

# **Estadística del Impuesto sobre transmisiones patrimoniales onerosas y actos jurídicos documentados**

**Año 2011. Tercer trimestre**

**Agencia Tributaria de Andalucía**

Consejería de Hacienda y Administración Pública



## Índice

Introducción.....	3
1. Autoliquidaciones por ejercicio de presentación	
1.1. Resumen del impuesto por provincia e ingreso.....	8
1.2. Resumen del impuesto por provincia y modalidad.....	9
1.3. Número de autoliquidaciones por grupo de concepto y provincia.....	10
1.4. Importe por grupo de concepto y provincia.....	11
1.5. Número de autoliquidaciones por provincia competente y órgano gestor.....	12
1.6. Importe por provincia competente y órgano gestor.....	14
1.7. Número de autoliquidaciones por provincia y trimestre.....	20
Importe por provincia y trimestre.....	20
1.8. Número de autoliquidaciones por modalidad y trimestre .....	21
Importe por modalidad y trimestre .....	21
2. Autoliquidaciones por ejercicio de devengo	
2.1. Resumen del impuesto por provincia e ingreso.....	22
2.2. Resumen del impuesto por provincia y modalidad.....	23
2.3. Número de autoliquidaciones por grupo de concepto y provincia.....	24
2.4. Importe por grupo de concepto y provincia.....	25
2.5. Número de autoliquidaciones por provincia competente y órgano gestor.....	26
2.6. Importe por provincia competente y órgano gestor.....	28
2.7. Número de autoliquidaciones por provincia y trimestre.....	34
Importe por provincia y trimestre.....	34
2.8. Número de autoliquidaciones por modalidad y trimestre.....	35
Importe por modalidad y trimestre.....	35
3. Autoliquidaciones por ejercicio de ingreso	
3.1. Resumen del impuesto por provincia y modalidad.....	36
3.2. Número de autoliquidaciones por grupo de concepto y provincia.....	37
3.3. Importe por grupo de concepto y provincia.....	38
3.4. Número de autoliquidaciones por provincia competente y órgano gestor.....	39



3.5. Importe por provincia competente y órgano gestor.....	41
3.6. Número de autoliquidaciones por provincia y trimestre.....	47
Importe por provincia y trimestre.....	47
3.7. Número de autoliquidaciones por modalidad y trimestre.....	48
Importe por modalidad y trimestre.....	48



## **Introducción**

El Estatuto de Autonomía de Andalucía establece que la Comunidad Autónoma de Andalucía dispondrá de los recursos necesarios para atender de forma estable y permanente el desarrollo y ejecución de sus competencias de acuerdo a una serie de principios entre los que se encuentra la corresponsabilidad fiscal. Para el cumplimiento de dicha corresponsabilidad, la Comunidad Autónoma dispone de un espacio fiscal propio integrado por sus recursos de naturaleza tributaria en el que desarrollará el ejercicio de sus competencias normativas de acuerdo con lo previsto en el artículo 157.2 de la Constitución Española y la gestión, inspección, revisión y recaudación de los mismos. Dichos recursos de naturaleza tributaria están constituidos por tributos propios, tributos cedidos por el Estado y los recargos sobre tributos estatales.

La Agencia Tributaria de Andalucía, creada por Ley 23/2007, de 18 de diciembre, como agencia de régimen especial, tiene encomendada la gestión, liquidación, recaudación e inspección de todos los tributos propios, así como, por delegación del Estado, de los tributos estatales totalmente cedidos a la Junta de Andalucía. Entre los tributos estatales totalmente cedidos a la Junta de Andalucía se encuentra el Impuesto sobre Transmisiones Patrimoniales y Actos Jurídicos Documentados.

Con la puesta en marcha de esta actividad estadística se pretende, a partir del aprovechamiento estadístico de la fuente administrativa Sistema Unificado de Recursos, SUR, conocer la distribución de los ingresos que la Comunidad Autónoma de Andalucía obtiene por este impuesto indirecto. En concreto y puesto que este impuesto grava las transmisiones patrimoniales onerosas de bienes y derechos, las operaciones societarias y los actos jurídicos documentados, se pretende conocer la distribución de dichos ingresos según agrupaciones significativas de los distintos hechos imponibles que configuran las modalidades descritas.

La información se presenta atendiendo a tres criterios distintos:

- a) El ejercicio de presentación: Es el año en que se realiza la presentación de la autoliquidación.
- b) El ejercicio de devengo: El devengo es el momento en el que se entiende realizado el hecho imponible y en el que se produce el nacimiento de la obligación tributaria principal. La fecha del devengo determina las circunstancias relevantes para la configuración de la obligación tributaria, salvo que la ley de cada tributo disponga otra cosa. La ley propia de cada tributo podrá establecer la



exigibilidad de la cuota o cantidad a ingresar, o de parte de la misma, en un momento distinto al del devengo del tributo.

- c) El ejercicio de ingreso: es el año en que se realiza el ingreso de la autoliquidación. Por tanto sólo tiene en cuenta las autoliquidaciones con ingreso.

La entrada al sistema SUR de información sobre ingresos y declaraciones se realiza de forma normalizada mediante documentos.

Como paso previo a la entrada en el sistema de un documento, se ha de pasar una serie de verificaciones que comprueban la coherencia y validez del mismo, en un proceso denominado de validaciones. Una vez el documento está validado, se procede a dar su entrada en el sistema mediante el proceso denominado de correspondencias, grabando los datos en tablas estructuradas de las cuales luego se puede obtener información con facilidad: consultas, informes y procesamiento de datos.

Al conjunto de procesos de validaciones y correspondencias, es lo que se denomina el control de calidad de documentos.

A medida que un documento va pasando el control de calidad, va cambiando su estado en función de si tiene errores o no.

Para elaborar esta estadística se ha tenido en cuenta sólo los documentos que, a la fecha de extracción de los datos (08/10/2011), tenían su estado como correcto, es decir, aquellos documentos que una vez entrados en el sistema han pasado el control de calidad.

## **Conceptos y definiciones**

**Tributos:** Ingresos públicos que consisten en prestaciones pecuniarias exigidas por una Administración pública como consecuencia de la realización del supuesto de hecho al que la ley vincula el deber de contribuir, con el fin primordial de obtener los ingresos necesarios para el sostenimiento de los gastos públicos.

**Obligación tributaria principal:** La obligación tributaria principal tiene por objeto el pago de la cuota tributaria.

**Hecho imponible:** El hecho imponible es el presupuesto fijado por la ley para configurar cada tributo y cuya realización origina el nacimiento de la obligación tributaria principal. La ley podrá completar la delimitación del hecho imponible mediante la mención de supuestos de no sujeción.

**Devengo y exigibilidad:** El devengo es el momento en el que se entiende realizado el hecho imponible y en el que se produce el nacimiento de la obligación tributaria principal. La fecha del devengo determina las circunstancias relevantes para la configuración de la obligación tributaria, salvo que la ley de cada



tributo disponga otra cosa. La ley propia de cada tributo podrá establecer la exigibilidad de la cuota o cantidad a ingresar, o de parte de la misma, en un momento distinto al del devengo del tributo.

**Exención:** Ventaja fiscal de la que por ley se beneficia un contribuyente en virtud de la cual es exonerado del pago total o parcial de un tributo. Es decir, son supuestos de exención aquellos en que, a pesar de realizarse el hecho imponible, la ley exime del cumplimiento de la obligación tributaria principal.

**Obligado tributario:** Son las personas físicas o jurídicas y las entidades a las que la normativa tributaria impone el cumplimiento de obligaciones tributarias.

**Sujeto pasivo:** Es sujeto pasivo el obligado tributario que, según la ley, debe cumplir la obligación tributaria principal, así como las obligaciones formales inherentes a la misma, sea como contribuyente o como sustituto del mismo. No perderá la condición de sujeto pasivo quien deba repercutir la cuota tributaria a otros obligados, salvo que la ley de cada tributo disponga otra cosa.

**Autoliquidación:** Declaración en la que el obligado tributario, además de comunicar a la Administración Tributaria los datos necesarios para la liquidación del tributo y otros de contenido informativo, realiza por sí mismo las operaciones de calificación y cuantificación necesarias para determinar e ingresar el importe de la deuda tributaria o, en su caso, determinar la cantidad que resulte a devolver o a compensar.

**Liquidación tributaria:** Acto resolutorio mediante el cual el órgano competente de la Administración realiza las operaciones de cuantificación necesarias y determina el importe de la deuda tributaria o de la cantidad que, en su caso, resulte a devolver o a compensar de acuerdo con la normativa tributaria.

**Modelo:** Impreso o formulario oficial usado para la autoliquidación o liquidación de un impuesto.

**Impuesto sobre Transmisiones Patrimoniales y Actos Jurídicos Documentados:** El ITPAJD es un tributo de naturaleza indirecta que grava:

- Las transmisiones patrimoniales onerosas.
- Las operaciones societarias.
- Los actos jurídicos documentados.

Son **transmisiones patrimoniales** sujetas:

a) Las transmisiones onerosas por actos inter vivos de toda clase de bienes y derechos que integren el patrimonio de las personas físicas o jurídicas.

b) La constitución de derechos reales, préstamos, fianzas, arrendamientos, pensiones y concesiones administrativas, salvo cuando estas últimas tengan por objeto la cesión del derecho a utilizar infraestructuras ferroviarias o inmuebles o instalaciones en puertos y en aeropuertos.

Se liquidará como constitución de derechos la ampliación posterior de su contenido que implique para su titular un incremento patrimonial, el cual servirá de base para la exigencia del tributo.



Son **operaciones societarias** sujetas:

- 1) La constitución de sociedades, el aumento y disminución de su capital social y la disolución de sociedades.
- 2) Las aportaciones que efectúen los socios que no supongan un aumento del capital social.
- 3) El traslado a España de la sede de dirección efectiva o del domicilio social de una sociedad cuando ni una ni otro estuviesen previamente situados en un Estado miembro de la Unión Europea.

En los **actos jurídicos documentados** se sujetan a gravamen:

Los documentos notariales.

Los documentos mercantiles.

Los documentos administrativos.

- a) En los documentos notariales: Están sujetas las escrituras, actas y testimonios notariales.
- b) En los documentos mercantiles: Están sujetas las letras de cambio, los documentos que realicen función de giro o suplan a aquéllas, los resguardos o certificados de depósitos transmisibles, así como los pagarés, bonos, obligaciones y demás títulos análogos emitidos en serie, por plazo no superior a dieciocho meses, representativos de capitales ajenos por los que se satisfaga una contraprestación establecida por diferencia entre el importe satisfecho por la emisión y el comprometido a reembolsar al vencimiento.
- c) En los documentos administrativos: El rendimiento de este hecho imponible corresponde a la Administración General del Estado. Las anotaciones preventivas que se practiquen en los Registros Públicos, cuando tengan por objeto un derecho o interés valuable y no vengán ordenadas de oficio por la autoridad judicial.

## 1. Autoliquidaciones por ejercicio de presentación. Año 2011. Tercer trimestre

### 1.1 Resumen del impuesto por provincia e ingreso

Provincia	Autoliquidaciones sin ingreso	Autoliquidaciones con ingreso	Total de autoliquidaciones	Importe (euros)	
Almería	18.348	42.017	60.365	62.200.305	
Cádiz	24.155	52.927	77.082	84.465.089	
Córdoba	14.265	37.714	51.979	48.533.065	
Granada	20.295	45.315	65.610	66.100.899	
Huelva	9.701	26.834	36.535	41.445.688	
Jaén	11.183	33.496	44.679	33.613.162	
Málaga	39.022	80.174	119.196	217.708.072	
Sevilla	35.284	76.243	111.527	135.918.772	
<b>Andalucía</b>	<b>172.253</b>	<b>394.720</b>	<b>566.973</b>	<b>689.985.053</b>	

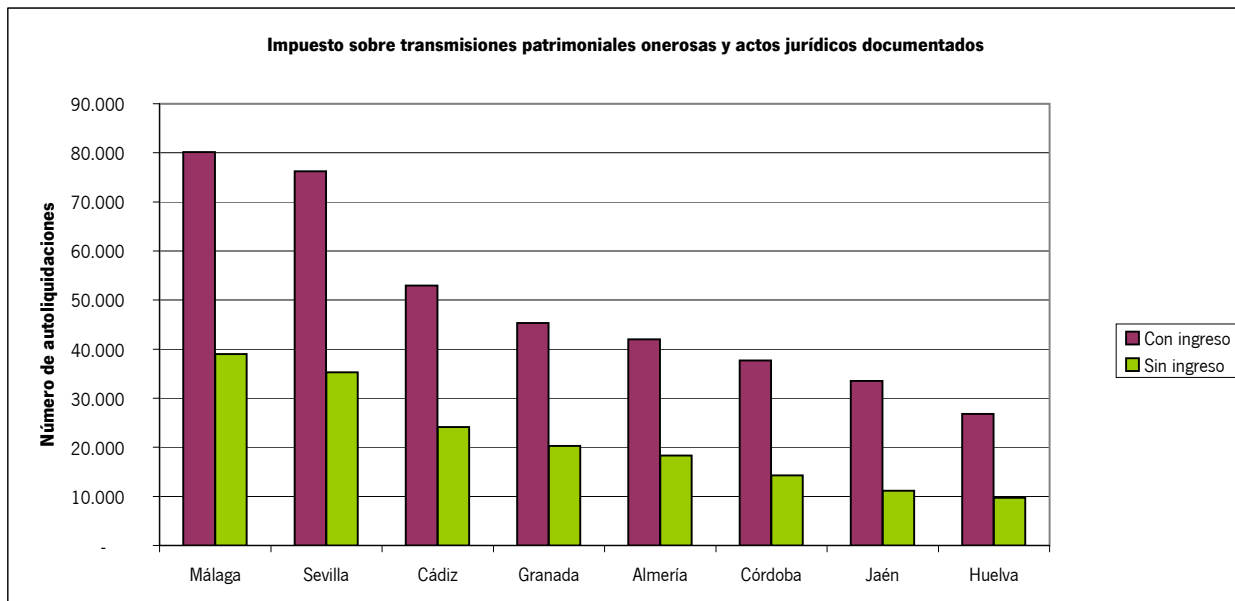



**1. Autoliquidaciones por ejercicio de presentación. Año 2011. Tercer trimestre**

**1.2. Resumen del impuesto por provincia y modalidad**

Provincia	Transmisiones patrimoniales onerosas		Operaciones societarias		Actos jurídicos documentados		Total	
	Nº autoliquidaciones	Importe (euros)	Nº autoliquidaciones	Importe (euros)	Nº autoliquidaciones	Importe (euros)	Nº autoliquidaciones	Importe (euros)
Almería	31.067	38.024.853	3.392	198.107	25.906	23.977.345	60.365	62.200.305
Cádiz	41.956	52.808.330	2.902	242.603	32.224	31.414.156	77.082	84.465.089
Córdoba	29.384	28.298.662	2.545	164.200	20.050	20.070.203	51.979	48.533.065
Granada	33.972	41.862.621	3.292	168.106	28.346	24.070.173	65.610	66.100.899
Huelva	19.075	24.737.971	1.515	124.173	15.945	16.583.544	36.535	41.445.688
Jaén	26.066	21.662.476	1.524	64.023	17.089	11.886.663	44.679	33.613.162
Málaga	62.592	158.304.770	6.498	1.046.950	50.106	58.356.353	119.196	217.708.072
Sevilla	57.623	72.670.029	6.388	713.439	47.516	62.535.304	111.527	135.918.772
<b>Andalucía</b>	<b>301.735</b>	<b>438.369.713</b>	<b>28.056</b>	<b>2.721.599</b>	<b>237.182</b>	<b>248.893.741</b>	<b>566.973</b>	<b>689.985.053</b>

**ITPAJD por provincias (Importe)**

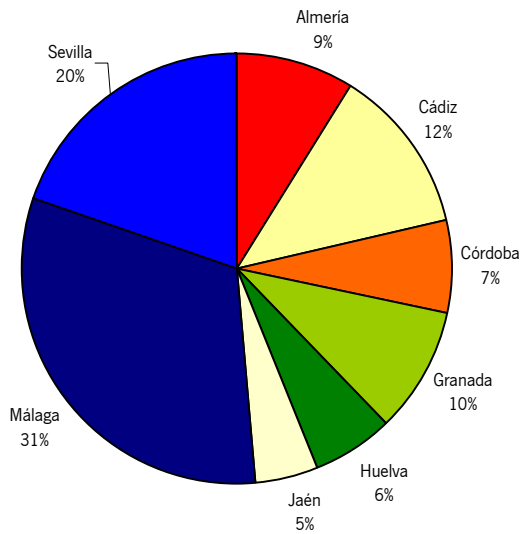

**ITPAJD por modalidad**

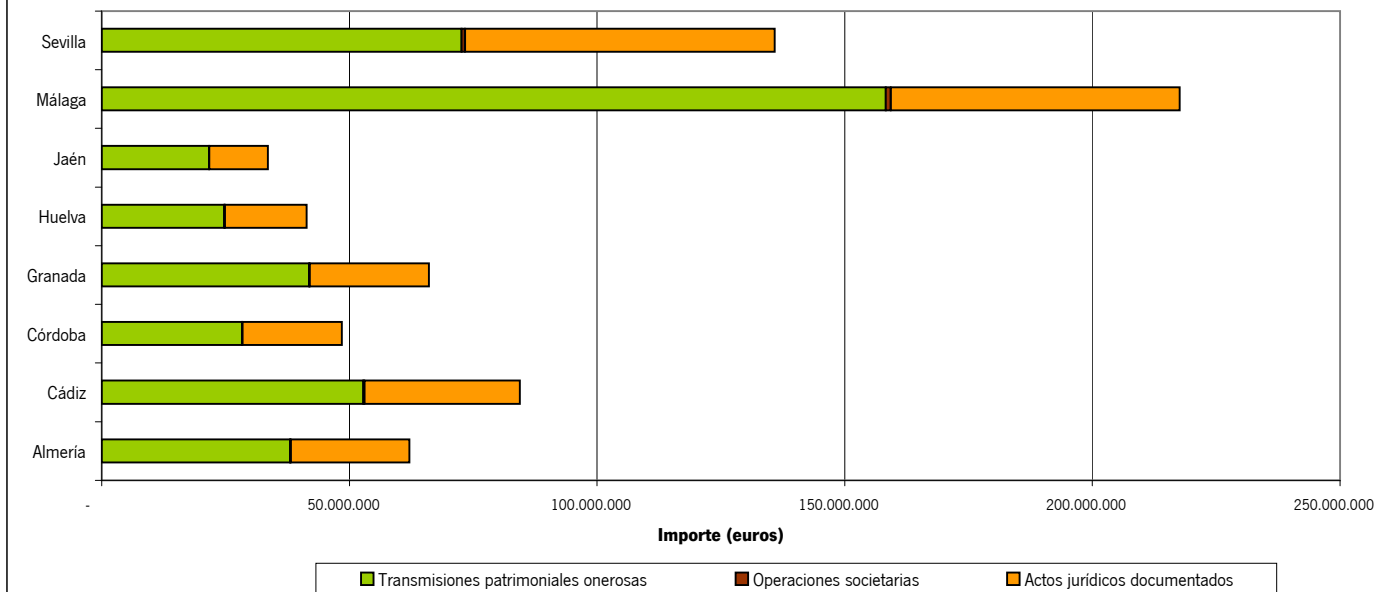

### 1. Autoliquidaciones por ejercicio de presentación. Año 2011. Tercer trimestre

#### 1.3 Número de autoliquidaciones por grupo de concepto y provincia

Grupo de concepto	Almería	Cádiz	Córdoba	Granada	Huelva	Jaén	Málaga	Sevilla	Total	
Entregas sujetas al IVA		2.182	2.789	1.432	2.642	1.390	1.599	4.685	4.151	20.870
Obra nueva y división horizontal		841	1.246	1.184	1.401	748	1.100	1.974	1.833	10.327
Compraventa de viviendas en 2ª y ulteriores transmisiones		4.103	5.323	3.019	4.025	2.688	2.541	11.242	7.526	40.467
Otras transmisiones de inmuebles urbanos distintos de las viviendas		1.340	1.788	1.451	2.136	901	1.430	3.103	2.058	14.207
Operaciones con bienes inmuebles rústicos		1.503	573	1.323	1.984	646	1.887	1.279	1.044	10.239
Otros conceptos que afectan a bienes inmuebles		3.835	2.123	4.618	3.038	1.566	3.921	3.268	5.315	27.684
Préstamos hipotecarios		6.870	9.793	5.207	6.731	4.862	4.429	14.247	13.720	65.859
Operaciones societarias		3.392	2.902	2.545	3.292	1.515	1.524	6.498	6.388	28.056
Otros documentos notariales		3.249	3.606	2.224	2.664	1.689	1.834	5.649	5.152	26.067
Resto de conceptos		33.050	46.939	28.976	37.697	20.530	24.414	67.251	64.340	323.197
<b>Total</b>	<b>60.365</b>	<b>77.082</b>	<b>51.979</b>	<b>65.610</b>	<b>36.535</b>	<b>44.679</b>	<b>119.196</b>	<b>111.527</b>	<b>566.973</b>	

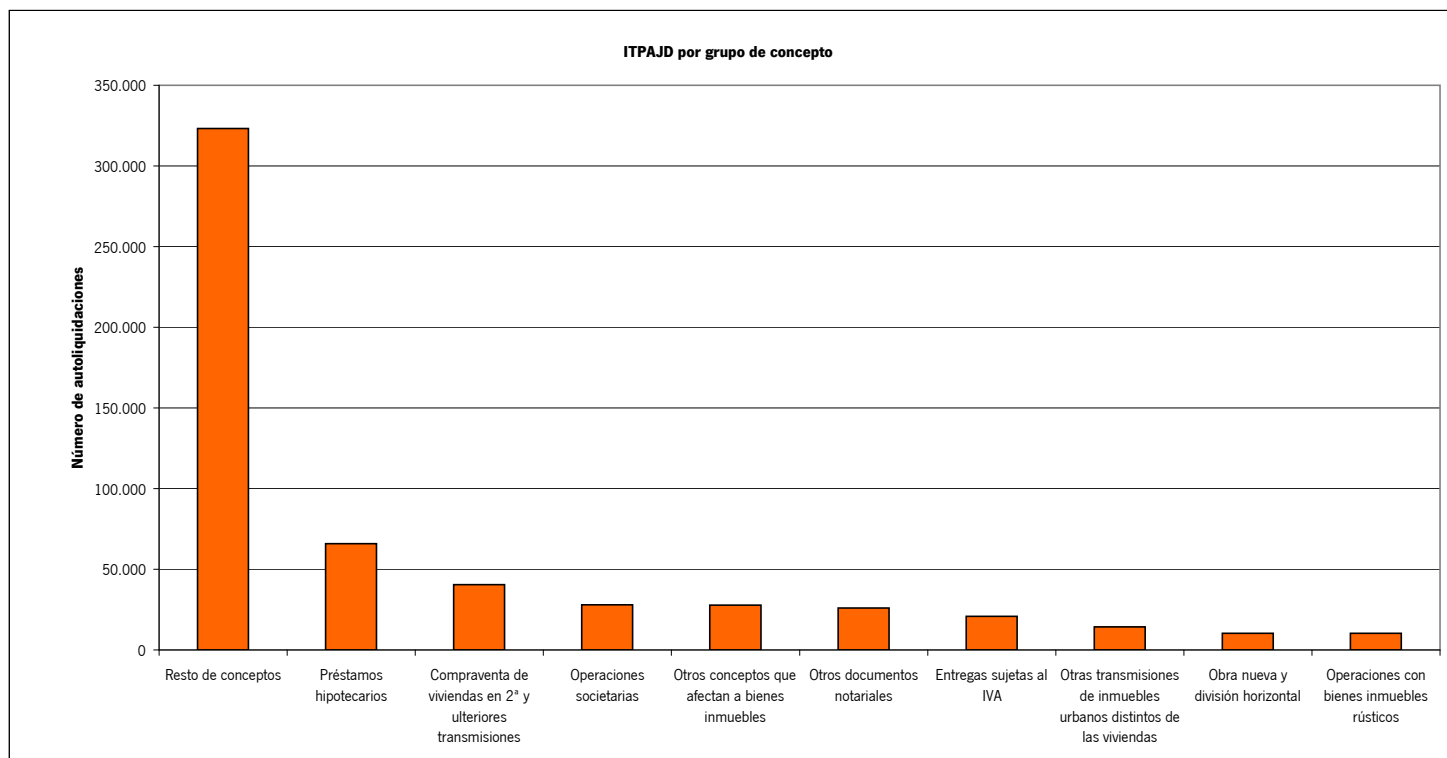

## 1. Autoliquidaciones por ejercicio de presentación. Año 2011. Tercer trimestre

### 1.4. Importe por grupo de concepto y provincia

Grupo de concepto	Almería	Cádiz	Córdoba	Granada	Huelva	Jaén	Málaga	Sevilla	Total
Entregas sujetas al IVA	5.104.220	5.688.346	3.060.460	4.951.453	3.282.363	1.676.183	14.740.504	8.170.975	46.674.505
Obra nueva y división horizontal	1.595.423	3.332.127	2.107.669	2.867.813	1.128.161	1.568.566	4.433.978	4.730.774	21.764.511
Compraventa de viviendas en 2ª y ulteriores transmisiones	24.791.298	40.358.331	17.855.252	26.375.603	16.632.215	11.874.364	128.334.616	54.258.089	320.479.768
Otras transmisiones de inmuebles urbanos distintos de las viviendas	6.481.540	7.227.233	5.337.198	8.651.805	2.954.525	4.768.746	19.839.023	8.727.276	63.987.346
Operaciones con bienes inmuebles rústicos	4.079.524	1.915.718	2.827.929	2.968.360	1.519.394	3.062.176	4.594.604	3.664.177	24.631.881
Otros conceptos que afectan a bienes inmuebles	2.904.814	2.781.588	1.901.515	2.237.683	1.792.407	1.301.610	4.330.869	7.200.562	24.451.048
Préstamos hipotecarios	10.293.247	15.820.332	9.760.358	10.613.702	8.593.452	5.666.923	26.676.217	24.712.785	112.137.017
Operaciones societarias	198.107	242.603	164.200	168.106	124.173	64.023	1.046.950	713.439	2.721.599
Otros documentos notariales	1.796.526	3.243.406	1.849.344	1.939.549	1.552.114	1.009.988	6.073.452	6.892.895	24.357.274
Resto de conceptos	4.955.607	3.855.404	3.669.140	5.326.825	3.866.886	2.620.583	7.637.861	16.847.799	48.780.105
<b>Total</b>	<b>62.200.305</b>	<b>84.465.089</b>	<b>48.533.065</b>	<b>66.100.899</b>	<b>41.445.688</b>	<b>33.613.162</b>	<b>217.708.072</b>	<b>135.918.772</b>	<b>689.985.053</b>

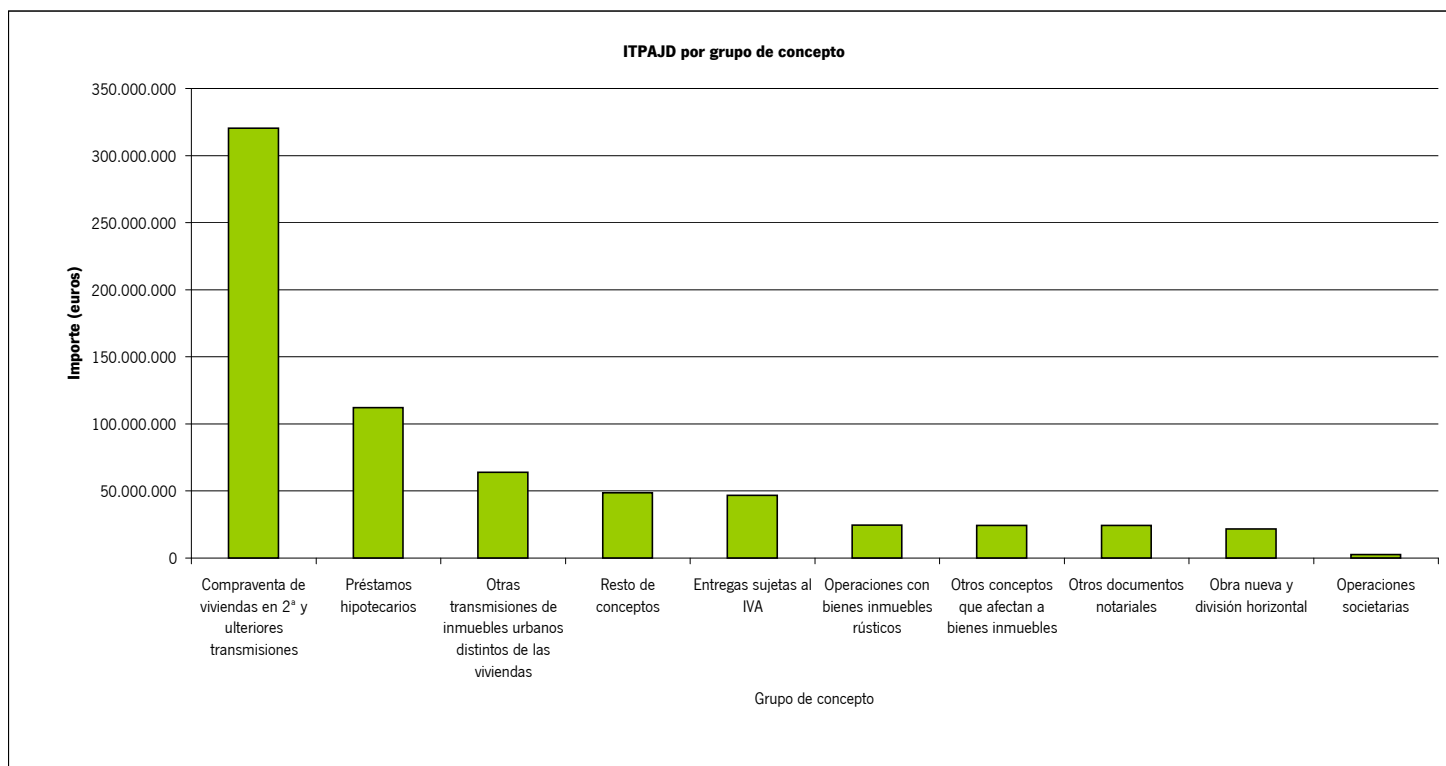

**1. Autoliquidaciones por ejercicio de presentación. Año 2011. Tercer trimestre**  
**1.5. Número de autoliquidaciones por provincia competente y órgano gestor**

Provincia	Oficina liquidadora	Transmisiones patrimoniales			Total
		onerosas	Operaciones societarias	Actos jurídicos documentados	
<b>Almería</b>					
	C.T. Almería	25.092	1.997	13.623	40.712
	Berja	554	159	1.148	1.861
	Canjáyar	333	37	451	821
	Cuevas del Almanzora	361	142	930	1.433
	Gérgal	244	22	527	793
	Huércal-Overa	604	171	1.370	2.145
	Purchena	522	132	994	1.648
	Vélez-Rubio	248	37	327	612
	Vera	1.159	206	2.518	3.883
	Ejido (El)	1.950	489	4.018	6.457
<b>Total Almería</b>		<b>31.067</b>	<b>3.392</b>	<b>25.906</b>	<b>60.365</b>
<b>Cádiz</b>					
	C.T. Cádiz	20.860	315	2.566	23.741
	Algeciras	3.595	378	3.981	7.954
	Arcos de la Frontera	820	136	1.449	2.405
	Barbate	460	76	802	1.338
	Chiclana de la Frontera	1.220	251	3.622	5.093
	U.T. de Jerez de la Frontera	7.293	700	6.206	14.199
	Medina-Sidonia	401	34	587	1.022
	Olvera	314	39	771	1.124
	Puerto de Santa María (El)	2.127	329	5.023	7.479
	Sanlúcar de Barrameda	1.518	192	2.527	4.237
	San Fernando	689	99	1.705	2.493
	San Roque	2.473	300	2.462	5.235
	Ubrique	186	53	523	762
<b>Total Cádiz</b>		<b>41.956</b>	<b>2.902</b>	<b>32.224</b>	<b>77.082</b>
<b>Córdoba</b>					
	C.T. Córdoba	22.140	1.277	9.475	32.892
	Aguilar de la Frontera	562	118	1.200	1.880
	Baena	410	76	625	1.111
	Bujalance	258	41	313	612
	Cabra	458	84	720	1.262
	Castro del Río	206	31	173	410
	Fuente Obejuna	431	44	597	1.072
	Hinojosa del Duque	335	31	356	722
	Lucena	723	180	1.386	2.289
	Montilla	296	57	498	851
	Montoro	429	63	696	1.188
	Posadas	971	185	1.589	2.745
	Pozoblanco	729	112	779	1.620
	Priego de Córdoba	471	79	559	1.109
	Rambla (La)	523	136	701	1.360
	Rute	442	31	383	856
<b>Total Córdoba</b>		<b>29.384</b>	<b>2.545</b>	<b>20.050</b>	<b>51.979</b>
<b>Granada</b>					
	C.T. Granada	26.209	2.103	12.806	41.118
	Albuñol	242	14	417	673
	Alhama de Granada	296	39	342	677
	Almuñécar	677	79	1.105	1.861
	Baza	867	115	1.021	2.003
	Guadix	741	66	1.616	2.423
	Huésca	372	34	490	896
	Iznalloz	562	46	705	1.313
	Loja	591	99	1.450	2.140
	Montefrío	295	21	275	591
	Motril	1.303	213	3.183	4.699
	Órgiva	521	71	955	1.547
	Santa Fe	1.090	379	3.772	5.241
	Ugíjar	206	13	209	428
<b>Total Granada</b>		<b>33.972</b>	<b>3.292</b>	<b>28.346</b>	<b>65.610</b>
<b>Huelva</b>					
	C.T. Huelva	15.003	812	7.599	23.414
	Ayamonte	1.399	210	2.913	4.522
	Aracena	599	109	1.202	1.910

**1. Autoliquidaciones por ejercicio de presentación. Año 2011. Tercer trimestre**  
**1.5. Número de autoliquidaciones por provincia competente y órgano gestor**

Provincia	Oficina liquidadora	Transmisiones patrimoniales			Total
		onerosas	Operaciones societarias	Actos jurídicos documentados	
	Moguer	480	125	1.037	1.642
	Palma del Condado (La)	902	190	2.155	3.247
	Valverde del Camino	692	69	1.039	1.800
<b>Total Huelva</b>		<b>19.075</b>	<b>1.515</b>	<b>15.945</b>	<b>36.535</b>
<b>Jaén</b>					
	C.T. Jaén	17.272	518	4.505	22.295
	Alcalá la Real	940	71	825	1.836
	Andújar	1.249	169	2.032	3.450
	Baeza	439	42	915	1.396
	Carolina (La)	729	116	1.289	2.134
	Cazorla	655	45	1.013	1.713
	Huelma	406	12	404	822
	Linares	732	113	1.337	2.182
	Mancha Real	460	48	552	1.060
	Martos	973	110	1.335	2.418
	Orcera	355	15	515	885
	Úbeda	851	201	1.371	2.423
	Villacarrillo	1.005	64	996	2.065
<b>Total Jaén</b>		<b>26.066</b>	<b>1.524</b>	<b>17.089</b>	<b>44.679</b>
<b>Málaga</b>					
	C.T. Málaga	48.025	2.769	19.084	69.878
	Álora	523	70	1.285	1.878
	Antequera	754	187	1.761	2.702
	Archidona	467	46	537	1.050
	Benalmádena	1.071	274	2.530	3.875
	Campillos	378	48	570	996
	Coín	453	106	1.234	1.793
	Estepona	943	225	2.775	3.943
	Fuengirola	1.044	307	2.143	3.494
	Manilva	507	54	1.290	1.851
	Marbella	3.276	1.618	6.576	11.470
	Mijas	1.421	259	2.835	4.515
	Ronda	766	128	1.725	2.619
	Torrox	1.134	155	1.876	3.165
	Vélez-Málaga	1.830	252	3.885	5.967
<b>Total Málaga</b>		<b>62.592</b>	<b>6.498</b>	<b>50.106</b>	<b>119.196</b>
<b>Sevilla</b>					
	C.T. Sevilla	48.853	4.285	26.309	79.447
	Alcalá de Guadaira	658	377	2.814	3.849
	Carmona	390	80	971	1.441
	Cazalla de la Sierra	397	43	426	866
	Dos Hermanas	1.097	331	3.874	5.302
	Écija	606	215	1.215	2.036
	Estepa	694	176	1.150	2.020
	Lora del Río	747	107	1.368	2.222
	Marchena	482	92	1.098	1.672
	Morón de la Frontera	584	88	997	1.669
	Osuna	350	61	739	1.150
	Sanlúcar la Mayor	826	285	3.007	4.118
	Utrera	1.939	248	3.548	5.735
<b>Total Sevilla</b>		<b>57.623</b>	<b>6.388</b>	<b>47.516</b>	<b>111.527</b>
<b>Total Andalucía</b>		<b>301.735</b>	<b>28.056</b>	<b>237.182</b>	<b>566.973</b>

## 1. Autoliquidaciones por ejercicio de presentación. Año 2011. Tercer trimestre

### 1.6. Importe por provincia competente y órgano gestor

Provincia	Oficina liquidadora	Transmisiones patrimoniales			Total
		onerosas	Operaciones societarias	Actos jurídicos documentados	
<b>Almería</b>					
	C.T. Almería	20.271.106	133.322	13.773.478	34.177.906
	Berja	1.014.262	12.720	702.785	1.729.768
	Canjáyar	357.280	133	242.492	599.906
	Cuevas del Almanzora	1.179.721	6.052	933.709	2.119.482
	Gérgal	290.527	0	207.994	498.520
	Huércal-Overa	1.792.132	4.070	940.037	2.736.238
	Purchena	705.461	11.196	559.462	1.276.119
	Vélez-Rubio	418.437	420	301.382	720.239
	Vera	6.083.976	4.391	2.748.905	8.837.271
	Ejido (El)	5.911.952	25.802	3.567.102	9.504.855
<b>Total Almería</b>		<b>38.024.853</b>	<b>198.107</b>	<b>23.977.345</b>	<b>62.200.305</b>
<b>Cádiz</b>					
	C.T. Cádiz	6.842.063	60.963	2.497.514	9.400.540
	Algeciras	6.194.733	13.974	3.947.681	10.156.388
	Arcos de la Frontera	1.404.431	1.259	1.153.011	2.558.701
	Barbate	947.318	38.304	784.408	1.770.029
	Chiclana de la Frontera	5.528.158	1.739	3.256.889	8.786.786
	U.T. de Jerez de la Frontera	7.203.325	23.083	5.987.893	13.214.301
	Medina-Sidonia	1.026.201	240	726.146	1.752.587
	Olvera	622.621	469	365.447	988.537
	Puerto de Santa María (El)	9.288.109	4.374	4.395.440	13.687.922
	Sanlúcar de Barrameda	3.621.445	10.345	2.095.848	5.727.638
	San Fernando	2.835.108	1.884	1.696.343	4.533.336
	San Roque	6.866.121	82.855	4.197.485	11.146.462
	Ubrique	428.697	3.114	310.051	741.862
<b>Total Cádiz</b>		<b>52.808.330</b>	<b>242.603</b>	<b>31.414.156</b>	<b>84.465.089</b>
<b>Córdoba</b>					
	C.T. Córdoba	16.898.299	89.516	12.886.596	29.874.411
	Aguilar de la Frontera	1.181.666	2.296	717.739	1.901.701
	Baena	799.883	841	417.992	1.218.716
	Bujalance	561.218	500	368.321	930.039
	Cabra	1.054.783	1.914	528.333	1.585.031
	Castro del Río	203.307	3.140	102.398	308.845
	Fuente Obejuna	542.224	2.438	343.757	888.420
	Hinojosa del Duque	300.974	92	175.169	476.235
	Lucena	1.625.305	9.652	1.067.297	2.702.253
	Montilla	523.749	9.733	317.138	850.620
	Montoro	840.885	2.211	451.414	1.294.510
	Posadas	1.390.850	14.261	1.118.898	2.524.009
	Pozoblanco	630.897	17.696	480.317	1.128.910
	Priego de Córdoba	627.998	6.322	398.862	1.033.181
	Rambla (La)	755.328	2.447	471.865	1.229.639
	Rute	361.298	1.141	224.107	586.545
<b>Total Córdoba</b>		<b>28.298.662</b>	<b>164.200</b>	<b>20.070.203</b>	<b>48.533.065</b>
<b>Granada</b>					
	C.T. Granada	22.552.820	126.380	13.253.421	35.932.621
	Albuñol	410.110	26	251.789	661.925
	Alhama de Granada	504.127	57	221.092	725.276
	Almuñécar	3.784.328	1.187	1.446.472	5.231.987
	Baza	808.505	1.961	537.818	1.348.284
	Guadix	842.780	1.401	857.275	1.701.456
	Huésca	445.441	696	196.165	642.302
	Iznalloz	560.874	4.653	381.736	947.263
	Loja	897.241	3.009	685.390	1.585.640
	Montefrío	439.251	31	165.343	604.625
	Motril	4.768.285	5.604	2.190.087	6.963.976
	Órgiva	1.114.716	2.619	687.514	1.804.849
	Santa Fe	4.352.007	20.194	3.076.393	7.448.595
	Ugijar	382.136	288	119.677	502.101
<b>Total Granada</b>		<b>41.862.621</b>	<b>168.106</b>	<b>24.070.173</b>	<b>66.100.899</b>
<b>Huelva</b>					
	C.T. Huelva	12.240.501	84.914	8.712.605	21.038.021

## 1. Autoliquidaciones por ejercicio de presentación. Año 2011. Tercer trimestre

### 1.6. Importe por provincia competente y órgano gestor

Provincia	Oficina liquidadora	Transmisiones patrimoniales			Total
		onerosas	Operaciones societarias	Actos jurídicos documentados	
	Ayamonte	6.337.989	19.889	3.702.669	10.060.548
	Aracena	1.413.521	6.491	984.299	2.404.311
	Moguer	1.188.213	5.595	712.201	1.906.009
	Palma del Condado (La)	2.736.599	4.789	1.661.798	4.403.186
	Valverde del Camino	821.147	2.495	809.971	1.633.613
<b>Total Huelva</b>		<b>24.737.971</b>	<b>124.173</b>	<b>16.583.544</b>	<b>41.445.688</b>
<b>Jaén</b>					
	C.T. Jaén	6.997.976	18.124	3.958.200	10.974.300
	Alcalá la Real	1.039.519	464	473.884	1.513.867
	Andújar	2.131.080	4.884	1.272.299	3.408.263
	Baeza	832.221	5.098	420.965	1.258.284
	Carolina (La)	1.312.314	8.678	754.927	2.075.919
	Cazorla	959.641	208	640.454	1.600.303
	Huelma	276.852	783	237.509	515.144
	Linares	1.900.935	5.680	1.077.677	2.984.293
	Mancha Real	671.415	1.756	370.377	1.043.548
	Martos	1.565.543	14.826	880.052	2.460.421
	Orcera	364.130	116	233.010	597.256
	Úbeda	2.382.615	2.498	1.041.313	3.426.427
	Villacarrillo	1.228.234	907	525.997	1.755.138
<b>Total Jaén</b>		<b>21.662.476</b>	<b>64.023</b>	<b>11.886.663</b>	<b>33.613.162</b>
<b>Málaga</b>					
	C.T. Málaga	41.488.884	311.299	19.926.030	61.726.213
	Álora	2.185.873	8.207	930.914	3.124.994
	Antequera	2.629.549	12.510	1.705.006	4.347.065
	Archidona	867.213	3.083	359.820	1.230.116
	Benalmádena	8.381.715	6.246	3.659.052	12.047.012
	Campillos	761.264	1.304	372.844	1.135.413
	Coin	2.251.090	5.665	964.628	3.221.383
	Estepona	10.110.880	39.619	4.656.343	14.806.842
	Fuengirola	7.062.462	14.929	1.699.232	8.776.623
	Manilva	3.532.469	4.689	2.000.605	5.537.763
	Marbella	51.039.244	581.059	10.660.842	62.281.144
	Mijas	12.681.499	16.284	4.302.391	17.000.174
	Ronda	1.845.414	2.684	1.938.487	3.786.584
	Torrox	6.573.589	16.850	1.830.272	8.420.711
	Vélez-Málaga	6.893.625	22.523	3.349.888	10.266.035
<b>Total Málaga</b>		<b>158.304.770</b>	<b>1.046.950</b>	<b>58.356.353</b>	<b>217.708.072</b>
<b>Sevilla</b>					
	C.T. Sevilla	48.748.277	483.194	39.966.941	89.198.412
	Alcalá de Guadaíra	3.410.656	9.120	3.494.284	6.914.060
	Carmona	1.235.709	2.010	669.794	1.907.513
	Cazalla de la Sierra	479.843	151	344.385	824.380
	Dos Hermanas	5.005.818	20.047	7.373.155	12.399.021
	Écija	1.243.420	8.262	1.013.948	2.265.630
	Estepa	1.433.777	3.476	939.826	2.377.079
	Lora del Río	1.192.390	4.378	1.241.069	2.437.837
	Marchena	918.928	1.040	595.058	1.515.026
	Morón de la Frontera	1.426.107	1.467	982.464	2.410.038
	Osuna	708.598	530	625.303	1.334.431
	Sanlúcar la Mayor	3.414.703	9.044	2.873.900	6.297.646
	Utrera	3.451.803	170.721	2.415.177	6.037.700
<b>Total Sevilla</b>		<b>72.670.029</b>	<b>713.439</b>	<b>62.535.304</b>	<b>135.918.772</b>
<b>Total Andalucía</b>		<b>438.369.713</b>	<b>2.721.599</b>	<b>248.893.741</b>	<b>689.985.053</b>

1. Autoliquidaciones por ejercicio de presentación. Año 2011. Tercer trimestre

1.6.G1 Importe por provincia competente y órgano gestor

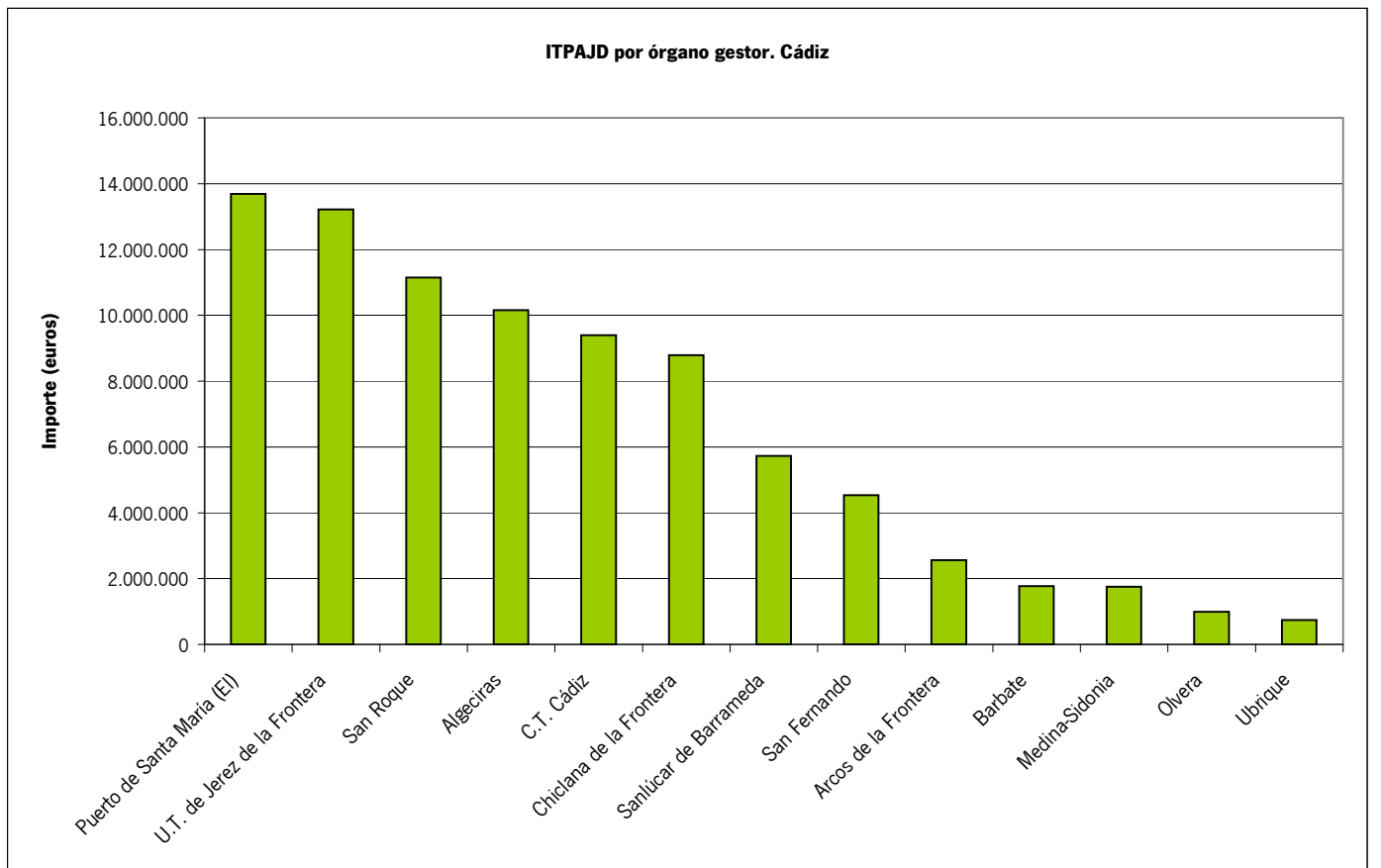
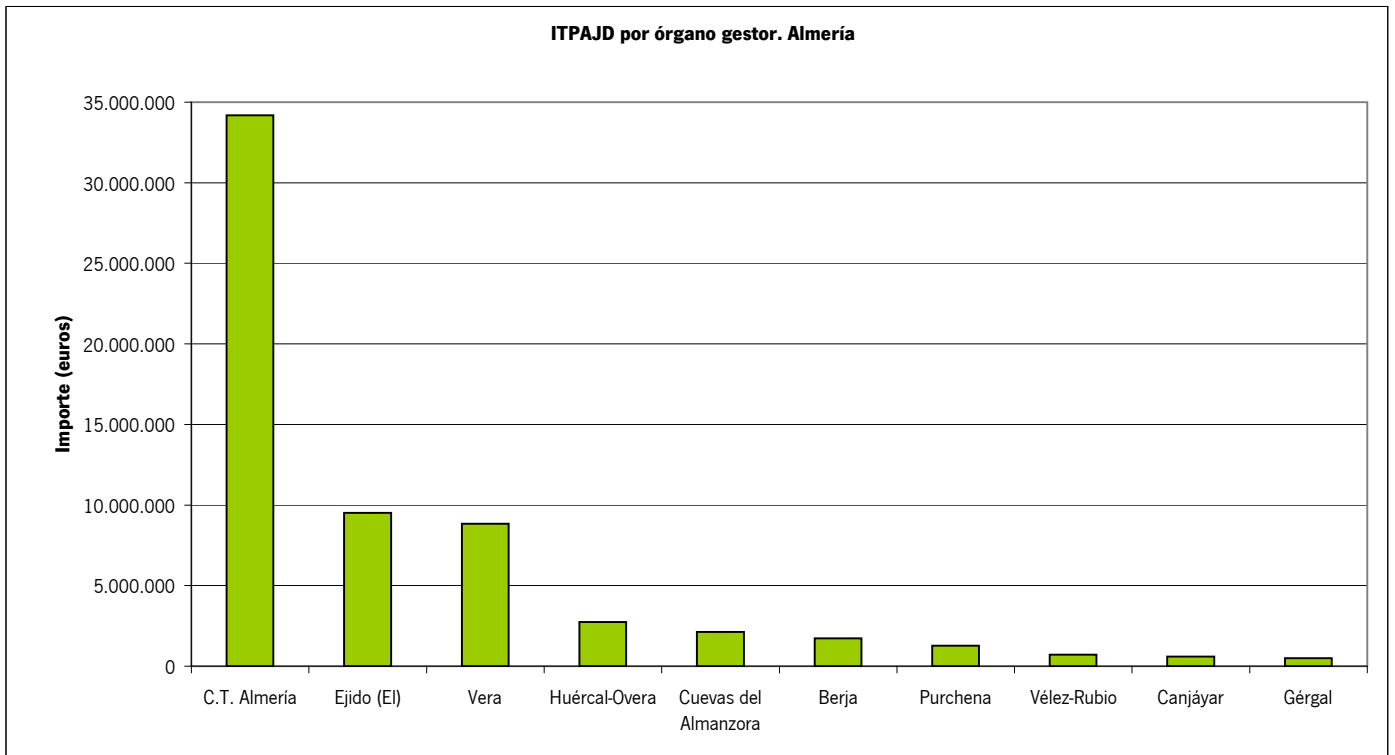



**1. Autoliquidaciones por ejercicio de presentación. Año 2011. Tercer trimestre**  
**1.6.G2 Importe por provincia competente y órgano gestor**

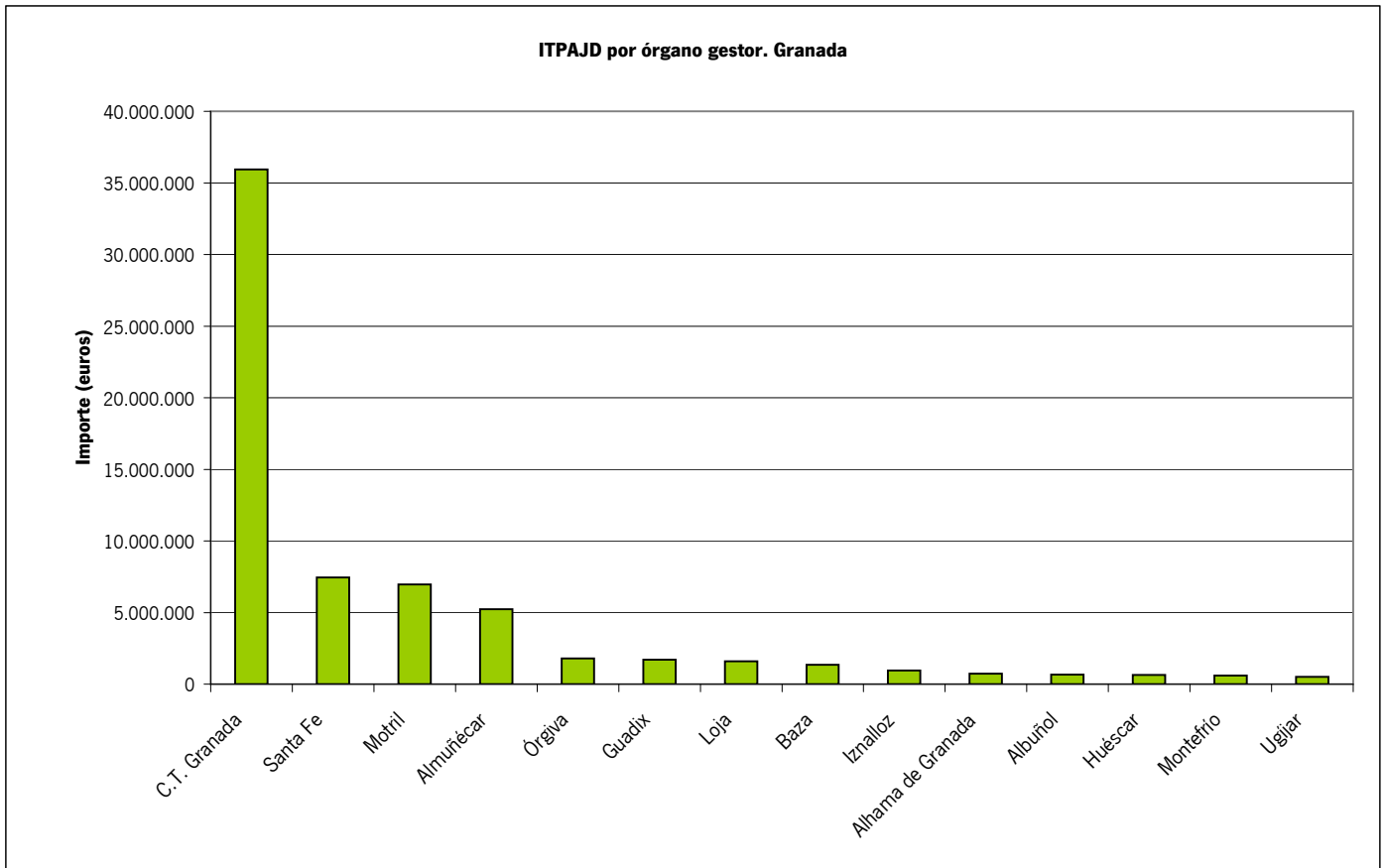
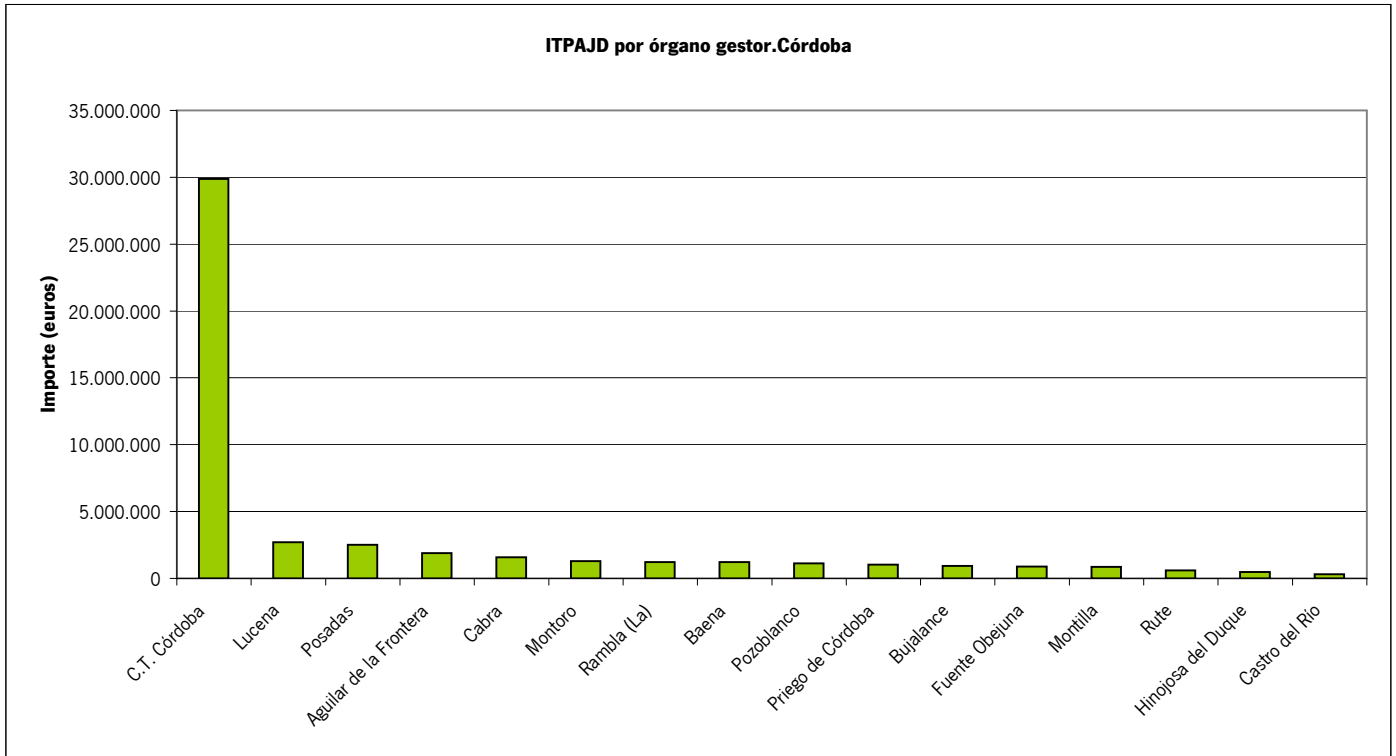

**1. Autoliquidaciones por ejercicio de presentación. Año 2011. Tercer trimestre**  
**1.6.G3 Importe por provincia competente y órgano gestor**

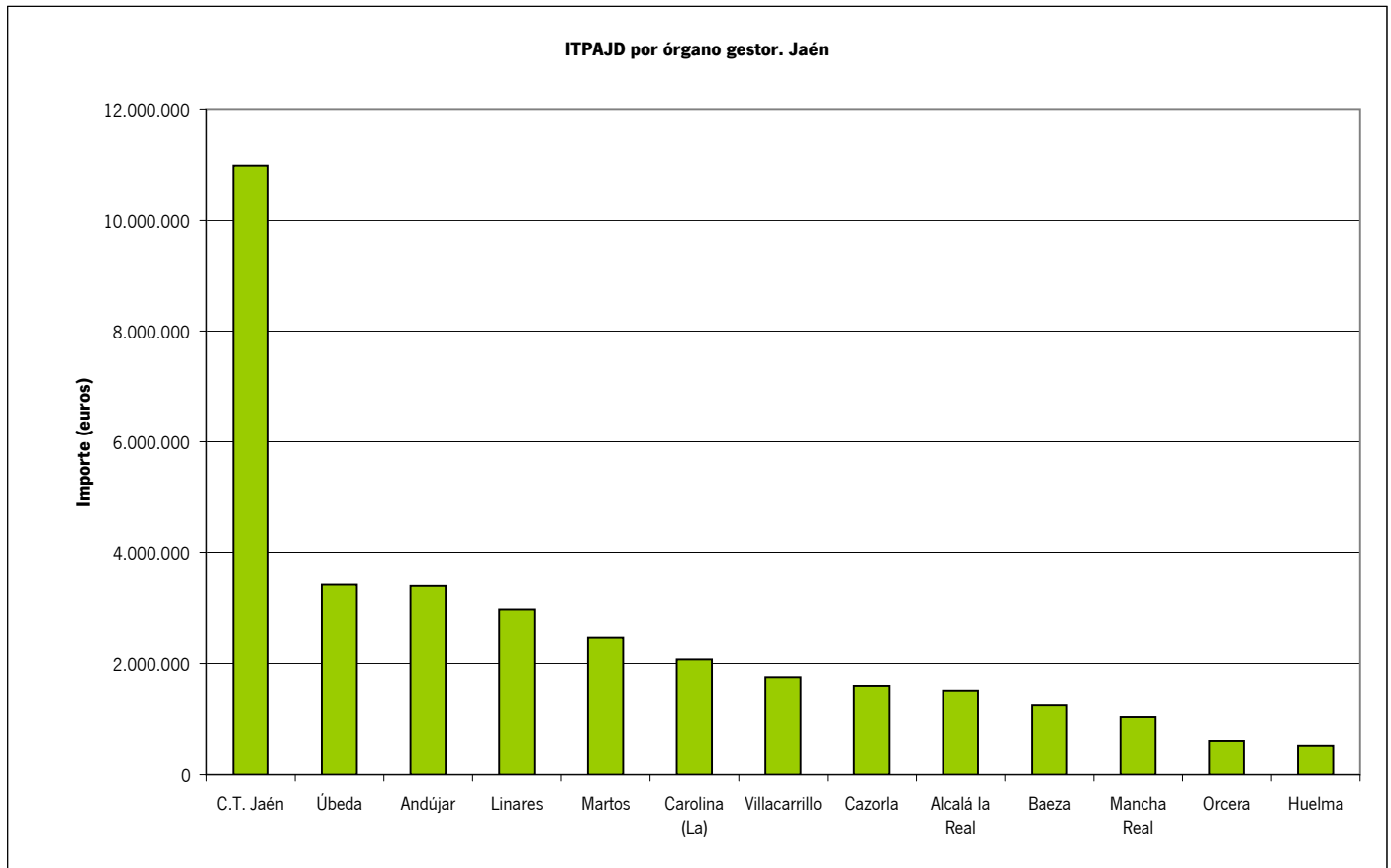
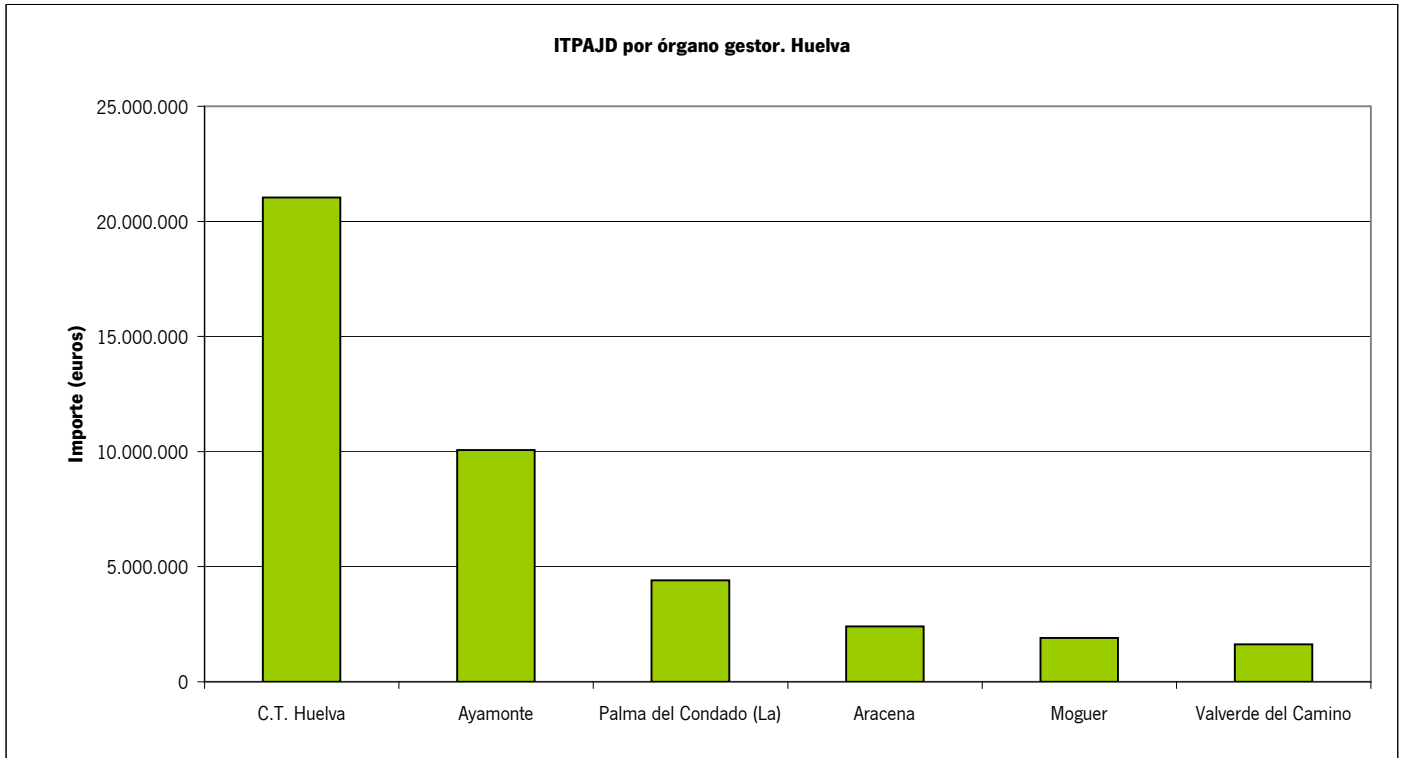

**1. Autoliquidaciones por ejercicio de presentación. Año 2011. Tercer trimestre**

**1.6.G4 Importe por provincia competente y órgano gestor**

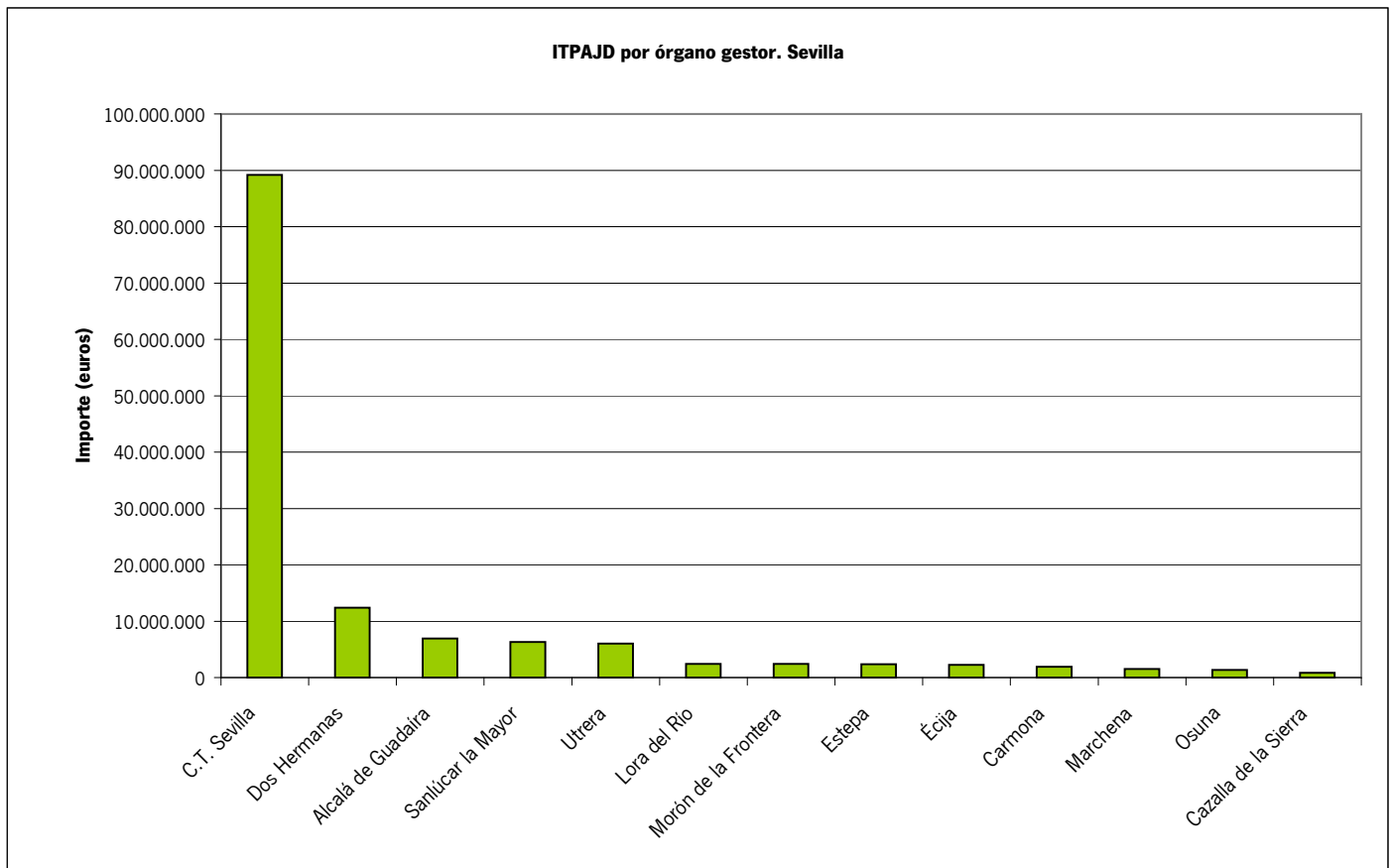
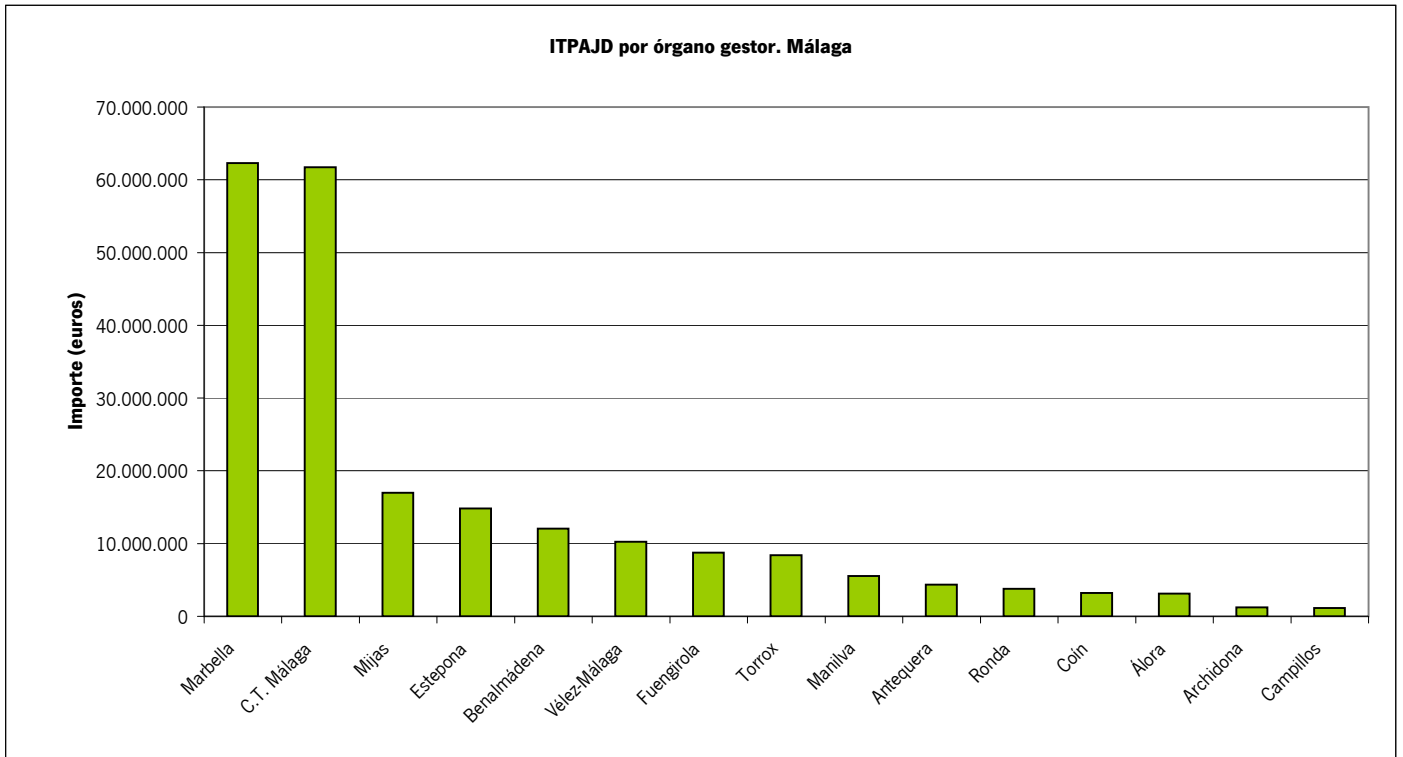

## 1. Autoliquidaciones por ejercicio de presentación. Año 2011

### 1.7. Número de autoliquidaciones por provincia y trimestre

Provincia	Trimestre I	Trimestre II	Trimestre III	Trimestre IV	Total Ejercicio
Almería	20.787	21.148	18.430		60.365
Cádiz	27.763	26.591	22.728		77.082
Córdoba	19.934	17.333	14.712		51.979
Granada	24.586	23.036	17.988		65.610
Huelva	13.211	12.717	10.607		36.535
Jaén	17.625	14.937	12.117		44.679
Málaga	42.267	41.971	34.958		119.196
Sevilla	43.176	38.138	30.213		111.527
<b>Total</b>	<b>209.349</b>	<b>195.871</b>	<b>161.753</b>	-	<b>566.973</b>

### 1.7. Importe por provincia y trimestre

Provincia	Trimestre I	Trimestre II	Trimestre III	Trimestre IV	Total Ejercicio
Almería	21.711.051	20.951.955	19.537.300		62.200.305
Cádiz	33.881.198	28.544.731	22.039.159		84.465.089
Córdoba	20.815.513	15.667.195	12.050.357		48.533.065
Granada	25.111.190	21.905.379	19.084.331		66.100.899
Huelva	16.837.004	14.168.986	10.439.698		41.445.688
Jaén	13.337.073	10.913.032	9.363.056		33.613.162
Málaga	77.517.803	82.671.678	57.518.592		217.708.072
Sevilla	54.886.407	41.281.540	39.750.825		135.918.772
<b>Total</b>	<b>264.097.239</b>	<b>236.104.496</b>	<b>189.783.318</b>	-	<b>689.985.053</b>

Evolución del número de autoliquidaciones

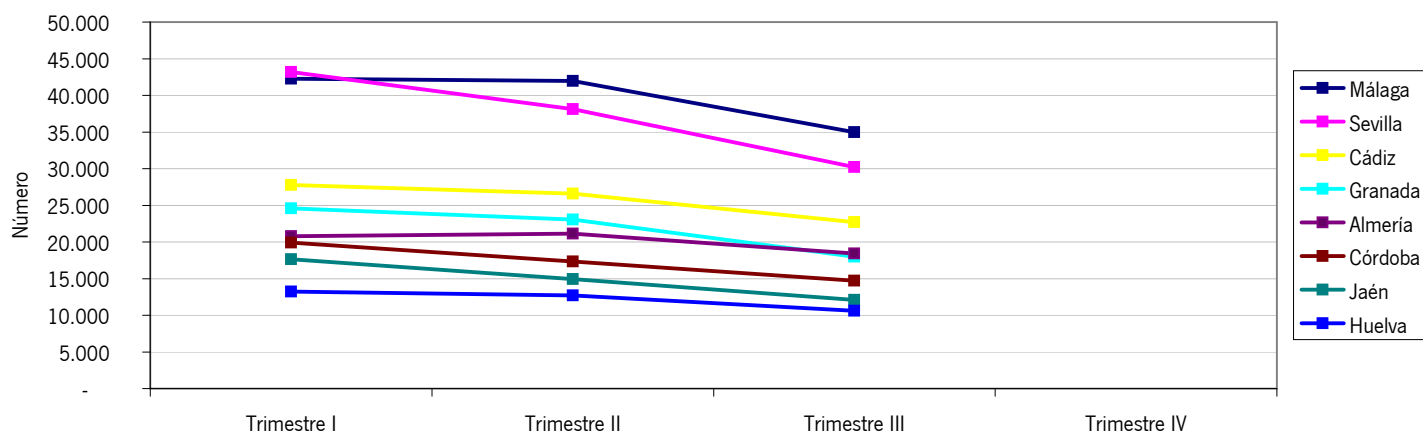

Evolución del importe de autoliquidaciones

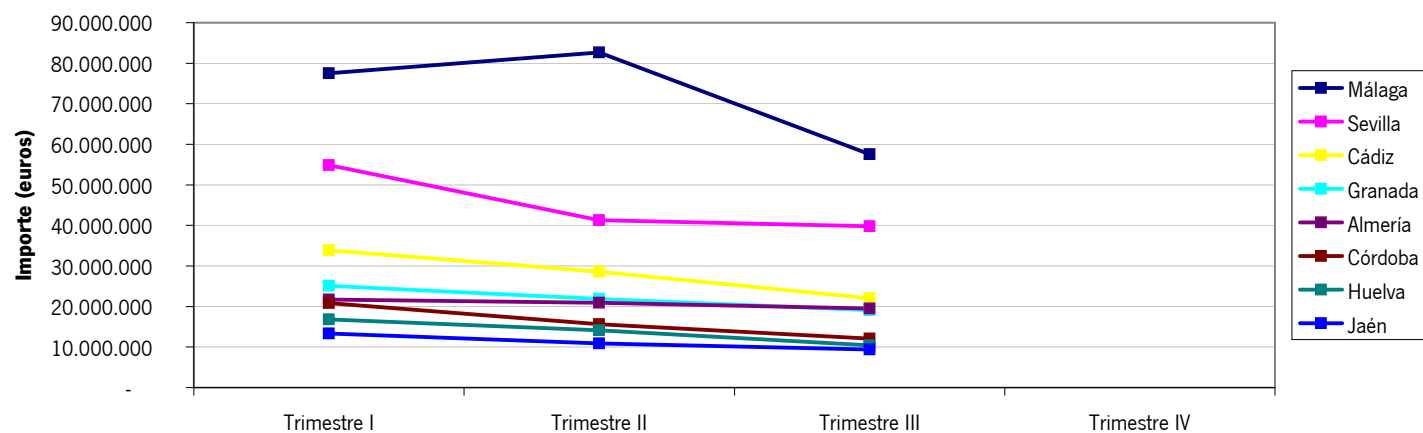

## 1. Autoliquidaciones por ejercicio de presentación. Año 2011

### 1.8. Número de autoliquidaciones por modalidad y trimestre

Modalidad	Trimestre I	Trimestre II	Trimestre III	Trimestre IV	Total Ejercicio
Transmisiones patrimoniales onerosas	106.410	103.962	91.363		301.735
Operaciones societarias	11.366	9.398	7.292		28.056
Actos jurídicos documentados	91.573	82.511	63.098		237.182
<b>Total</b>	<b>209.349</b>	<b>195.871</b>	<b>161.753</b>	-	<b>566.973</b>

### 1.8. Importe por modalidad y trimestre

Modalidad	Trimestre I	Trimestre II	Trimestre III	Trimestre IV	Total Ejercicio
Transmisiones patrimoniales onerosas	165.810.540	155.599.709	116.959.464		438.369.713
Operaciones societarias	1.380.752	724.037	616.810		2.721.599
Actos jurídicos documentados	96.905.947	79.780.750	72.207.044		248.893.741
<b>Total</b>	<b>264.097.239</b>	<b>236.104.496</b>	<b>189.783.318</b>	-	<b>689.985.053</b>

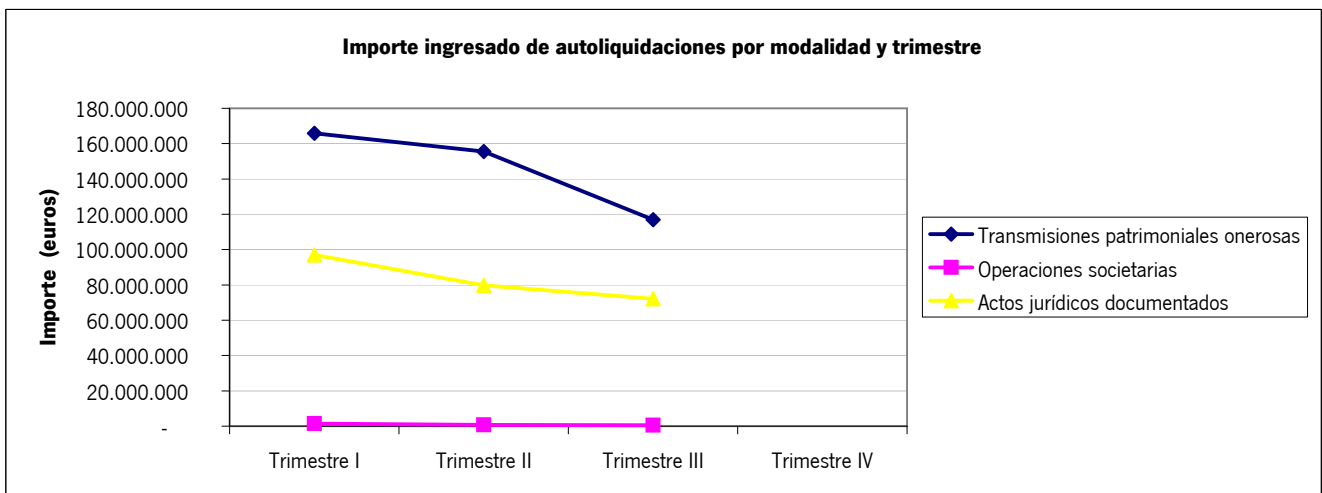
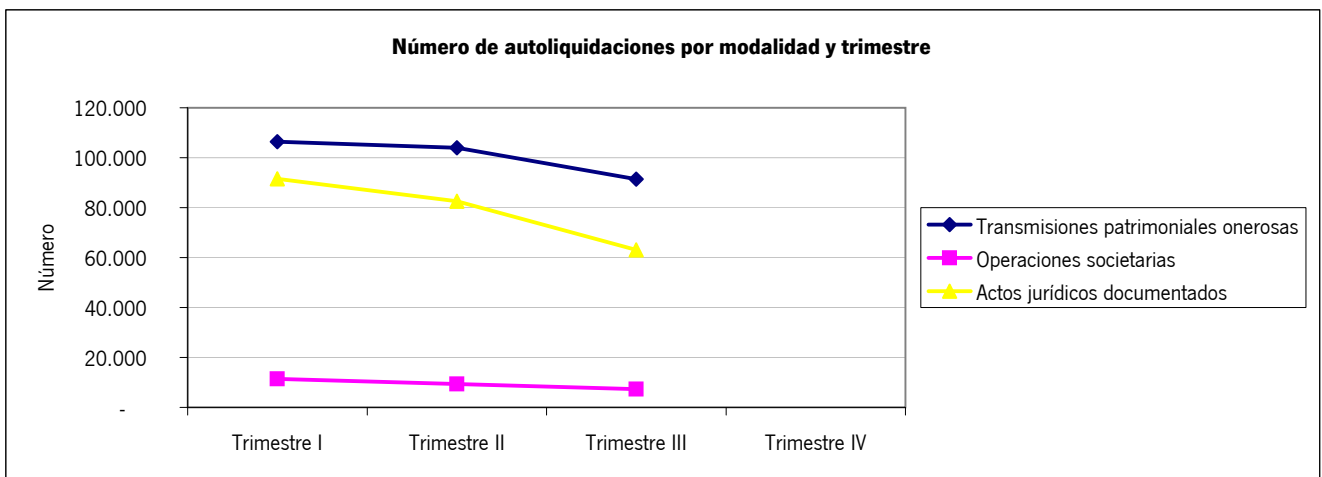

**2. Autoliquidaciones por ejercicio de devengo. Año 2011. Tercer trimestre**

**2.1 Resumen del impuesto por provincia e ingreso**

Provincia	Autoliquidaciones sin ingreso	Autoliquidaciones con ingreso	Total de autoliquidaciones	Importe (euros)
Almería	15.497	37.964	53.461	51.937.658
Cádiz	21.121	47.879	69.000	67.325.660
Córdoba	12.400	34.024	46.424	36.420.381
Granada	17.340	41.087	58.427	55.046.963
Huelva	8.171	24.207	32.378	34.277.769
Jaén	9.618	30.391	40.009	27.975.057
Málaga	33.502	72.825	106.327	182.905.124
Sevilla	30.167	68.321	98.488	107.587.017
<b>Andalucía</b>	<b>147.816</b>	<b>356.698</b>	<b>504.514</b>	<b>563.475.630</b>

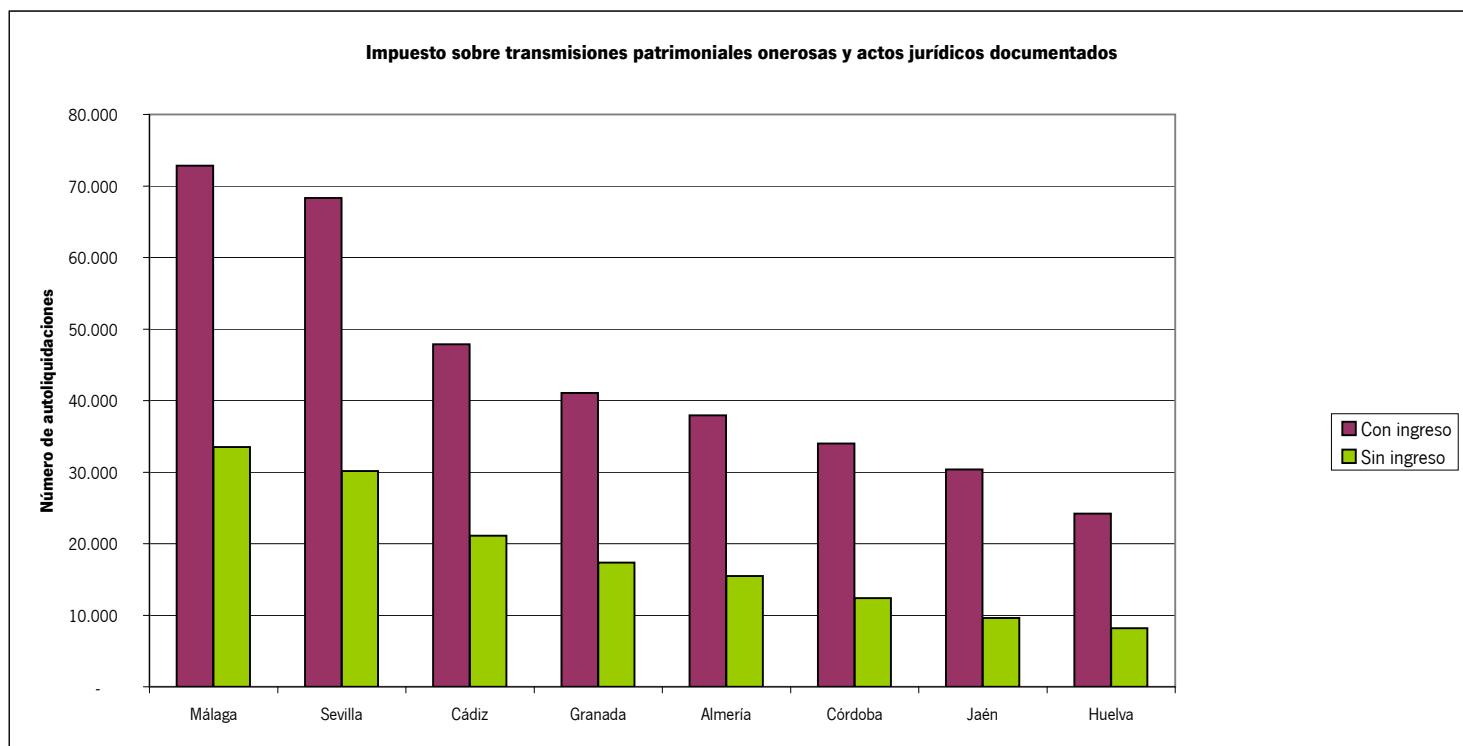

## 2. Autoliquidaciones por ejercicio de devengo. Año 2011. Tercer trimestre

### 2.2. Resumen del impuesto por provincia y modalidad

Provincia	Transmisiones patrimoniales onerosas		Operaciones societarias		Actos jurídicos documentados		Total	
	Nº autoliquidaciones	Importe (euros)	Nº autoliquidaciones	Importe (euros)	Nº autoliquidaciones	Importe (euros)	Nº autoliquidaciones	Importe (euros)
Almería	28.859	32.015.965	2.889	160.890	21.713	19.760.803	53.461	51.937.658
Cádiz	39.714	42.307.282	2.545	187.743	26.741	24.830.636	69.000	67.325.660
Córdoba	27.250	22.240.194	2.177	104.925	16.997	14.075.262	46.424	36.420.381
Granada	31.677	34.764.322	2.756	62.093	23.994	20.220.548	58.427	55.046.963
Huelva	17.911	20.465.491	1.265	91.028	13.202	13.721.250	32.378	34.277.769
Jaén	24.165	18.018.471	1.335	52.299	14.509	9.904.287	40.009	27.975.057
Málaga	58.294	136.161.728	5.814	761.843	42.219	45.981.553	106.327	182.905.124
Sevilla	53.690	55.476.894	5.410	246.042	39.388	51.864.081	98.488	107.587.017
<b>Andalucía</b>	<b>281.560</b>	<b>361.450.346</b>	<b>24.191</b>	<b>1.666.864</b>	<b>198.763</b>	<b>200.358.420</b>	<b>504.514</b>	<b>563.475.630</b>

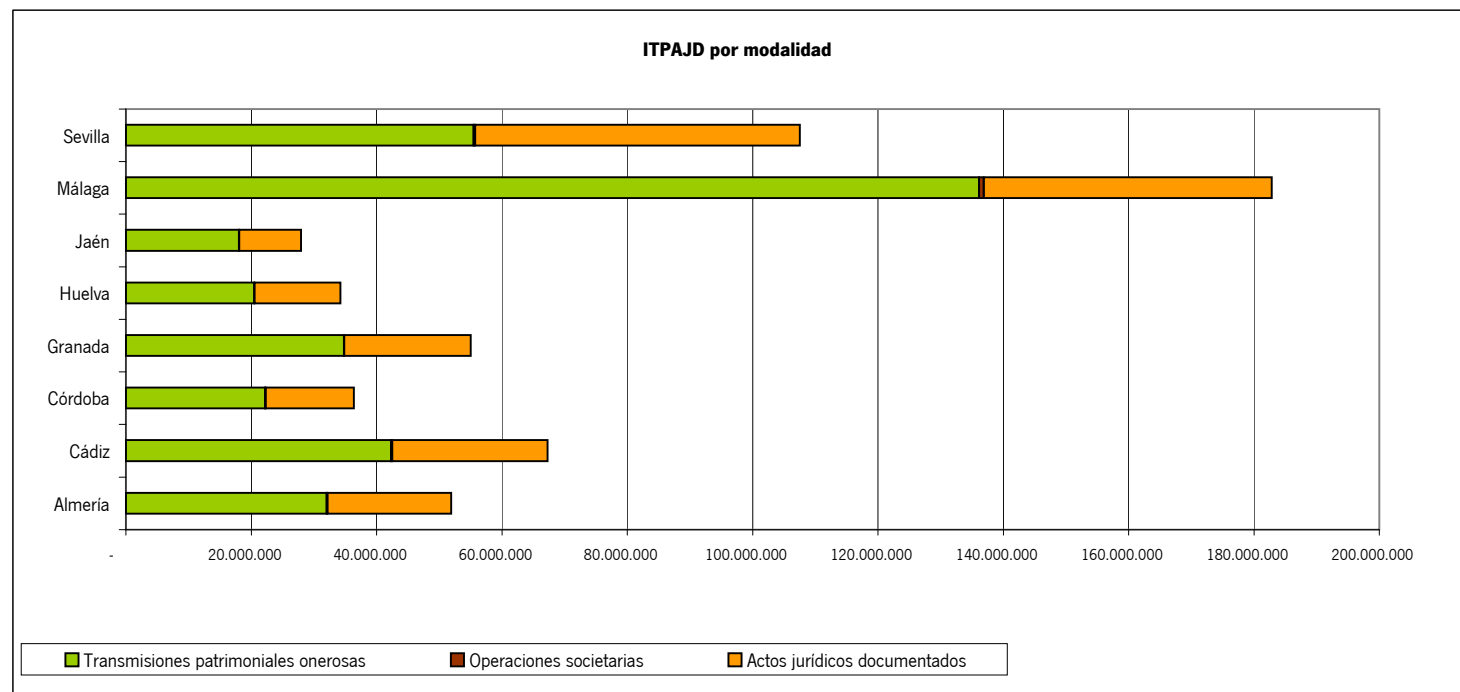
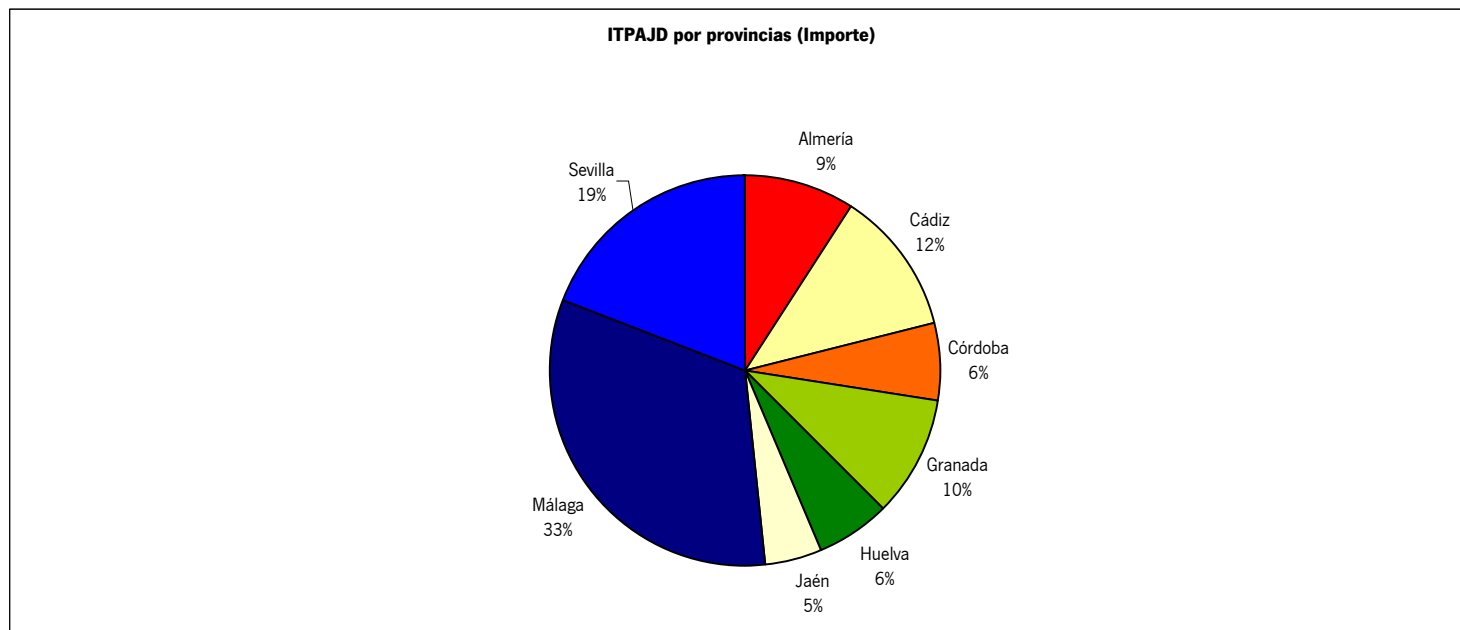

## 2. Autoliquidaciones por ejercicio de devengo. Año 2011. Tercer trimestre

### 2.3. Número de autoliquidaciones por grupo de concepto y provincia

Grupo de concepto	Almería	Cádiz	Córdoba	Granada	Huelva	Jaén	Málaga	Sevilla	Total
Entregas sujetas al IVA	1.748	2.106	1.097	2.078	992	1.348	3.628	3.297	16.294
Obra nueva y división horizontal	720	1.055	992	1.220	609	916	1.697	1.547	8.756
Compraventa de viviendas en 2ª y ulteriores transmisiones	3.343	4.129	2.308	3.184	2.157	1.999	9.143	5.667	31.930
Otras transmisiones de inmuebles urbanos distintos de las viviendas	1.161	1.505	1.277	1.857	789	1.260	2.623	1.769	12.241
Operaciones con bienes inmuebles rústicos	1.245	496	1.137	1.688	541	1.659	979	903	8.648
Otros conceptos que afectan a bienes inmuebles	2.996	1.541	4.060	2.490	1.259	3.130	2.380	4.300	22.156
Préstamos hipotecarios	5.830	7.880	4.087	5.583	3.934	3.596	11.750	11.026	53.686
Operaciones societarias	2.889	2.545	2.177	2.756	1.265	1.335	5.814	5.410	24.191
Otros documentos notariales	2.826	3.010	1.938	2.151	1.422	1.584	4.765	4.352	22.048
Resto de conceptos	30.703	44.733	27.351	35.420	19.410	23.182	63.548	60.217	304.564
<b>Total</b>	<b>53.461</b>	<b>69.000</b>	<b>46.424</b>	<b>58.427</b>	<b>32.378</b>	<b>40.009</b>	<b>106.327</b>	<b>98.488</b>	<b>504.514</b>

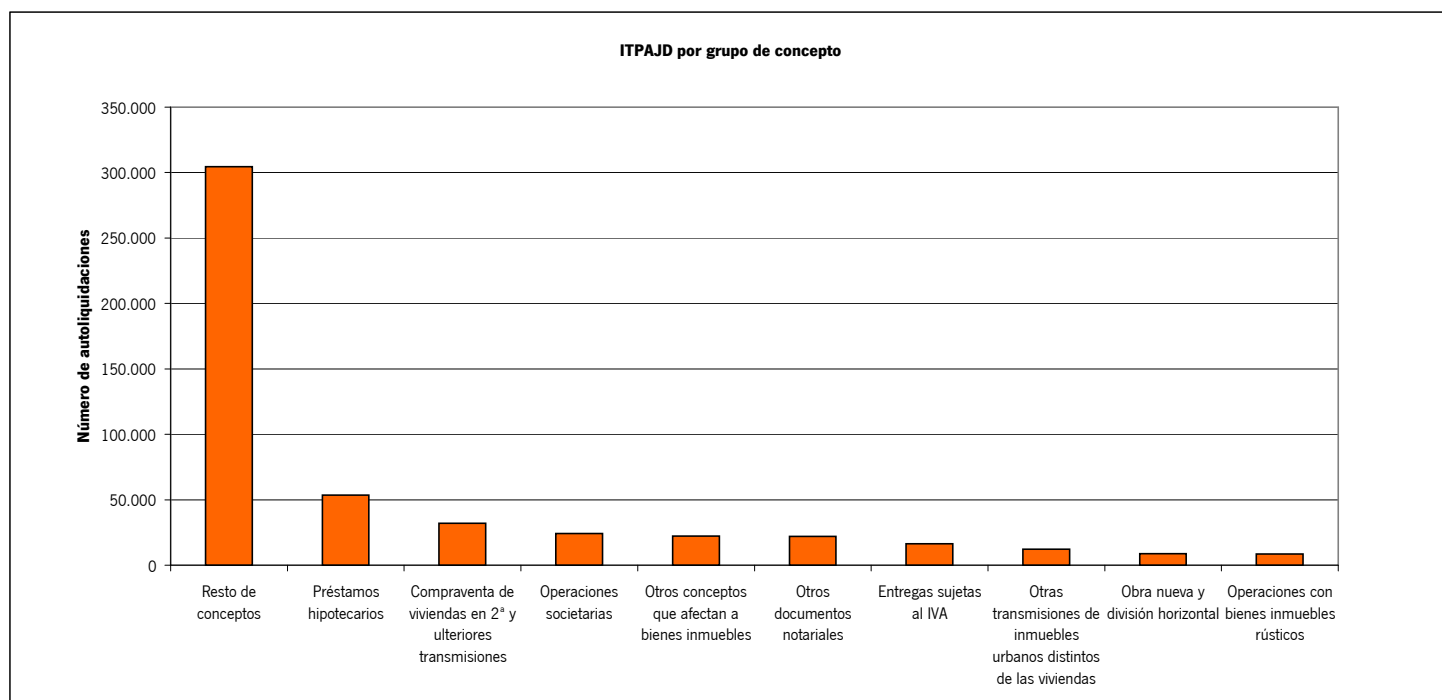



## 2. Autoliquidaciones por ejercicio de devengo. Año 2011. Tercer trimestre

### 2.4. Importe por grupo de concepto y provincia

Grupo de concepto	Almería	Cádiz	Córdoba	Granada	Huelva	Jaén	Málaga	Sevilla	Total
Entregas sujetas al IVA	4.205.054	4.452.357	2.077.967	3.900.088	2.611.272	1.334.144	11.532.778	6.735.897	36.849.556
Obra nueva y división horizontal	1.259.422	2.739.855	1.661.117	2.512.445	882.288	1.253.180	4.027.893	3.916.997	18.253.197
Compraventa de viviendas en 2ª y ulteriores transmisiones	20.195.718	30.951.549	12.537.806	20.508.485	13.109.440	9.237.016	108.997.502	38.666.506	254.204.022
Otras transmisiones de inmuebles urbanos distintos de las viviendas	5.742.643	6.438.706	4.992.180	7.887.289	2.558.094	4.181.030	18.033.914	7.824.744	57.658.597
Operaciones con bienes inmuebles rústicos	3.633.487	1.790.808	2.527.495	2.655.050	1.288.216	2.726.077	4.209.635	3.405.595	22.236.364
Otros conceptos que afectan a bienes inmuebles	1.987.899	2.194.616	1.342.459	1.998.072	1.483.234	1.153.489	3.378.793	5.934.802	19.473.364
Préstamos hipotecarios	8.698.837	12.160.758	6.122.562	8.830.570	7.192.824	4.720.974	20.500.857	19.708.699	87.936.080
Operaciones societarias	160.890	187.743	104.925	62.093	91.028	52.299	761.843	246.042	1.666.864
Otros documentos notariales	1.554.589	2.834.469	1.674.734	1.689.179	1.350.252	859.409	4.741.201	6.194.683	20.898.516
Resto de conceptos	4.499.119	3.574.802	3.379.136	5.003.692	3.711.122	2.457.438	6.720.709	14.953.052	44.299.070
<b>Total</b>	<b>51.937.658</b>	<b>67.325.660</b>	<b>36.420.381</b>	<b>55.046.963</b>	<b>34.277.769</b>	<b>27.975.057</b>	<b>182.905.124</b>	<b>107.587.017</b>	<b>563.475.630</b>

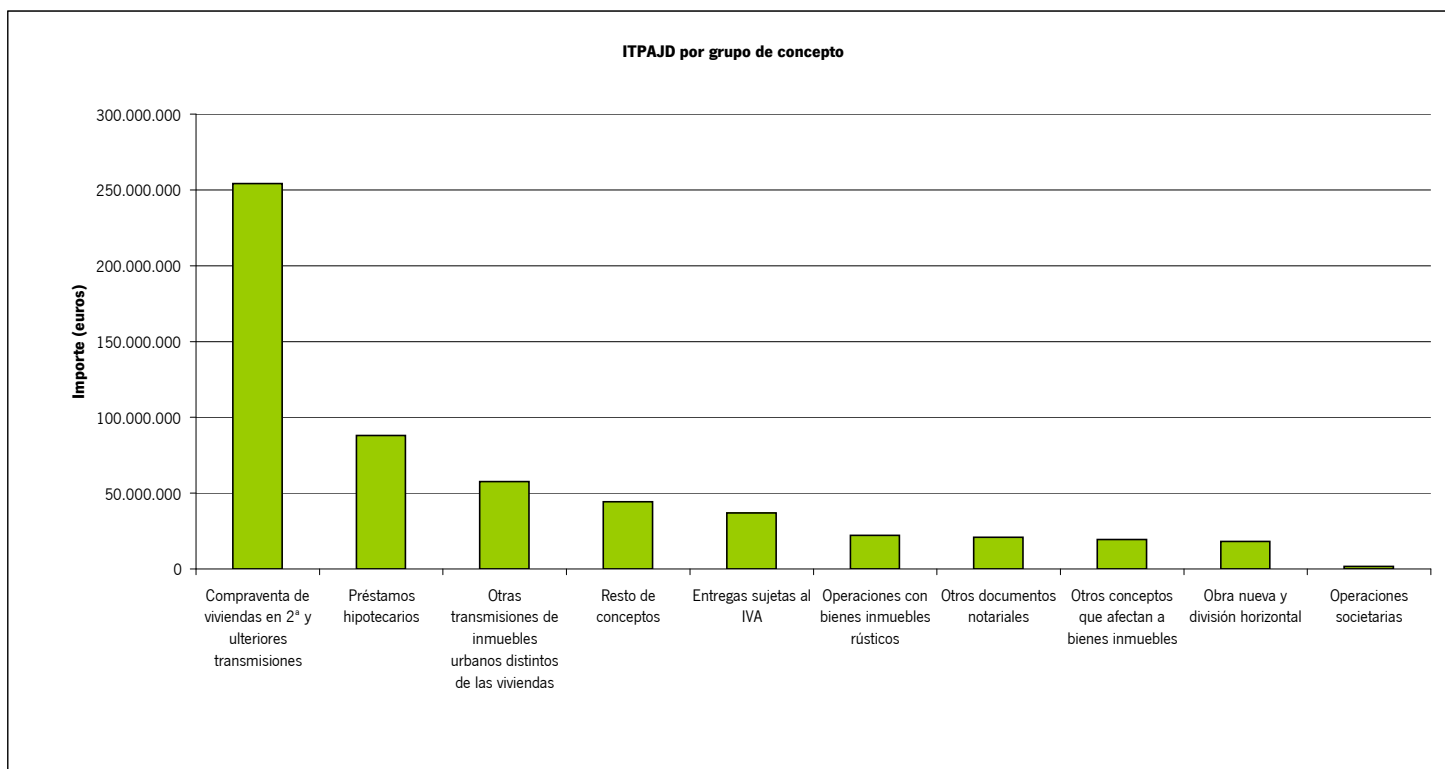

## 2. Autoliquidaciones por ejercicio de devengo. Año 2011. Tercer trimestre

### 2.5. Número de autoliquidaciones por provincia competente y órgano gestor

Provincia	Oficina liquidadora	Transmisiones patrimoniales			Total
		onerosas	Operaciones societarias	Actos jurídicos documentados	
<b>Almería</b>					
	C.T. Almería	23.883	1.729	11.454	37.066
	Berja	463	136	986	1.585
	Canjáyar	260	36	355	651
	Cuevas del Almanzora	287	102	779	1.168
	Gérgal	202	21	384	607
	Huércal-Overa	480	121	1.141	1.742
	Purchena	419	115	773	1.307
	Vélez-Rubio	203	32	269	504
	Vera	980	179	2.115	3.274
	Ejido (EI)	1.682	418	3.457	5.557
<b>Total Almería</b>		<b>28.859</b>	<b>2.889</b>	<b>21.713</b>	<b>53.461</b>
<b>Cádiz</b>					
	C.T. Cádiz	20.542	271	2.052	22.865
	Algeciras	3.391	325	3.337	7.053
	Arcos de la Frontera	660	125	1.186	1.971
	Barbate	408	65	642	1.115
	Chiclana de la Frontera	984	233	3.009	4.226
	U.T. de Jerez de la Frontera	6.829	637	5.205	12.671
	Medina-Sidonia	346	30	460	836
	Olvera	276	34	648	958
	Puerto de Santa María (EI)	1.869	293	4.204	6.366
	Sanlúcar de Barrameda	1.422	153	2.181	3.756
	San Fernando	547	89	1.290	1.926
	San Roque	2.283	245	2.065	4.593
	Ubrique	157	45	462	664
<b>Total Cádiz</b>		<b>39.714</b>	<b>2.545</b>	<b>26.741</b>	<b>69.000</b>
<b>Córdoba</b>					
	C.T. Córdoba	21.114	1.113	8.162	30.389
	Aguilar de la Frontera	481	102	1.016	1.599
	Baena	357	65	494	916
	Bujalance	213	39	258	510
	Cabra	395	69	590	1.054
	Castro del Río	155	27	150	332
	Fuente Obejuna	374	37	521	932
	Hinojosa del Duque	276	25	313	614
	Lucena	607	161	1.170	1.938
	Montilla	245	44	420	709
	Montoro	379	53	597	1.029
	Posadas	835	160	1.289	2.284
	Pozoblanco	619	107	665	1.391
	Priego de Córdoba	404	69	461	934
	Rambla (La)	432	81	569	1.082
	Rute	364	25	322	711
<b>Total Córdoba</b>		<b>27.250</b>	<b>2.177</b>	<b>16.997</b>	<b>46.424</b>
<b>Granada</b>					
	C.T. Granada	25.045	1.743	10.628	37.416
	Albuñol	193	10	353	556
	Alhama de Granada	258	34	293	585
	Almuñécar	581	68	973	1.622
	Baza	768	108	841	1.717
	Guadix	644	56	1.410	2.110
	Huésca	297	28	393	718
	Iznalloz	491	40	623	1.154
	Loja	543	83	1.316	1.942
	Montefrío	237	20	218	475
	Motril	1.076	176	2.788	4.040
	Órgiva	447	58	840	1.345
	Santa Fe	917	320	3.140	4.377
	Ugijar	180	12	178	370
<b>Total Granada</b>		<b>31.677</b>	<b>2.756</b>	<b>23.994</b>	<b>58.427</b>

## 2. Autoliquidaciones por ejercicio de devengo. Año 2011. Tercer trimestre

### 2.5. Número de autoliquidaciones por provincia competente y órgano gestor

Provincia	Oficina liquidadora	Transmisiones patrimoniales			Total
		onerosas	Operaciones societarias	Actos jurídicos documentados	
<b>Huelva</b>					
	C.T. Huelva	14.499	671	6.316	21.486
	Ayamonte	1.166	181	2.403	3.750
	Aracena	527	92	1.013	1.632
	Moguer	393	98	851	1.342
	Palma del Condado (La)	731	165	1.750	2.646
	Valverde del Camino	595	58	869	1.522
<b>Total Huelva</b>		<b>17.911</b>	<b>1.265</b>	<b>13.202</b>	<b>32.378</b>
<b>Jaén</b>					
	C.T. Jaén	16.818	454	3.906	21.178
	Alcalá la Real	769	68	694	1.531
	Andújar	1.054	141	1.699	2.894
	Baeza	368	36	779	1.183
	Carolina (La)	628	99	1.097	1.824
	Cazorla	544	40	867	1.451
	Huelma	349	11	356	716
	Linares	611	108	1.113	1.832
	Mancha Real	380	45	475	900
	Martos	788	100	1.126	2.014
	Orcera	273	14	386	673
	Úbeda	687	172	1.146	2.005
	Villacarrillo	896	47	865	1.808
<b>Total Jaén</b>		<b>24.165</b>	<b>1.335</b>	<b>14.509</b>	<b>40.009</b>
<b>Málaga</b>					
	C.T. Málaga	46.163	2.481	16.185	64.829
	Álora	397	61	1.042	1.500
	Antequera	608	171	1.503	2.282
	Archidona	321	42	459	822
	Benalmádena	870	246	2.101	3.217
	Campillos	265	38	466	769
	Coín	392	93	1.047	1.532
	Estepona	785	207	2.227	3.219
	Fuengirola	893	276	1.764	2.933
	Manilva	412	48	1.125	1.585
	Marbella	2.845	1.455	5.624	9.924
	Mijas	1.179	223	2.352	3.754
	Ronda	617	116	1.326	2.059
	Torrox	971	133	1.676	2.780
	Vélez-Málaga	1.576	224	3.322	5.122
<b>Total Málaga</b>		<b>58.294</b>	<b>5.814</b>	<b>42.219</b>	<b>106.327</b>
<b>Sevilla</b>					
	C.T. Sevilla	46.523	3.614	21.725	71.862
	Alcalá de Guadaíra	555	318	2.288	3.161
	Carmona	310	72	812	1.194
	Cazalla de la Sierra	350	36	349	735
	Dos Hermanas	891	267	3.167	4.325
	Écija	488	188	1.027	1.703
	Estepa	603	158	975	1.736
	Lora del Río	638	92	1.184	1.914
	Marchena	401	84	959	1.444
	Morón de la Frontera	456	75	813	1.344
	Osuna	300	56	640	996
	Sanlúcar la Mayor	666	252	2.496	3.414
	Utrera	1.509	198	2.953	4.660
<b>Total Sevilla</b>		<b>53.690</b>	<b>5.410</b>	<b>39.388</b>	<b>98.488</b>
<b>Total Andalucía</b>		<b>281.560</b>	<b>24.191</b>	<b>198.763</b>	<b>504.514</b>

**2. Autoliquidaciones por ejercicio de devengo. Año 2011. Tercer trimestre**  
**2.6. Importe por provincia competente y órgano gestor**

Provincia	Oficina liquidadora	Transmisiones patrimoniales			Total
		onerosas	Operaciones societarias	Actos jurídicos documentados	
<b>Almería</b>					
	C.T. Almería	16.685.703	109.568	11.677.736	28.473.007
	Berja	856.035	12.105	632.124	1.500.263
	Canjáyar	303.248	133	194.105	497.487
	Cuevas del Almanzora	1.025.042	5.989	825.378	1.856.408
	Gérgal	275.692	0	191.497	467.190
	Huércal-Overa	1.398.379	907	628.392	2.027.677
	Purchena	606.771	6.807	461.465	1.075.042
	Vélez-Rubio	341.413	420	268.571	610.404
	Vera	5.261.985	2.102	2.111.997	7.376.084
	Ejido (El)	5.261.698	22.860	2.769.538	8.054.096
<b>Total Almería</b>		<b>32.015.965</b>	<b>160.890</b>	<b>19.760.803</b>	<b>51.937.658</b>
<b>Cádiz</b>					
	C.T. Cádiz	5.456.976	55.082	1.848.307	7.360.365
	Algeciras	4.857.927	12.719	2.744.497	7.615.144
	Arcos de la Frontera	1.100.146	592	1.019.534	2.120.271
	Barbate	794.224	36.777	660.190	1.491.192
	Chiclana de la Frontera	4.430.602	688	2.620.811	7.052.101
	U.T. de Jerez de la Frontera	5.502.262	18.760	4.939.338	10.460.359
	Medina-Sidonia	933.532	227	611.724	1.545.484
	Olvera	547.274	438	317.893	865.604
	Puerto de Santa María (El)	7.446.330	1.165	3.489.203	10.936.698
	Sanlúcar de Barrameda	3.193.653	5.455	1.825.536	5.024.644
	San Fernando	2.086.617	863	1.288.766	3.376.246
	San Roque	5.630.583	54.840	3.208.499	8.893.922
	Ubrique	327.156	136	256.338	583.631
<b>Total Cádiz</b>		<b>42.307.282</b>	<b>187.743</b>	<b>24.830.636</b>	<b>67.325.660</b>
<b>Córdoba</b>					
	C.T. Córdoba	12.751.963	50.984	8.276.459	21.079.406
	Aguilar de la Frontera	970.012	1.452	581.151	1.552.614
	Baena	658.213	269	339.788	998.270
	Bujalance	523.860	289	311.563	835.712
	Cabra	894.527	598	438.158	1.333.283
	Castro del Río	179.636	3.139	84.804	267.579
	Fuente Obejuna	453.474	1.972	297.170	752.617
	Hinojosa del Duque	265.838	81	146.318	412.237
	Lucena	1.304.379	8.966	927.981	2.241.326
	Montilla	372.957	5.619	252.236	630.811
	Montoro	749.015	2.202	372.342	1.123.558
	Posadas	1.161.165	14.153	799.067	1.974.385
	Pozoblanco	518.102	11.996	385.320	915.418
	Priego de Córdoba	488.985	925	316.628	806.537
	Rambla (La)	653.241	1.242	368.049	1.022.532
	Rute	294.828	1.041	178.228	474.096
<b>Total Córdoba</b>		<b>22.240.194</b>	<b>104.925</b>	<b>14.075.262</b>	<b>36.420.381</b>
<b>Granada</b>					
	C.T. Granada	18.253.123	45.536	11.061.685	29.360.343
	Albuñol	274.249	25	214.242	488.516
	Alhama de Granada	459.437	57	186.414	645.908
	Almuñécar	3.344.911	1.177	1.345.695	4.691.783
	Baza	645.998	1.881	423.027	1.070.906
	Guadix	723.455	1.201	806.162	1.530.818
	Huésca	359.244	590	142.647	502.481
	Iznalloz	501.819	55	328.944	830.818
	Loja	812.395	764	604.177	1.417.336
	Montefrío	369.719	31	141.408	511.157
	Motril	3.966.568	2.706	1.779.153	5.748.427
	Órgiva	942.689	1.435	614.175	1.558.299
	Santa Fe	3.752.609	6.522	2.475.721	6.234.852
	Ugíjar	358.106	113	97.098	455.317
<b>Total Granada</b>		<b>34.764.322</b>	<b>62.093</b>	<b>20.220.548</b>	<b>55.046.963</b>

**2. Autoliquidaciones por ejercicio de devengo. Año 2011. Tercer trimestre**  
**2.6. Importe por provincia competente y órgano gestor**

Provincia	Oficina liquidadora	Transmisiones patrimoniales			Total
		onerosas	Operaciones societarias	Actos jurídicos documentados	
<b>Huelva</b>					
	C.T. Huelva	10.414.596	72.963	7.138.188	17.625.747
	Ayamonte	5.018.955	7.985	3.177.625	8.204.566
	Aracena	1.200.944	667	773.386	1.974.996
	Moguer	961.518	3.780	588.884	1.554.182
	Palma del Condado (La)	2.258.822	3.993	1.345.221	3.608.036
	Valverde del Camino	610.656	1.640	697.947	1.310.242
<b>Total Huelva</b>		<b>20.465.491</b>	<b>91.028</b>	<b>13.721.250</b>	<b>34.277.769</b>
<b>Jaén</b>					
	C.T. Jaén	5.727.061	15.251	3.460.794	9.203.106
	Alcalá la Real	916.599	463	404.232	1.321.294
	Andújar	1.824.849	3.036	1.097.321	2.925.207
	Baeza	713.385	1.546	282.402	997.332
	Carolina (La)	1.118.356	5.772	631.378	1.755.506
	Cazorla	795.116	178	483.653	1.278.948
	Huelma	263.246	783	204.306	468.335
	Linares	1.457.400	5.638	829.862	2.292.901
	Mancha Real	561.430	1.659	320.128	883.217
	Martos	1.291.333	14.780	726.451	2.032.564
	Orcera	313.809	116	170.239	484.164
	Úbeda	2.083.826	2.402	837.227	2.923.456
	Villacarrillo	952.062	673	456.293	1.409.027
<b>Total Jaén</b>		<b>18.018.471</b>	<b>52.299</b>	<b>9.904.287</b>	<b>27.975.057</b>
<b>Málaga</b>					
	C.T. Málaga	33.065.675	234.291	14.769.948	48.069.915
	Álora	1.671.390	246	647.149	2.318.785
	Antequera	2.248.057	6.270	1.389.817	3.644.144
	Archidona	712.464	3.082	303.925	1.019.471
	Benalmádena	6.990.979	4.518	2.820.362	9.815.859
	Campillos	601.941	446	295.136	897.524
	Cóin	1.959.952	5.282	775.799	2.741.033
	Estepona	8.734.891	14.949	3.902.931	12.652.772
	Fuengirola	6.206.343	7.086	1.366.227	7.579.656
	Manilva	2.986.780	4.036	1.780.533	4.771.348
	Marbella	45.908.179	436.991	8.944.777	55.289.947
	Mijas	11.454.119	13.805	3.283.778	14.751.702
	Ronda	1.505.348	1.523	1.547.156	3.054.028
	Torrox	6.074.941	8.806	1.688.276	7.772.023
	Vélez-Málaga	6.040.668	20.511	2.465.738	8.526.917
<b>Total Málaga</b>		<b>136.161.728</b>	<b>761.843</b>	<b>45.981.553</b>	<b>182.905.124</b>
<b>Sevilla</b>					
	C.T. Sevilla	36.395.487	213.648	32.728.187	69.337.322
	Alcalá de Guadaira	2.597.667	3.701	2.870.660	5.472.029
	Carmona	1.056.815	1.979	575.670	1.634.464
	Cazalla de la Sierra	401.941	115	306.807	708.863
	Dos Hermanas	3.775.550	4.408	6.445.282	10.225.240
	Écija	1.011.821	5.833	854.336	1.871.990
	Estepa	1.246.581	1.015	839.180	2.086.776
	Lora del Río	978.579	434	1.072.011	2.051.024
	Marchena	733.600	1.010	485.207	1.219.817
	Morón de la Frontera	1.176.003	1.219	809.831	1.987.054
	Osuna	566.632	470	525.327	1.092.430
	Sanlúcar la Mayor	2.647.473	2.032	2.320.347	4.969.853
	Utrera	2.888.744	10.177	2.031.233	4.930.155
<b>Total Sevilla</b>		<b>55.476.894</b>	<b>246.042</b>	<b>51.864.081</b>	<b>107.587.017</b>
<b>Total Andalucía</b>		<b>361.450.346</b>	<b>1.666.864</b>	<b>200.358.420</b>	<b>563.475.630</b>

**2. Autoliquidaciones por ejercicio de devengo. Año 2011. Tercer trimestre**  
**2.6.G1 Importe por provincia competente y órgano gestor**

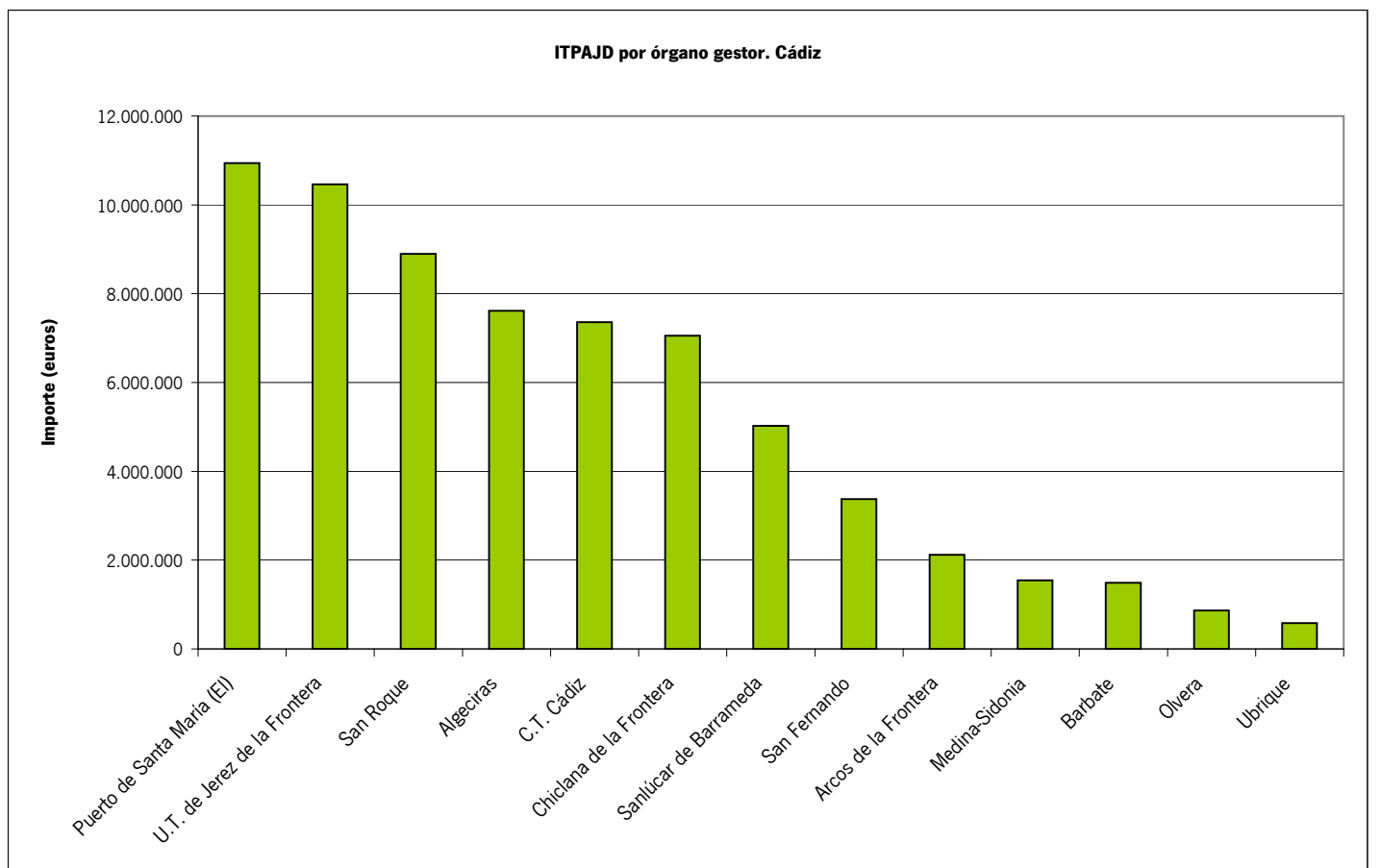
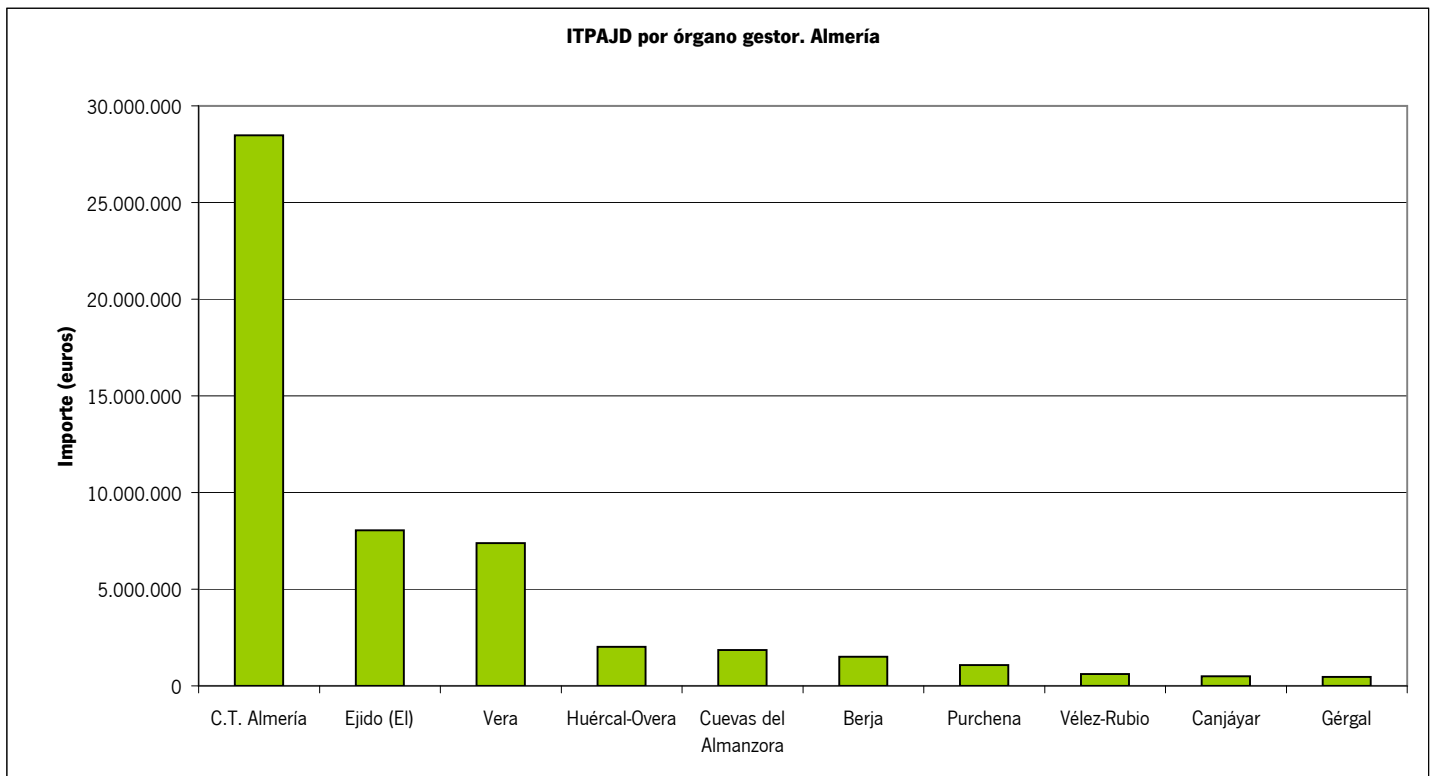

**2. Autoliquidaciones por ejercicio de devengo. Año 2011. Tercer trimestre**  
**2.6.G2 Importe por provincia competente y órgano gestor**

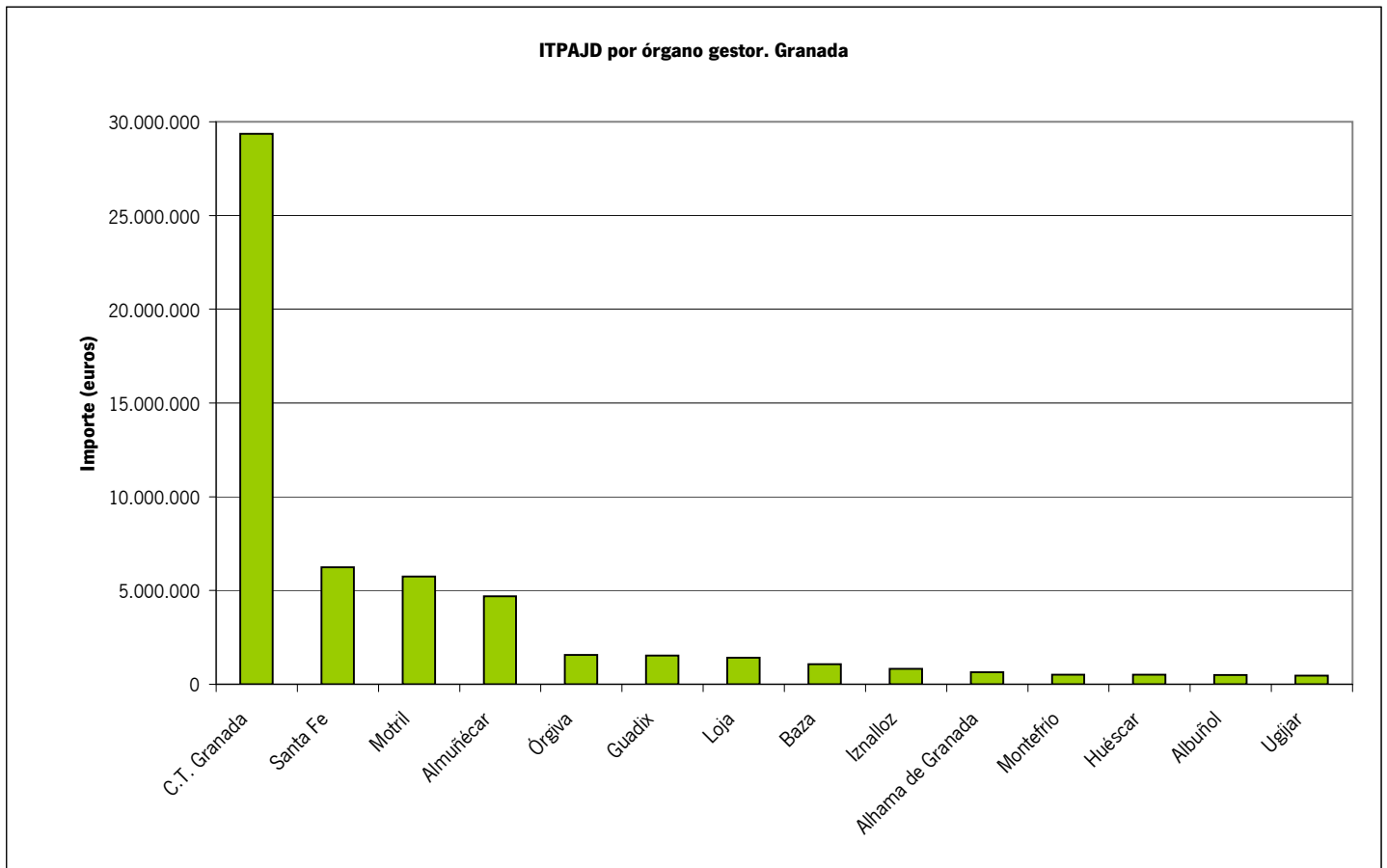
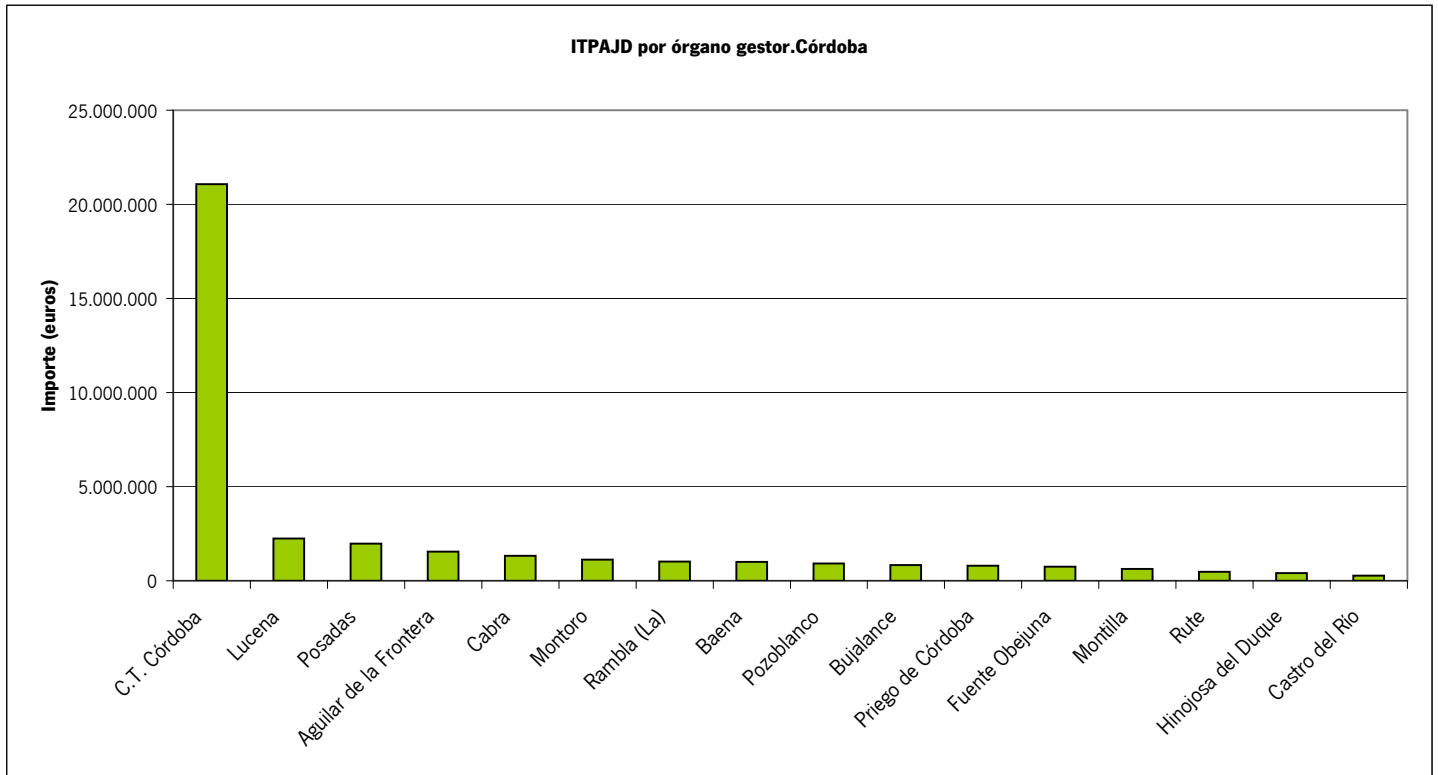

## 2. Autoliquidaciones por ejercicio de devengo. Año 2011. Tercer trimestre

### 2.6.G3 Importe por provincia competente y órgano gestor

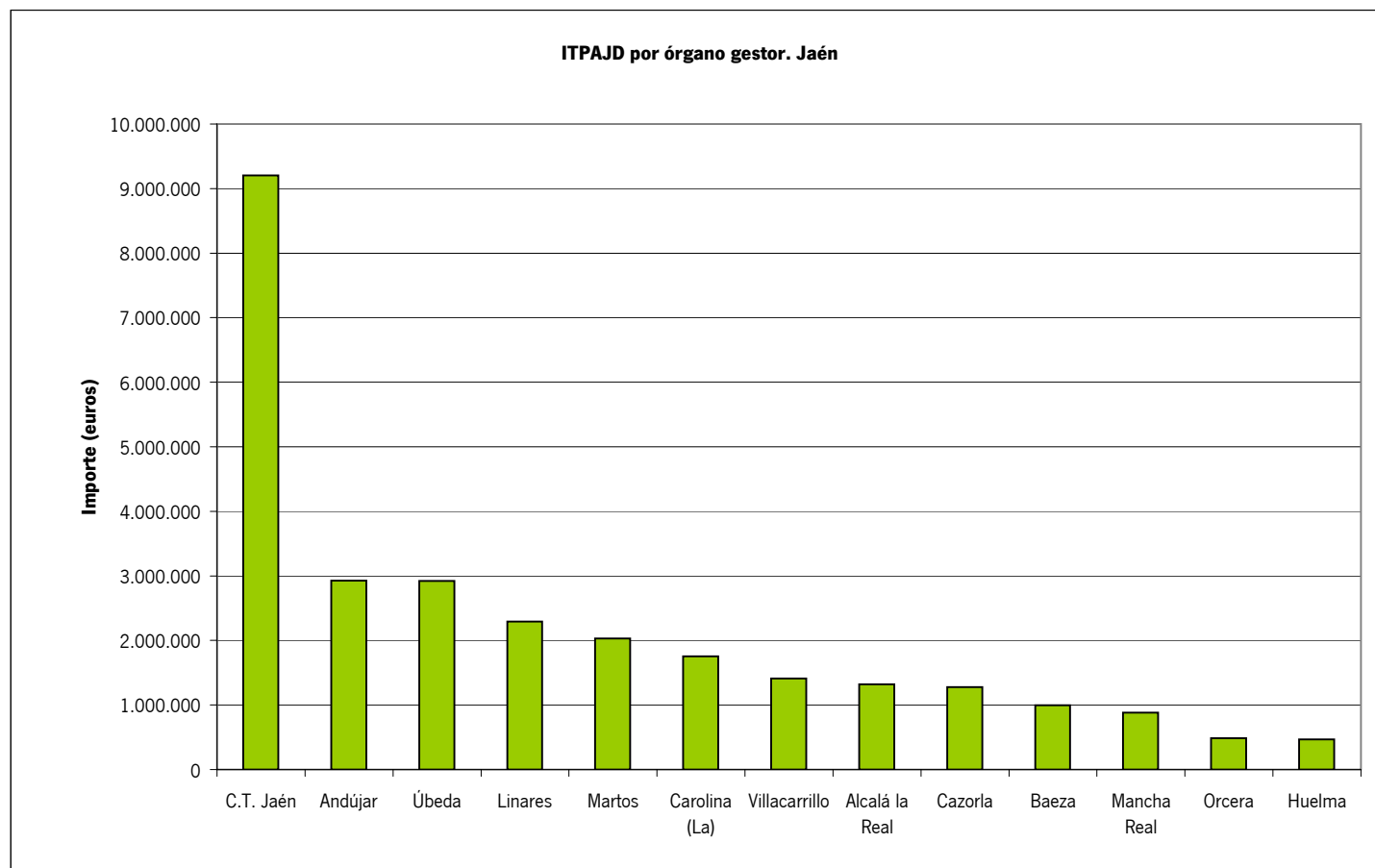
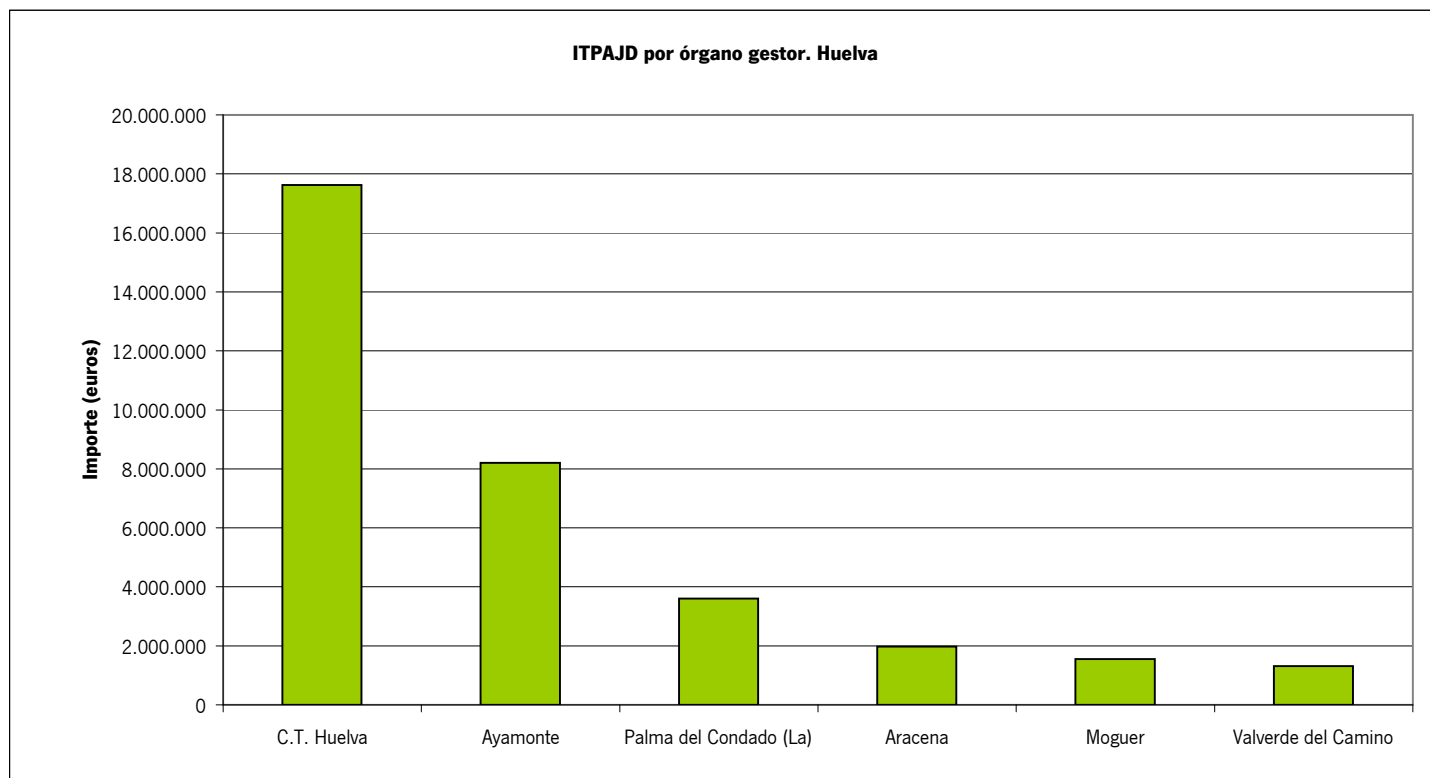



## 2. Autoliquidaciones por ejercicio de devengo. Año 2011. Tercer trimestre

### 2.6.G4 Importe por provincia competente y órgano gestor

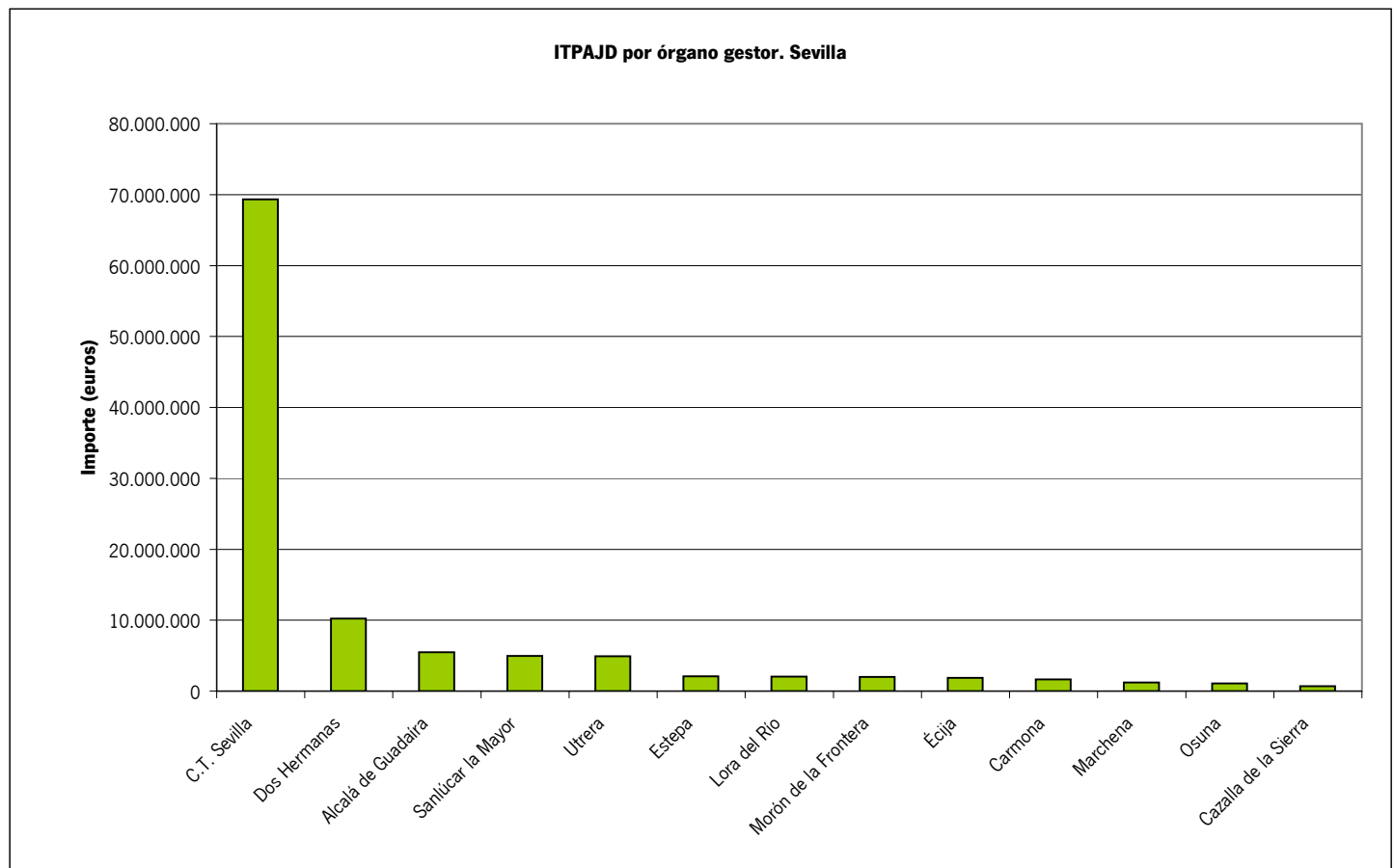
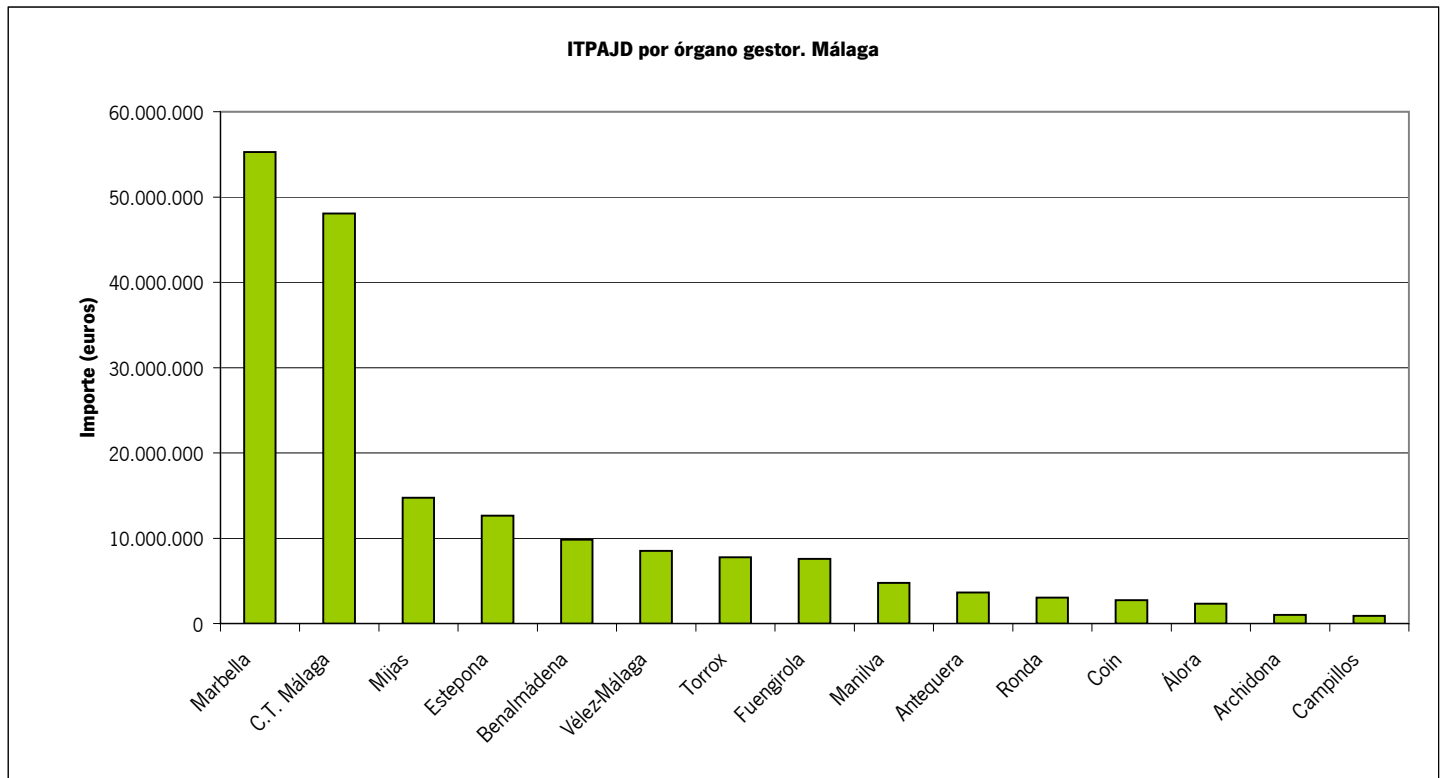

## 2. Autoliquidaciones por ejercicio de devengo. Año 2011

### 2.7. Número de autoliquidaciones por provincia y trimestre

Provincia	Trimestre I	Trimestre II	Trimestre III	Trimestre IV	Total Ejercicio
Almería	18.953	20.218	14.290		53.461
Cádiz	24.926	25.354	18.720		69.000
Córdoba	17.670	16.701	12.053		46.424
Granada	21.964	22.079	14.384		58.427
Huelva	11.836	12.080	8.462		32.378
Jaén	15.859	14.285	9.865		40.009
Málaga	38.010	40.426	27.891		106.327
Sevilla	39.222	35.609	23.657		98.488
<b>Total</b>	<b>188.440</b>	<b>186.752</b>	<b>129.322</b>	-	<b>504.514</b>

### 2.8. Importe por provincia y trimestre

Provincia	Trimestre I	Trimestre II	Trimestre III	Trimestre IV	Total Ejercicio
Almería	17.671.363	22.113.116	12.153.179		51.937.658
Cádiz	25.020.968	27.260.960	15.043.732		67.325.660
Córdoba	12.624.597	16.082.107	7.713.678		36.420.381
Granada	19.801.249	22.601.264	12.644.450		55.046.963
Huelva	13.651.105	13.697.590	6.929.073		34.277.769
Jaén	10.628.654	11.346.358	6.000.044		27.975.057
Málaga	61.593.628	83.238.747	38.072.749		182.905.124
Sevilla	38.702.828	44.285.311	24.598.878		107.587.017
<b>Total</b>	<b>199.694.392</b>	<b>240.625.454</b>	<b>123.155.784</b>	-	<b>563.475.630</b>

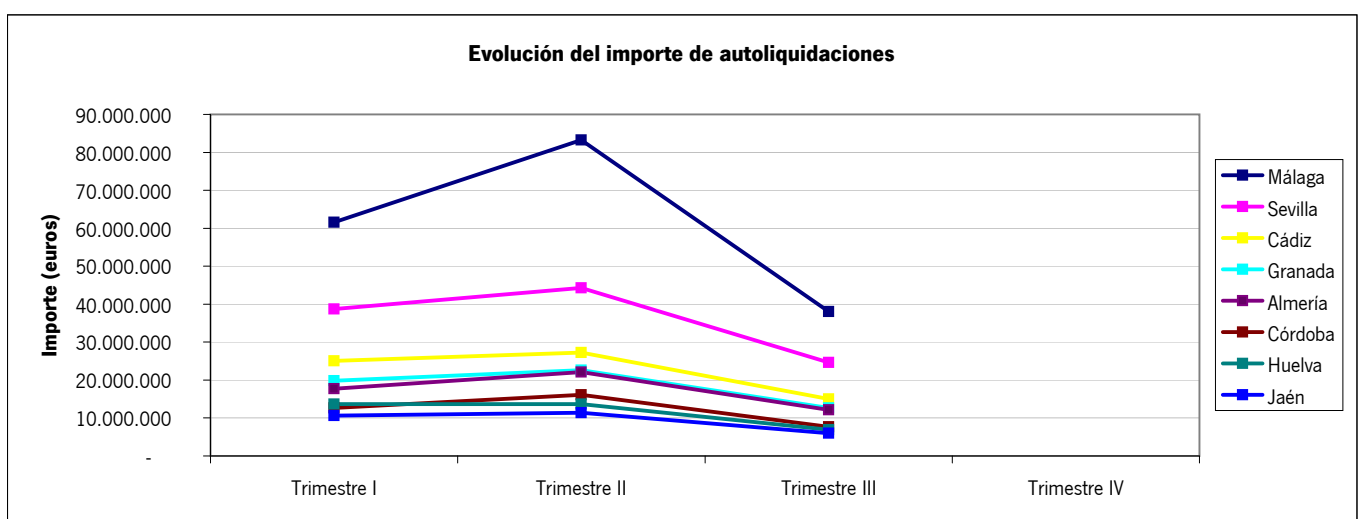
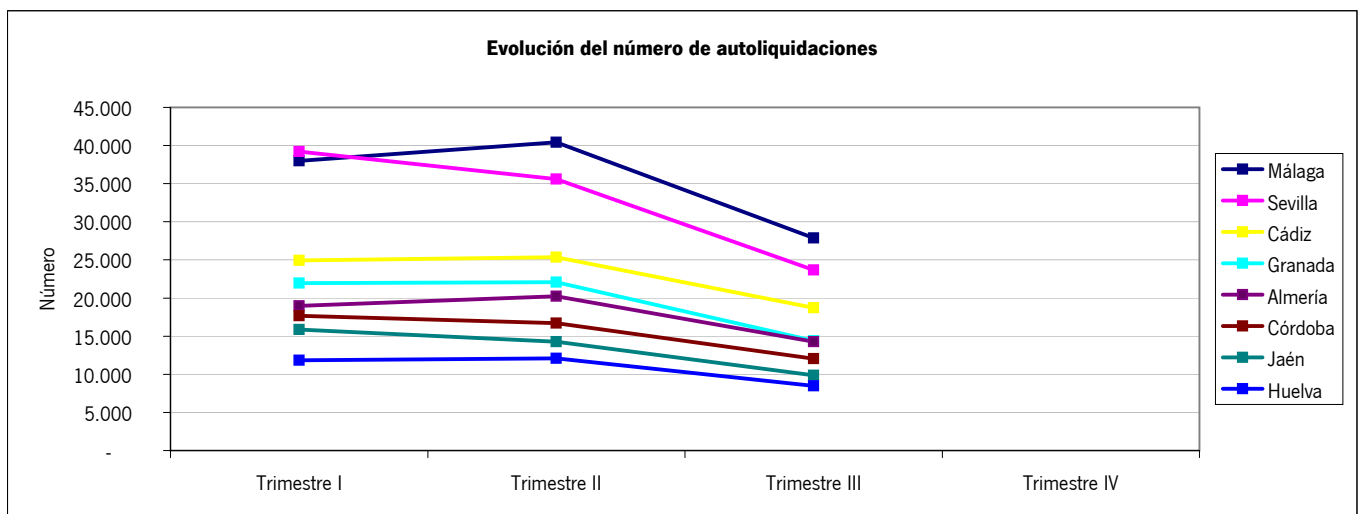

**2. Autoliquidaciones por ejercicio de devengo. Año 2011**

**2.8. Número de autoliquidaciones por modalidad y trimestre**

Modalidad	Trimestre I	Trimestre II	Trimestre III	Trimestre IV	Total Ejercicio
Transmisiones patrimoniales onerosas	100.282	100.137	81.141		281.560
Operaciones societarias	9.978	8.654	5.559		24.191
Actos jurídicos documentados	78.180	77.961	42.622		198.763
<b>Total</b>	<b>188.440</b>	<b>186.752</b>	<b>129.322</b>	-	<b>504.514</b>

**2.8. Importe por modalidad y trimestre**

Modalidad	Trimestre I	Trimestre II	Trimestre III	Trimestre IV	Total Ejercicio
Transmisiones patrimoniales onerosas	126.420.833	156.201.925	78.827.587		361.450.346
Operaciones societarias	571.573	651.948	443.343		1.666.864
Actos jurídicos documentados	72.701.986	83.771.581	43.884.853		200.358.420
<b>Total</b>	<b>199.694.392</b>	<b>240.625.454</b>	<b>123.155.784</b>	-	<b>563.475.630</b>

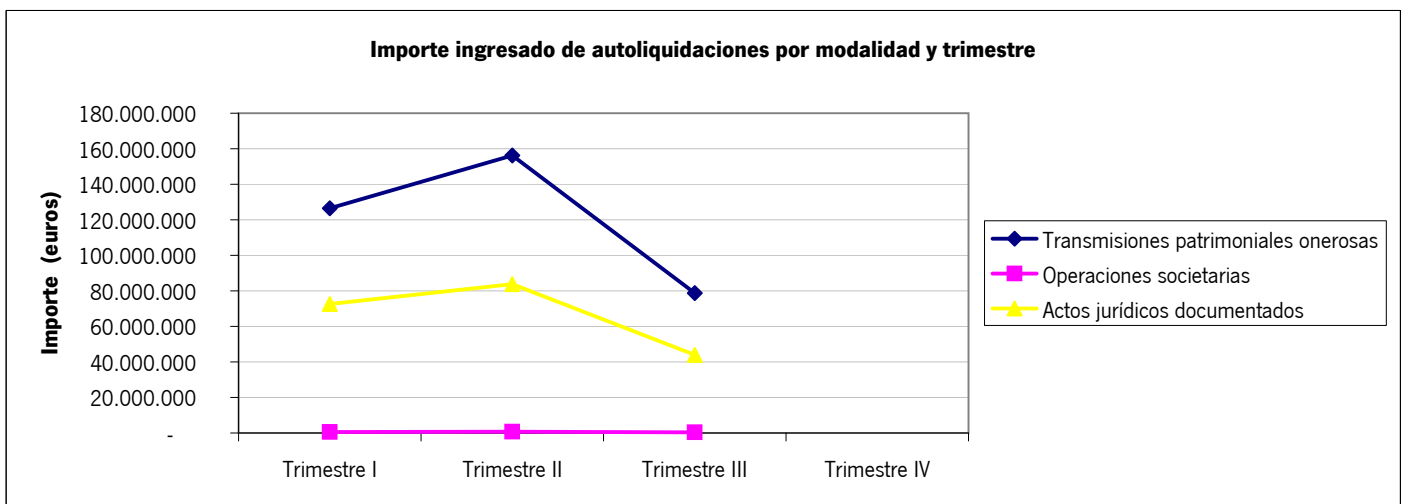
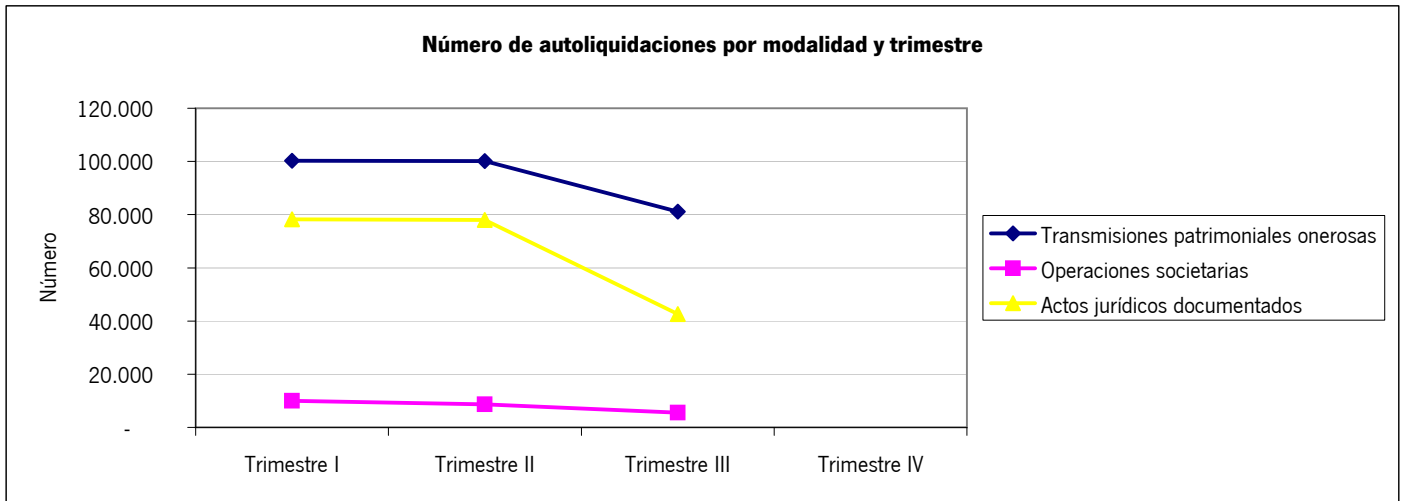

### 3. Autoliquidaciones por ejercicio de ingreso. Año 2011. Tercer trimestre

#### 3.1. Resumen del impuesto por provincia y modalidad

Provincia	Transmisiones patrimoniales onerosas		Operaciones societarias		Actos jurídicos documentados		Total	
	Nº autoliquidaciones	Importe (euros)	Nº autoliquidaciones	Importe (euros)	Nº autoliquidaciones	Importe (euros)	Nº autoliquidaciones	Importe (euros)
Almería	27.923	38.024.853	494	198.107	13.598	23.968.535	42.015	62.191.495
Cádiz	35.805	52.794.260	462	242.603	16.656	31.412.135	52.923	84.448.998
Córdoba	26.157	28.289.789	444	164.200	11.106	20.064.286	37.707	48.518.274
Granada	30.251	41.850.014	467	166.684	14.582	24.063.799	45.300	66.080.497
Huelva	17.706	24.737.971	254	124.173	8.874	16.583.544	26.834	41.445.688
Jaén	23.318	21.661.933	312	64.023	9.864	11.886.130	33.494	33.612.085
Málaga	53.282	158.270.726	854	1.046.950	26.034	58.355.594	80.170	217.673.269
Sevilla	50.155	72.661.667	809	713.439	25.274	62.530.735	76.238	135.905.842
<b>Andalucía</b>	<b>264.597</b>	<b>438.291.213</b>	<b>4.096</b>	<b>2.720.178</b>	<b>125.988</b>	<b>248.864.758</b>	<b>394.681</b>	<b>689.876.149</b>

ITPAJD por provincias (Importe)

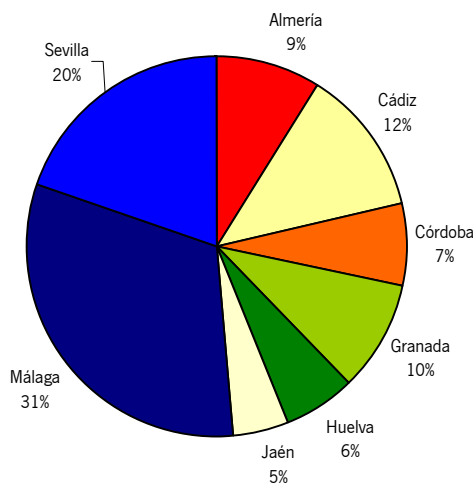

ITPAJD por modalidad

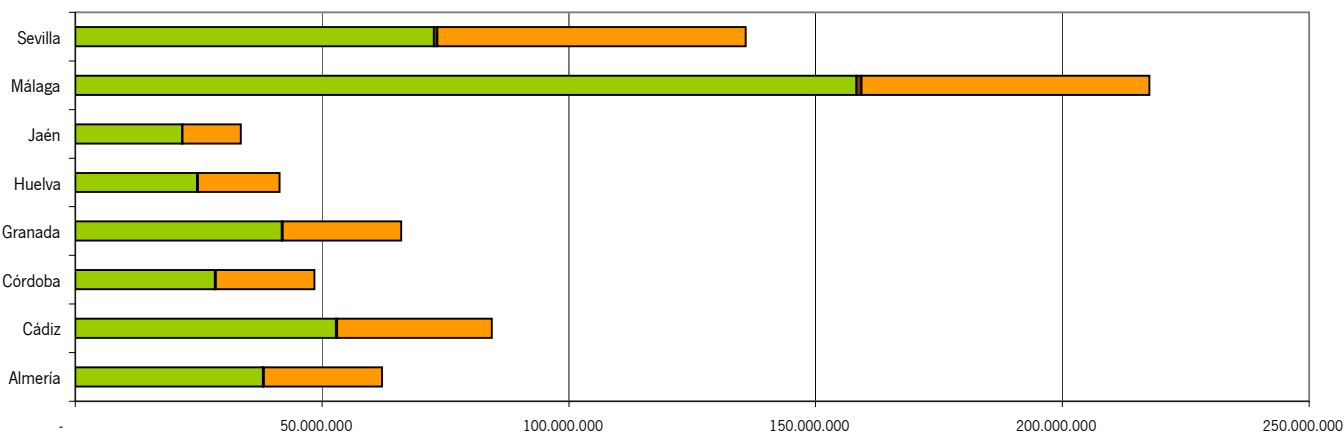

■ Transmisiones patrimoniales onerosas    ■ Operaciones societarias    ■ Actos jurídicos documentados

### 3. Autoliquidaciones por ejercicio de ingreso. Año 2011. Tercer trimestre

#### 3.2 Número de autoliquidaciones por grupo de concepto y provincia

Grupo de concepto	Almería	Cádiz	Córdoba	Granada	Huelva	Jaén	Málaga	Sevilla	Total	
Entregas sujetas al IVA		2.120	2.605	1.339	2.489	1.249	1.376	4.464	3.363	19.005
Obra nueva y división horizontal		762	1.116	1.123	1.325	668	1.056	1.814	1.714	9.578
Compraventa de viviendas en 2ª y ulteriores transmisiones		3.759	4.928	2.784	3.697	2.500	2.337	10.506	6.536	37.047
Otras transmisiones de inmuebles urbanos distintos de las viviendas		1.262	1.636	1.367	1.986	818	1.365	2.796	1.863	13.093
Operaciones con bienes inmuebles rústicos		1.333	519	1.232	1.810	581	1.757	1.026	955	9.213
Otros conceptos que afectan a bienes inmuebles		3.123	1.285	4.119	2.395	1.250	3.402	1.852	4.633	22.059
Préstamos hipotecarios		6.259	8.739	4.863	6.184	4.407	3.987	12.127	12.407	58.973
Operaciones societarias		494	462	444	467	254	312	854	809	4.096
Otros documentos notariales		1.400	1.492	1.220	1.422	809	1.029	2.614	2.373	12.359
Resto de conceptos		21.503	30.141	19.216	23.525	14.298	16.873	42.117	41.585	209.258
<b>Total</b>	<b>42.015</b>	<b>52.923</b>	<b>37.707</b>	<b>45.300</b>	<b>26.834</b>	<b>33.494</b>	<b>33.494</b>	<b>80.170</b>	<b>76.238</b>	<b>394.681</b>

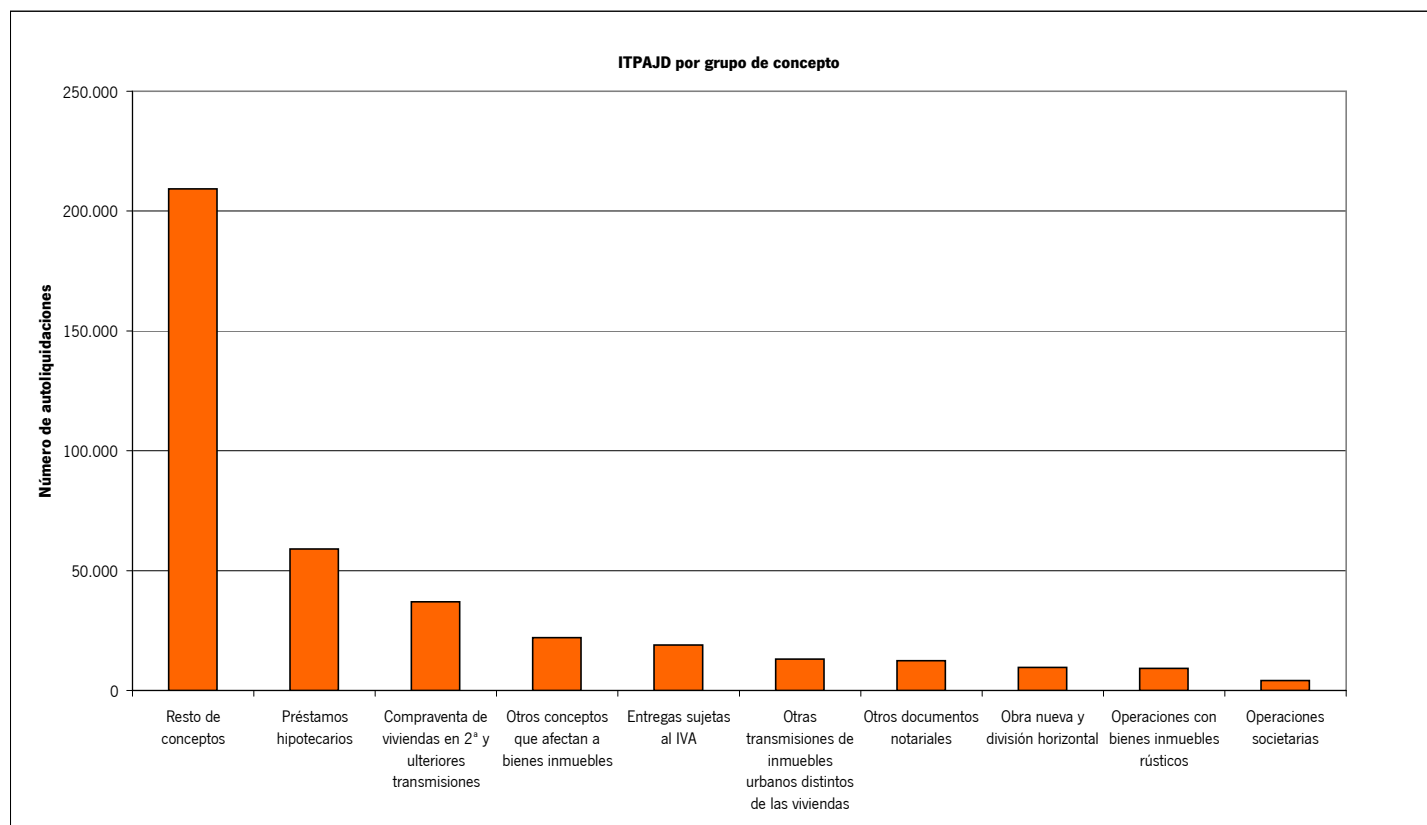

### 3. Autoliquidaciones por ejercicio de ingreso. Año 2011. Tercer trimestre

#### 3.3. Importe por grupo de concepto y provincia

Grupo de concepto	Almería	Cádiz	Córdoba	Granada	Huelva	Jaén	Málaga	Sevilla	Total
Entregas sujetas al IVA	5.104.220	5.688.346	3.060.460	4.951.453	3.282.363	1.676.183	14.739.746	8.170.524	46.673.295
Obra nueva y división horizontal	1.588.953	3.332.127	2.107.669	2.867.693	1.128.161	1.568.566	4.433.978	4.728.557	21.755.703
Compraventa de viviendas en 2ª y ulteriores transmisiones	24.791.298	40.344.261	17.851.175	26.363.003	16.632.215	11.874.364	128.300.572	54.254.029	320.410.916
Otras transmisiones de inmuebles urbanos distintos de las viviendas	6.481.540	7.227.233	5.333.018	8.651.805	2.954.525	4.768.203	19.839.023	8.722.975	63.978.321
Operaciones con bienes inmuebles rústicos	4.079.524	1.915.718	2.827.313	2.968.360	1.519.394	3.062.176	4.594.604	3.664.177	24.631.265
Otros conceptos que afectan a bienes inmuebles	2.904.814	2.781.588	1.901.515	2.237.676	1.792.407	1.301.610	4.330.869	7.200.562	24.451.041
Préstamos hipotecarios	10.293.247	15.820.332	9.755.041	10.608.152	8.593.452	5.666.923	26.676.217	24.712.785	112.126.150
Operaciones societarias	198.107	242.603	164.200	166.684	124.173	64.023	1.046.950	713.439	2.720.178
Otros documentos notariales	1.794.186	3.241.783	1.849.344	1.938.846	1.552.114	1.009.988	6.073.452	6.890.995	24.350.707
Resto de conceptos	4.955.607	3.855.006	3.668.540	5.326.825	3.866.886	2.620.050	7.637.861	16.847.799	48.778.573
<b>Total</b>	<b>62.191.495</b>	<b>84.448.998</b>	<b>48.518.274</b>	<b>66.080.497</b>	<b>41.445.688</b>	<b>33.612.085</b>	<b>217.673.269</b>	<b>135.905.842</b>	<b>689.876.149</b>

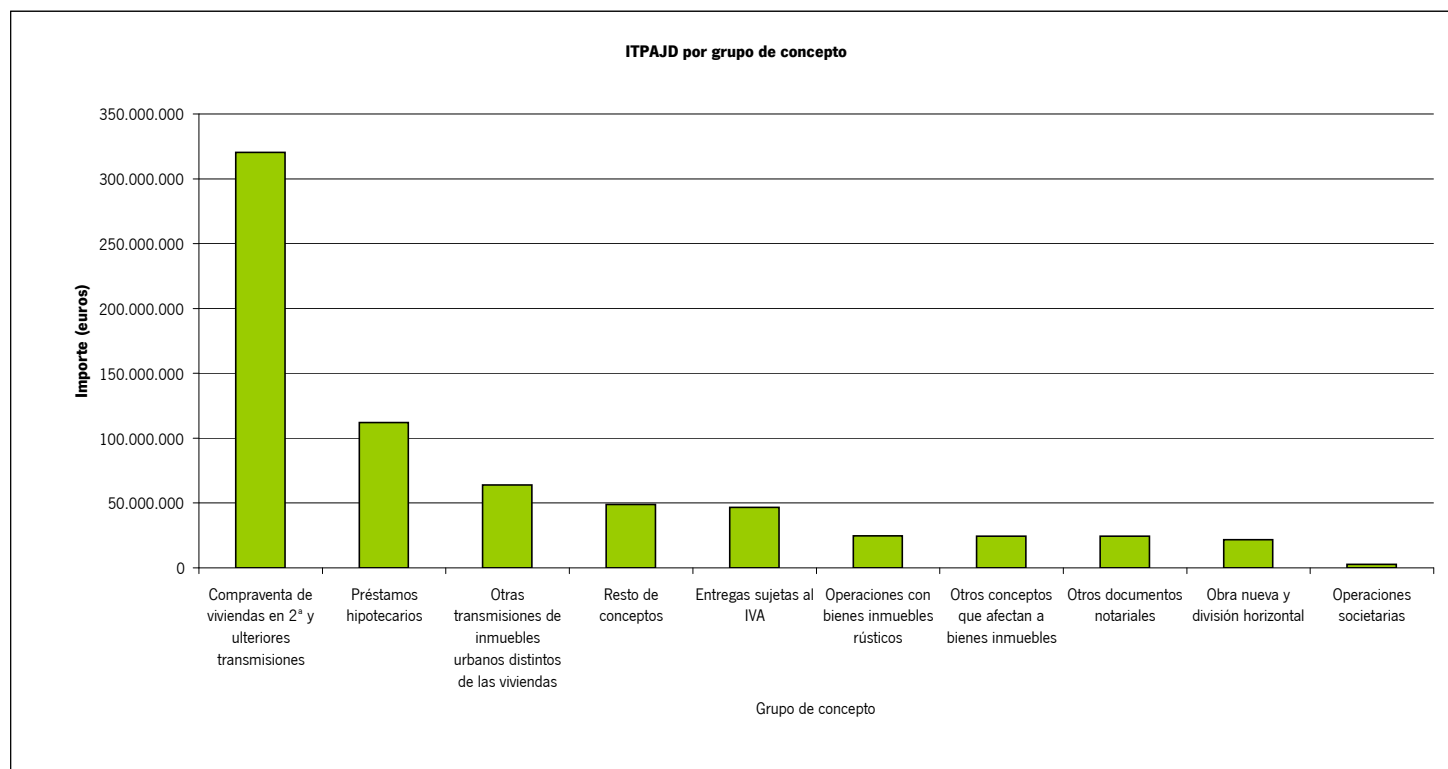

**3. Autoliquidaciones por ejercicio de ingreso. Año 2011. Tercer trimestre**  
**3.4. Número de autoliquidaciones por provincia competente y órgano gestor**

Provincia	Oficina liquidadora	Transmisiones patrimoniales			Total
		onerosas	Operaciones societarias	Actos jurídicos documentados	
<b>Almería</b>					
	C.T. Almería	22.819	259	7.212	30.290
	Berja	486	28	557	1.071
	Canjáyar	234	1	254	489
	Cuevas del Almanzora	307	16	524	847
	Gérgal	210		177	387
	Huércal-Overa	521	45	775	1.341
	Purchena	412	13	503	928
	Vélez-Rubio	217	9	196	422
	Vera	1.008	25	1.441	2.474
	Ejido (El)	1.709	98	1.959	3.766
<b>Total Almería</b>		<b>27.923</b>	<b>494</b>	<b>13.598</b>	<b>42.015</b>
<b>Cádiz</b>					
	C.T. Cádiz	19.042	45	1.203	20.290
	Algeciras	3.329	50	2.165	5.544
	Arcos de la Frontera	688	8	821	1.517
	Barbate	378	26	461	865
	Chiclana de la Frontera	1.060	42	1.785	2.887
	U.T. de Jerez de la Frontera	4.749	125	3.152	8.026
	Medina-Sidonia	349	10	324	683
	Olvera	279	9	448	736
	Puerto de Santa María (El)	1.655	45	2.282	3.982
	Sanlúcar de Barrameda	1.180	45	1.234	2.459
	San Fernando	630	19	1.042	1.691
	San Roque	2.331	29	1.414	3.774
	Ubrique	135	9	325	469
<b>Total Cádiz</b>		<b>35.805</b>	<b>462</b>	<b>16.656</b>	<b>52.923</b>
<b>Córdoba</b>					
	C.T. Córdoba	20.027	177	4.343	24.547
	Aguilar de la Frontera	494	21	696	1.211
	Baena	337	18	413	768
	Bujalance	226	7	214	447
	Cabra	404	22	512	938
	Castro del Río	180	11	135	326
	Fuente Obejuna	393	16	370	779
	Hinojosa del Duque	306	5	202	513
	Lucena	527	43	745	1.315
	Montilla	247	11	348	606
	Montoro	383	11	487	881
	Posadas	827	20	1.005	1.852
	Pozoblanco	603	24	531	1.158
	Priego de Córdoba	383	27	381	791
	Rambla (La)	458	20	512	990
	Rute	362	11	212	585
<b>Total Córdoba</b>		<b>26.157</b>	<b>444</b>	<b>11.106</b>	<b>37.707</b>
<b>Granada</b>					
	C.T. Granada	23.796	264	6.124	30.184
	Albuñol	220	3	230	453
	Alhama de Granada	261	3	206	470
	Almuñécar	573	9	652	1.234
	Baza	630	23	668	1.321
	Guadix	653	21	567	1.241
	Huésca	333	9	277	619
	Iznalloz	467	7	397	871
	Loja	457	22	750	1.229
	Montefrío	268	1	174	443
	Motril	1.080	47	1.599	2.726
	Órgiva	405	13	608	1.026
	Santa Fe	956	41	2.211	3.208
	Ugíjar	152	4	119	275
<b>Total Granada</b>		<b>30.251</b>	<b>467</b>	<b>14.582</b>	<b>45.300</b>
<b>Huelva</b>					
	C.T. Huelva	14.154	108	3.961	18.223
	Ayamonte	1.287	63	1.735	3.085
	Aracena	534	19	734	1.287

### 3. Autoliquidaciones por ejercicio de ingreso. Año 2011. Tercer trimestre

#### 3.4. Número de autoliquidaciones por provincia competente y órgano gestor

Provincia	Oficina liquidadora	Transmisiones patrimoniales			Total
		onerosas	Operaciones societarias	Actos jurídicos documentados	
<b>Huelva</b>	Moguer	398	25	597	1.020
	Palma del Condado (La)	767	26	1.226	2.019
	Valverde del Camino	566	13	621	1.200
	<b>Total Huelva</b>	<b>17.706</b>	<b>254</b>	<b>8.874</b>	<b>26.834</b>
<b>Jaén</b>	C.T. Jaén	15.868	81	2.380	18.329
	Alcalá la Real	824	23	484	1.331
	Andújar	1.053	42	1.113	2.208
	Baeza	384	17	497	898
	Carolina (La)	615	30	743	1.388
	Cazorla	535	5	614	1.154
	Huelma	297	4	275	576
	Linares	630	16	757	1.403
	Mancha Real	402	12	327	741
	Martos	822	29	862	1.713
	Orcera	335	5	262	602
	Úbeda	678	34	944	1.656
	Villacarrillo	875	14	606	1.495
	<b>Total Jaén</b>	<b>23.318</b>	<b>312</b>	<b>9.864</b>	<b>33.494</b>
<b>Málaga</b>	C.T. Málaga	40.775	324	9.946	51.045
	Álora	430	10	700	1.140
	Antequera	612	34	978	1.624
	Archidona	364	7	345	716
	Benalmádena	949	29	1.525	2.503
	Campillos	299	14	350	663
	Coin	373	14	725	1.112
	Estepona	867	30	1.230	2.127
	Fuengirola	917	34	1.189	2.140
	Manilva	459	8	569	1.036
	Marbella	2.932	210	3.224	6.366
	Mijas	1.272	34	1.609	2.915
	Ronda	529	18	887	1.434
	Torrox	965	42	1.001	2.008
	Vélez-Málaga	1.539	46	1.756	3.341
	<b>Total Málaga</b>	<b>53.282</b>	<b>854</b>	<b>26.034</b>	<b>80.170</b>
<b>Sevilla</b>	C.T. Sevilla	42.695	456	13.217	56.368
	Alcalá de Guadaira	594	25	1.562	2.181
	Carmona	338	17	579	934
	Cazalla de la Sierra	359	6	280	645
	Dos Hermanas	918	47	2.095	3.060
	Écija	529	63	698	1.290
	Estepa	532	34	756	1.322
	Lora del Río	644	24	853	1.521
	Marchena	404	24	575	1.003
	Morón de la Frontera	464	24	667	1.155
	Osuna	316	18	449	783
	Sanlúcar la Mayor	713	24	1.698	2.435
	Utrera	1.649	47	1.845	3.541
	<b>Total Sevilla</b>	<b>50.155</b>	<b>809</b>	<b>25.274</b>	<b>76.238</b>
<b>Total Andalucía</b>	<b>264.597</b>	<b>4.096</b>	<b>125.988</b>	<b>394.681</b>	



**3. Autoliquidaciones por ejercicio de ingreso. Año 2011. Tercer trimestre**  
**3.5. Importe por provincia competente y órgano gestor**

Provincia	Oficina liquidadora	Transmisiones patrimoniales			Total
		onerosas	Operaciones societarias	Actos jurídicos documentados	
<b>Almería</b>					
	C.T. Almería	20.271.106	133.322	13.773.478	34.177.906
	Berja	1.014.262	12.720	693.975	1.720.958
	Canjáyar	357.280	133	242.492	599.906
	Cuevas del Almanzora	1.179.721	6.052	933.709	2.119.482
	Gérgal	290.527		207.994	498.520
	Huércal-Overa	1.792.132	4.070	940.037	2.736.238
	Purchena	705.461	11.196	559.462	1.276.119
	Vélez-Rubio	418.437	420	301.382	720.239
	Vera	6.083.976	4.391	2.748.905	8.837.271
	Ejido (El)	5.911.952	25.802	3.567.102	9.504.855
<b>Total Almería</b>		<b>38.024.853</b>	<b>198.107</b>	<b>23.968.535</b>	<b>62.191.495</b>
<b>Cádiz</b>					
	C.T. Cádiz	6.842.063	60.963	2.497.514	9.400.540
	Algeciras	6.194.733	13.974	3.947.681	10.156.388
	Arcos de la Frontera	1.404.431	1.259	1.153.011	2.558.701
	Barbate	947.318	38.304	784.408	1.770.029
	Chiclana de la Frontera	5.528.158	1.739	3.256.491	8.786.388
	U.T. de Jerez de la Frontera	7.192.335	23.083	5.987.893	13.203.311
	Medina-Sidonia	1.026.201	240	726.146	1.752.587
	Olvera	622.621	469	365.447	988.537
	Puerto de Santa María (El)	9.285.029	4.374	4.395.440	13.684.842
	Sanlúcar de Barrameda	3.621.445	10.345	2.095.848	5.727.638
	San Fernando	2.835.108	1.884	1.694.720	4.531.713
	San Roque	6.866.121	82.855	4.197.485	11.146.462
	Ubrique	428.697	3.114	310.051	741.862
<b>Total Cádiz</b>		<b>52.794.260</b>	<b>242.603</b>	<b>31.412.135</b>	<b>84.448.998</b>
<b>Córdoba</b>					
	C.T. Córdoba	16.890.041	89.516	12.881.929	29.861.487
	Aguilar de la Frontera	1.181.666	2.296	717.739	1.901.701
	Baena	799.883	841	417.992	1.218.716
	Bujalance	561.218	500	368.321	930.039
	Cabra	1.054.293	1.914	527.083	1.583.291
	Castro del Río	203.307	3.140	102.398	308.845
	Fuente Obejuna	542.224	2.438	343.757	888.420
	Hinojosa del Duque	300.848	92	175.169	476.109
	Lucena	1.625.305	9.652	1.067.297	2.702.253
	Montilla	523.749	9.733	317.138	850.620
	Montoro	840.885	2.211	451.414	1.294.510
	Posadas	1.390.850	14.261	1.118.898	2.524.009
	Pozoblanco	630.897	17.696	480.317	1.128.910
	Priego de Córdoba	627.998	6.322	398.862	1.033.181
	Rambla (La)	755.328	2.447	471.865	1.229.639
	Rute	361.298	1.141	224.107	586.545
<b>Total Córdoba</b>		<b>28.289.789</b>	<b>164.200</b>	<b>20.064.286</b>	<b>48.518.274</b>
<b>Granada</b>					
	C.T. Granada	22.540.220	125.470	13.247.167	35.912.857
	Albuñol	410.110	26	251.789	661.925
	Alhama de Granada	504.127	57	221.092	725.276
	Almuñécar	3.784.328	1.187	1.446.352	5.231.867
	Baza	808.505	1.961	537.818	1.348.284
	Guadix	842.780	1.401	857.275	1.701.456
	Huésca	445.434	696	196.165	642.295
	Iznalloz	560.874	4.653	381.736	947.263
	Loja	897.241	3.009	685.390	1.585.640
	Montefrío	439.251	31	165.343	604.625
	Motril	4.768.285	5.604	2.190.087	6.963.976
	Órgiva	1.114.716	2.619	687.514	1.804.849
	Santa Fe	4.352.007	19.683	3.076.393	7.448.083
	Ugíjar	382.136	288	119.677	502.101
<b>Total Granada</b>		<b>41.850.014</b>	<b>166.684</b>	<b>24.063.799</b>	<b>66.080.497</b>
<b>Huelva</b>					
	C.T. Huelva	12.240.501	84.914	8.712.605	21.038.021
	Ayamonte	6.337.989	19.889	3.702.669	10.060.548
	Aracena	1.413.521	6.491	984.299	2.404.311

### 3. Autoliquidaciones por ejercicio de ingreso. Año 2011. Tercer trimestre

#### 3.5. Importe por provincia competente y órgano gestor

Provincia	Oficina liquidadora	Transmisiones patrimoniales			Total
		onerosas	Operaciones societarias	Actos jurídicos documentados	
<b>Huelva</b>	Moguer	1.188.213	5.595	712.201	1.906.009
	Palma del Condado (La)	2.736.599	4.789	1.661.798	4.403.186
	Valverde del Camino	821.147	2.495	809.971	1.633.613
	<b>Total Huelva</b>	<b>24.737.971</b>	<b>124.173</b>	<b>16.583.544</b>	<b>41.445.688</b>
<b>Jaén</b>	C.T. Jaén	6.997.976	18.124	3.958.200	10.974.300
	Alcalá la Real	1.038.975	464	473.884	1.513.324
	Andújar	2.131.080	4.884	1.272.299	3.408.263
	Baeza	832.221	5.098	420.965	1.258.284
	Carolina (La)	1.312.314	8.678	754.927	2.075.919
	Cazorla	959.641	208	640.454	1.600.303
	Huelma	276.852	783	237.509	515.144
	Linares	1.900.935	5.680	1.077.677	2.984.293
	Mancha Real	671.415	1.756	370.377	1.043.548
	Martos	1.565.543	14.826	879.518	2.459.887
	Orcera	364.130	116	233.010	597.256
	Úbeda	2.382.615	2.498	1.041.313	3.426.427
	Villacarrillo	1.228.234	907	525.997	1.755.138
	<b>Total Jaén</b>	<b>21.661.933</b>	<b>64.023</b>	<b>11.886.130</b>	<b>33.612.085</b>
<b>Málaga</b>	C.T. Málaga	41.488.884	311.299	19.926.030	61.726.213
	Álora	2.185.873	8.207	930.156	3.124.236
	Antequera	2.629.549	12.510	1.705.006	4.347.065
	Archidona	867.213	3.083	359.820	1.230.116
	Benalmádena	8.381.715	6.246	3.659.052	12.047.012
	Campillos	761.264	1.304	372.844	1.135.413
	Coin	2.251.090	5.665	964.628	3.221.383
	Estepona	10.110.880	39.619	4.656.343	14.806.842
	Fuengirola	7.062.462	14.929	1.699.232	8.776.623
	Manilva	3.519.621	4.689	2.000.605	5.524.915
	Marbella	51.025.188	581.059	10.660.842	62.267.088
	Mijas	12.674.359	16.284	4.302.391	16.993.034
	Ronda	1.845.414	2.684	1.938.487	3.786.584
	Torrox	6.573.589	16.850	1.830.272	8.420.711
	Vélez-Málaga	6.893.625	22.523	3.349.888	10.266.035
	<b>Total Málaga</b>	<b>158.270.726</b>	<b>1.046.950</b>	<b>58.355.594</b>	<b>217.673.269</b>
	<b>Sevilla</b>	C.T. Sevilla	48.743.976	483.194	39.962.373
Alcalá de Guadaíra		3.410.656	9.120	3.494.284	6.914.060
Carmona		1.235.709	2.010	669.794	1.907.513
Cazalla de la Sierra		479.843	151	344.385	824.380
Dos Hermanas		5.005.818	20.047	7.373.155	12.399.021
Écija		1.243.420	8.262	1.013.948	2.265.630
Estepa		1.433.777	3.476	939.826	2.377.079
Lora del Río		1.192.390	4.378	1.241.069	2.437.837
Marchena		918.928	1.040	595.058	1.515.026
Morón de la Frontera		1.426.107	1.467	982.464	2.410.038
Osuna		704.538	530	625.303	1.330.371
Sanlúcar la Mayor		3.414.703	9.044	2.873.900	6.297.646
Utrera		3.451.803	170.721	2.415.177	6.037.700
<b>Total Sevilla</b>		<b>72.661.667</b>	<b>713.439</b>	<b>62.530.735</b>	<b>135.905.842</b>
<b>Total Andalucía</b>		<b>417.857.514</b>	<b>2.657.062</b>	<b>237.504.626</b>	<b>689.876.149</b>

**3. Autoliquidaciones por ejercicio de ingreso. Año 2011. Tercer trimestre**

**3.5.G1 Importe por provincia competente y órgano gestor**

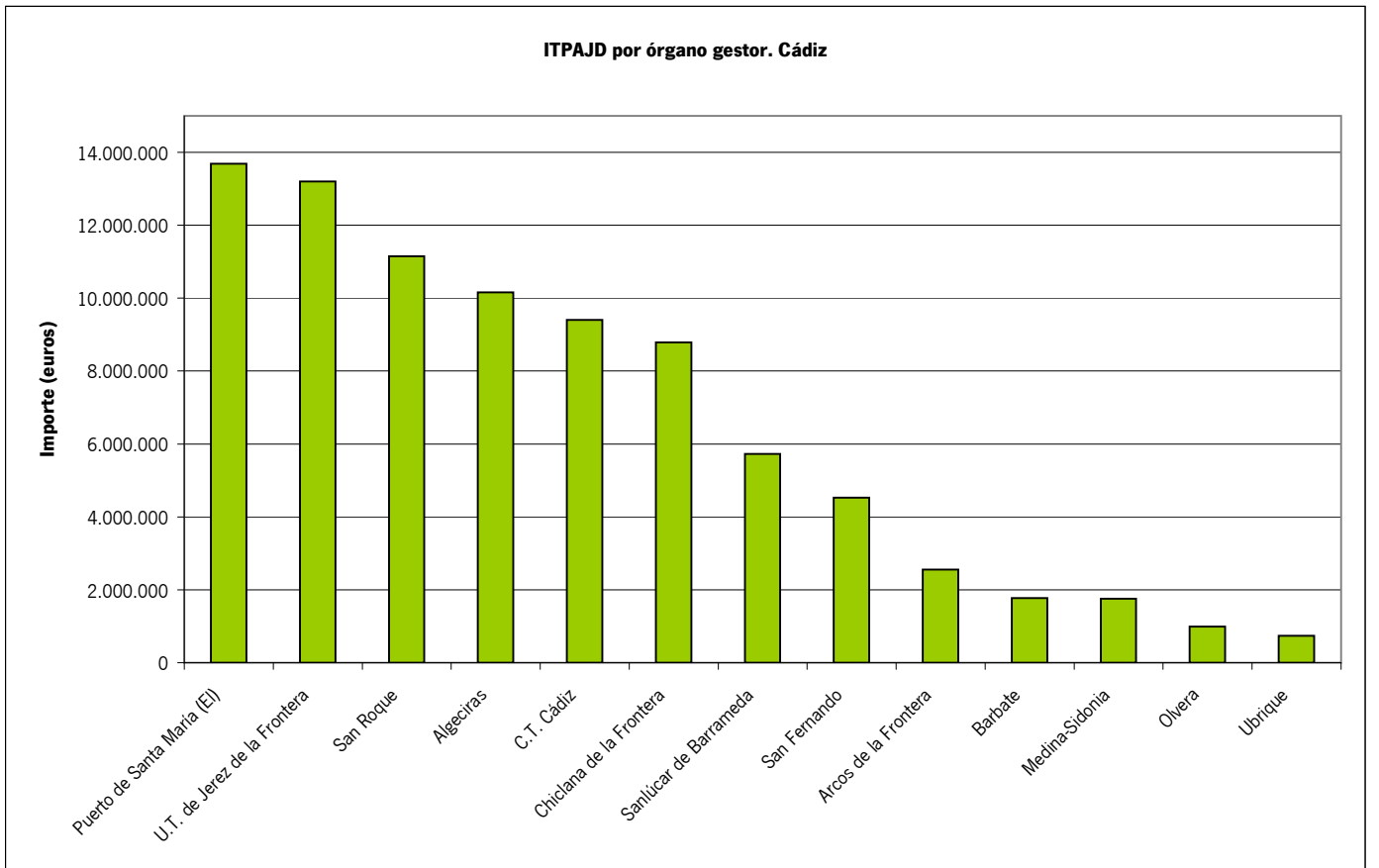
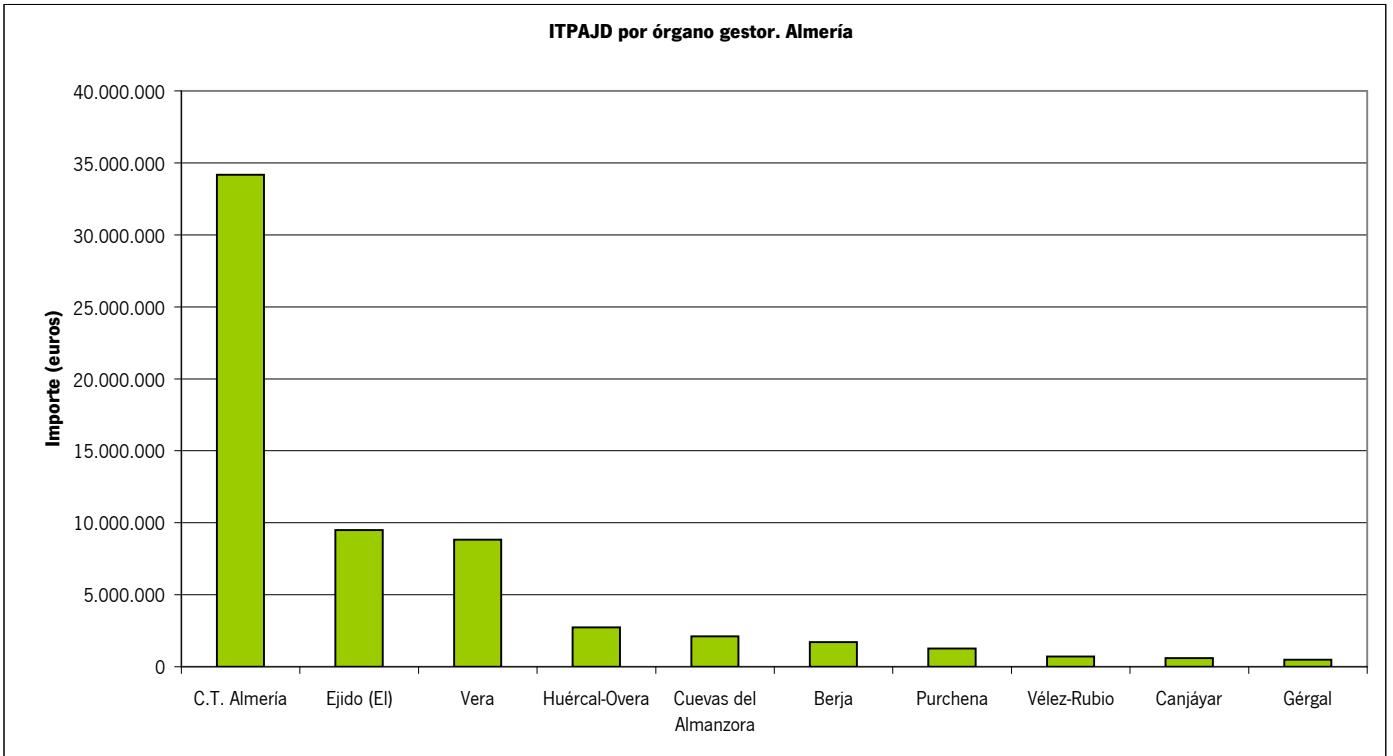

3. Autoliquidaciones por ejercicio de ingreso. Año 2011. Tercer trimestre

3.5.G2 Importe por provincia competente y órgano gestor

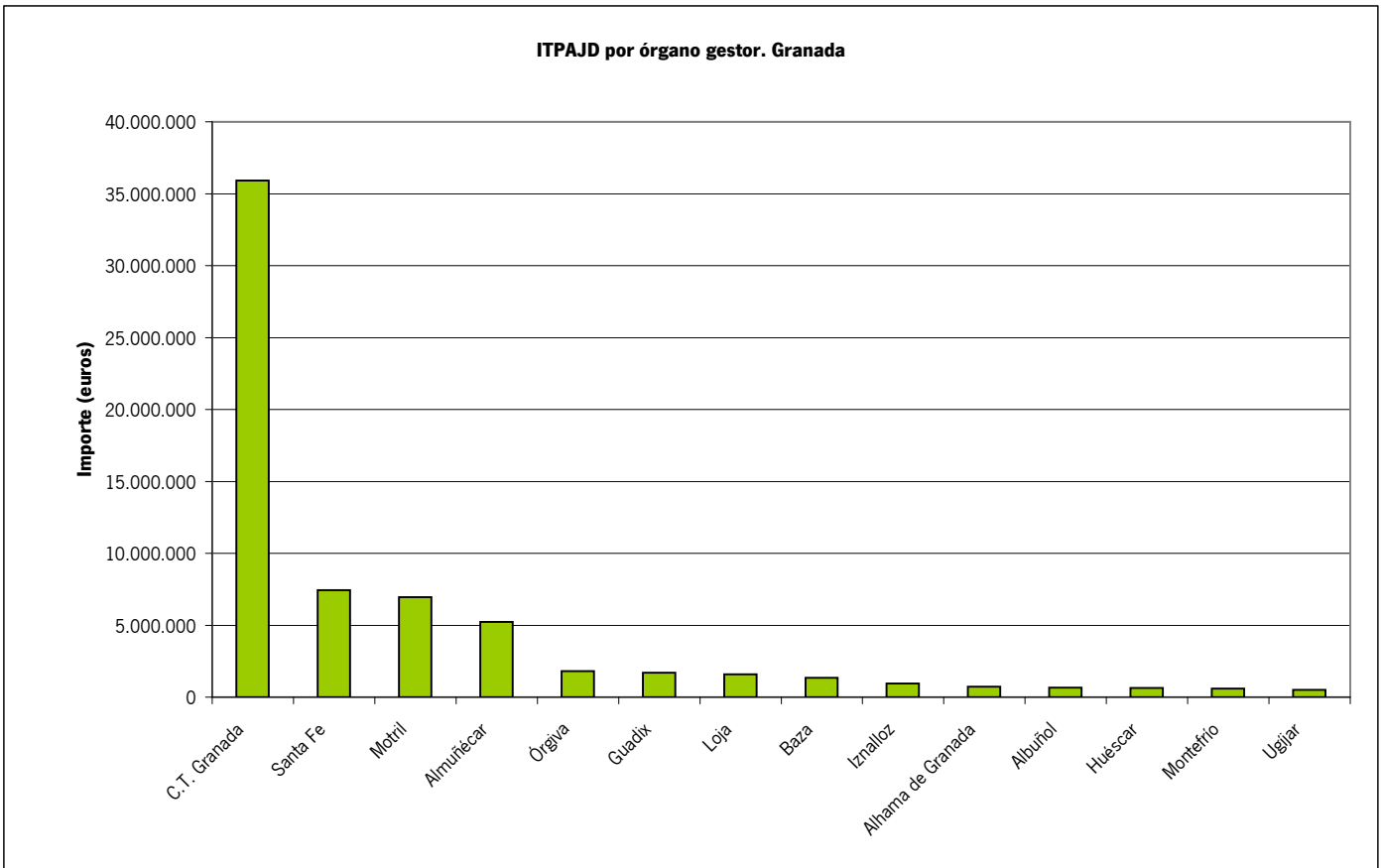
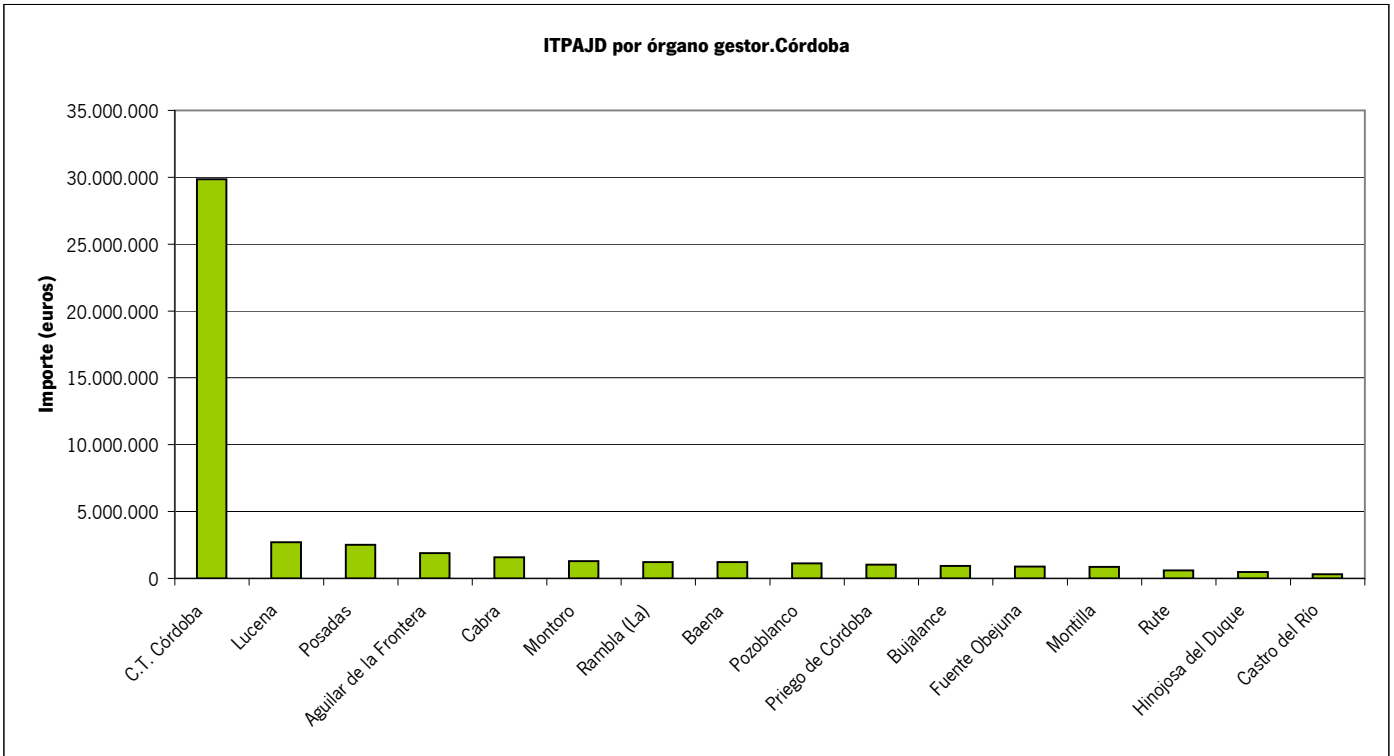

### 3. Autoliquidaciones por ejercicio de ingreso. Año 2011. Tercer trimestre

#### 3.5.G3 Importe por provincia competente y órgano gestor

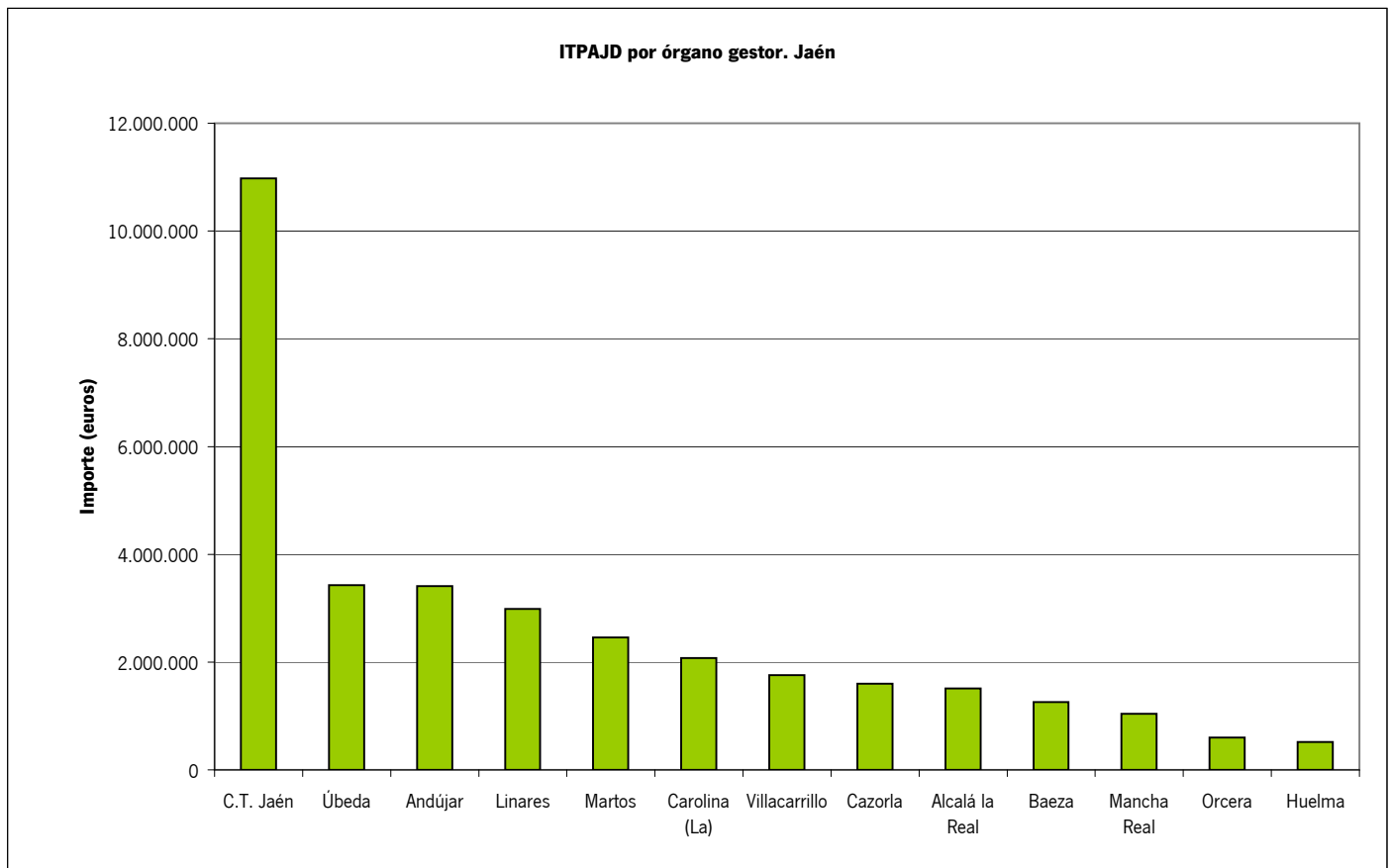
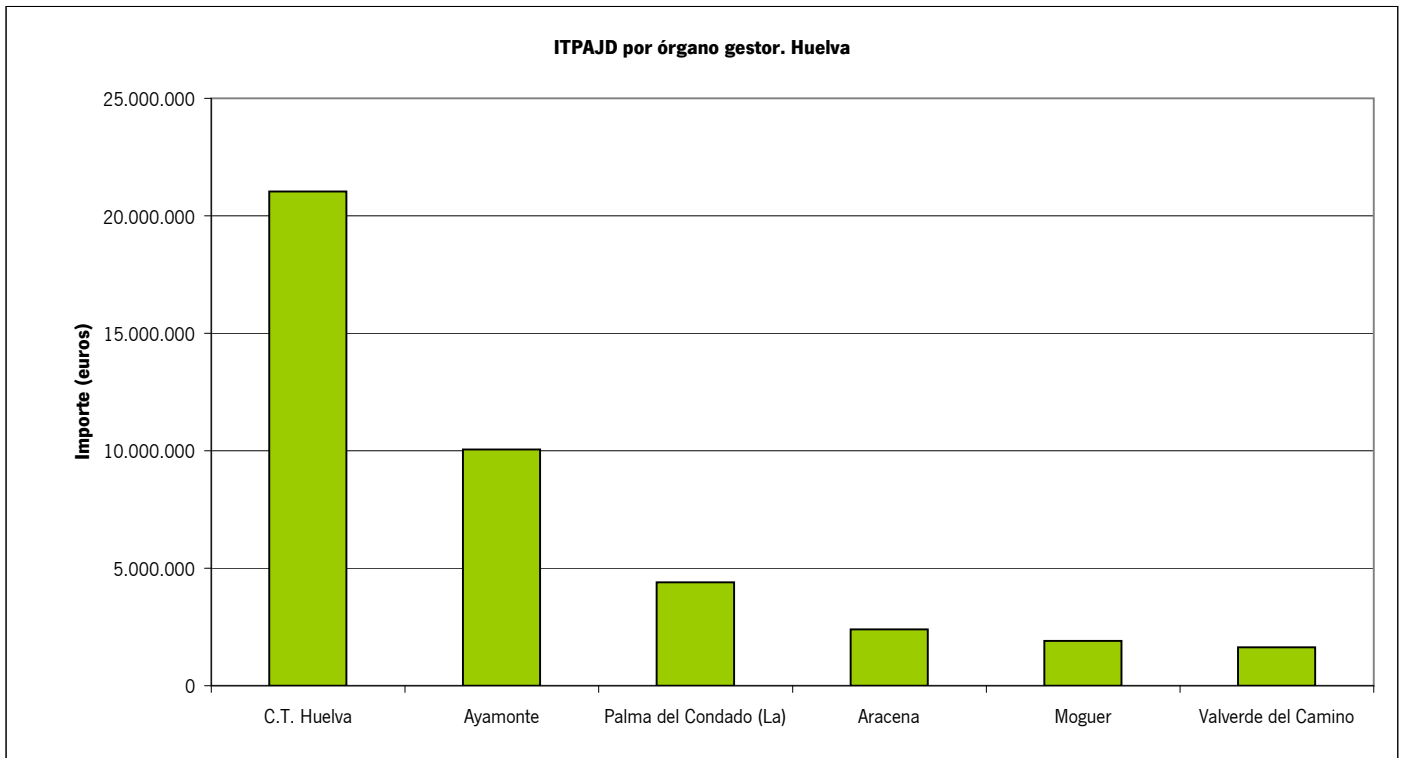

**3. Autoliquidaciones por ejercicio de ingreso. Año 2011. Tercer trimestre**

**3.5.G4 Importe por provincia competente y órgano gestor**

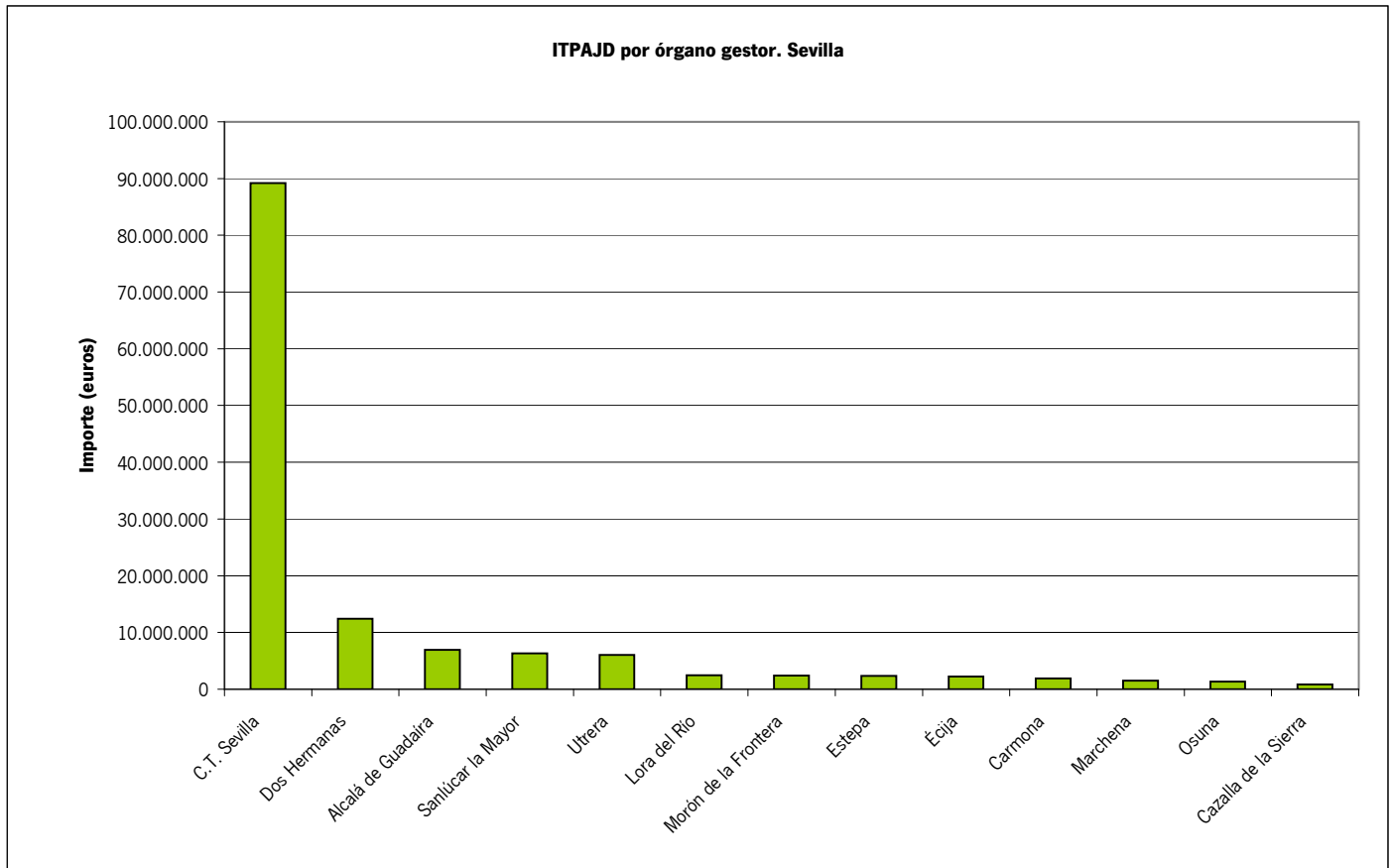
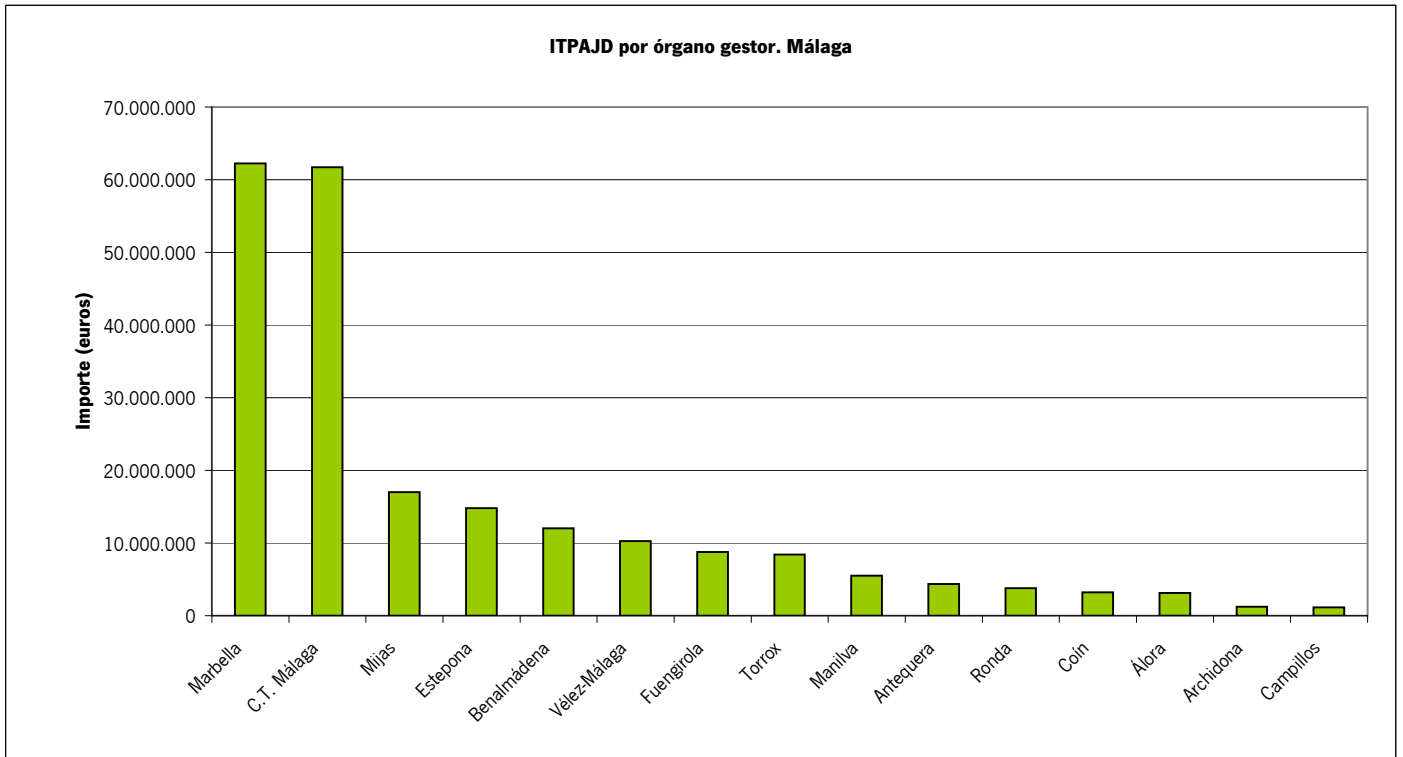

### 3. Autoliquidaciones por ejercicio de ingreso. Año 2011

#### 3.6. Número de autoliquidaciones por provincia y trimestre

Provincia	Trimestre I	Trimestre II	Trimestre III	Trimestre IV	Total Ejercicio
Almería	14.320	14.587	13.108		42.015
Cádiz	19.059	18.242	15.622		52.923
Córdoba	14.372	12.443	10.892		37.707
Granada	16.902	15.686	12.712		45.300
Huelva	9.682	9.172	7.980		26.834
Jaén	13.199	11.178	9.117		33.494
Málaga	28.424	28.141	23.605		80.170
Sevilla	29.415	25.666	21.157		76.238
<b>Total</b>	<b>145.373</b>	<b>135.115</b>	<b>114.193</b>	-	<b>394.681</b>

#### 3.7. Importe por provincia y trimestre

Provincia	Trimestre I	Trimestre II	Trimestre III	Trimestre IV	Total Ejercicio
Almería	21.708.891	20.945.305	19.537.300		62.191.495
Cádiz	33.869.710	28.545.449	22.033.839		84.448.998
Córdoba	20.802.692	15.666.590	12.048.992		48.518.274
Granada	25.093.682	21.903.534	19.083.281		66.080.497
Huelva	16.837.212	14.207.819	10.400.657		41.445.688
Jaén	13.335.996	10.939.853	9.336.235		33.612.085
Málaga	77.513.602	82.701.037	57.458.631		217.673.269
Sevilla	54.880.899	41.274.118	39.750.825		135.905.842
<b>Total</b>	<b>264.042.684</b>	<b>236.183.705</b>	<b>189.649.760</b>	-	<b>689.876.149</b>

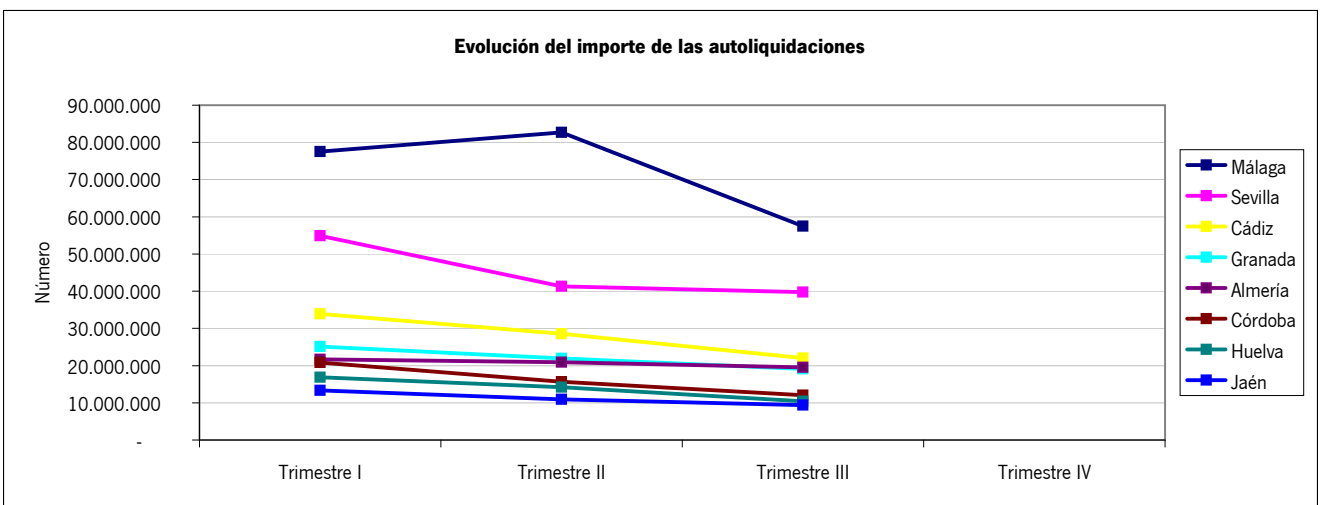
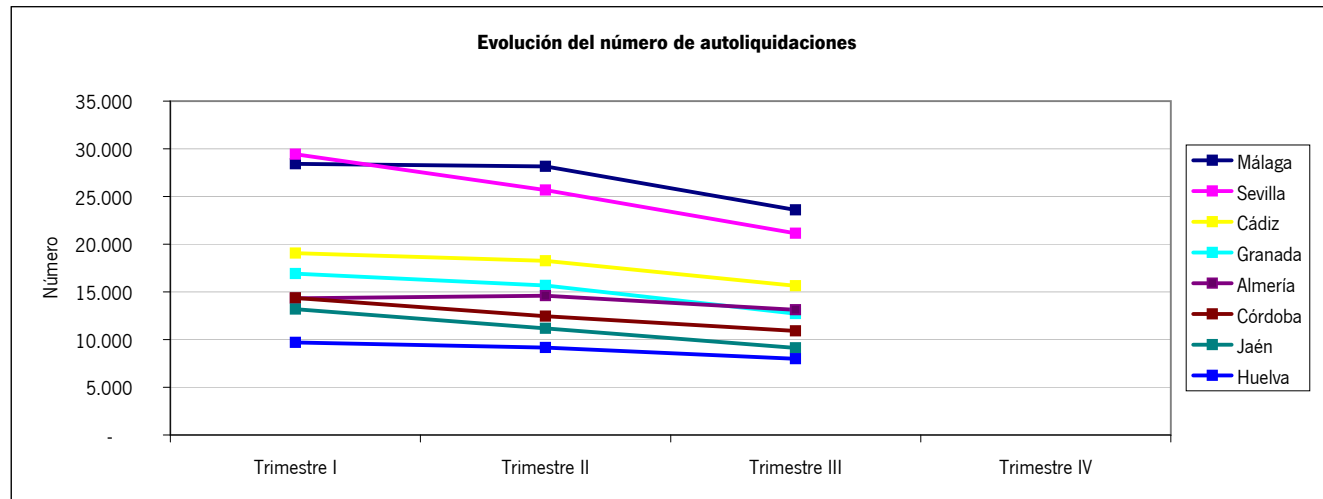

### 3. Autoliquidaciones por ejercicio de ingreso. Año 2011

#### 3.8. Número de autoliquidaciones por modalidad y trimestre

Modalidad	Trimestre I	Trimestre II	Trimestre III	Trimestre IV	Total Ejercicio
Transmisiones patrimoniales onerosas	93.340	90.998	80.259		264.597
Operaciones societarias	1.973	1.242	881		4.096
Actos jurídicos documentados	50.060	42.875	33.053		125.988
<b>Total</b>	<b>145.373</b>	<b>135.115</b>	<b>114.193</b>	-	<b>394.681</b>

#### 3.8. Importe por modalidad y trimestre

Modalidad	Trimestre I	Trimestre II	Trimestre III	Trimestre IV	Total Ejercicio
Transmisiones patrimoniales onerosas	165.775.576	155.648.292	116.867.345		438.291.213
Operaciones societarias	1.380.159	723.208	616.810		2.720.178
Actos jurídicos documentados	96.886.949	79.812.205	72.165.604		248.864.758
<b>Total</b>	<b>264.042.684</b>	<b>236.183.705</b>	<b>189.649.760</b>	-	<b>689.876.149</b>

