

Estadística de la Oficina Virtual Tributaria.

Año 2011. Tercer trimestre

Agencia Tributaria de Andalucía

Consejería de Hacienda y Administración Pública



Índice

Introducción.....	4
1. Documentos por ejercicio de presentación	
1.1. Documentos por tipo de ingreso y forma de confección.....	9
1.2. Documentos por tipo de ingreso y modo de presentación.....	10
1.3. Documentos por tipo de ingreso y forma de pago.....	11
1.4. Documentos por tipo de ingreso, modelo y forma de confección.....	12
1.5. Documentos por tipo de ingreso, modelo y modo de presentación.....	13
1.6. Documentos por tipo de ingreso, modelo y forma de pago.....	14
1.7. Documentos por provincia y forma de confección del modelo.....	15
1.8. Documentos por provincia y forma de presentación.....	16
1.9. Documentos por provincia y forma de pago.....	17
1.10. Documentos por trimestre y forma de confección	18
1.11. Documentos por trimestre y modo de presentación	19
1.12. Documentos por trimestre y forma de pago	20
2. Documentos por ejercicio de devengo	
2.1. Documentos por tipo de ingreso y forma de confección.....	21
2.2. Documentos por tipo de ingreso y modo de presentación.....	22
2.3. Documentos por tipo de ingreso y forma de pago.....	23
2.4. Documentos por tipo de ingreso, modelo y forma de confección.....	24
2.5. Documentos por tipo de ingreso, modelo y modo de presentación.....	25
2.6. Documentos por tipo de ingreso, modelo y forma de pago.....	26
2.7. Documentos por provincia y forma de confección del modelo.....	27
2.8. Documentos por provincia y forma de presentación.....	28
2.9. Documentos por provincia y forma de pago.....	29
2.10. Documentos por trimestre y forma de confección.....	30
2.11. Documentos por trimestre y modo de presentación.....	31
2.12. Documentos por trimestre y forma de pago.....	32
3. Documentos por ejercicio de ingreso	
3.1. Documentos por tipo de ingreso y forma de confección.....	33
3.2. Documentos por tipo de ingreso y modo de presentación.....	34
3.3. Documentos por tipo de ingreso y forma de pago.....	35



3.4.	Documentos por tipo de ingreso, modelo y forma de confección.....	36
3.5.	Documentos por tipo de ingreso, modelo y modo de presentación.....	37
3.6.	Documentos por tipo de ingreso, modelo y forma de pago.....	38
3.7.	Documentos por provincia y forma de confección del modelo.....	39
3.8.	Documentos por provincia y forma de presentación.....	40
3.9.	Documentos por provincia y forma de pago.....	41
3.10.	Documentos por trimestre y forma de confección.....	42
3.11.	Documentos por trimestre y modo de presentación.....	43
3.12.	Documentos por trimestre y forma de pago.....	44



Introducción

Hoy en día las comunicaciones electrónicas han supuesto una verdadera revolución, también en el área de la Administración Pública. La Administración tiene que acompañar y promover en beneficio de los ciudadanos el uso de las comunicaciones electrónicas. Éstos han de ser los primeros y principales beneficiarios del salto, impensable hace sólo unas décadas, que se ha producido en el campo de la tecnología de la información y las comunicaciones electrónicas. Al servicio, pues, del ciudadano la Administración queda obligada a transformarse en una administración electrónica regida por el principio de eficacia que proclama el artículo 103 de nuestra Constitución.

El mejor servicio al ciudadano constituye la razón de las reformas normativas que tras la aprobación de la Constitución se han ido realizando en España para configurar una Administración moderna que haga del principio de eficacia y eficiencia su eje vertebrador siempre con la mira puesta en los ciudadanos.

En este sentido, en el año 2002, la Comunidad Autónoma de Andalucía firma el Convenio con la Fábrica Nacional de Moneda y Timbre – R.C.M. En el año 2003, se aprueba el *Decreto 183/2003 por el que se regula la información y atención al ciudadano y la tramitación de procedimientos administrativos por medios electrónicos* (Internet). En 2006, se establece la Estrategia de Modernización de los Servicios Públicos (2006-2010) y en 2007 se aprueba *la Ley 11/2007 de acceso electrónico de los ciudadanos a los servicios públicos* (de ámbito nacional) y *Ley 9/2007 de la Administración de la Junta de Andalucía*.

En 2008, se aprueba el *Decreto 68/2008, por el que se suprime la aportación de la fotocopia de los documentos identificativos oficiales y del certificado de empadronamiento en los procedimientos administrativos de la Administración de la Junta de Andalucía y se establece la sede electrónica para la práctica de la notificación electrónica*.

El Decreto 183/2003, de 24 de junio, tiene como objetivos:

Crear el marco normativo para la Administración electrónica.

Dar cobertura a la relación Junta de Andalucía-ciudadano a través de internet.

Dar validez a la utilización de: Certificados electrónicos, firma digital, sellado de tiempo y presentación telemática.



Además, este Decreto crea el Registro telemático, regula la notificación telemática lanza 45 servicios en Internet y 35 procedimientos administrativos, regula las nuevas incorporaciones y crea un punto único de acceso: www.andaluciajunta.es.

La Ley 11/2007 de acceso electrónico de los ciudadanos a los servicios públicos reconoce el derecho de los ciudadanos a relacionarse con las Administraciones Públicas por medios electrónicos y regula los aspectos básicos de la utilización de las tecnologías de la información en la actividad administrativa, en las relaciones entre las Administraciones Públicas, así como en las relaciones de los ciudadanos con las mismas con la finalidad de garantizar sus derechos.

La Consejería de Hacienda y Administración Pública por tanto, debe garantizar el acceso electrónico de la ciudadanía a los servicios públicos que presta, de acuerdo con el objeto, fines y derechos previstos en dicha normativa legal.

Con este fin, en 2005 se publicó: la Orden de 10 de junio de 2005, por la que se regula *el Registro Telemático Tributario dependiente de la Consejería de Economía y Hacienda y las notificaciones, certificados y transmisiones telemáticos en el ámbito de la Administración Tributaria de la Junta de Andalucía*, y la Orden de 10 de junio de 2005, por la que se regula *el procedimiento general para el pago y presentación telemática de declaraciones y autoliquidaciones de tributos y de otros ingresos gestionados por la Administración de la Junta de Andalucía, así como el régimen de las actuaciones en representación de terceros realizadas por medios telemáticos*.

Por su parte y dentro de las actuaciones de la Consejería encaminadas a facilitar la gestión de los ciudadanos y contribuyentes, se han ido incorporando diversas herramientas, plataformas y utilidades que conforman la actual Oficina Virtual Tributaria.

La Agencia Tributaria de Andalucía, creada por Ley 23/2007, de 18 de diciembre, como agencia de régimen especial, forma parte de la Administración Tributaria de la Junta de Andalucía, y le corresponden las funciones de aplicación de los tributos, potestad sancionadora y revisión en vía administrativa. Por ello y de acuerdo con lo establecido en el artículo 96 de la Ley 58/2003, de 17 de diciembre, General Tributaria “promoverá *la utilización de las técnicas y medios electrónicos, informáticos y telemáticos necesarios para el desarrollo de su actividad y competencias...*”



.....los ciudadanos podrán relacionarse con ella para ejercer sus derechos y cumplir con sus obligaciones a través de técnicas y medios electrónicos, informáticos o telemáticos con las garantías y requisitos previstos en cada procedimiento...”.

Para la Agencia, la información y asistencia a los contribuyentes es una línea básica de actuación, puesto que con ellas se impulsa el cumplimiento voluntario de las obligaciones tributarias, prestando más y mejores servicios al ciudadano, así como los medios para auxiliarlos en el cumplimiento de sus deberes y facilitarles el ejercicio de sus derechos.

Con la puesta en marcha de esta actividad estadística, la Agencia pretende conocer la información relativa a los servicios que presta la Oficina Virtual Tributaria, de forma que se pueda, mediante indicadores de calidad, evaluar la prestación de dichos servicios. De esta forma también se podrán detectar carencias que planteen la necesidad de ampliar trámites y actuaciones que puedan incorporarse a la Oficina Virtual Tributaria.

La información se presenta atendiendo a tres criterios distintos:

- a) El ejercicio de presentación: Es el año en que se realiza la presentación del documento.
- b) El ejercicio de devengo: El devengo es el momento en el que se entiende realizado el hecho imponible y en el que se produce el nacimiento de la obligación tributaria principal. La fecha del devengo determina las circunstancias relevantes para la configuración de la obligación tributaria, salvo que la ley de cada tributo disponga otra cosa. La ley propia de cada tributo podrá establecer la exigibilidad de la cuota o cantidad a ingresar, o de parte de la misma, en un momento distinto al del devengo del tributo.
- c) El ejercicio de ingreso: es el año en que se realiza el ingreso del documento. Por tanto sólo tiene en cuenta los documentos con ingreso.

La entrada al Sistema Unificado de Recursos de información sobre ingresos y declaraciones se realiza de forma normalizada mediante documentos.

Como paso previo a la entrada en el sistema de un documento, se ha de pasar una serie de verificaciones que comprueban la coherencia y validez del mismo, en un proceso denominado de validaciones. Una vez el documento está validado, el sistema procede a dar su entrada en el mismo mediante el proceso denominado de correspondencias, grabando la información en tablas estructuradas de las cuales luego se puede obtener información con facilidad: consultas, informes y procesamiento de datos.

Al conjunto de procesos de validaciones y correspondencias, es lo que se denomina el control de calidad de documentos.



A medida que un documento va pasando el control de calidad, va cambiando su estado en función de si tiene errores o no.

Para elaborar esta estadística se ha tenido en cuenta sólo los documentos que, a la fecha de extracción de los datos (1/10/2011), tenían su estado como correcto, es decir, aquellos documentos que una vez entrados en el sistema han pasado el control de calidad.

Conceptos y definiciones

Registro telemático tributario: Es un servicio electrónico, disponible para el ciudadano las veinticuatro horas de todos los días del año. Permite la recepción o salida de declaraciones, solicitudes, comunicaciones y demás escritos de carácter tributario que se transmitan a través de Internet. La presentación de documentos en este Registro tiene carácter voluntario para los interesados, siendo alternativa a la utilización de los lugares habituales que se utilizan en el Registro presencial, con la excepción de los supuestos contemplados en una norma con rango de Ley.

La autenticidad e integridad de los documentos electrónicos presentados en el Registro telemático tributario, se garantiza mediante la utilización de sistemas con servidores seguros y mediante la firma electrónica avanzada y reconocida.

Firma digital: La firma digital hace referencia, en la transmisión de mensajes telemáticos y en la gestión de documentos electrónicos, a un método criptográfico que asocia la identidad de una persona o de un equipo informático al mensaje o documento. En función del tipo de firma, puede, además, asegurar la integridad del documento o mensaje.

Firma electrónica: Una firma electrónica es una firma digital que se ha almacenado en un soporte de hardware; mientras que la firma digital se puede almacenar tanto en soportes de hardware como de software. La firma electrónica reconocida tiene el mismo valor legal que la firma manuscrita.

Pago telemático y presentación de tributos: A través de esta utilidad será posible el pago telemático con y sin certificado digital, utilizando los servicios de las entidades colaboradoras en la recaudación (bancos y cajas de ahorros) de la Junta de Andalucía para, a través de las mismas, realizar si lo desea el pago de determinados tributos y otros ingresos de la Comunidad Autónoma.

Pago a través de las oficinas virtuales de las distintas entidades bancarias: La utilización de esta modalidad NO lleva implícita la presentación telemática del modelo.

Requisitos: Ser usuario de banca electrónica de alguna de las entidades adscritas y disponer del correspondiente modelo sobre el que se quiere efectuar el ingreso en la hacienda autonómica.



Centro de información y atención tributaria: El Centro de Información y Atención Tributaria es un servicio de información y atención integrada en un teléfono único.

Tiene como objetivos facilitar el acceso a los servicios tributarios, de forma integral y en un único punto, agilizar y aproximar a la ciudadanía y profesionales la tramitación de procedimientos tributarios, en el ámbito de la colaboración social, así como el de mejorar la calidad del servicio, asociada a la resolución de petición de información y consultas técnicas, aumentando así la satisfacción de la ciudadanía, y optimizar los recursos humanos y económicos necesarios para la gestión de dichos procesos.

La prestación de este Servicio se inserta dentro de los objetivos generales y específicos, en el ámbito electrónico y telemático, recogidos en la vigente Ley General Tributaria y en las disposiciones que en el marco de la Administración Tributaria andaluza y de la Sociedad de la Información se impulsan desde la Junta de Andalucía.

1. Documentos por ejercicio de presentación. Año 2011. Tercer trimestre

1.1. Documentos por tipo de ingreso y forma de confección

	Confección Manual		Confección Programa SURPAC		Confección WEB		Total	
	Número	Importe	Número	Importe	Número	Importe	Número	Importe
Impuesto Sucesiones y Donaciones	33.919	35.836.430	132.305	125.002.140	-	-	166.224	160.838.570
Impuesto sobre el Patrimonio	78	289.113	-	-	-	-	78	289.113
Impuesto sobre Depósitos Bancarios	4	612.658	-	-	18	17.938.650	22	18.551.307
Impuesto Trans. Patrim. Onerosas y Actos Jur. Doc.	117.987	127.002.165	204.136	436.204.613	240.201	122.715.110	562.324	685.921.888
Impuestos Ecológicos	-	-	-	-	9.561	9.584.645	9.561	9.584.645
Tasa Fiscal sobre el Juego	272	9.033.956	-	-	1.998	40.152.931	2.270	49.186.887
Tasas, Precios Públicos, Otros Ingresos	568	210.392	184	36.482	1.016	587.445	1.768	834.319
Ganancias, Depósitos, Fianzas	5.921	5.592.914	-	-	18.686	30.135.532	24.607	35.728.447
Total	158.749	178.577.629	336.625	561.243.234	271.480	221.114.314	766.854	960.935.177

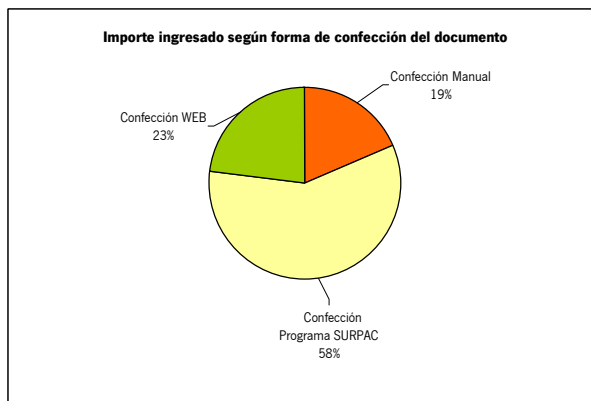
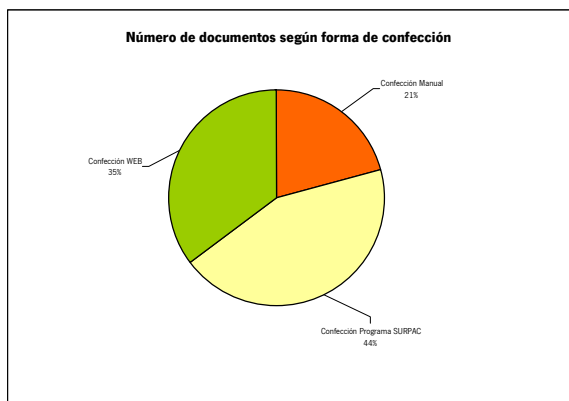
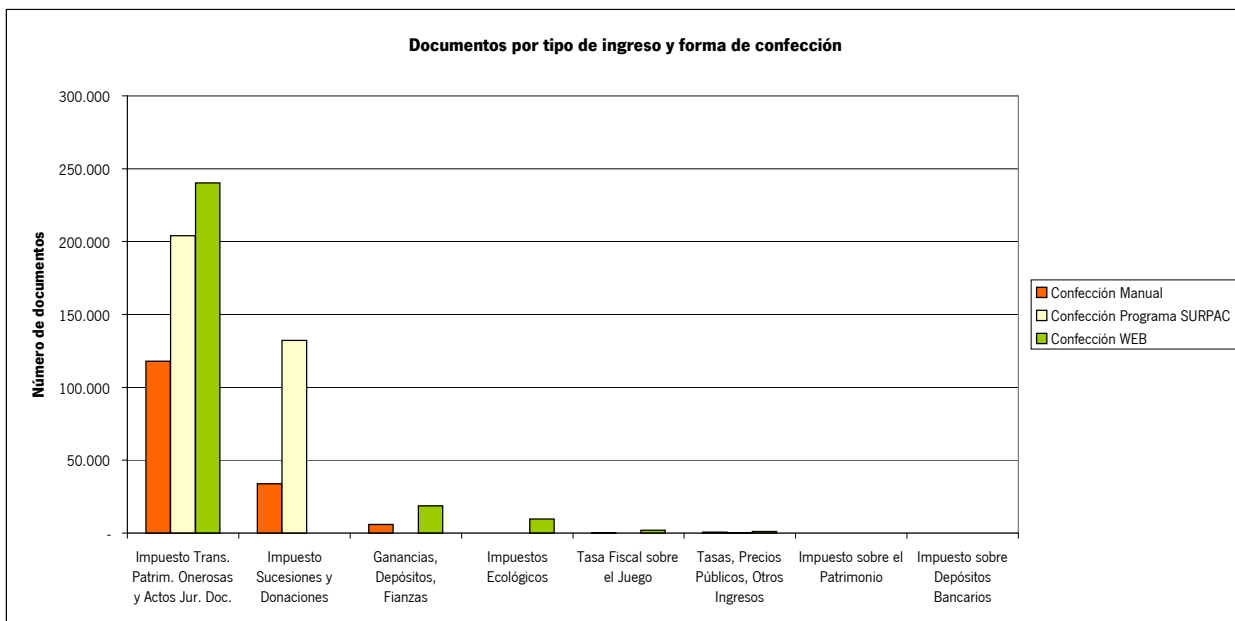

1. Documentos por ejercicio de presentación. Año 2011. Tercer trimestre

1.2. Documentos por tipo de ingreso y modo de presentación

	Presentación Presencial		Presentación WEB		Total	
	Número	Importe	Número	Importe	Número	Importe
Impuesto Sucesiones y Donaciones	153022	153.910.466	13.202	6.928.104	166.224	160.838.570
Impuesto sobre el Patrimonio	78	289.113	-	-	78	289.113
Impuesto sobre Depósitos Bancarios	4	612.658	18	17.938.650	22	18.551.307
Impuesto Trans. Patrim.						
Onerosas y Actos Jur. Doc.	353223	328.974.719	209.101	356.947.170	562.324	685.921.888
Impuestos Ecológicos	7679	9.483.678	1.882	100.967	9.561	9.584.645
Tasa Fiscal sobre el Juego	2270	49.186.887	-	-	2.270	49.186.887
Tasas, Precios Públicos, Otros						
Ingresos	1659	797.917	109	36.402	1.768	834.319
Ganancias, Depósitos, Fianzas	23433	34.311.277	1.174	1.417.169	24.607	35.728.447
Total	541.368	577.566.714	225.486	383.368.463	766.854	960.935.177

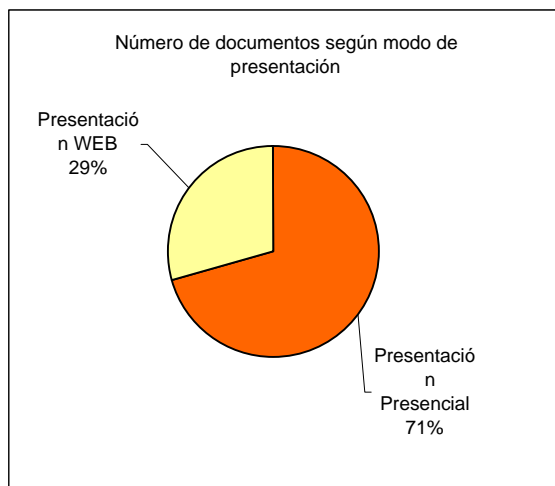
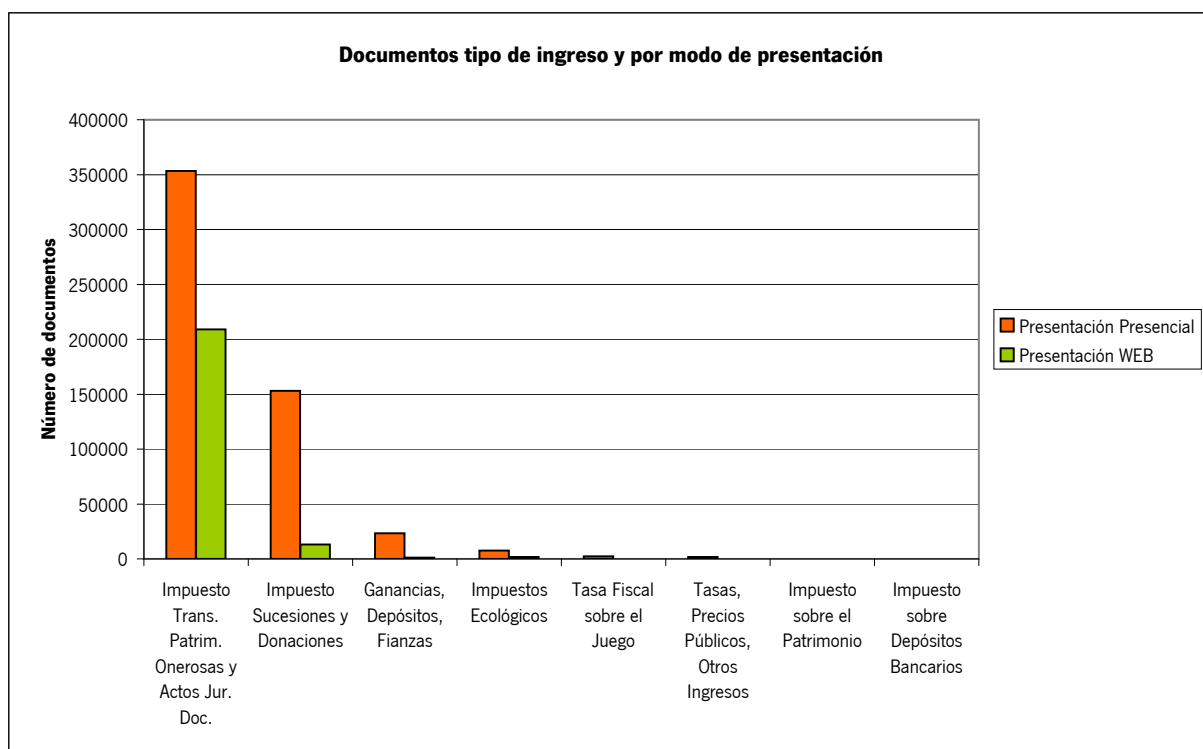

1. Documentos por ejercicio de presentación. Año 2011. Tercer trimestre

1.3. Documentos por tipo de ingreso y forma de pago

	Pago presencial		Pago telemático		Total	
	Número	Importe	Número	Importe	Número	Importe
Impuesto Sucesiones y Donaciones	153.022	153.910.466	13.202	6.928.104	166.224	160.838.570
Impuesto sobre el Patrimonio	78	289.113	-	-	78	289.113
Impuesto sobre Depósitos Bancarios	4	612.658	18	17.938.650	22	18.551.307
Impuesto Trans. Patrim. Onerosas y Actos Jur. Doc.	353.223	328.974.719	209.101	356.947.170	562.324	685.921.888
Impuestos Ecológicos	7.685	9.483.678	1.876	100.967	9.561	9.584.645
Tasa Fiscal sobre el Juego	2.270	49.186.887	-	-	2.270	49.186.887
Tasas, Precios Públicos, Otros						
Ingresos	1.659	797.917	109	36.402	1.768	834.319
Ganancias, Depósitos, Fianzas	23.433	34.311.277	1.174	1.417.169	24.607	35.728.447
Total	541.374	577.566.714	225.480	383.368.463	766.854	960.935.177

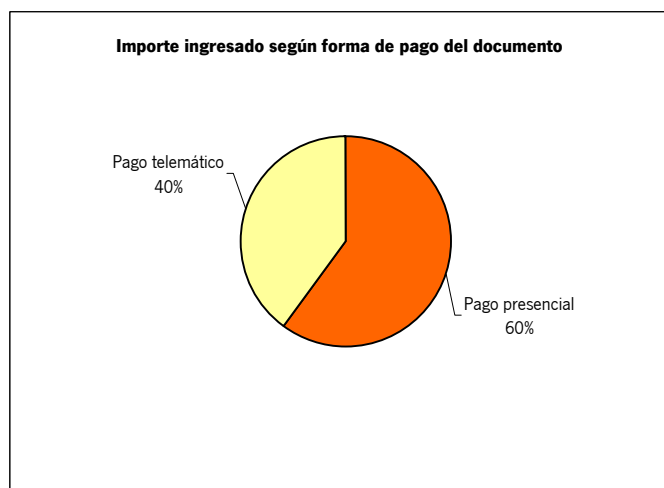
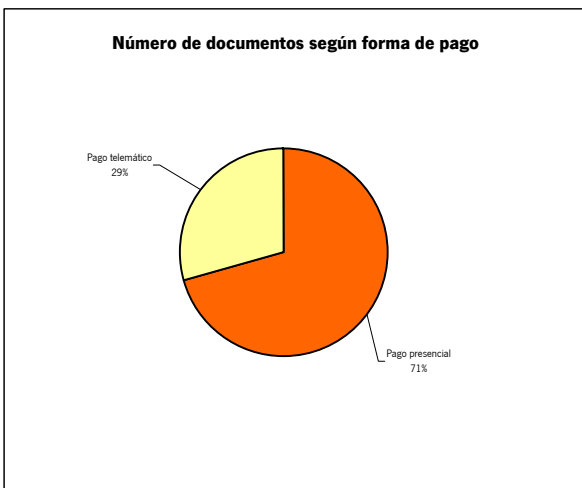
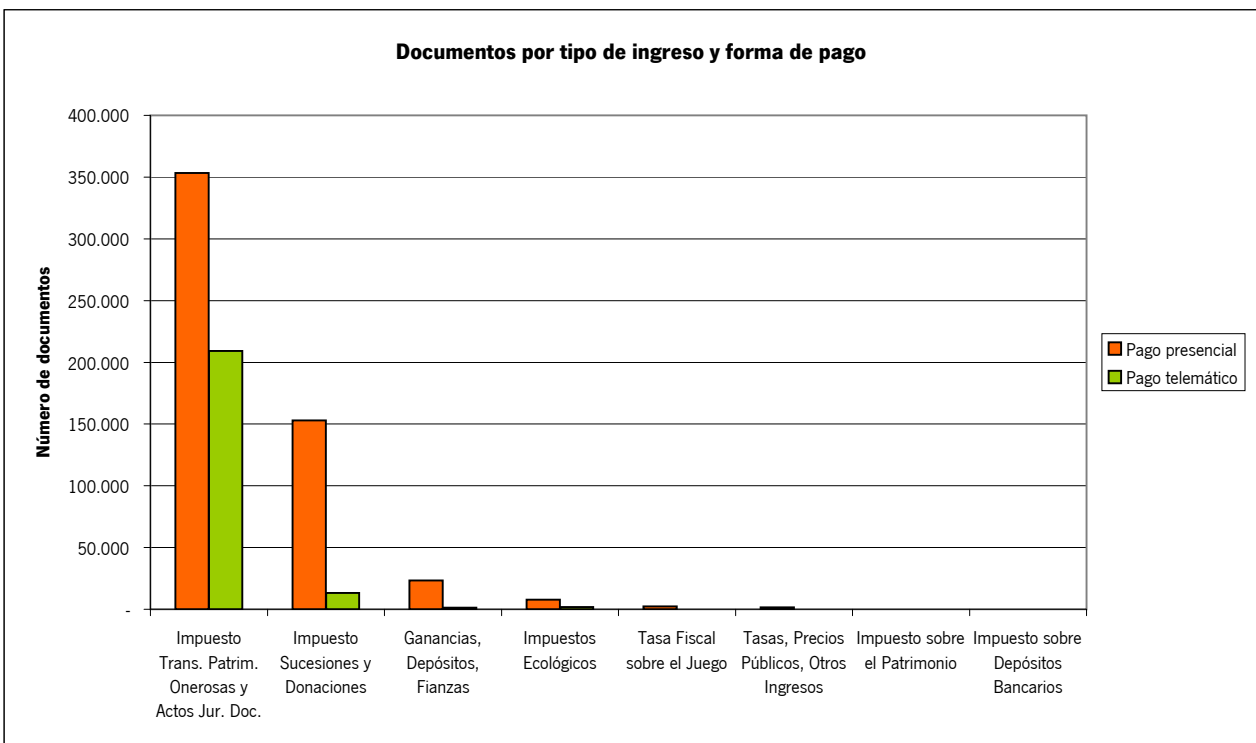

1. Documentos por ejercicio de presentación. Año 2011. Tercer Trimestre

1.4. Documentos por tipo de ingreso, modelo y forma de confección

Tipo de ingreso y modelo	Confección Manual		Confección Programa SURPAC		Confección WEB		Total	
	Número	Importe	Número	Importe	Número	Importe	Número	Importe
Impuesto Sucesiones y Donaciones								
650	22.634	33.145.562	94.466	116.784.801	-	-	117.100	149.930.364
651	1.608	2.690.868	4.905	8.217.338	-	-	6.513	10.908.206
660	9.677	-	32.934	-	-	-	42.611	-
661	-	-	-	-	-	-	-	-
Impuesto Patrimonio								
715	73	220.508	-	-	-	-	73	220.508
716	5	68.606	-	-	-	-	5	68.606
Impuesto Depósitos Bancarios								
741	4	612.658	-	-	18	17.938.650	22	18.551.307
Impuesto Transmisiones Patrimoniales Onerosas y Actos Jurídicos Doc.								
600	92.244	119.427.644	204.136	436.204.613	65.473	99.929.607	361.853	655.561.864
610	216	5.550.922	-	-	317	9.075.581	533	14.626.503
615	16	1.731	-	-	35	30.883	51	32.614
620	25.442	2.015.020	-	-	-	-	25.442	2.015.020
621	-	-	-	-	174.366	13.676.699	174.366	13.676.699
630	69	6.848	-	-	10	2.341	79	9.189
Impuestos Ecológicos								
700	-	-	-	-	1	-	1	-
701	-	-	-	-	214	1.532.027	214	1.532.027
702	-	-	-	-	109	780.696	109	780.696
711	-	-	-	-	3	3.832.073	3	3.832.073
712	-	-	-	-	1	-	1	-
721	-	-	-	-	3	305.113	3	305.113
730	-	-	-	-	2	-	2	-
731	-	-	-	-	76	1.432.197	76	1.432.197
732	-	-	-	-	50	1.444.503	50	1.444.503
751	-	-	-	-	9.102	258.036	9.102	258.036
Tasa Fiscal sobre el Juego								
040	-	-	-	-	15	102.718	15	102.718
043	267	6.507.427	-	-	1.978	39.476.565	2.245	45.983.992
044	5	2.526.528	-	-	5	573.648	10	3.100.176
045	-	-	-	-	-	-	-	-
Tasas, Precios Públicos, Otros Ingresos								
046	568	210.392	184	36.482	1.016	587.445	1.768	834.319
Ganancias, Depósitos, Fianzas								
801	170	309.070	-	-	1.018	3.181.893	1.188	3.490.963
802	-	-	-	-	-	-	-	-
803	528	-	-	-	1.721	-	2.249	-
804	267	-	-	-	653	-	920	-
805	124	94.939	-	-	972	1.511.637	1.096	1.606.577
806	4.823	5.185.848	-	-	14.136	15.951.437	18.959	21.137.285
807	9	3.058	-	-	186	9.490.565	195	9.493.622
Total	158.749	178.577.629	336.625	561.243.234	271.480	221.114.314	766.854	960.935.177

1. Documentos por ejercicio de presentación. Año 2011. Tercer Trimestre

1.5. Documentos por tipo de ingreso, modelo y modo de presentación

Tipo de ingreso y modelo	Presentación presencial		Presentación WEB		Total	
	Número	Importe	Número	Importe	Número	Importe
Impuesto Sucesiones y Donaciones						
650	107.732	144.122.315	9.368	5.808.049	117.100	149.930.364
651	5.850	9.788.151	663	1.120.055	6.513	10.908.206
660	39.440	-	3.171	-	42.611	-
661	-	-	-	-	-	-
Impuesto Patrimonio						
715	73	220.508	-	-	73	220.508
716	5	68.606	-	-	5	68.606
Impuesto Depósitos Bancarios						
741	4	612.658	18	17.938.650	22	18.551.307
Impuesto Transmisiones Patrimoniales Onerosas y Actos Jurídicos Doc.						
600	215.620	304.463.755	146.233	351.098.108	361.853	655.561.864
610	488	13.006.888	45	1.619.615	533	14.626.503
615	42	19.523	9	13.091	51	32.614
620	25.442	2.015.020	-	-	25.442	2.015.020
621	111.554	9.462.014	62.812	4.214.685	174.366	13.676.699
630	77	7.519	2	1.670	79	9.189
Impuestos Ecológicos						
700	-	-	1	-	1	-
701	205	1.518.682	9	13.346	214	1.532.027
702	107	780.696	2	-	109	780.696
711	3	3.832.073	-	-	3	3.832.073
712	1	-	-	-	1	-
721	3	305.113	-	-	3	305.113
730	-	-	2	-	2	-
731	66	1.432.197	10	-	76	1.432.197
732	47	1.444.503	3	-	50	1.444.503
751	7.247	170.414	1.855	87.622	9.102	258.036
Tasa Fiscal sobre el Juego						
040	15	102.718	-	-	15	102.718
043	2.245	45.983.992	-	-	2.245	45.983.992
044	10	3.100.176	-	-	10	3.100.176
045	-	-	-	-	-	-
Tasas, Precios Públicos, Otros Ingresos						
046	1.659	797.917	109	36.402	1.768	834.319
Ganancias, Depósitos, Fianzas						
801	1.090	3.256.276	98	234.687	1.188	3.490.963
802	-	-	-	-	-	-
803	2.241	0	8	0	2.249	-
804	917	0	3	0	920	-
805	1.094	1.605.369	2	1.208	1.096	1.606.577
806	17.907	20.116.502	1.052	1.020.783	18.959	21.137.285
807	184	9.333.131	11	160.492	195	9.493.622
Total	541.368	577.566.714	225.486	383.368.463	766.854	960.935.177

1. Documentos por ejercicio de presentación. Año 2011. Tercer Trimestre

1.6. Documentos por tipo de ingreso, modelo y forma de pago

Tipo de ingreso y modo	Pago presencial		Pago telemático		Total	
	Número	Importe	Número	Importe	Número	Importe
Impuesto						
Sucesiones y Donaciones						
650	107.732	144.122.315	9.368	5.808.049	117.100	149.930.364
651	5.850	9.788.151	663	1.120.055	6.513	10.908.206
660	39.440	-	3.171	-	42.611	-
661	-	-	-	-	-	-
Impuesto Patrimonio						
715	73	220.508	-	-	73	220.508
716	5	68.606	-	-	5	68.606
Impuesto Depósitos Bancarios						
741	4	612.658	18	17.938.650	22	18.551.307
Impuesto Transmisiones Patrimoniales Onerosas y Actos Jurídicos Doc.						
600	215.620	304.463.755	146.233	351.098.108	361.853	655.561.864
610	488	13.006.888	45	1.619.615	533	14.626.503
615	42	19.523	9	13.091	51	32.614
620	25.442	2.015.020	-	-	25.442	2.015.020
621	111.554	9.462.014	62.812	4.214.685	174.366	13.676.699
630	77	7.519	2	1.670	79	9.189
Impuestos Ecológicos						
700	1	-	-	-	1	-
701	205	1.518.682	9	13.346	214	1.532.027
702	107	780.696	2	-	109	780.696
711	3	3.832.073	-	-	3	3.832.073
712	1	-	-	-	1	-
721	3	305.113	-	-	3	305.113
730	2	-	-	-	2	-
731	66	1.432.197	10	-	76	1.432.197
732	47	1.444.503	3	-	50	1.444.503
751	7.250	170.414	1.852	87.622	9.102	258.036
Tasa Fiscal sobre el Juego						
040	15	102.718	-	-	15	102.718
043	2.245	45.983.992	-	-	2.245	45.983.992
044	10	3.100.176	-	-	10	3.100.176
045	-	-	-	-	-	-
Tasas, Precios Públicos, Otros Ingresos						
046	1.659	797.917	109	36.402	1.768	834.319
Ganancias, Depósitos, Fianzas						
801	1.090	3.256.276	98	234.687	1.188	3.490.963
802	-	-	-	-	-	-
803	2.241	-	8	-	2.249	-
804	917	-	3	-	920	-
805	1.094	1.605.369	2	1.208	1.096	1.606.577
806	17.907	20.116.502	1.052	1.020.783	18.959	21.137.285
807	184	9.333.131	11	160.492	195	9.493.622
Total	541.374	577.566.714	225.480	383.368.463	766.854	960.935.177

1. Documentos por ejercicio de presentación. Año 2011. Tercer Trimestre

1.7. Documentos por provincia y forma de confección del modelo

Provincia	Confección Manual		Confección Programa SURPAC		Confección WEB		Total	
	Número	Importe	Número	Importe	Número	Importe	Número	Importe
Almería	20.361	15.183.921	28.506	44.682.054	27.376	16.115.667	76.243	75.981.642
Cádiz	26.081	18.718.854	42.812	71.841.094	31.848	27.766.833	100.741	118.326.781
Córdoba	7.590	10.023.430	39.441	50.354.182	28.920	14.816.986	75.951	75.194.599
Granada	20.304	19.706.147	38.761	55.880.682	33.046	19.054.591	92.111	94.641.420
Huelva	8.215	7.130.813	23.436	36.243.738	17.516	12.765.155	49.167	56.139.706
Jaén	6.292	3.580.664	39.373	35.382.643	26.837	9.337.001	72.502	48.300.309
Málaga	34.871	62.533.314	61.471	155.138.129	52.324	49.464.469	148.666	267.135.912
Sevilla	35.026	41.085.443	62.824	111.718.084	53.576	53.812.965	151.426	206.616.492
Servicios Centrales	9	615.043	1	2.628	37	17.980.646	47	18.598.317
Total	158.749	178.577.629	336.625	561.243.234	271.480	221.114.314	766.854	960.935.177

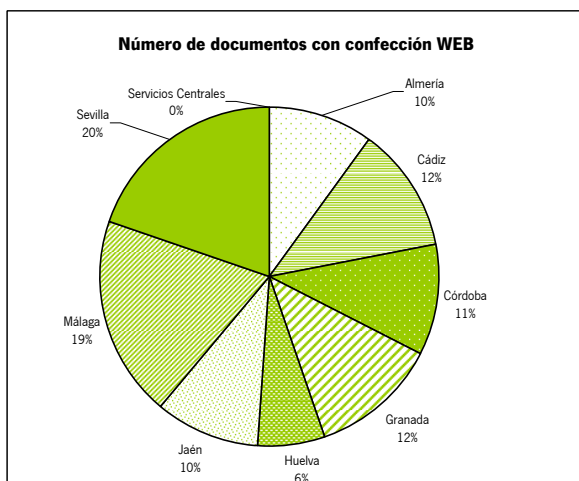
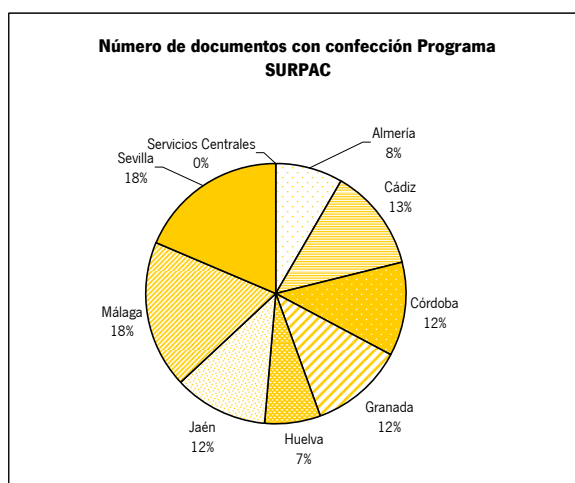
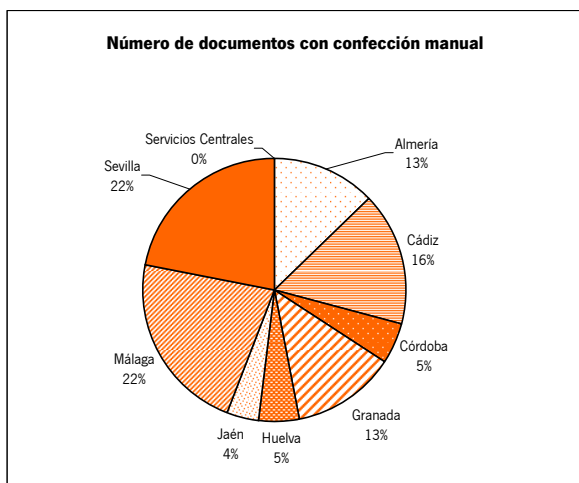
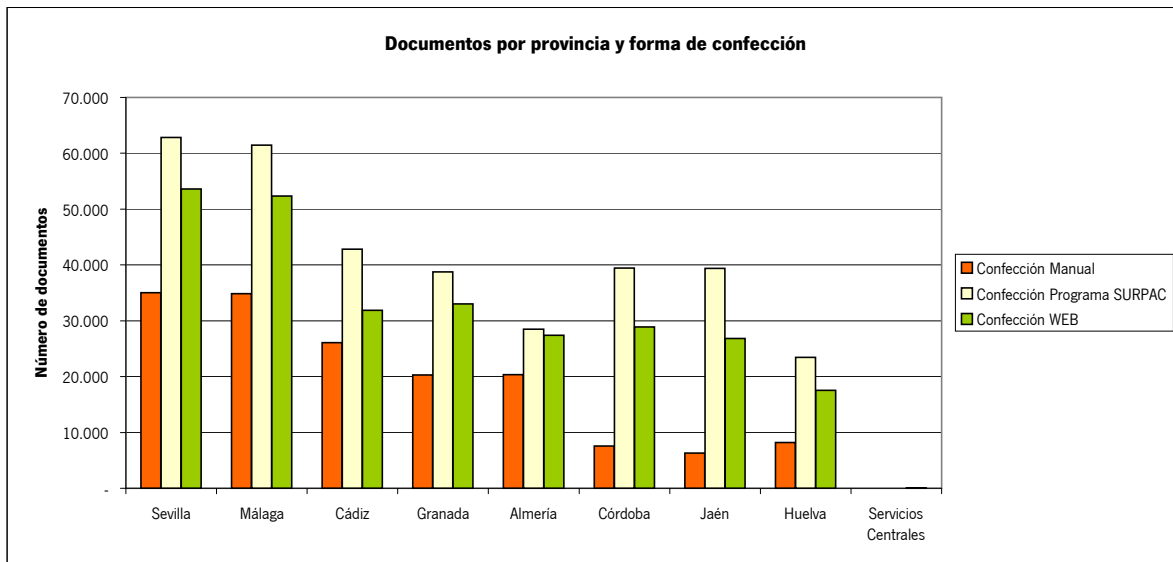

1. Documentos por ejercicio de presentación. Año 2011. Tercer Trimestre

1.8. Documentos por provincia y modo de presentación

	Presentación Presencial		Presentación WEB		Total	
	Número	Importe	Número	Importe	Número	Importe
Almería	56.329	43.364.020	19.914	32.617.623	76.243	75.981.642
Cádiz	71.342	69.386.357	29.399	48.940.424	100.741	118.326.781
Córdoba	49.574	44.379.006	26.377	30.815.592	75.951	75.194.599
Granada	70.845	61.128.833	21.266	33.512.587	92.111	94.641.420
Huelva	35.863	31.913.541	13.304	24.226.165	49.167	56.139.706
Jaén	55.696	29.844.276	16.806	18.456.033	72.502	48.300.309
Málaga	99.704	168.609.506	48.962	98.526.406	148.666	267.135.912
Sevilla	101.987	128.281.547	49.439	78.334.945	151.426	206.616.492
Servicios Centrales	28	659.630	19	17.938.687	47	18.598.317
Total	541.368	577.566.714	225.486	383.368.463	766.854	960.935.177

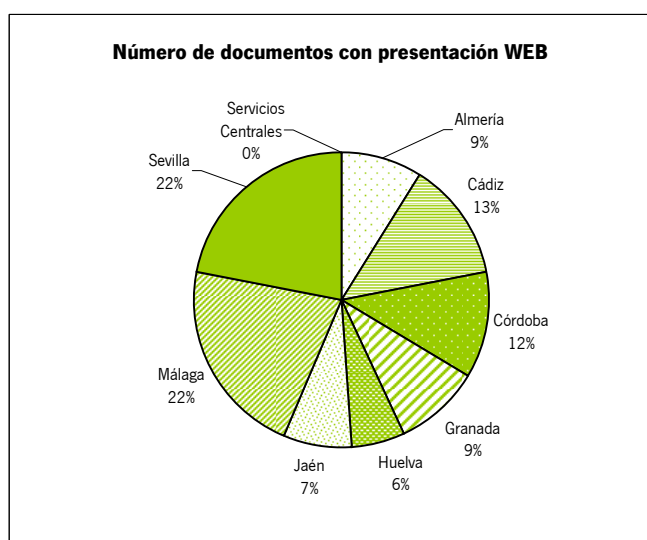
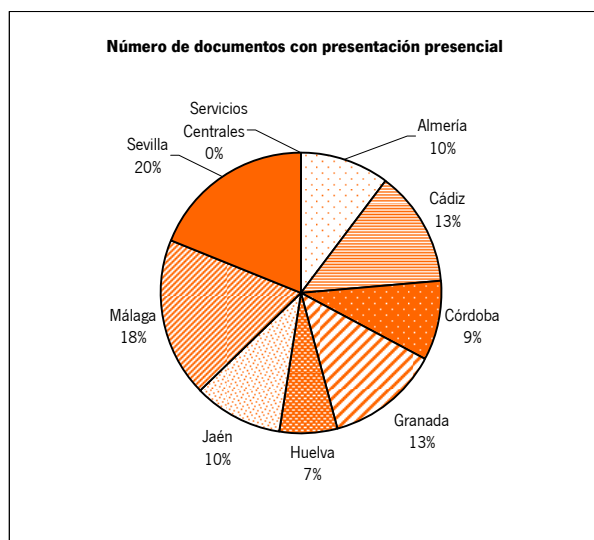
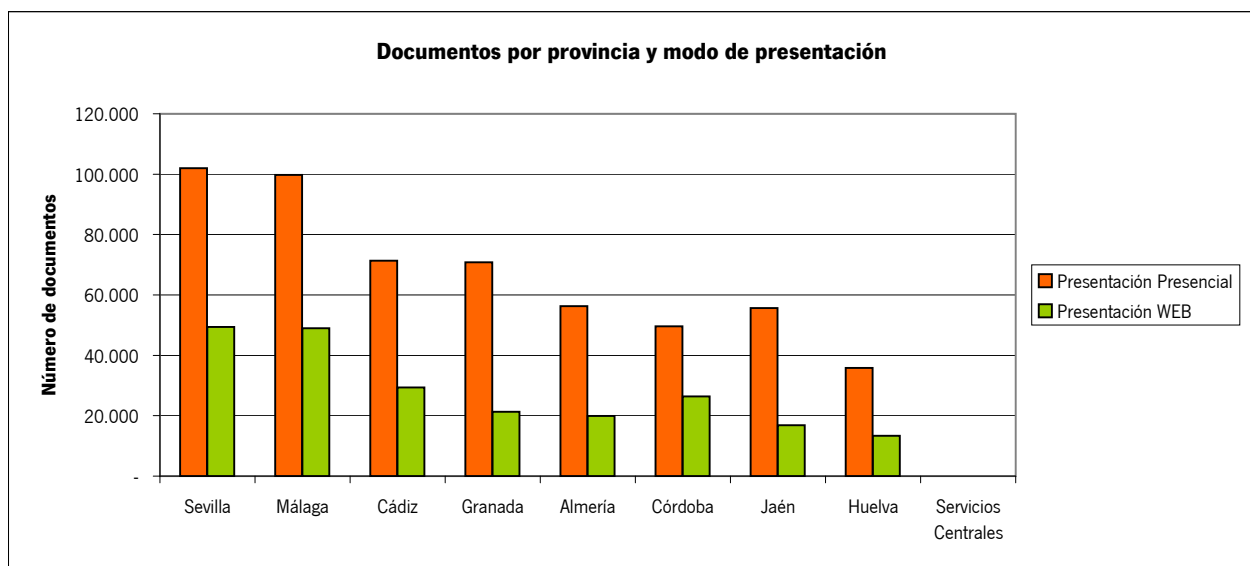

1. Documentos por ejercicio de presentación. Año 2011. Tercer Trimestre

1.9. Documentos por provincia y forma de pago

	Pago presencial		Pago telemático		Total	
	Número	Importe	Número	Importe	Número	Importe
Almería	56.329	43.364.020	19.914	32.617.623	76.243	75.981.642
Cádiz	71.342	69.386.357	29.399	48.940.424	100.741	118.326.781
Córdoba	49.575	44.379.006	26.376	30.815.592	75.951	75.194.599
Granada	70.846	61.128.833	21.265	33.512.587	92.111	94.641.420
Huelva	35.866	31.913.541	13.301	24.226.165	49.167	56.139.706
Jaén	55.696	29.844.276	16.806	18.456.033	72.502	48.300.309
Málaga	99.705	168.609.506	48.961	98.526.406	148.666	267.135.912
Sevilla	101.987	128.281.547	49.439	78.334.945	151.426	206.616.492
Servicios Centrales	28	659.630	19	17.938.687	47	18.598.317
Total	541.374	577.566.714	225.480	383.368.463	766.854	960.935.177

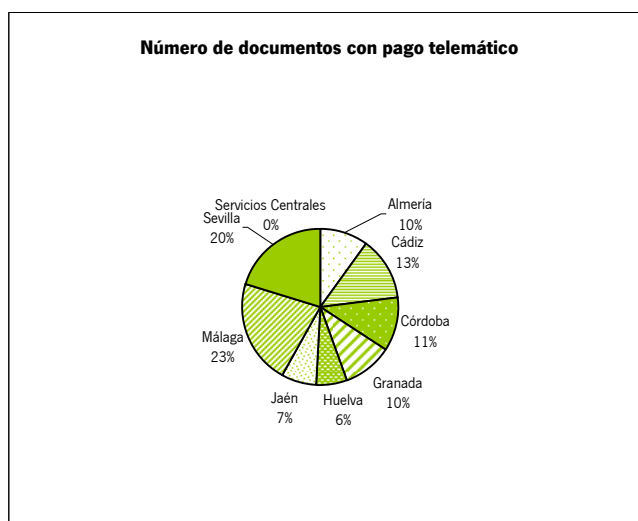
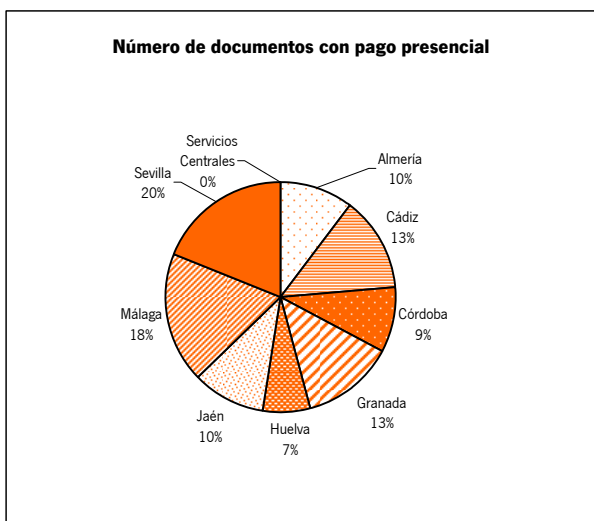
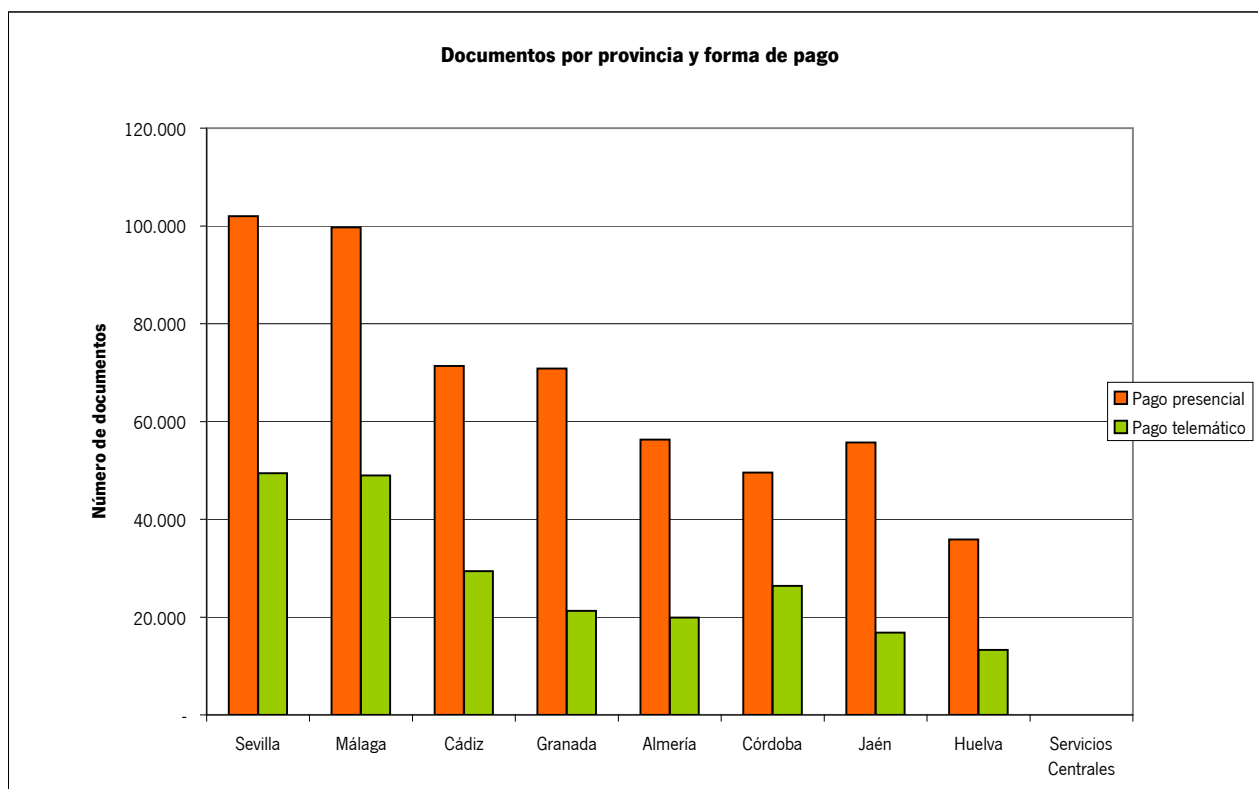

1. Documentos por ejercicio de presentación. Año 2011

1.1. Documentos por trimestre y forma de confección

	Confección manual		Confección Programa SURPAC		Confección WEB		Total	
	Número	Importe	Número	Importe	Número	Importe	Número	Importe
Trimestre I	60.605	70.123.467	124.475	219.850.240	89.548	70.685.089	274.628	360.658.796
Trimestre II	58.686	61.507.080	119.065	194.009.141	90.787	64.775.723	268.538	320.291.944
Trimestre III	39.458	46.947.083	93.085	147.383.853	91.145	85.653.502	223.688	279.984.437
Trimestre IV								
Total	158.749	178.577.629	336.625	561.243.234	271.480	221.114.314	766.854	960.935.177

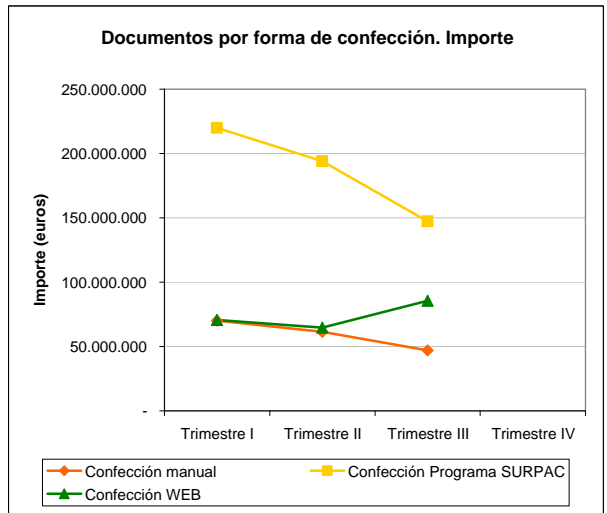
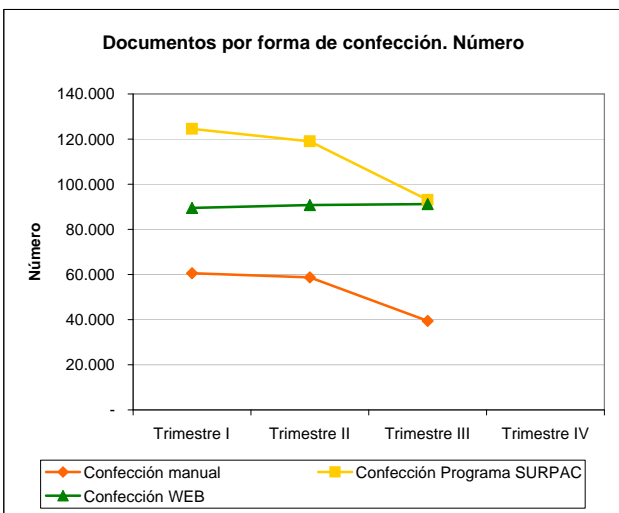
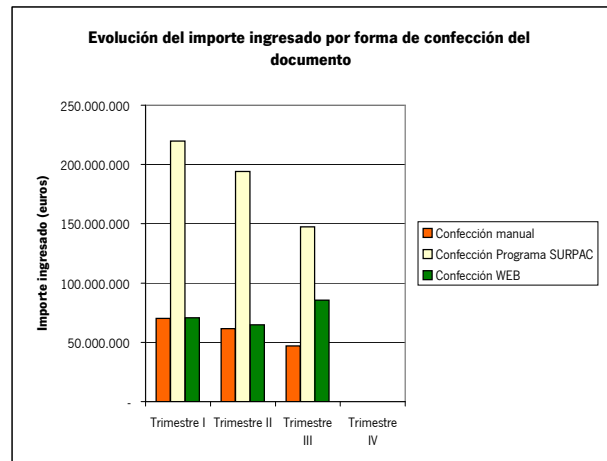
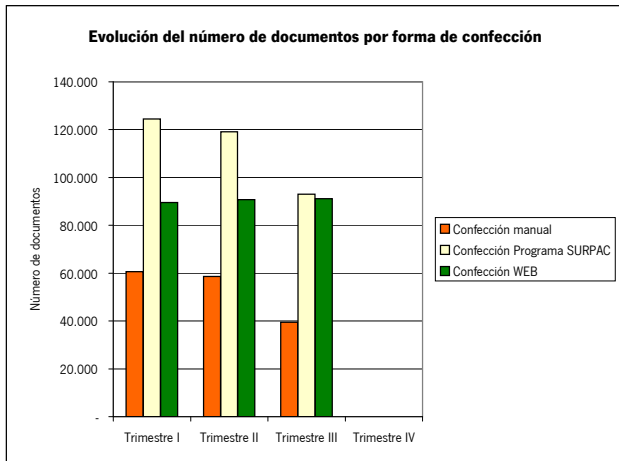

1. Documentos por ejercicio de presentación. Año 2011

1.2. Documentos por trimestre y modo de presentación

	Presentación presencial		Presentación WEB		Total	
	Número	Importe	Número	Importe	Número	Importe
Trimestre I	190.971	212.487.018	83.657	148.171.778	274.628	360.658.796
Trimestre II	192.506	200.925.359	76.032	119.366.585	268.538	320.291.944
Trimestre III	157.891	164.154.338	65.797	115.830.100	223.688	279.984.437
Trimestre IV						
Total	541.368	577.566.714	225.486	383.368.463	766.854	960.935.177

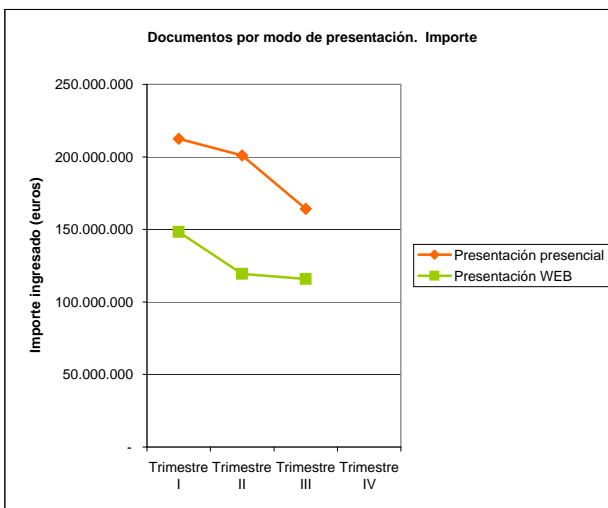
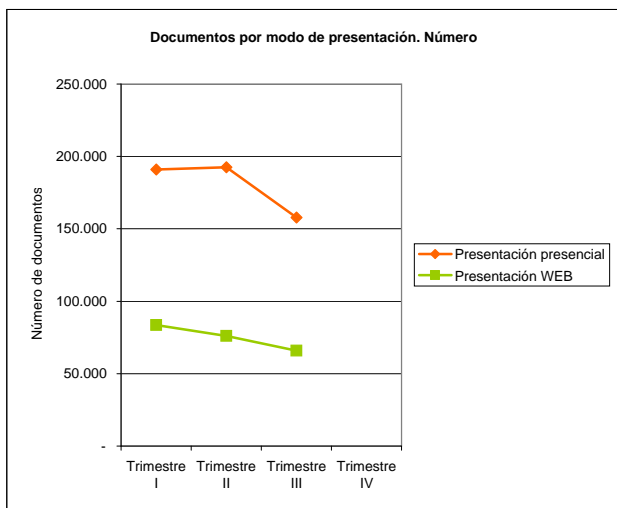
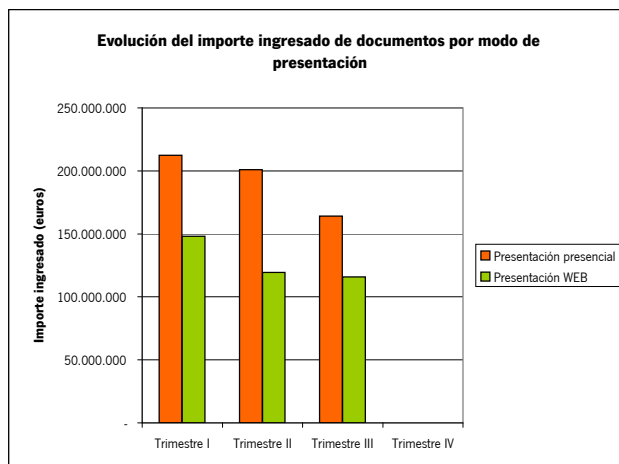
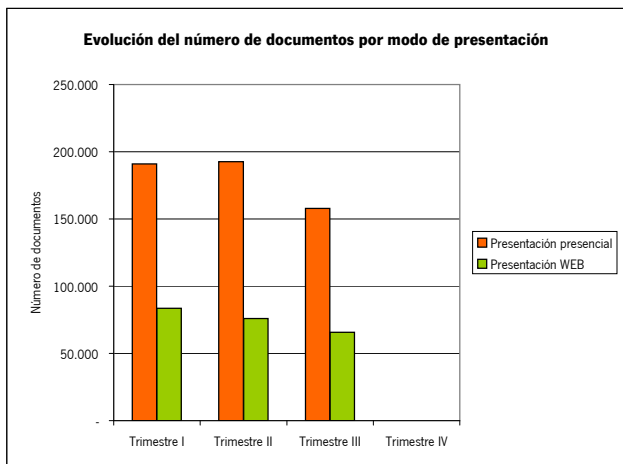

1. Documentos por ejercicio de presentación. Año 2011

1.2. Documentos por trimestre y forma de pago

	Pago presencial		Pago telemático		Total	
	Número	Importe	Número	Importe	Número	Importe
Trimestre I	190.974	212.487.018	83.654	148.171.778	274.628	360.658.796
Trimestre II	192.506	200.925.359	76.032	119.366.585	268.538	320.291.944
Trimestre III	157.894	164.154.338	65.794	115.830.100	223.688	279.984.437
Trimestre IV						
Total	541.374	577.566.714	225.480	383.368.463	766.854	960.935.177

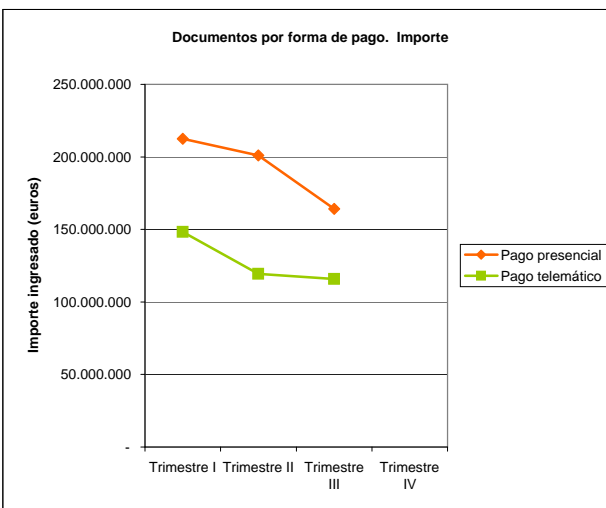
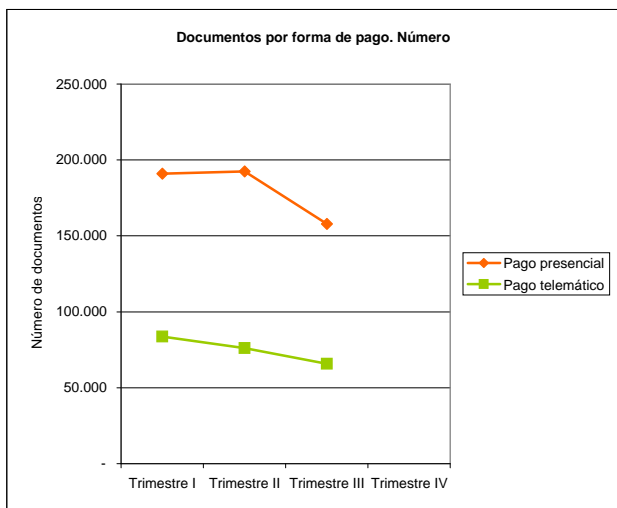
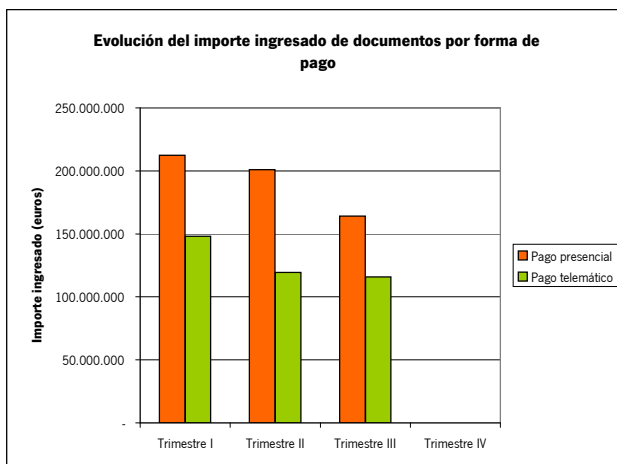
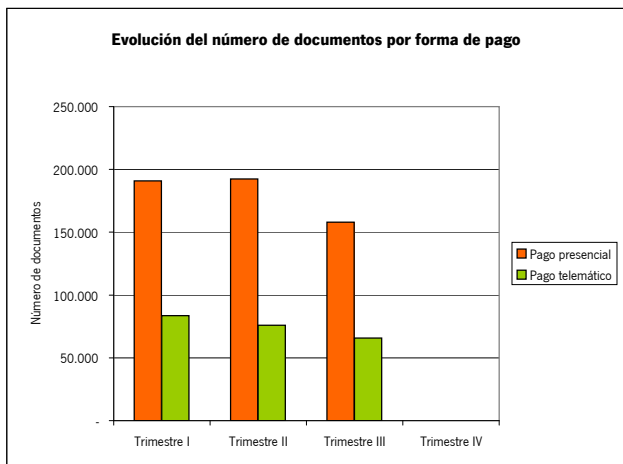

2. Documentos por ejercicio de devengo. Año 2011. Tercer Trimestre

2.1. Documentos por tipo de ingreso y forma de confección

	Confección Manual		Confección Programa SURPAC		Confección WEB		Total	
	Número	Importe	Número	Importe	Número	Importe	Número	Importe
Impuesto Sucesiones y Donaciones	10.089	10.679.091	47.493	44.935.916	-	-	57.582	55.615.008
Impuesto sobre el Patrimonio	28.871	-	-	-	-	-	28.871	-
Impuesto sobre Depósitos Bancarios	-	-	-	-	18	17.938.650	18	17.938.650
Impuesto Trans. Patrim. Onerosas y Actos Jur. Doc.	99.889	105.369.360	167.259	342.979.683	230.185	109.760.009	497.333	558.109.052
Impuestos Ecológicos	-	-	-	-	9.400	6.575.618	9.400	6.575.618
Tasa Fiscal sobre el Juego	271	7.974.434	-	-	1.979	39.495.936	2.250	47.470.369
Tasas, Precios Públicos, Otros Ingresos	82	22.487	57	4.213	976	543.295	1.115	569.995
Ganancias, Depósitos, Fianzas	4.501	4.845.769	-	-	17.340	28.578.484	21.841	33.424.253
Total	143.703	128.891.140	214.809	387.919.813	259.898	202.891.992	618.410	719.702.945

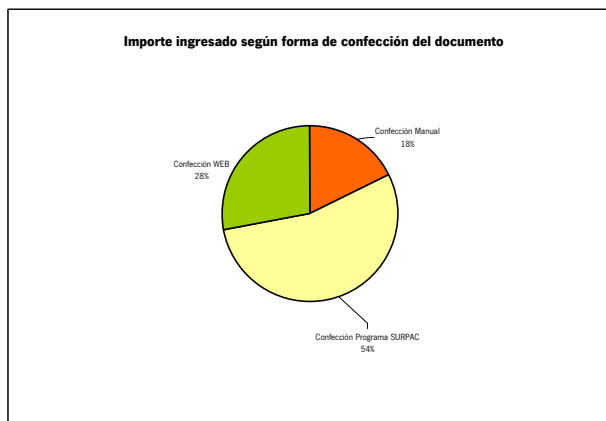
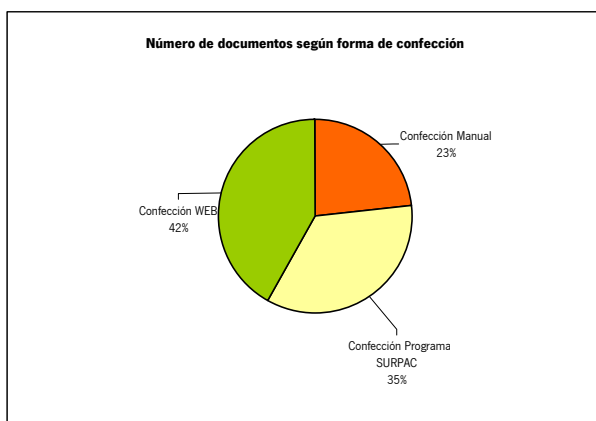
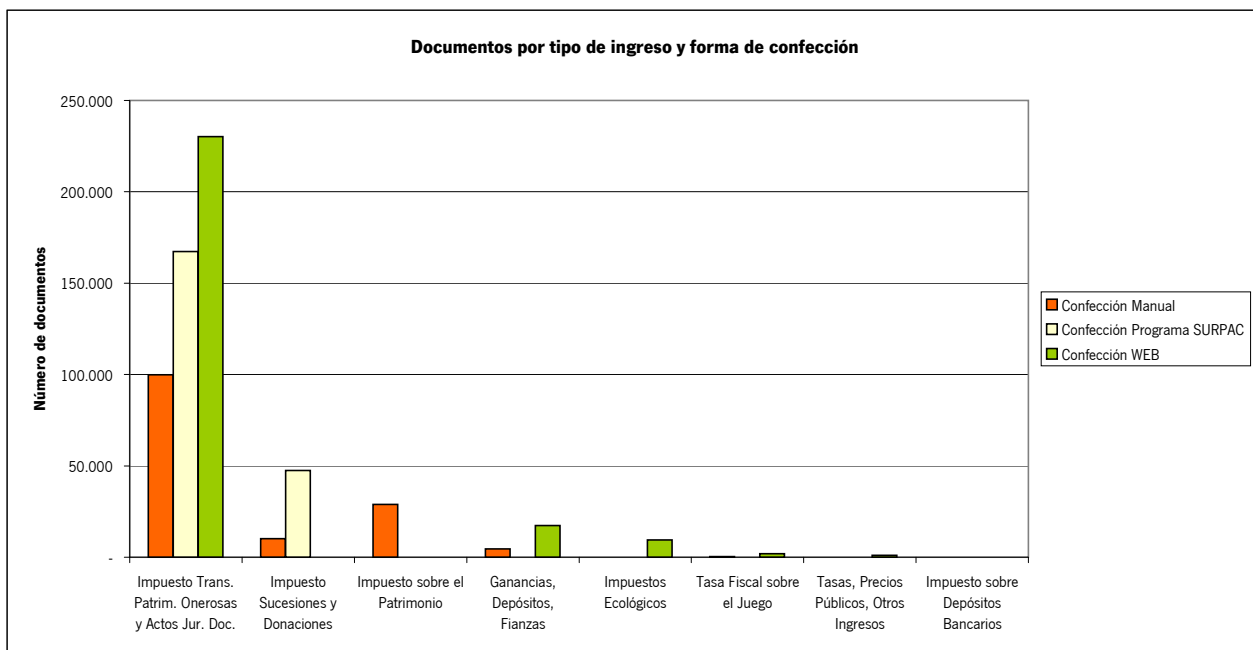

2. Documentos por ejercicio de devengo. Año 2011. Tercer Trimestre

2.2. Documentos por tipo de ingreso y modo de presentación

	Presentación Presencial		Presentación WEB		Total	
	Número	Importe	Número	Importe	Número	Importe
Impuesto Sucesiones y Donaciones	52.756	52.258.224	4.826	3.356.784	57.582	55.615.008
Impuesto sobre el Patrimonio	28.871	-	-	-	28.871	-
Impuesto sobre Depósitos Bancarios	-	-	18	17.938.650	18	17.938.650
Impuesto Trans. Patrim. Onerosas y Actos Jur. Doc.	316.095	280.646.833	181.238	277.462.219	497.333	558.109.052
Impuestos Ecológicos	7.525	6.474.651	1.875	100.967	9.400	6.575.618
Tasa Fiscal sobre el Juego	2.250	47.470.369	-	-	2.250	47.470.369
Tasas, Precios Públicos, Otros Ingresos	1.008	533.640	107	36.355	1.115	569.995
Ganancias, Depósitos, Fianzas	20.828	32.104.362	1.013	1.319.891	21.841	33.424.253
Total	429.333	419.488.080	189.077	300.214.865	618.410	719.702.945

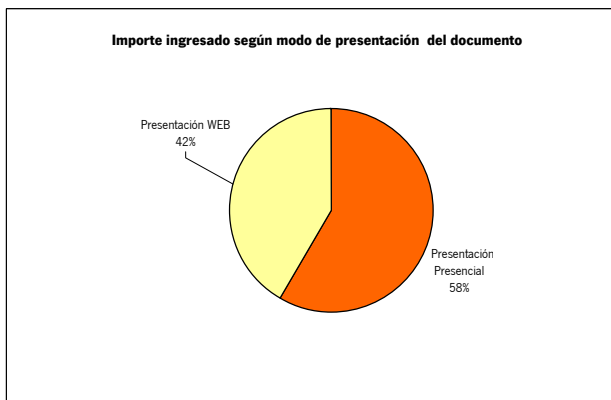
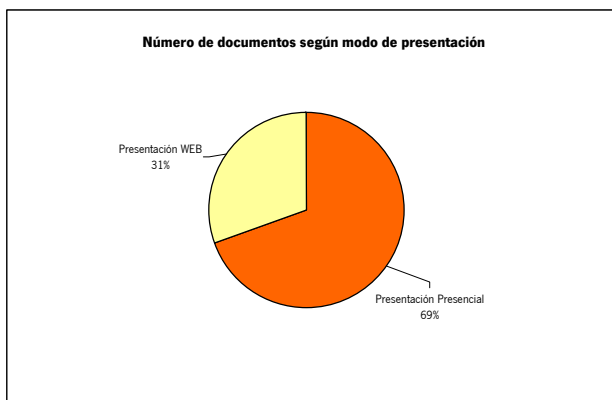
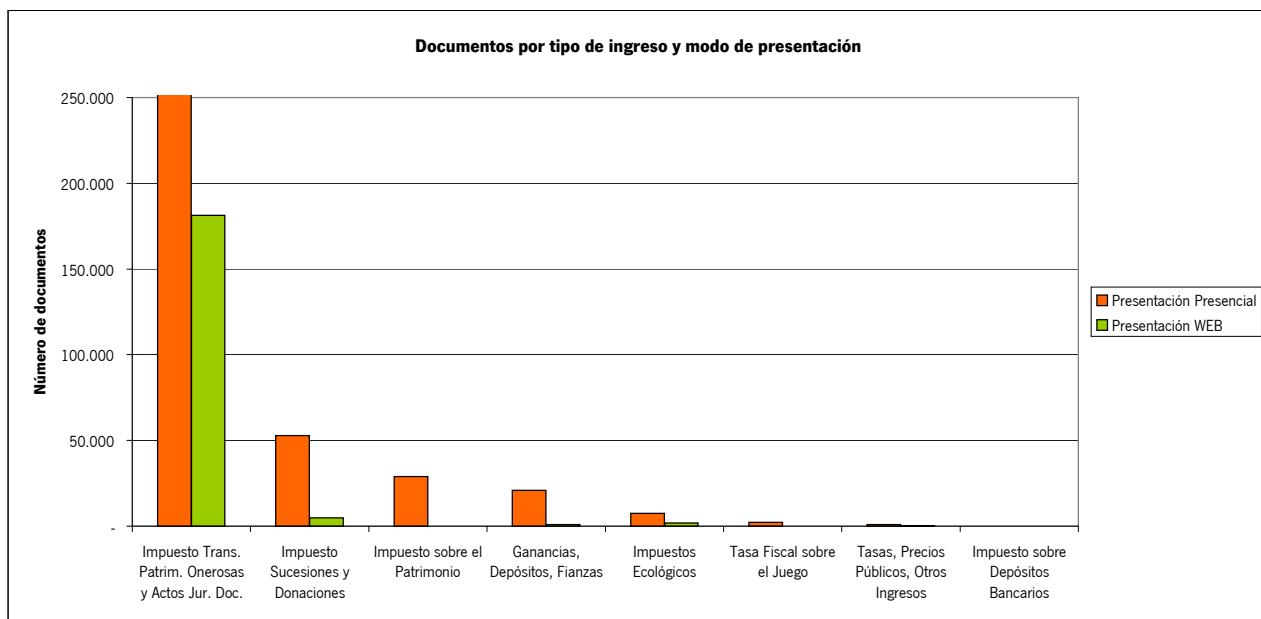

2. Documentos por ejercicio de devengo. Año 2011. Tercer Trimestre

2.3. Documentos por tipo de ingreso y forma de pago

	Pago presencial		Pago telemático		Total	
	Número	Importe	Número	Importe	Número	Importe
Impuesto Sucesiones y Donaciones	52.756	52.258.224	4.826	3.356.784	57.582	55.615.008
Impuesto sobre el Patrimonio	28.871	-	-	-	28.871	-
Impuesto sobre Depósitos Bancarios	-	-	18	17.938.650	18	17.938.650
Impuesto Trans. Patrim. Onerosas y Actos Jur. Doc.	316.095	280.646.833	181.238	277.462.219	497.333	558.109.052
Impuestos Ecológicos	7.528	6.474.651	1.872	100.967	9.400	6.575.618
Tasa Fiscal sobre el Juego	2.250	47.470.369	-	-	2.250	47.470.369
Tasas, Precios Públicos, Otros Ingresos	1.008	533.640	107	36.355	1.115	569.995
Ganancias, Depósitos, Fianzas	20.828	32.104.362	1.013	1.319.891	21.841	33.424.253
Total	429.336	419.488.080	189.074	300.214.865	618.410	719.702.945

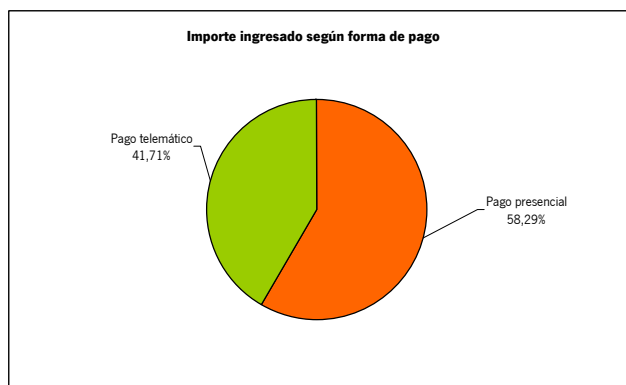
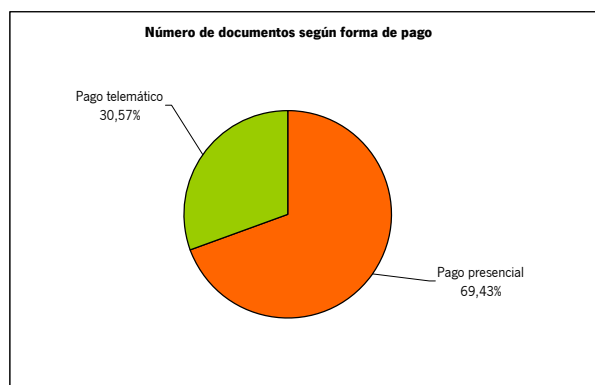
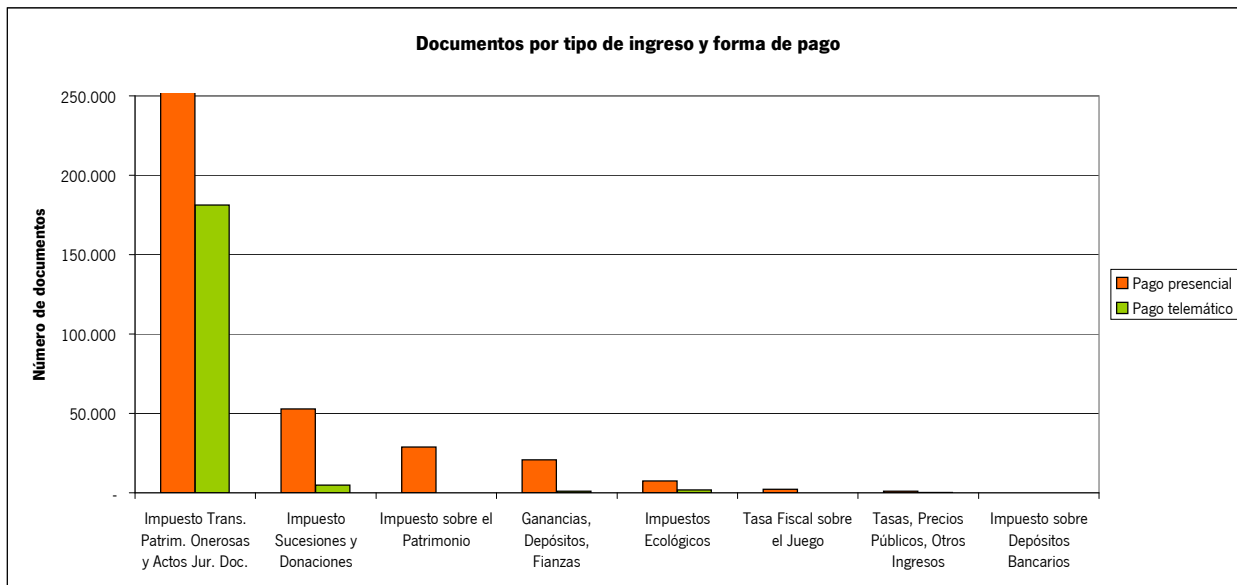

2. Documentos por ejercicio de devengo. Año 2011. Tercer Trimestre

2.4. Documentos por tipo de ingreso, modelo y forma de confección

Tipo de ingreso y modelo	Confección Manual		Confección Programa SURPAC		Confección WEB		Total	
	Número	Importe	Número	Importe	Número	Importe	Número	Importe
Impuesto Sucesiones y Donaciones								
650	6.805	8.391.782	33.445	38.137.927	-	-	40.250	46.529.710
651	1.225	2.287.309	3.919	6.797.989	-	-	5.144	9.085.298
660	2.059	-	10.129	-	-	-	12.188	-
661	-	-	-	-	-	-	-	-
Impuesto Patrimonio								
715	-	-	-	-	-	-	-	-
716	-	-	-	-	-	-	-	-
998	28.871	-	-	-	-	-	28.871	-
Impuesto Depósitos Bancarios								
741	-	-	-	-	18	17.938.650	18	17.938.650
Impuesto Transmisiones Patrimoniales Onerosas y Actos Jurídicos Doc.								
600	74.806	98.980.834	167.259	342.979.683	56.488	87.879.650	298.553	529.840.167
610	179	4.433.306	-	-	290	8.270.832	469	12.704.138
615	10	1.397	-	-	32	30.654	42	32.051
620	24.824	1.946.956	-	-	-	-	24.824	1.946.956
621	1	19	-	-	173.365	13.576.532	173.366	13.576.551
630	69	6.848	-	-	10	2.341	79	9.189
Impuestos Ecológicos								
700	-	-	-	-	-	-	-	-
701	-	-	-	-	213	1.532.027	213	1.532.027
702	-	-	-	-	1	8.564	1	8.564
711	-	-	-	-	2	3.050.004	2	3.050.004
712	-	-	-	-	-	-	0	-
721	-	-	-	-	2	206.312	2	206.312
730	-	-	-	-	-	-	-	-
731	-	-	-	-	74	1.432.197	74	1.432.197
732	-	-	-	-	10	88.540	10	88.540
751	-	-	-	-	9.098	257.974	9.098	257.974
Tasa Fiscal sobre el Juego								
040	-	-	-	-	14	95.224	14	95.224
043	267	6.507.427	-	-	1.962	39.138.679	2.229	45.646.107
044	4	1.467.007	-	-	3	262.032	7	1.729.039
045	-	-	-	-	-	-	-	-
Tasas, Precios Públicos, Otros Ingresos								
046	82	22.487	57	4.213	976	543.295	1.115	569.995
Ganancias, Depósitos, Fianzas								
801	-	-	-	-	928	3.041.744	928	3.041.744
802	-	-	-	-	-	-	-	-
803	-	-	-	-	1.712	-	1.712	-
804	-	-	-	-	646	-	646	-
805	-	-	-	-	762	1.319.475	762	1.319.475
806	4.500	4.843.524	-	-	13.109	14.743.385	17.609	19.586.909
807	1	2.245	-	-	183	9.473.881	184	9.476.125
Total	143.703	128.891.140	214.809	387.919.813	259.898	202.891.992	618.410	719.702.945

2. Documentos por ejercicio de devengo. Año 2011. Tercer Trimestre

2.5. Documentos por tipo de ingreso, modelo y modo de presentación

Tipo de ingreso y modelo	Presentación presencial		Presentación WEB		Total	
	Número	Importe	Número	Importe	Número	Importe
Impuesto Sucesiones y Donaciones						
650	36.918	44.132.582	3.332	2.397.127	40.250	46.529.710
651	4.605	8.125.642	539	959.656	5.144	9.085.298
660	11.233	-	955	-	12.188	-
661	-	-	-	-	-	-
Impuesto Patrimonio						
715	-	-	-	-	-	-
716	-	-	-	-	-	-
998	28.871	-	-	-	28.871	-
Impuesto Depósitos Bancarios						
741	-	-	18	17.938.650	18	17.938.650
Impuesto Transmisiones Patrimoniales Onerosas y Actos Jurídicos Doc.						
600	179.942	258.097.106	118.611	271.743.062	298.553	529.840.167
610	428	11.200.026	41	1.504.112	469	12.704.138
615	33	18.960	9	13.091	42	32.051
620	24.824	1.946.956	-	-	24.824	1.946.956
621	110.791	9.376.267	62.575	4.200.284	173.366	13.576.551
630	77	7.519	2	1.670	79	9.189
Impuestos Ecológicos						
700	-	-	-	-	-	-
701	204	1.518.682	9	13.346	213	1.532.027
702	1	8.564	-	-	1	8.564
711	2	3.050.004	-	-	2	3.050.004
712	-	-	-	-	-	-
721	2	206.312	-	-	2	206.312
730	-	-	-	-	-	-
731	64	1.432.197	10	-	74	1.432.197
732	9	88.540	1	-	10	88.540
751	7.243	170.352	1.855	87.622	9.098	257.974
Tasa Fiscal sobre el Juego						
040	14	95.224	-	-	14	95.224
043	2.229	45.646.107	-	-	2.229	45.646.107
044	7	1.729.039	-	-	7	1.729.039
045	-	-	-	-	-	-
Tasas, Precios Públicos, Otros Ingresos						
046	1.008	533.640	107	36.355	1.115	569.995
Ganancias, Depósitos, Fianzas						
801	830	2.807.057	98	234.687	928	3.041.744
802	-	-	-	-	-	-
803	1.704	-	8	-	1.712	-
804	643	-	3	-	646	-
805	760	1.318.267	2	1.208	762	1.319.475
806	16.718	18.663.404	891	923.505	17.609	19.586.909
807	173	9.315.634	11	160.492	184	9.476.125
Total	429.333	419.488.080	189.077	300.214.865	618.410	719.702.945

2. Documentos por ejercicio de devengo. Año 2011. Tercer Trimestre

2.6. Documentos por tipo de ingreso, modelo y forma de pago

Tipo de ingreso y modelo	Pago presencial		Pago telemático		Total	
	Número	Importe	Número	Importe	Número	Importe
Impuesto Sucesiones y Donaciones						
650	36.918	44.132.582	3.332	2.397.127	40.250	46.529.710
651	4.605	8.125.642	539	959.656	5.144	9.085.298
660	11.233	-	955	-	12.188	-
661	-	-	-	-	-	-
Impuesto Patrimonio						
715	-	-	-	-	-	-
716	-	-	-	-	-	-
998	28.871	-	-	-	28.871	-
Impuesto Depósitos Bancarios						
741	-	-	18	17.938.650	18	17.938.650
Impuesto Transmisiones Patrimoniales Onerosas y Actos Jurídicos Doc.						
600	179.942	258.097.106	118.611	271.743.062	298.553	529.840.167
610	428	11.200.026	41	1.504.112	469	12.704.138
615	33	18.960	9	13.091	42	32.051
620	24.824	1.946.956	-	-	24.824	1.946.956
621	110.791	9.376.267	62.575	4.200.284	173.366	13.576.551
630	77	7.519	2	1.670	79	9.189
Impuestos Ecológicos						
700	-	-	-	-	-	-
701	204	1.518.682	9	13.346	213	1.532.027
702	1	8.564	-	-	1	8.564
711	2	3.050.004	-	-	2	3.050.004
712	-	-	-	-	-	-
721	2	206.312	-	-	2	206.312
730	-	-	-	-	-	-
731	64	1.432.197	10	-	74	1.432.197
732	9	88.540	1	-	10	88.540
751	7.246	170.352	1.852	87.622	9.098	257.974
Tasa Fiscal sobre el Juego						
040	14	95.224	-	-	14	95.224
043	2.229	45.646.107	-	-	2.229	45.646.107
044	7	1.729.039	-	-	7	1.729.039
045	-	-	-	-	-	-
Tasas, Precios Públicos, Otros Ingresos						
046	1.008	533.640	107	36.355	1.115	569.995
Ganancias, Depósitos, Fianzas						
801	830	2.807.057	98	234.687	928	3.041.744
802	-	-	-	-	-	-
803	1.704	-	8	-	1.712	-
804	643	-	3	-	646	-
805	760	1.318.267	2	1.208	762	1.319.475
806	16.718	18.663.404	891	923.505	17.609	19.586.909
807	173	9.315.634	11	160.492	184	9.476.125
Total	429.336	419.488.080	189.074	300.214.865	618.410	719.702.945

2. Documentos por ejercicio de devengo. Año 2011. Tercer trimestre
2.7. Documentos por provincia y forma de confección del modelo

Provincia	Confección Manual		Confección Programa SURPAC		Confección WEB		Total	
	Número	Importe	Número	Importe	Número	Importe	Número	Importe
Almería	16.435	12.524.383	18.899	34.723.287	26.161	14.045.490	61.495	61.293.159
Cádiz	24.879	15.099.871	27.526	47.096.668	30.719	25.283.761	83.124	87.480.301
Córdoba	8.793	6.006.805	24.325	31.901.732	27.826	12.697.046	60.944	50.605.582
Granada	17.675	12.320.050	24.899	36.813.809	31.591	17.545.943	74.165	66.679.802
Huelva	7.450	5.615.556	15.260	26.212.377	16.711	11.652.477	39.421	43.480.409
Jaén	6.614	2.637.261	23.950	24.380.890	25.041	8.235.538	55.605	35.253.689
Málaga	30.566	46.974.552	41.228	117.762.972	50.443	46.145.586	122.237	210.883.110
Sevilla	31.291	27.712.663	38.722	69.028.076	51.374	49.313.884	121.387	146.054.624
Servicios Centrales					32	17.972.268	32	17.972.268
Total	143.703	128.891.140	214.809	387.919.813	259.898	202.891.992	618.410	719.702.945

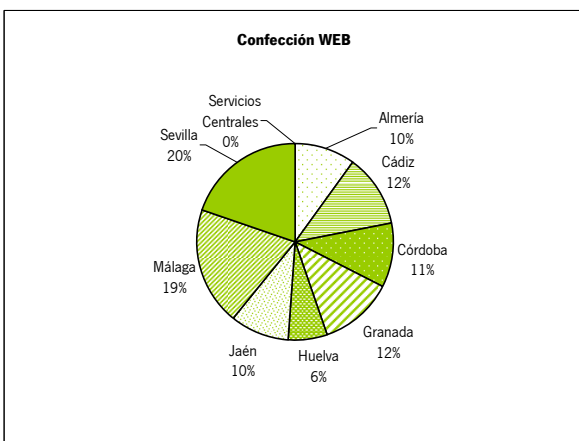
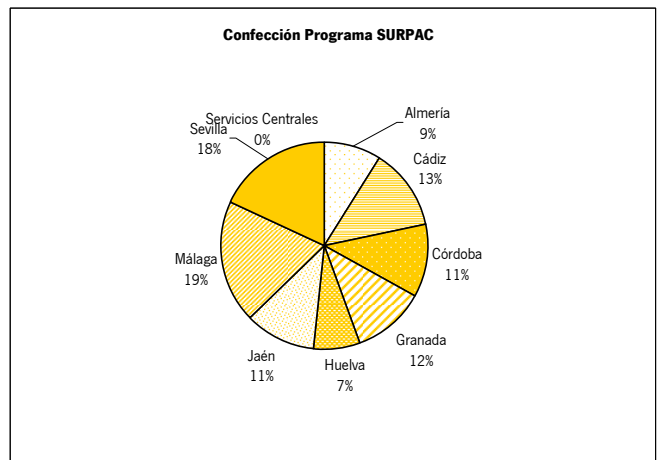
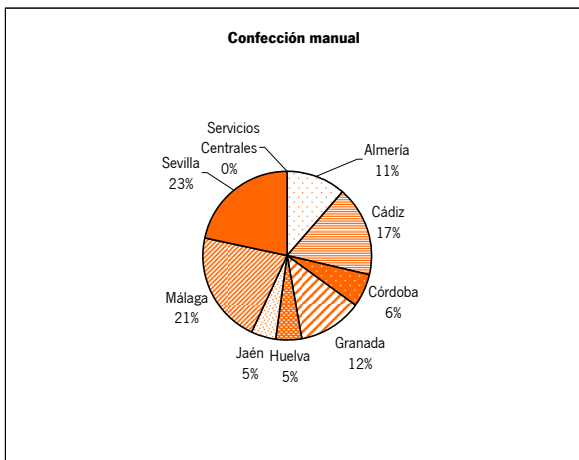
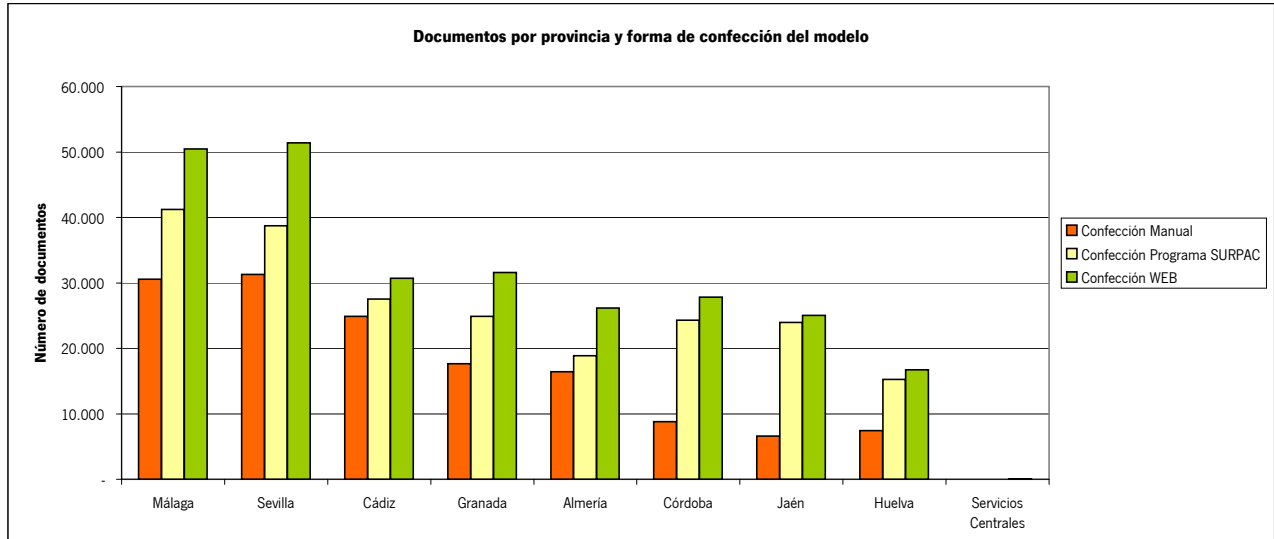

2. Documentos por ejercicio de devengo. Año 2011. Tercer trimestre

2.8. Documentos por provincia y modo de presentación

	Presentación Presencial		Presentación WEB		Total	
	Número	Importe	Número	Importe	Número	Importe
Almería	44.933	34.623.356	16.562	26.669.803	61.495	61.293.159
Cádiz	58.366	50.942.969	24.758	36.537.332	83.124	87.480.301
Córdoba	39.810	28.263.558	21.134	22.342.024	60.944	50.605.582
Granada	56.661	40.202.235	17.504	26.477.567	74.165	66.679.802
Huelva	28.672	24.039.753	10.749	19.440.656	39.421	43.480.409
Jaén	41.224	20.508.536	14.381	14.745.153	55.605	35.253.689
Málaga	79.535	133.356.299	42.702	77.526.812	122.237	210.883.110
Sevilla	80.119	87.517.793	41.268	58.536.831	121.387	146.054.624
Servicios Centrales	13	33.581	19	17.938.687	32	17.972.268
Total	429.333	419.488.080	189.077	300.214.865	618.410	719.702.945

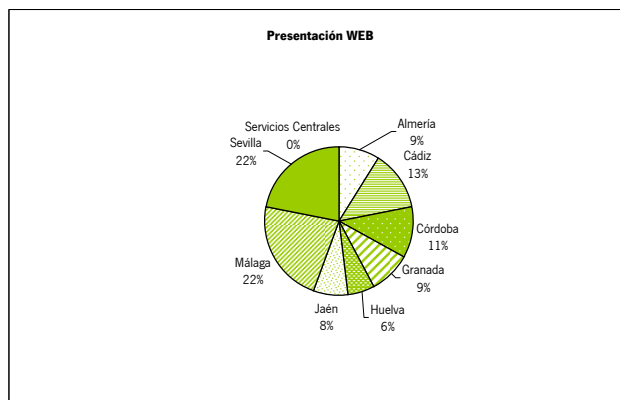
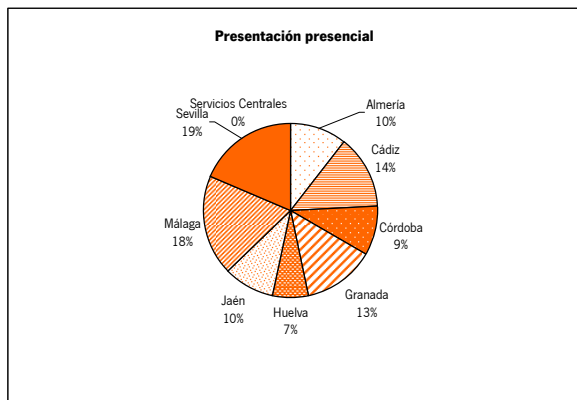
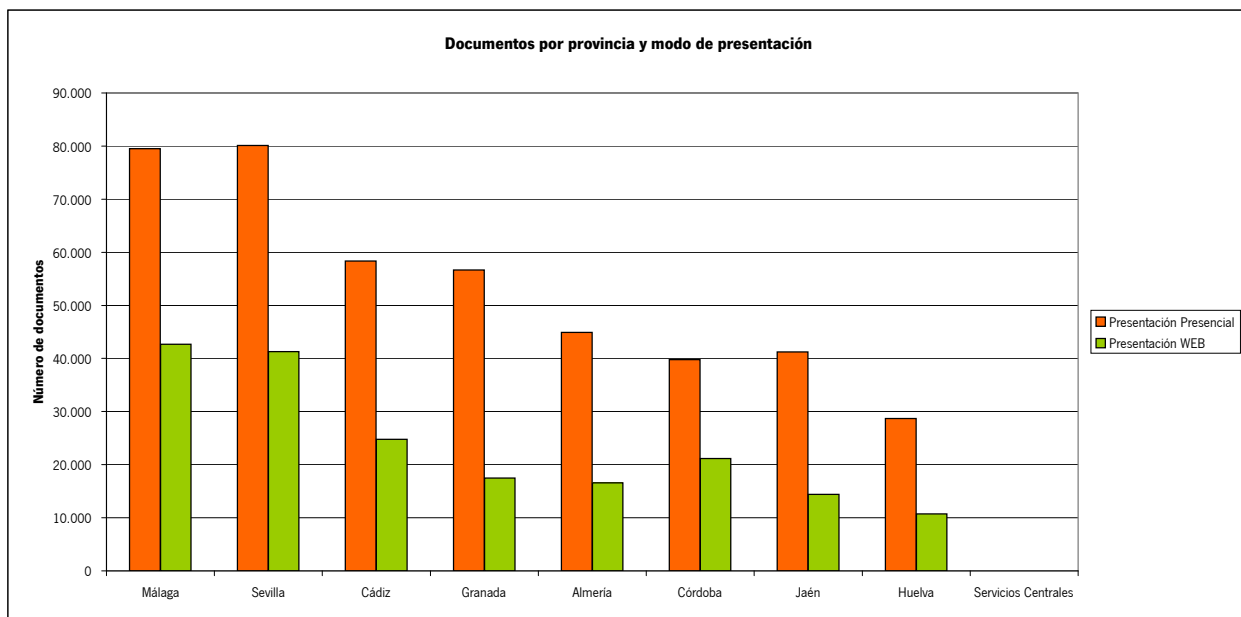

2. Documentos por ejercicio de devengo. Año 2011. Tercer trimestre

2.9. Documentos por provincia y forma de pago

	Pago presencial		Pago telemático		Total	
	Número	Importe	Número	Importe	Número	Importe
Almería	44.933	34.623.356	16.562	26.669.803	61.495	61.293.159
Cádiz	58.366	50.942.969	24.758	36.537.332	83.124	87.480.301
Córdoba	39.811	28.263.558	21.133	22.342.024	60.944	50.605.582
Granada	56.662	40.202.235	17.503	26.477.567	74.165	66.679.802
Huelva	28.672	24.039.753	10.749	19.440.656	39.421	43.480.409
Jaén	41.224	20.508.536	14.381	14.745.153	55.605	35.253.689
Málaga	79.536	133.356.299	42.701	77.526.812	122.237	210.883.110
Sevilla	80.119	87.517.793	41.268	58.536.831	121.387	146.054.624
Servicios Centrales	13	33.581	19	17.938.687	32	17.972.268
Total	429.336	419.488.080	189.074	300.214.865	618.410	719.702.945

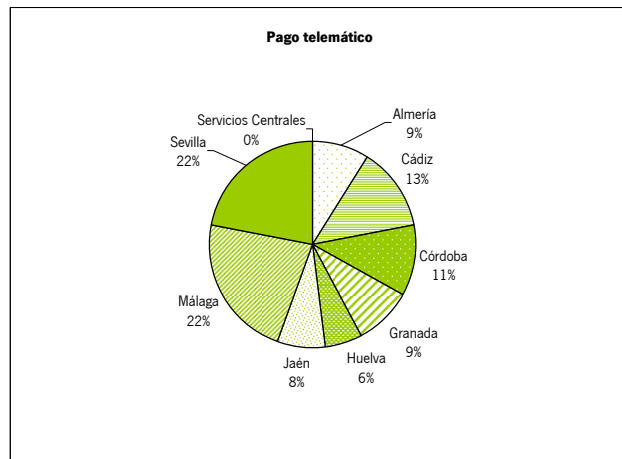
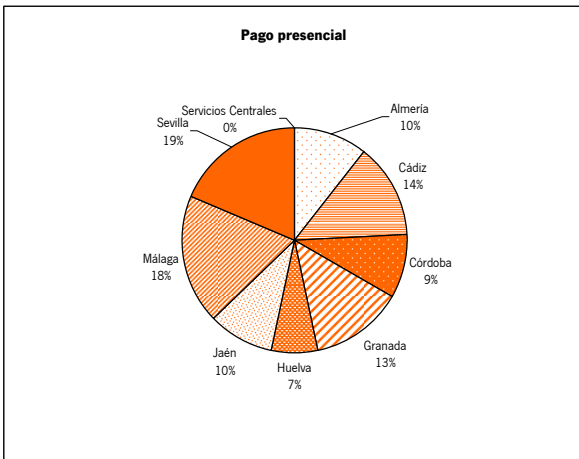
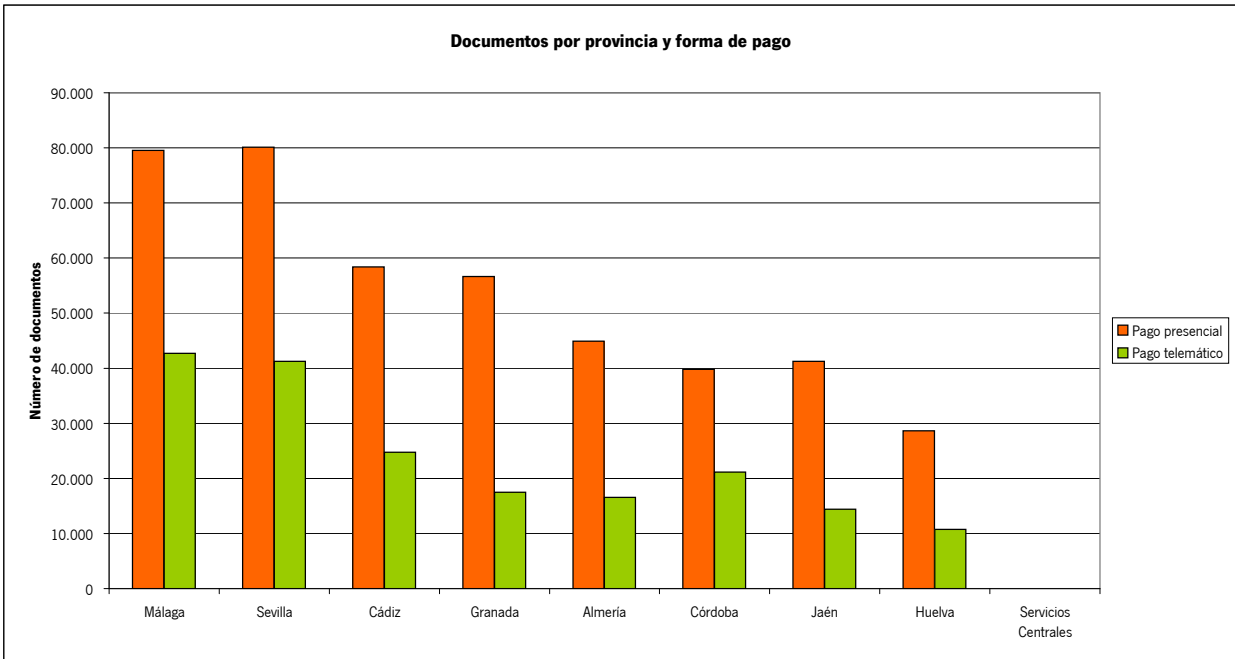

2. Documentos por ejercicio de devengo. Año 2011

2.10. Documentos por trimestre y forma de confección

	Confección manual		Confección Programa SURPAC		Confección WEB		Total	
	Número	Importe	Número	Importe	Número	Importe	Número	Importe
Trimestre I	68.043	55.315.875	98.583	157.142.097	88.218	84.322.065	254.844	296.780.038
Trimestre II	53.506	50.993.774	78.746	158.908.573	98.042	69.780.424	230.294	279.682.771
Trimestre III	22.154	22.581.491	37.480	71.869.143	73.638	48.789.503	133.272	143.240.136
Trimestre IV								
Total	143.703	128.891.140	214.809	387.919.813	259.898	202.891.992	618.410	719.702.945

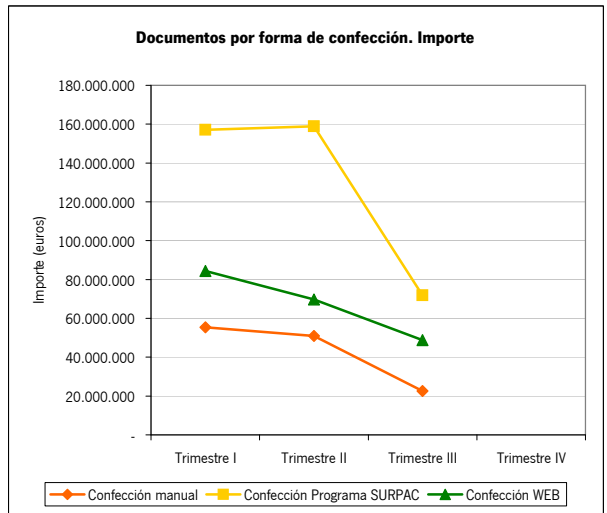
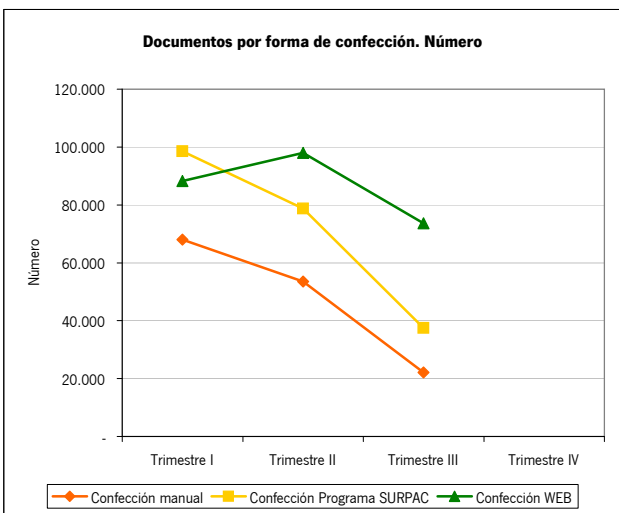
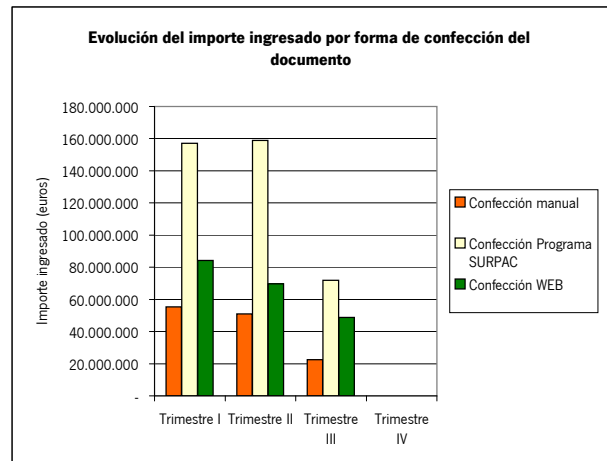
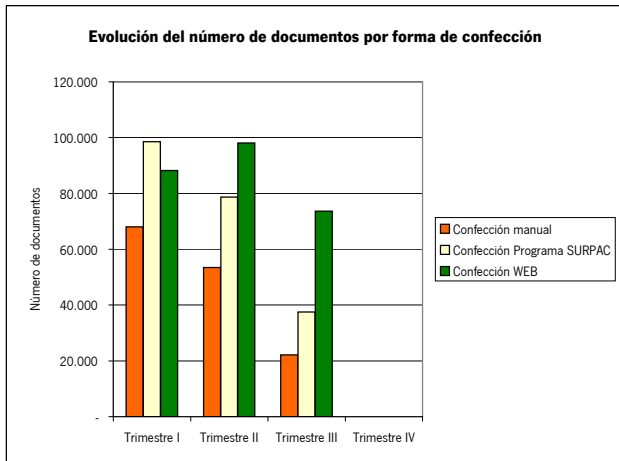

2. Documentos por ejercicio de devengo. Año 2011

2.1.1. Documentos por trimestre y modo de presentación

	Presentación presencial		Presentación WEB		Total	
	Número	Importe	Número	Importe	Número	Importe
Trimestre I	185.898	179.188.505	68.946	117.591.533	254.844	296.780.038
Trimestre II	156.146	158.151.012	74.148	121.531.759	230.294	279.682.771
Trimestre III	87.289	82.148.563	45.983	61.091.574	133.272	143.240.136
Trimestre IV						
Total	429.333	419.488.080	189.077	300.214.865	618.410	719.702.945

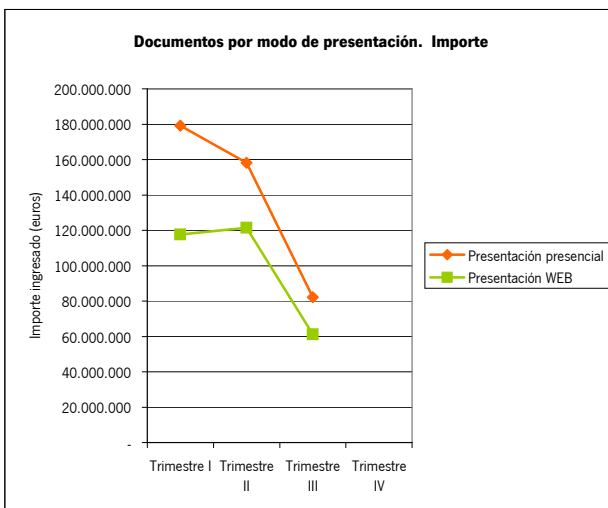
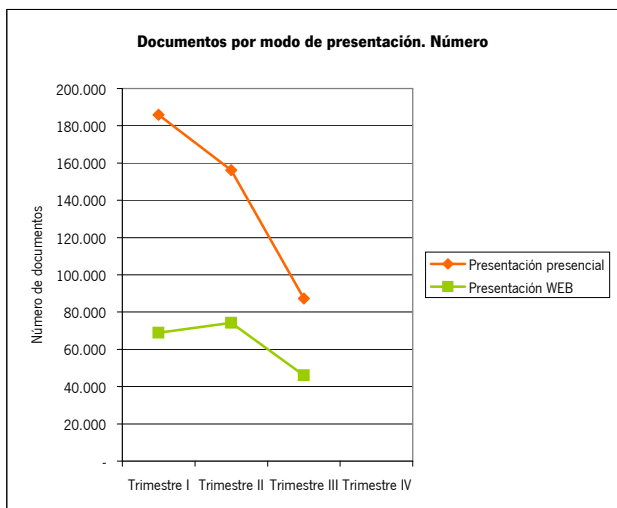
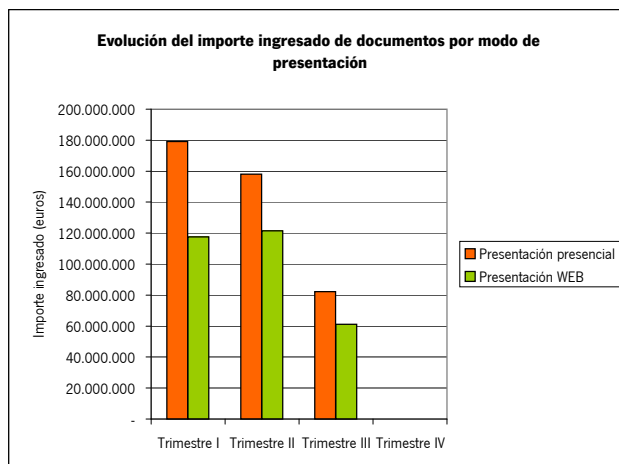
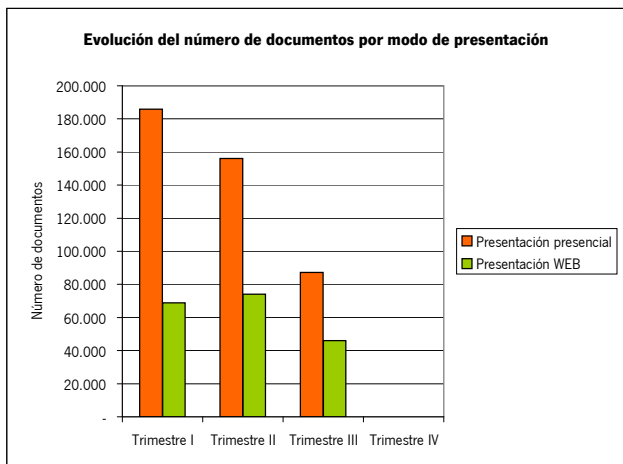

2. Documentos por ejercicio de devengo. Año 2011

2.12. Documentos por trimestre y forma de pago

	Pago presencial		Pago telemático		Total	
	Número	Importe	Número	Importe	Número	Importe
Trimestre I	185.898	179.188.505	68.946	117.591.533	254.844	296.780.038
Trimestre II	156.149	158.151.012	74.145	121.531.759	230.294	279.682.771
Trimestre III	87.289	82.148.563	45.983	61.091.574	133.272	143.240.136
Trimestre IV					-	-
Total	429.336	419.488.080	189.074	300.214.865	618.410	719.702.945

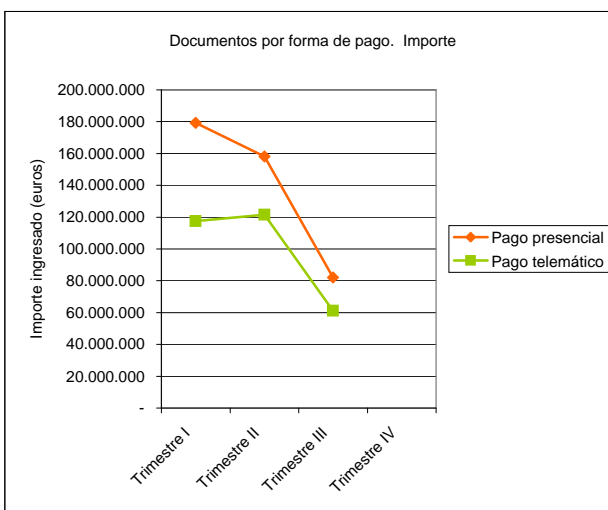
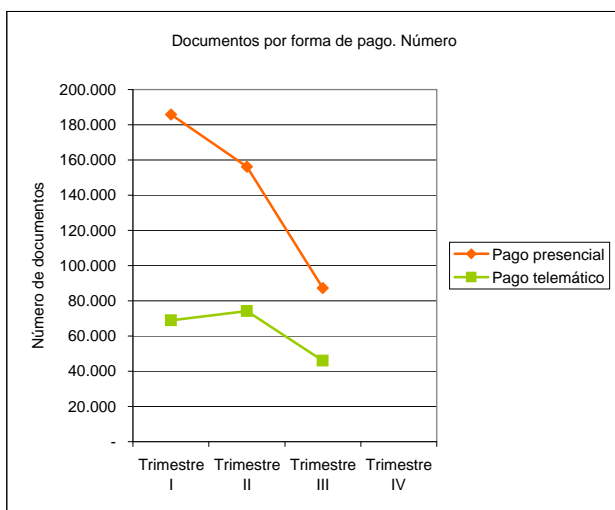
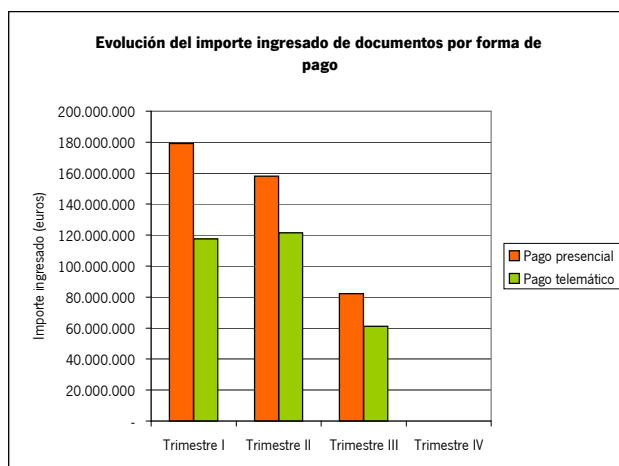
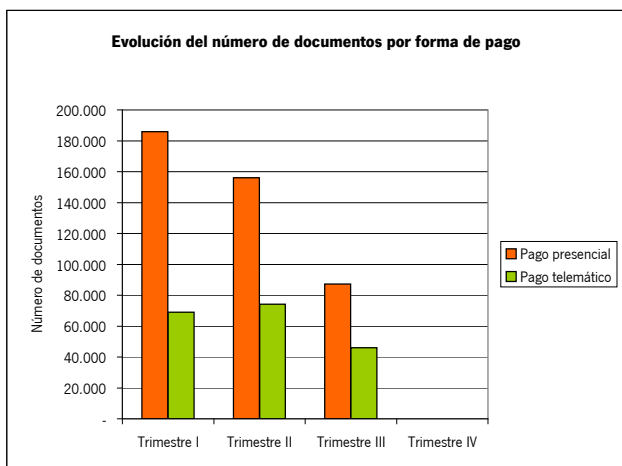

3. Documentos por ejercicio de ingreso. Año 2011. Tercer trimestre
3.1. Documentos por tipo de ingreso y forma de confección

	Confección Manual		Confección Programa SURPAC		Confección WEB		Total	
	Número	Importe	Número	Importe	Número	Importe	Número	Importe
Impuesto Sucesiones y Donaciones	3.388	35.809.349	12.732	125.002.140	-	-	16.120	160.811.489
Impuesto sobre el Patrimonio	73	220.508	-	-	-	-	73	220.508
Impuesto sobre Depósitos Bancarios	4	612.658	-	-	18	17.938.650	22	18.551.307
Impuesto Trans. Patrim. Onerosas y Actos Jur. Doc.	67.834	126.895.001	127.264	436.204.123	196.430	122.713.860	391.528	685.812.984
Impuestos Ecológicos	-	-	-	-	9.300	9.584.645	9.300	9.584.645
Tasa Fiscal sobre el Juego	271	9.033.956	-	-	1.998	40.152.931	2.269	49.186.887
Tasas, Precios Públicos, Otros Ingresos	568	210.392	184	36.482	1.015	587.445	1.767	834.319
Ganancias, Depósitos, Fianzas	5.119	5.592.914	-	-	16.257	30.135.532	21.376	35.728.447
Total	77.257	178.374.779	140.180	561.242.744	225.018	221.113.064	442.455	960.730.586

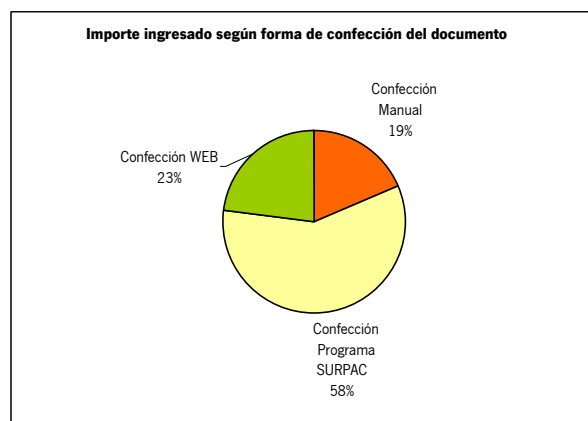
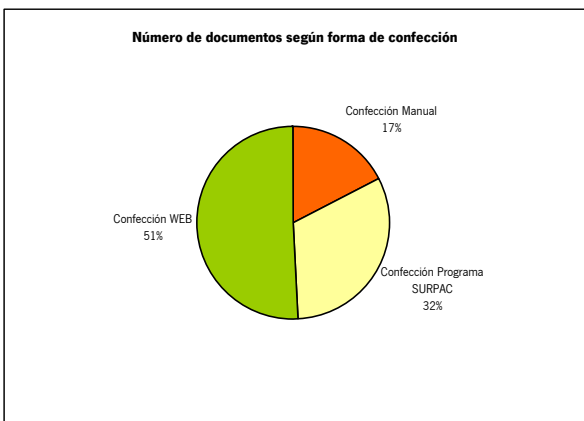
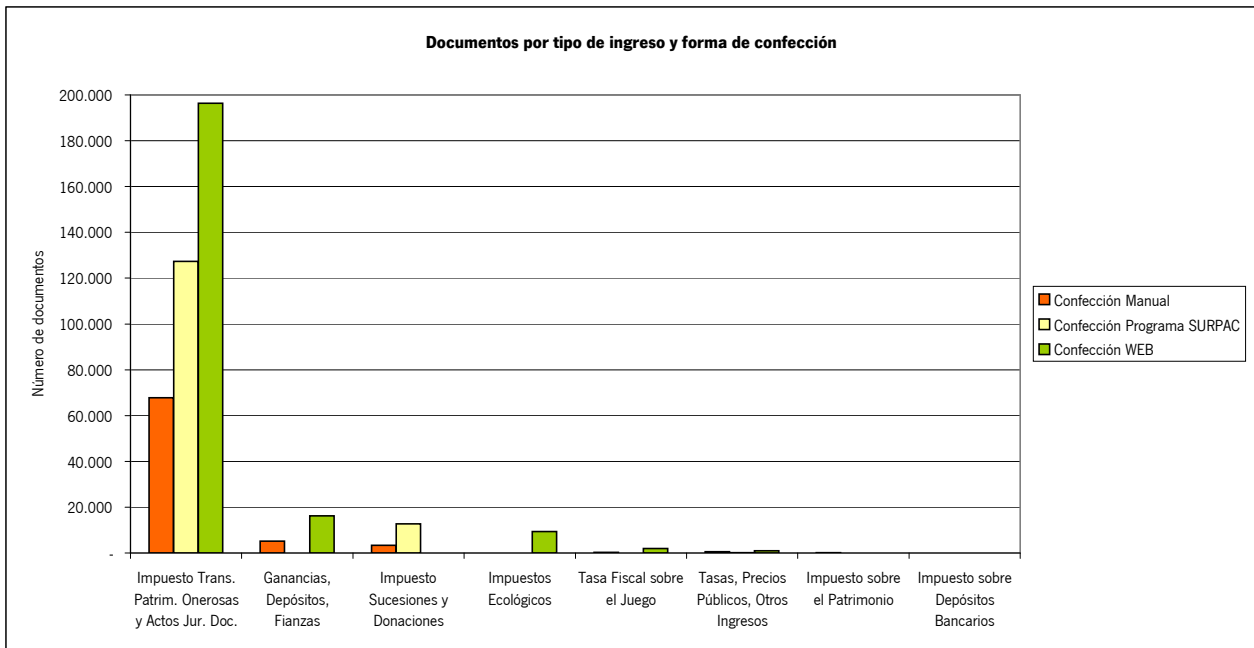

3. Documentos por ejercicio de ingreso. Año 2011. Tercer trimestre

3.2. Documentos por tipo de ingreso y modo de presentación

	Presentación Presencial		Presentación WEB		Total	
	Número	Importe	Número	Importe	Número	Importe
Impuesto Sucesiones y Donaciones	14.772	153.883.385	1.348	6.928.104	16.120	160.811.489
Impuesto sobre el Patrimonio	73	220.508	-	-	73	220.508
Impuesto sobre Depósitos Bancarios	4	612.658	18	17.938.650	22	18.551.307
Impuesto Trans. Patrim. Onerosas y Actos Jur. Doc.	240.357	328.865.814	151.171	356.947.170	391.528	685.812.984
Impuestos Ecológicos	7.633	9.483.678	1.667	100.967	9.300	9.584.645
Tasa Fiscal sobre el Juego	2.269	49.186.887	-	-	2.269	49.186.887
Tasas, Precios Públicos, Otros Ingresos	1.659	797.917	108	36.402	1.767	834.319
Ganancias, Depósitos, Fianzas	20.214	34.311.277	1.162	1.417.169	21.376	35.728.447
Total	286.981	577.362.123	155.474	383.368.463	442.455	960.730.586

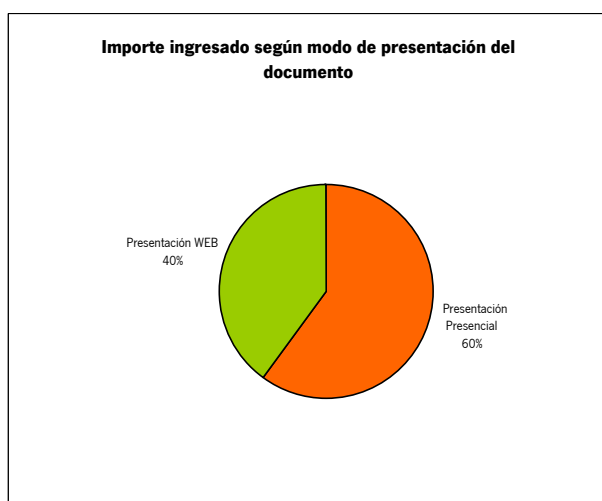
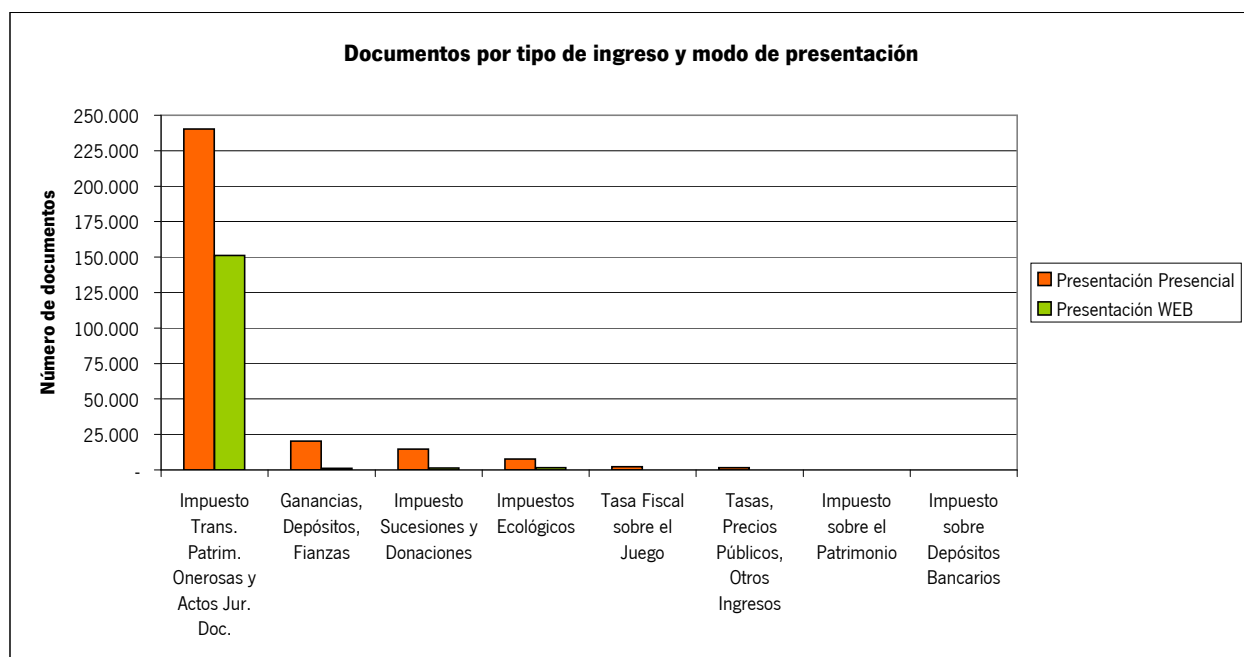

3. Documentos por ejercicio de ingreso. Año 2011. Tercer trimestre

3.3. Documentos por tipo de ingreso y forma de pago

	Pago presencial		Pago telemático		Total	
	Número	Importe	Número	Importe	Número	Importe
Impuesto Sucesiones y Donaciones	14.772	153.883.385	1.348	6.928.104	16.120	160.811.489
Impuesto sobre el Patrimonio	73	220.508	-	-	73	220.508
Impuesto sobre Depósitos Bancarios	4	612.658	18	17.938.650	22	18.551.307
Impuesto Trans. Patrim. Onerosas y Actos Jur. Doc.	240.357	328.865.814	151.171	356.947.170	391.528	685.812.984
Impuestos Ecológicos	7.633	9.483.678	1.667	100.967	9.300	9.584.645
Tasa Fiscal sobre el Juego	2.269	49.186.887	-	-	2.269	49.186.887
Tasas, Precios Públicos, Otros Ingresos	1.659	797.917	108	36.402	1.767	834.319
Ganancias, Depósitos, Fianzas	20.214	34.311.277	1.162	1.417.169	21.376	35.728.447
Total	286.981	577.362.123	155.474	383.368.463	442.455	960.730.586

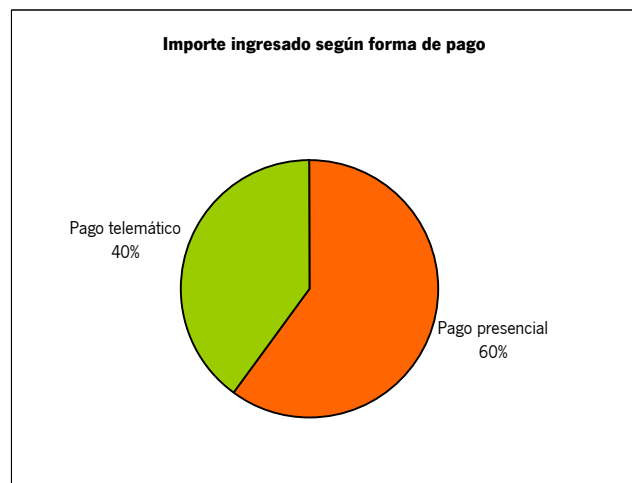
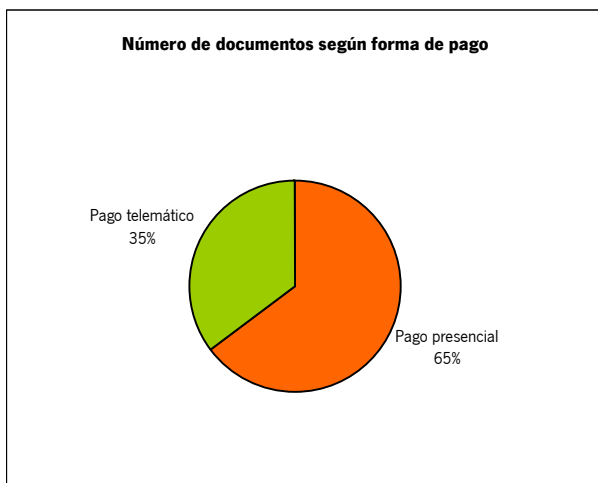
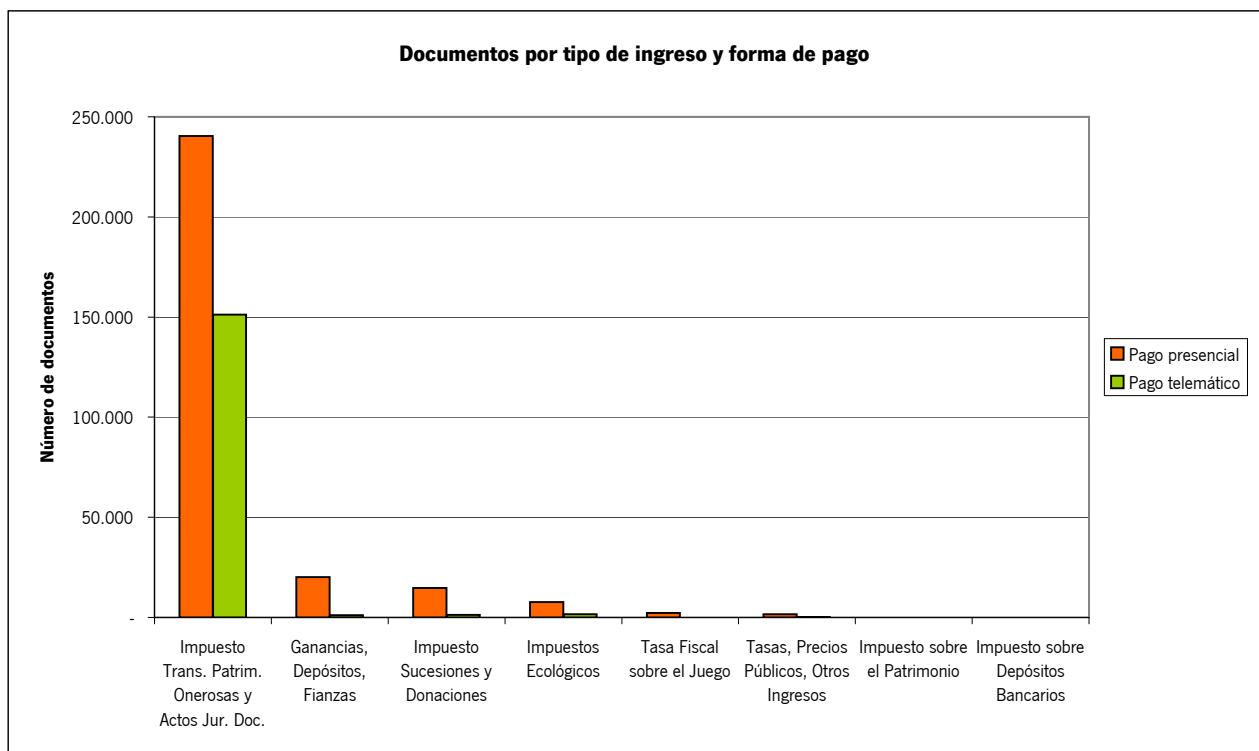

3. Documentos por ejercicio de ingreso. Año 2011. Tercer Trimestre

3.4. Documentos por tipo de ingreso, modelo y forma de confección

Tipo de ingreso y modelo	Confección Manual		Confección Programa SURPAC		Confección WEB		Total	
	Número	Importe	Número	Importe	Número	Importe	Número	Importe
Impuesto Sucesiones y Donaciones								
650	1.991	33.118.481	8.142	116.784.801	-	-	10.133	149.903.283
651	1.397	2.690.868	4.590	8.217.338	-	-	5.987	10.908.206
660	-	-	-	-	-	-	-	-
661	-	-	-	-	-	-	-	-
Impuesto Patrimonio								
715	73	220.508	-	-	-	-	73	220.508
716	-	-	-	-	-	-	-	-
998	-	-	-	-	-	-	-	-
Impuesto Depósitos Bancarios								
741	4	612.658	-	-	18	17.938.650	22	18.551.307
Impuesto Transmisiones Patrimoniales Onerosas y Actos Jurídicos Doc.								
600	47.386	119.321.080	127.264	436.204.123	35.707	99.928.356	210.357	655.453.559
610	215	5.550.322	-	-	317	9.075.581	532	14.625.903
615	16	1.731	-	-	35	30.883	51	32.614
620	20.148	2.015.020	-	-	-	-	20.148	2.015.020
621	-	-	-	-	160.361	13.676.699	160.361	13.676.699
630	69	6.848	-	-	10	2.341	79	9.189
Impuestos Ecológicos								
700	-	-	-	-	-	-	-	-
701	-	-	-	-	211	1.532.027	211	1.532.027
702	-	-	-	-	103	780.696	103	780.696
711	-	-	-	-	3	3.832.073	3	3.832.073
712	-	-	-	-	-	-	-	-
721	-	-	-	-	3	305.113	3	305.113
730	-	-	-	-	-	-	-	-
731	-	-	-	-	42	1.432.197	42	1.432.197
732	-	-	-	-	32	1.444.503	32	1.444.503
751	-	-	-	-	8.906	258.036	8.906	258.036
Tasa Fiscal sobre el Juego								
040	-	-	-	-	15	102.718	15	102.718
043	267	6.507.427	-	-	1.978	39.476.565	2.245	45.983.992
044	4	2.526.528	-	-	5	573.648	9	3.100.176
045	-	-	-	-	-	-	-	-
Tasas, Precios Públicos, Otros Ingresos								
046	568	210.392	184	36.482	1.015	587.445	1.767	834.319
Ganancias, Depósitos, Fianzas								
801	170	309.070	-	-	1.018	3.181.893	1.188	3.490.963
802	-	-	-	-	-	-	-	-
803	-	-	-	-	-	-	-	-
804	-	-	-	-	-	-	-	-
805	124	94.939	-	-	972	1.511.637	1.096	1.606.577
806	4.823	5.185.848	-	-	14.136	15.951.437	18.959	21.137.285
807	2	3.058	-	-	131	9.490.565	133	9.493.622
Total	77.257	178.374.779	140.180	561.242.744	225.018	221.113.064	442.455	960.730.586

3. Documentos por ejercicio de ingreso. Año 2011. Tercer Trimestre

3.5. Documentos por tipo de ingreso, modelo y modo de presentación

Tipo de ingreso y modelo	Presentación presencial		Presentación WEB		Total	
	Número	Importe	Número	Importe	Número	Importe
Impuesto Sucesiones y Donaciones						
650	9.428	144.095.234	705	5.808.049	10.133	149.903.283
651	5.344	9.788.151	643	1.120.055	5.987	10.908.206
660	-	-	-	-	-	-
661	-	-	-	-	-	-
Impuesto Patrimonio						
715	73	220.508	-	-	73	220.508
716	-	-	-	-	-	-
998	-	-	-	-	-	-
Impuesto Depósitos Bancarios						
741	4	612.658	18	17.938.650	22	18.551.307
Impuesto Transmisiones Patrimoniales Onerosas y Actos Jurídicos Doc.						
600	108.079	304.355.451	102.278	351.098.108	210.357	655.453.559
610	487	13.006.288	45	1.619.615	532	14.625.903
615	42	19.523	9	13.091	51	32.614
620	20.148	2.015.020	-	-	20.148	2.015.020
621	111.524	9.462.014	48.837	4.214.685	160.361	13.676.699
630	77	7.519	2	1.670	79	9.189
Impuestos Ecológicos						
700	-	-	-	-	-	-
701	204	1.518.682	7	13.346	211	1.532.027
702	103	780.696	-	-	103	780.696
711	3	3.832.073	-	-	3	3.832.073
712	-	-	-	-	-	-
721	3	305.113	-	-	3	305.113
730	-	-	-	-	-	-
731	42	1.432.197	-	-	42	1.432.197
732	32	1.444.503	-	-	32	1.444.503
751	7.246	170.414	1.660	87.622	8.906	258.036
Tasa Fiscal sobre el Juego						
040	15	102.718	-	-	15	102.718
043	2.245	45.983.992	-	-	2.245	45.983.992
044	9	3.100.176	-	-	9	3.100.176
045	-	-	-	-	-	-
Tasas, Precios Públicos, Otros Ingresos						
046	1.659	797.917	108	36.402	1.767	834.319
Ganancias, Depósitos, Fianzas						
801	1.090	3.256.276	98	234.687	1.188	3.490.963
802	-	-	-	-	-	-
803	-	-	-	-	-	-
804	-	-	-	-	-	-
805	1.094	1.605.369	2	1.208	1.096	1.606.577
806	17.907	20.116.502	1.052	1.020.783	18.959	21.137.285
807	123	9.333.131	10	160.492	133	9.493.622
Total	286.981	577.362.123	155.474	383.368.463	442.455	960.730.586

3. Documentos por ejercicio de ingreso. Año 2011. Tercer Trimestre

3.6. Documentos por tipo de ingreso, modelo y forma de pago

Tipo de ingreso y r	Pago presencial		Pago telemático		Total	
	Número	Importe	Número	Importe	Número	Importe
Impuesto						
Sucesiones y						
Donaciones						
650	9.428	144.095.234	705	5.808.049	10.133	149.903.283
651	5.344	9.788.151	643	1.120.055	5.987	10.908.206
660	-	-	-	-	-	-
661	-	-	-	-	-	-
Impuesto						
Patrimonio						
715	73	220.508	-	-	73	220.508
716	-	-	-	-	-	-
998	-	-	-	-	-	-
Impuesto						
Depósitos						
Bancarios						
741	4	612.658	18	17.938.650	22	18.551.307
Impuesto						
Transmisiones						
Patrimoniales						
Onerosas y						
Actos Jurídicos						
Doc.						
600	108.079	304.355.451	102.278	351.098.108	210.357	655.453.559
610	487	13.006.288	45	1.619.615	532	14.625.903
615	42	19.523	9	13.091	51	32.614
620	20.148	2.015.020	-	-	20.148	2.015.020
621	111.524	9.462.014	48.837	4.214.685	160.361	13.676.699
630	77	7.519	2	1.670	79	9.189
Impuestos						
Ecológicos						
700	-	-	-	-	-	-
701	204	1.518.682	7	13.346	211	1.532.027
702	103	780.696	-	-	103	780.696
711	3	3.832.073	-	-	3	3.832.073
712	-	-	-	-	-	-
721	3	305.113	-	-	3	305.113
730	-	-	-	-	-	-
731	42	1.432.197	-	-	42	1.432.197
732	32	1.444.503	-	-	32	1.444.503
751	7.246	170.414	1.660	87.622	8.906	258.036
Tasa Fiscal						
sobre el Juego						
040	15	102.718	-	-	15	102.718
043	2.245	45.983.992	-	-	2.245	45.983.992
044	9	3.100.176	-	-	9	3.100.176
045	-	-	-	-	-	-
Tasas, Precios						
Públicos, Otros						
Ingresos						
046	1.659	797.917	108	36.402	1.767	834.319
Ganancias,						
Depósitos,						
Fianzas						
801	1.090	3.256.276	98	234.687	1.188	3.490.963
802	-	-	-	-	-	-
803	-	-	-	-	-	-
804	-	-	-	-	-	-
805	1.094	1.605.369	2	1.208	1.096	1.606.577
806	17.907	20.116.502	1.052	1.020.783	18.959	21.137.285
807	123	9.333.131	10	160.492	133	9.493.622
Total	286.981	577.362.123	155.474	383.368.463	442.455	960.730.586

3. Documentos por ejercicio de ingreso. Año 2011. Tercer trimestre
3.7. Documentos por provincia y forma de confección del modelo

Provincia	Confección Manual		Confección Programa SURPAC		Confección WEB		Total	
	Número	Importe	Número	Importe	Número	Importe	Número	Importe
Almería	9.610	15.175.111	13.735	44.682.054	23.451	16.115.667	46.796	75.972.832
Cádiz	13.916	18.697.869	18.086	71.841.094	25.587	27.766.833	57.589	118.305.796
Córdoba	3.516	10.010.380	15.949	50.353.692	24.417	14.815.736	43.882	75.179.808
Granada	8.512	19.678.305	15.842	55.880.682	27.124	19.054.591	51.478	94.613.578
Huelva	4.284	7.130.813	10.039	36.243.738	15.641	12.765.155	29.964	56.139.706
Jaén	2.954	3.569.123	13.615	35.382.643	22.291	9.337.001	38.860	48.288.767
Málaga	17.524	62.494.400	28.055	155.138.129	42.492	49.464.469	88.071	267.096.998
Sevilla	16.932	41.003.735	24.858	111.718.084	43.978	53.812.965	85.768	206.534.784
Servicios Centrales	9	615.043	1	2.628	37	17.980.646	47	18.598.317
Total	77.257	178.374.779	140.180	561.242.744	225.018	221.113.064	442.455	960.730.586

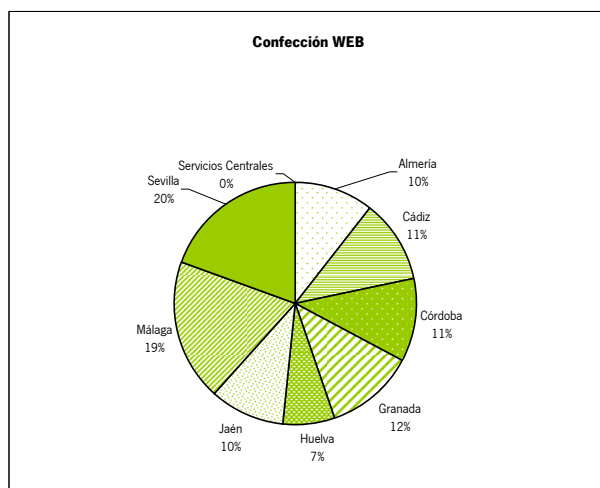
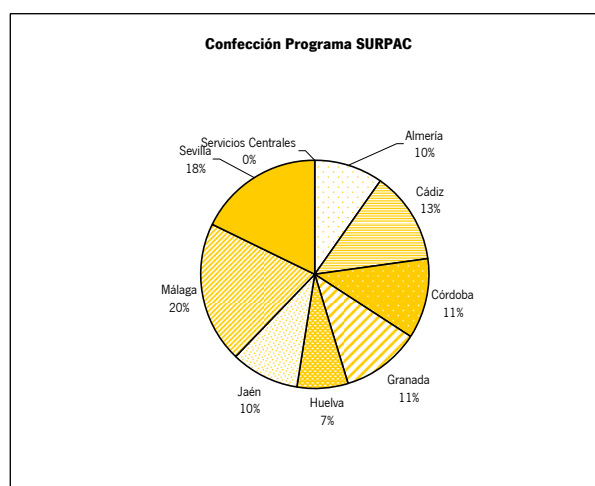
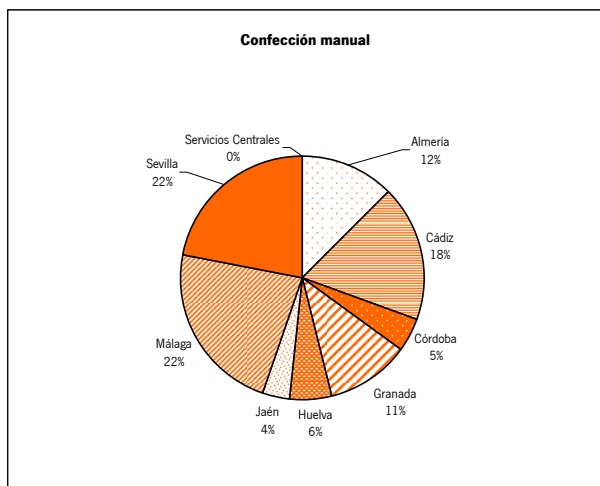
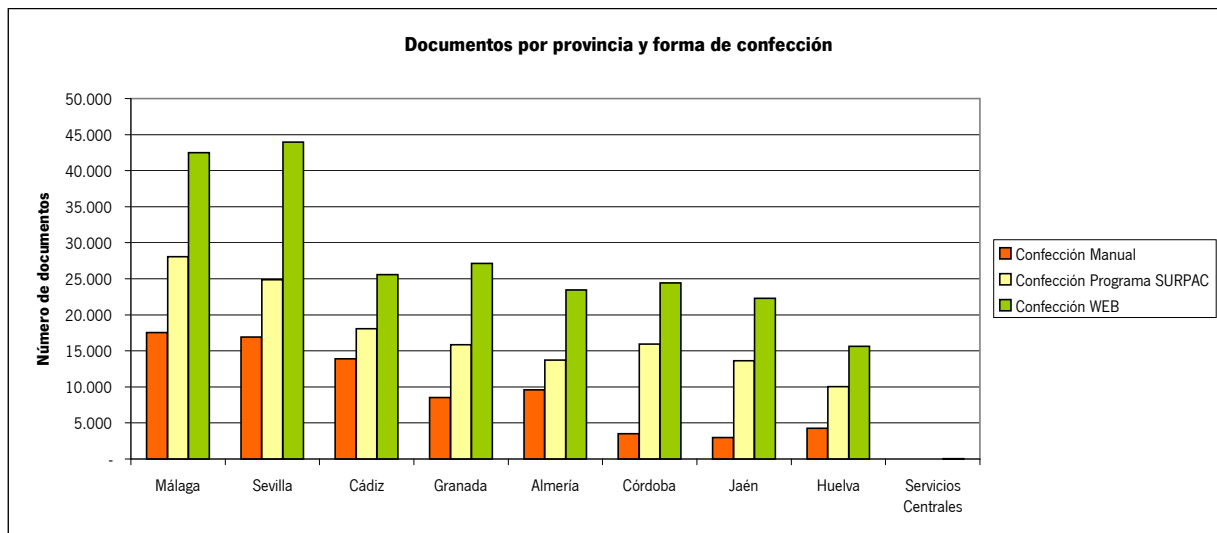

3. Documentos por ejercicio de ingreso. Año 2011. Tercer trimestre

3.8. Documentos por provincia y modo de presentación

	Presentación Presencial		Presentación WEB		Total	
	Número	Importe	Número	Importe	Número	Importe
Almería	33.005	43.355.210	13.791	32.617.623	46.796	75.972.832
Cádiz	36.903	69.365.371	20.686	48.940.424	57.589	118.305.796
Córdoba	27.320	44.364.215	16.562	30.815.592	43.882	75.179.808
Granada	36.887	61.100.991	14.591	33.512.587	51.478	94.613.578
Huelva	19.976	31.913.541	9.988	24.226.165	29.964	56.139.706
Jaén	26.140	29.832.734	12.720	18.456.033	38.860	48.288.767
Málaga	53.449	168.570.592	34.622	98.526.406	88.071	267.096.998
Sevilla	53.273	128.199.839	32.495	78.334.945	85.768	206.534.784
Servicios Centrales	28	659.630	19	17.938.687	47	18.598.317
Total	286.981	577.362.123	155.474	383.368.463	442.455	960.730.586

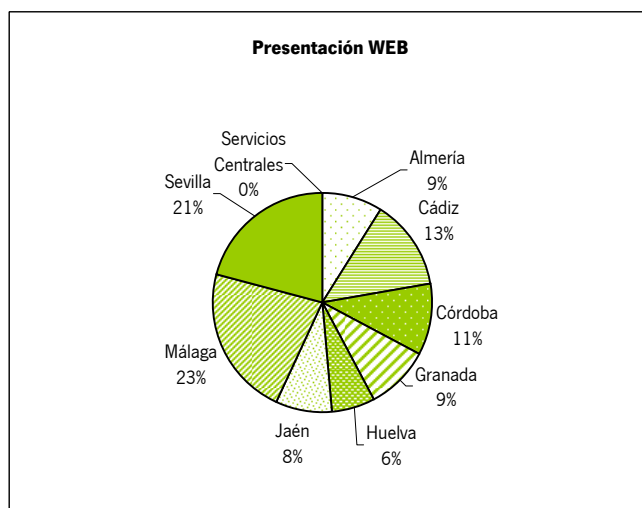
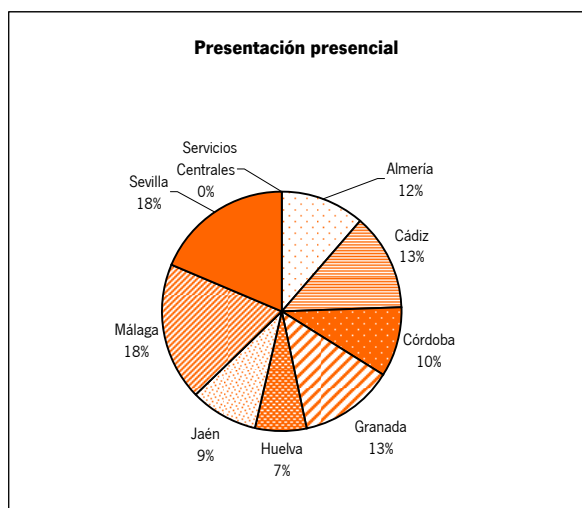
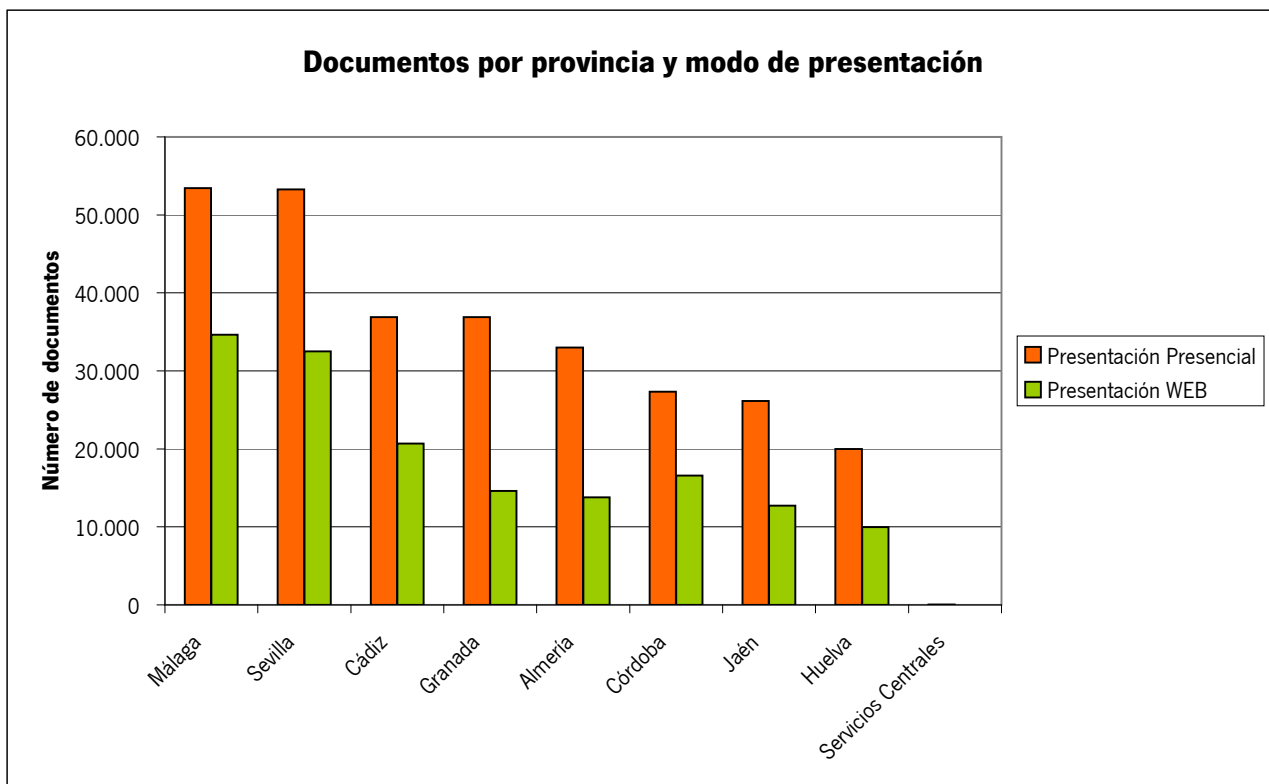

3. Documentos por ejercicio de ingreso. Año 2011. Tercer trimestre

3.9. Documentos por provincia y forma de pago

	Pago presencial		Pago telemático		Total		
	Número	Importe	Número	Importe	Número	Importe	
Almería		33.005	43.355.210	13.791	32.617.623	46.796	75.972.832
Cádiz		36.903	69.365.371	20.686	48.940.424	57.589	118.305.796
Córdoba		27.320	44.364.215	16.562	30.815.592	43.882	75.179.808
Granada		36.887	61.100.991	14.591	33.512.587	51.478	94.613.578
Huelva		19.976	31.913.541	9.988	24.226.165	29.964	56.139.706
Jaén		26.140	29.832.734	12.720	18.456.033	38.860	48.288.767
Málaga		53.449	168.570.592	34.622	98.526.406	88.071	267.096.998
Sevilla		53.273	128.199.839	32.495	78.334.945	85.768	206.534.784
Servicios Centrales		28	659.630	19	17.938.687	47	18.598.317
Total		286.981	577.362.123	155.474	383.368.463	442.455	960.730.586

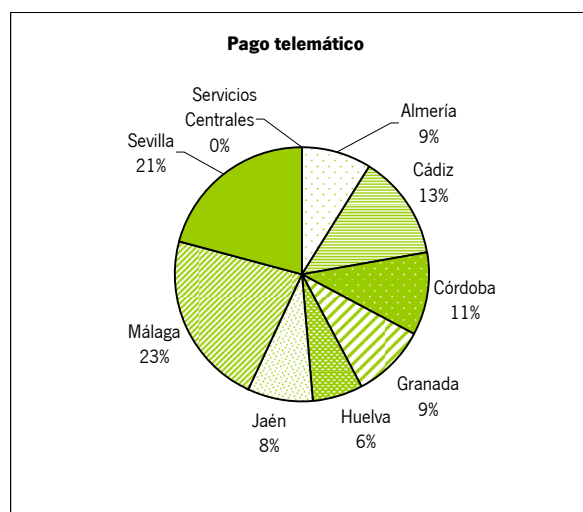
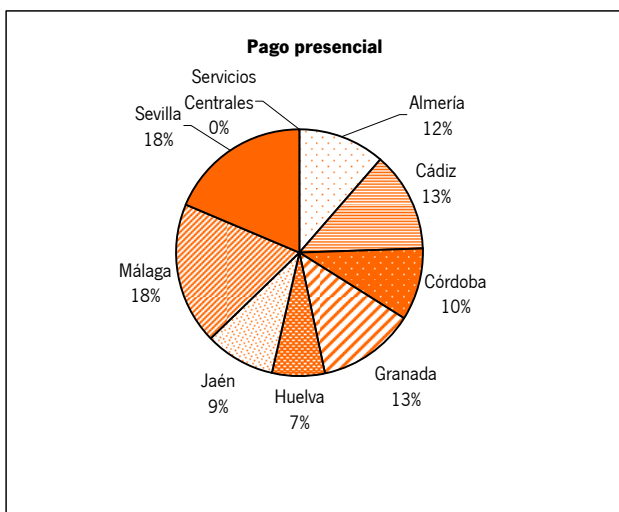
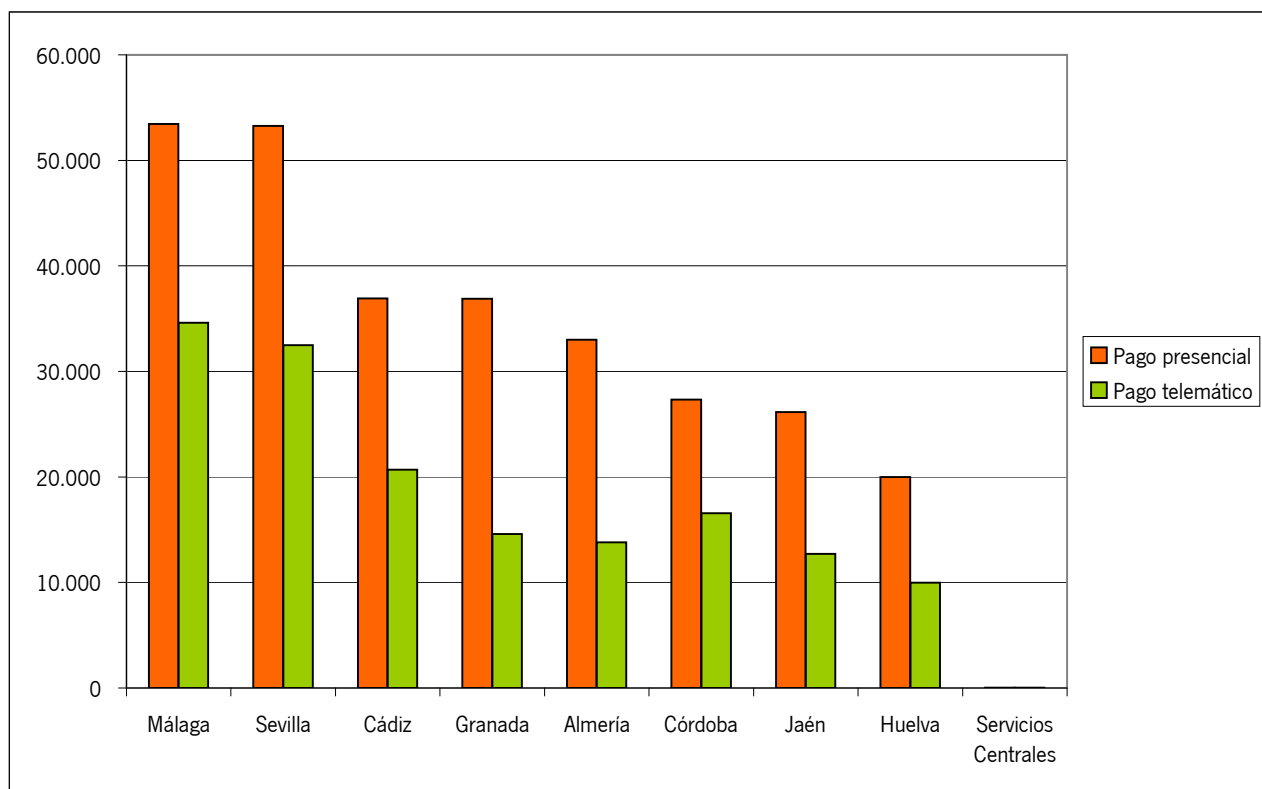

3. Documentos por ejercicio de ingreso. Año 2011
3.10. Documentos por trimestre y forma de confección

	Confección manual		Confección Programa SURPAC		Confección WEB		Total	
	Número	Importe	Número	Importe	Número	Importe	Número	Importe
Trimestre I	29.324	69.980.038	57.093	219.849.750	74.301	70.683.838	160.718	360.513.627
Trimestre II	27.909	61.575.811	46.858	194.050.091	74.793	64.775.723	149.560	320.401.625
Trimestre III	20.024	46.818.930	36.229	147.342.903	75.924	85.653.502	132.177	279.815.335
Trimestre IV								
Total	77.257	178.374.779	140.180	561.242.744	225.018	221.113.064	442.455	960.730.586

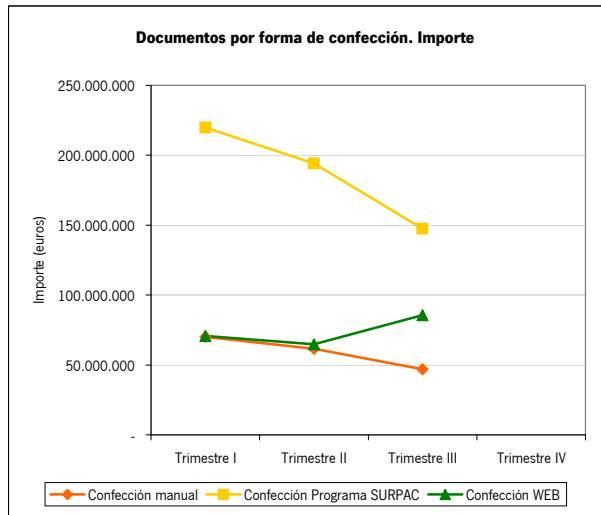
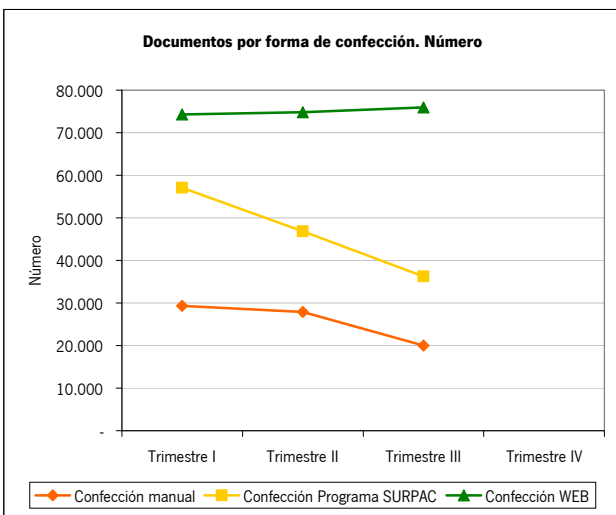
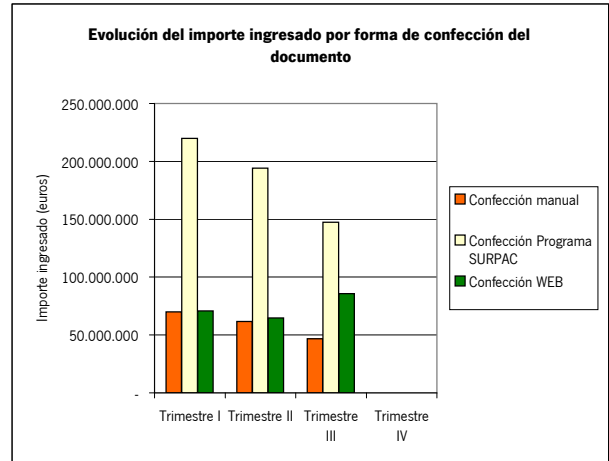
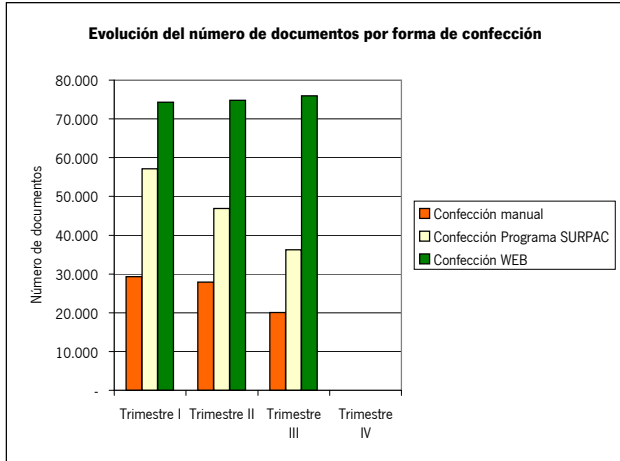

3. Documentos por ejercicio de ingreso. Año 2011

3.1.1. Documentos por trimestre y modo de presentación

	Presentación presencial		Presentación WEB		Total	
	Número	Importe	Número	Importe	Número	Importe
Trimestre I	102.197	212.341.849	58.521	148.171.778	160.718	360.513.627
Trimestre II	97.033	201.035.039	52.527	119.366.585	149.560	320.401.625
Trimestre III	87.751	163.985.235	44.426	115.830.100	132.177	279.815.335
Trimestre IV						
Total	286.981	577.362.123	155.474	383.368.463	442.455	960.730.586

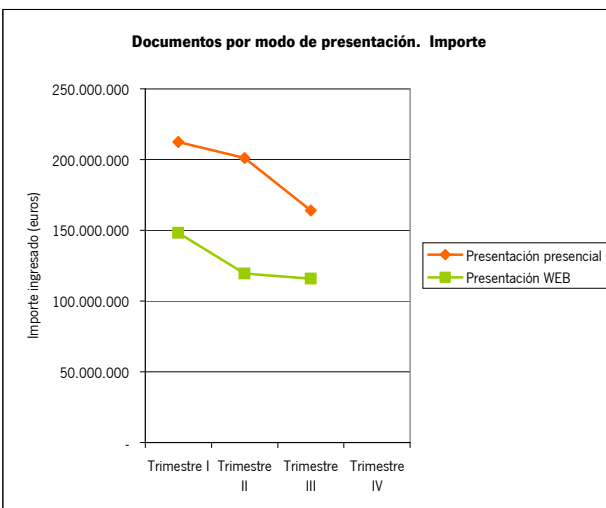
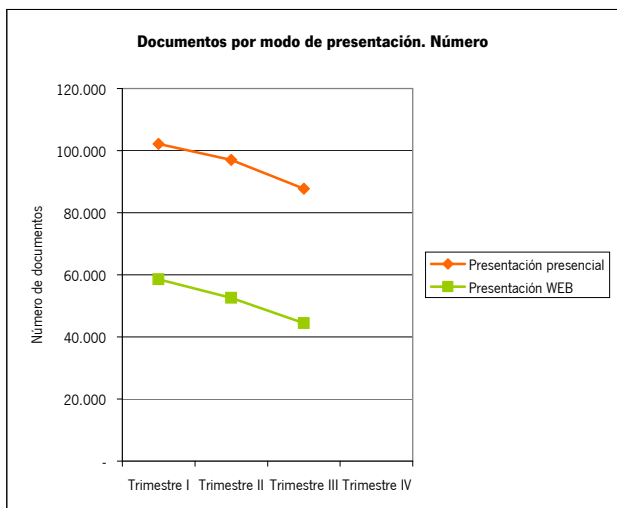
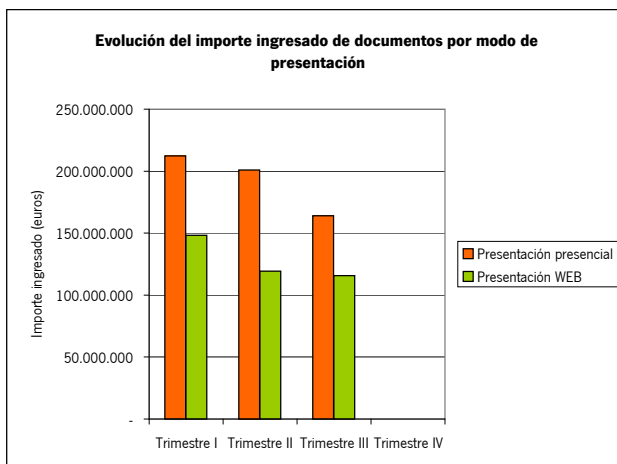
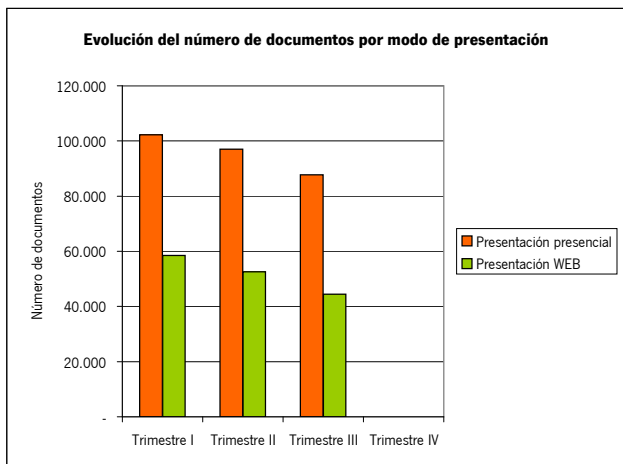

3. Documentos por ejercicio de ingreso. Año 2011

3.12. Documentos por trimestre y forma de pago

	Pago presencial		Pago telemático		Total	
	Número	Importe	Número	Importe	Número	Importe
Trimestre I	102.197	212.341.849	58.521	148.171.778	160.718	360.513.627
Trimestre II	97.033	201.035.039	52.527	119.366.585	149.560	320.401.625
Trimestre III	87.751	163.985.235	44.426	115.830.100	132.177	279.815.335
Trimestre IV						
Total	286.981	577.362.123	155.474	383.368.463	442.455	960.730.586

