

Estadística del Impuesto sobre transmisiones patrimoniales y actos jurídicos documentados

Año 2013. Tercer trimestre

Agencia Tributaria de Andalucía

Consejería de Hacienda y Administración Pública



Índice

Introducción.....	3
1. Autoliquidaciones por ejercicio de presentación	
1.1. Resumen del impuesto por provincia e ingreso.....	7
1.2. Resumen del impuesto por provincia y modalidad.....	8
1.3. Número de autoliquidaciones por grupo de concepto y provincia.....	9
1.4. Importe por grupo de concepto y provincia.....	10
1.5. Número de autoliquidaciones por provincia competente y órgano gestor.....	11
1.6. Importe por provincia competente y órgano gestor.....	13
1.7. Número de autoliquidaciones por provincia y trimestre.....	19
Importe por provincia y trimestre.....	19
1.8. Número de autoliquidaciones por modalidad y trimestre	20
Importe por modalidad y trimestre	20
2. Autoliquidaciones por ejercicio de ingreso	
2.1. Resumen del impuesto por provincia y modalidad.....	21
2.2. Número de autoliquidaciones por grupo de concepto y provincia.....	22
2.3. Importe por grupo de concepto y provincia.....	23
2.4. Número de autoliquidaciones por provincia competente y órgano gestor.....	24
2.5. Importe por provincia competente y órgano gestor.....	26
2.6. Número de autoliquidaciones por provincia y trimestre.....	32
Importe por provincia y trimestre.....	32
2.7. Número de autoliquidaciones por modalidad y trimestre.....	33
Importe por modalidad y trimestre.....	33



Introducción

El Estatuto de Autonomía de Andalucía establece que la Comunidad Autónoma de Andalucía dispondrá de los recursos necesarios para atender de forma estable y permanente el desarrollo y ejecución de sus competencias de acuerdo a una serie de principios entre los que se encuentra la corresponsabilidad fiscal. Para el cumplimiento de dicha corresponsabilidad, la Comunidad Autónoma dispone de un espacio fiscal propio integrado por sus recursos de naturaleza tributaria en el que desarrollará el ejercicio de sus competencias normativas de acuerdo con lo previsto en el artículo 157.2 de la Constitución Española y la gestión, inspección, revisión y recaudación de los mismos. Dichos recursos de naturaleza tributaria están constituidos por tributos propios, tributos cedidos por el Estado y los recargos sobre tributos estatales.

La Agencia Tributaria de Andalucía, creada por Ley 23/2007, de 18 de diciembre, como agencia de régimen especial, tiene encomendada la gestión, liquidación, recaudación e inspección de todos los tributos propios, así como, por delegación del Estado, de los tributos estatales totalmente cedidos a la Junta de Andalucía. Entre los tributos estatales totalmente cedidos a la Junta de Andalucía se encuentra el Impuesto sobre Transmisiones Patrimoniales y Actos Jurídicos Documentados.

Con la puesta en marcha de esta actividad estadística se pretende, a partir del aprovechamiento estadístico de la fuente administrativa Sistema Unificado de Recursos, SUR, conocer la distribución de los ingresos que la Comunidad Autónoma de Andalucía obtiene por este impuesto indirecto. En concreto y puesto que este impuesto grava las transmisiones patrimoniales onerosas de bienes y derechos, las operaciones societarias y los actos jurídicos documentados, se pretende conocer la distribución de dichos ingresos según agrupaciones significativas de los distintos hechos imponibles que configuran las modalidades descritas.

La información se presenta atendiendo a dos criterios distintos:

- a) El ejercicio de presentación: Es el año en que se realiza la presentación de la autoliquidación.
- b) El ejercicio de ingreso: es el año en que se realiza el ingreso de la autoliquidación. Por tanto sólo tiene en cuenta las autoliquidaciones con ingreso.



La entrada al sistema SUR de información sobre ingresos y declaraciones se realiza de forma normalizada mediante documentos.

Como paso previo a la entrada en el sistema de un documento, se ha de pasar una serie de verificaciones que comprueban la coherencia y validez del mismo, en un proceso denominado de validaciones. Una vez el documento está validado, se procede a dar su entrada en el sistema mediante el proceso denominado de correspondencias, grabando los datos en tablas estructuradas de las cuales luego se puede obtener información con facilidad: consultas, informes y procesamiento de datos.

Al conjunto de procesos de validaciones y correspondencias, es lo que se denomina el control de calidad de documentos.

A medida que un documento va pasando el control de calidad, va cambiando su estado en función de si tiene errores o no.

Para elaborar esta estadística se ha tenido en cuenta sólo los documentos que, a la fecha de extracción de los datos (12/10/2013), tenían su estado como correcto, es decir, aquellos documentos que una vez entrados en el sistema han pasado el control de calidad.

Los datos se presentan por trimestre acumulado.

Conceptos y definiciones

Tributos: Ingresos públicos que consisten en prestaciones pecuniarias exigidas por una Administración pública como consecuencia de la realización del supuesto de hecho al que la ley vincula el deber de contribuir, con el fin primordial de obtener los ingresos necesarios para el sostenimiento de los gastos públicos.

Obligación tributaria principal: La obligación tributaria principal tiene por objeto el pago de la cuota tributaria.

Hecho imponible: El hecho imponible es el presupuesto fijado por la ley para configurar cada tributo y cuya realización origina el nacimiento de la obligación tributaria principal. La ley podrá completar la delimitación del hecho imponible mediante la mención de supuestos de no sujeción.

Devengo y exigibilidad: El devengo es el momento en el que se entiende realizado el hecho imponible y en el que se produce el nacimiento de la obligación tributaria principal. La fecha del devengo determina las circunstancias relevantes para la configuración de la obligación tributaria, salvo que la ley de cada tributo disponga otra cosa. La ley propia de cada tributo podrá establecer la exigibilidad de la cuota o cantidad a ingresar, o de parte de la misma, en un momento distinto al del devengo del tributo.



Exención: Ventaja fiscal de la que por ley se beneficia un contribuyente en virtud de la cual es exonerado del pago total o parcial de un tributo. Es decir, son supuestos de exención aquellos en que, a pesar de realizarse el hecho imponible, la ley exime del cumplimiento de la obligación tributaria principal.

Obligado tributario: Son las personas físicas o jurídicas y las entidades a las que la normativa tributaria impone el cumplimiento de obligaciones tributarias.

Sujeto pasivo: Es sujeto pasivo el obligado tributario que, según la ley, debe cumplir la obligación tributaria principal, así como las obligaciones formales inherentes a la misma, sea como contribuyente o como sustituto del mismo. No perderá la condición de sujeto pasivo quien deba repercutir la cuota tributaria a otros obligados, salvo que la ley de cada tributo disponga otra cosa.

Autoliquidación: Declaración en la que el obligado tributario, además de comunicar a la Administración Tributaria los datos necesarios para la liquidación del tributo y otros de contenido informativo, realiza por sí mismo las operaciones de calificación y cuantificación necesarias para determinar e ingresar el importe de la deuda tributaria o, en su caso, determinar la cantidad que resulte a devolver o a compensar.

Liquidación tributaria: Acto resolutorio mediante el cual el órgano competente de la Administración realiza las operaciones de cuantificación necesarias y determina el importe de la deuda tributaria o de la cantidad que, en su caso, resulte a devolver o a compensar de acuerdo con la normativa tributaria.

Modelo: Impreso o formulario oficial usado para la autoliquidación o liquidación de un impuesto.

Impuesto sobre Transmisiones Patrimoniales y Actos Jurídicos Documentados: El ITPAJD es un tributo de naturaleza indirecta que grava:

- Las transmisiones patrimoniales onerosas.
- Las operaciones societarias.
- Los actos jurídicos documentados.

Son **transmisiones patrimoniales** sujetas:

- a) Las transmisiones onerosas por actos inter vivos de toda clase de bienes y derechos que integren el patrimonio de las personas físicas o jurídicas.
- b) La constitución de derechos reales, préstamos, fianzas, arrendamientos, pensiones y concesiones administrativas, salvo cuando estas últimas tengan por objeto la cesión del derecho a utilizar infraestructuras ferroviarias o inmuebles o instalaciones en puertos y en aeropuertos.

Se liquidará como constitución de derechos la ampliación posterior de su contenido que implique para su titular un incremento patrimonial, el cual servirá de base para la exigencia del tributo.

Son **operaciones societarias** sujetas:



- 1) La constitución de sociedades, el aumento y disminución de su capital social y la disolución de sociedades.
- 2) Las aportaciones que efectúen los socios que no supongan un aumento del capital social.
- 3) El traslado a España de la sede de dirección efectiva o del domicilio social de una sociedad cuando ni una ni otro estuviesen previamente situados en un Estado miembro de la Unión Europea.

En los **actos jurídicos documentados** se sujetan a gravamen:

Los documentos notariales.

Los documentos mercantiles.

Los documentos administrativos.

- a) En los documentos notariales: Están sujetas las escrituras, actas y testimonios notariales.
- b) En los documentos mercantiles: Están sujetas las letras de cambio, los documentos que realicen función de giro o suplan a aquéllas, los resguardos o certificados de depósitos transmisibles, así como los pagarés, bonos, obligaciones y demás títulos análogos emitidos en serie, por plazo no superior a dieciocho meses, representativos de capitales ajenos por los que se satisfaga una contraprestación establecida por diferencia entre el importe satisfecho por la emisión y el comprometido a reembolsar al vencimiento.
- c) En los documentos administrativos: El rendimiento de este hecho imponible corresponde a la Administración General del Estado. Las anotaciones preventivas que se practiquen en los Registros Públicos, cuando tengan por objeto un derecho o interés valuable y no vengán ordenadas de oficio por la autoridad judicial.

1. Autoliquidaciones por ejercicio de presentación. Año 2013. Tercer trimestre

1.1 Resumen del impuesto por provincia e ingreso

Provincia	Autoliquidaciones sin ingreso	Autoliquidaciones con ingreso	Total de autoliquidaciones	Importe (euros)
Almería	14.442	27.610	42.052	59.481.253
Cádiz	17.839	27.940	45.779	69.227.500
Córdoba	13.557	25.227	38.784	43.383.307
Granada	16.145	28.328	44.473	59.321.223
Huelva	8.353	14.619	22.972	31.249.422
Jaén	9.401	20.553	29.954	29.327.593
Málaga	28.560	48.844	77.404	236.626.197
Sevilla	29.087	44.876	73.963	107.542.137
Andalucía	137.384	237.997	375.381	636.158.632

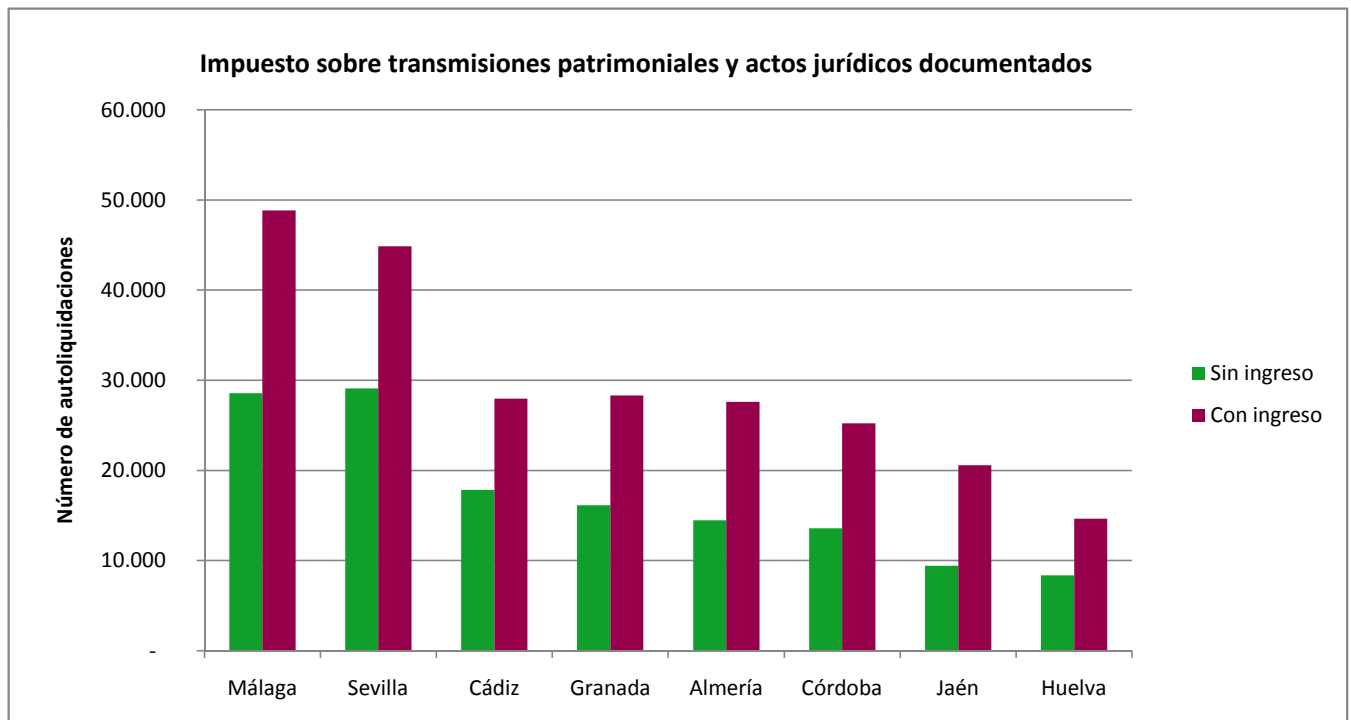

1. Autoliquidaciones por ejercicio de presentación. Año 2013. Tercer trimestre

1.2. Resumen del impuesto por provincia y modalidad

Provincia	Transmisiones patrimoniales onerosas		Operaciones societarias		Actos jurídicos documentados		Total	
	Nº autoliquidaciones	Importe (euros)	Nº autoliquidaciones	Importe (euros)	Nº autoliquidaciones	Importe (euros)	Nº autoliquidaciones	Importe (euros)
Almería	20.008	41.138.531	2.717	114.768	19.327	18.227.954	42.052	59.481.253
Cádiz	20.351	48.229.777	2.996	191.223	22.432	20.806.500	45.779	69.227.500
Córdoba	20.260	25.610.281	2.920	254.482	15.604	17.518.545	38.784	43.383.307
Granada	21.154	40.690.628	3.562	116.513	19.757	18.514.082	44.473	59.321.223
Huelva	10.623	21.143.428	1.691	55.427	10.658	10.050.567	22.972	31.249.422
Jaén	15.990	19.482.952	1.680	91.048	12.284	9.753.593	29.954	29.327.593
Málaga	36.781	187.855.595	7.080	626.031	33.543	48.144.571	77.404	236.626.197
Sevilla	33.146	65.667.929	7.521	352.962	33.296	41.521.245	73.963	107.542.137
Andalucía	178.313	449.819.122	30.167	1.802.453	166.901	184.537.057	375.381	636.158.632

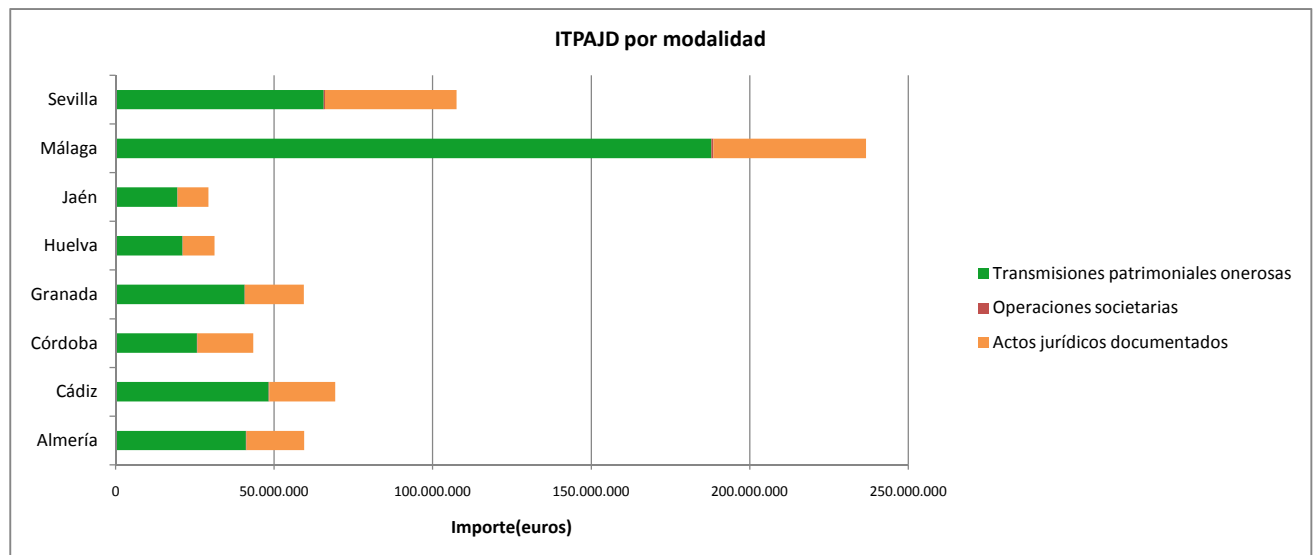
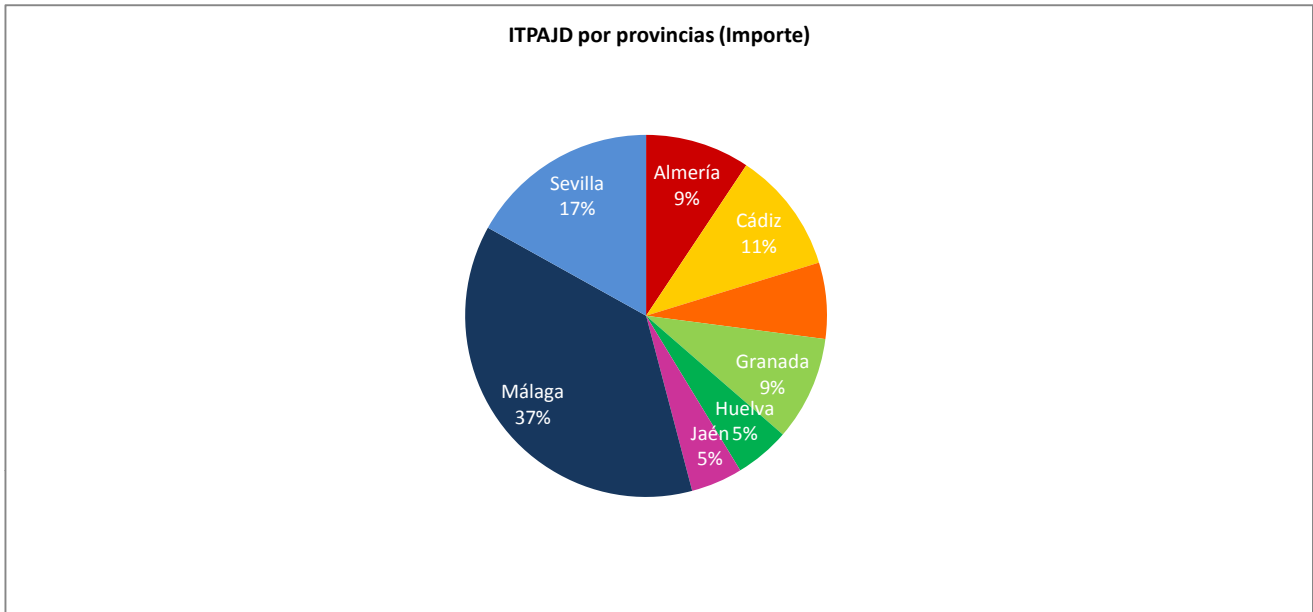

1. Autoliquidaciones por ejercicio de presentación. Año 2013. Tercer trimestre

1.3 Número de autoliquidaciones por grupo de concepto y provincia

Grupo de concepto	Almería	Cádiz	Córdoba	Granada	Huelva	Jaén	Málaga	Sevilla	Total	
Entregas sujetas al IVA		1.483	1.544	881	1.327	629	755	2.812	2.445	11.876
Obra nueva y división horizontal		528	703	742	845	376	783	1.342	1.019	6.338
Compraventa de viviendas en 2ª y ulteriores transmisiones		4.628	5.256	2.758	4.501	2.575	2.283	13.582	7.511	43.094
Otras transmisiones de inmuebles urbanos distintos de las viviendas		1.452	1.520	1.184	1.775	711	1.258	2.825	2.011	12.736
Operaciones con bienes inmuebles rústicos		1.780	645	1.668	2.228	603	2.354	1.190	1.365	11.833
Otros conceptos que afectan a bienes inmuebles		4.486	1.957	5.236	3.383	1.392	4.101	2.610	5.913	29.078
Préstamos hipotecarios		4.169	6.677	3.489	4.970	3.100	2.654	10.339	10.195	45.593
Operaciones societarias		2.717	2.996	2.920	3.562	1.691	1.680	7.080	7.521	30.167
Otros documentos notariales		3.780	3.082	1.915	2.462	1.264	1.831	4.159	3.578	22.071
Resto de conceptos		17.029	21.399	17.991	19.420	10.631	12.255	31.465	32.405	162.595
Total		42.052	45.779	38.784	44.473	22.972	29.954	77.404	73.963	375.381

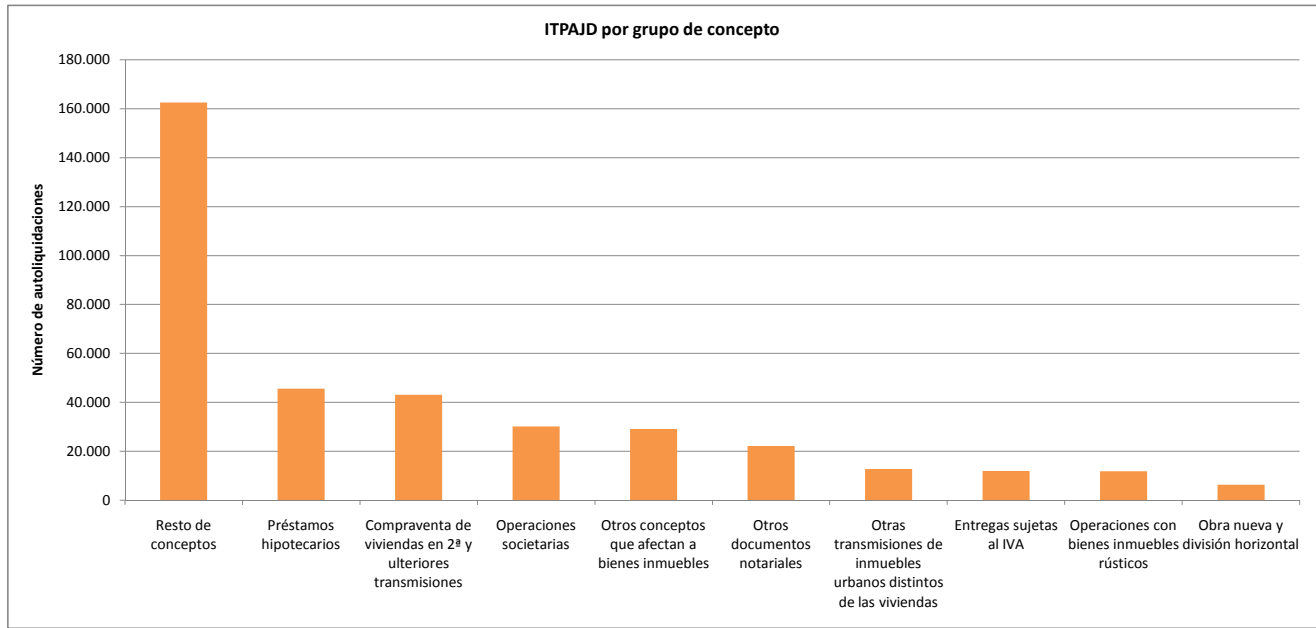

1. Autoliquidaciones por ejercicio de presentación. Año 2013. Tercer trimestre
1.4. Importe por grupo de concepto y provincia

Grupo de concepto	Almería	Cádiz	Córdoba	Granada	Huelva	Jaén	Málaga	Sevilla	Total
Entregas sujetas al IVA	4.930.667	4.337.480	2.596.498	4.352.241	2.506.160	961.265	12.280.714	5.684.137	37.649.163
Obra nueva y división horizontal	1.145.620	1.759.310	2.833.153	1.659.406	614.030	1.077.326	3.951.227	2.564.897	15.604.968
Compraventa de viviendas en 2ª y ulteriores transmisiones	26.765.154	35.925.593	15.004.376	27.626.675	13.991.952	9.235.196	162.011.767	45.479.708	336.040.420
Otras transmisiones de inmuebles urbanos distintos de las viviendas	7.583.755	7.690.518	4.707.107	6.947.184	4.462.677	4.741.426	18.768.640	9.978.487	64.879.795
Operaciones con bienes inmuebles rústicos	5.368.599	2.736.088	4.848.244	4.992.221	1.780.743	4.629.563	4.180.172	6.573.391	35.109.023
Otros conceptos que afectan a bienes inmuebles	1.827.297	2.180.438	2.534.455	1.917.906	1.616.940	2.002.153	5.555.097	7.073.330	24.707.615
Préstamos hipotecarios	7.708.366	9.727.367	6.317.375	7.443.985	4.153.336	4.168.549	19.729.750	16.621.705	75.870.433
Operaciones societarias	114.768	191.223	254.482	116.513	55.427	91.048	626.031	352.962	1.802.453
Otros documentos notariales	1.504.933	2.311.092	2.653.778	2.092.847	889.310	1.113.544	5.094.697	3.291.395	18.951.596
Resto de conceptos	2.532.095	2.368.392	1.633.841	2.172.245	1.178.847	1.307.522	4.428.101	9.922.125	25.543.167
Total	59.481.253	69.227.500	43.383.307	59.321.223	31.249.422	29.327.593	236.626.197	107.542.137	636.158.632

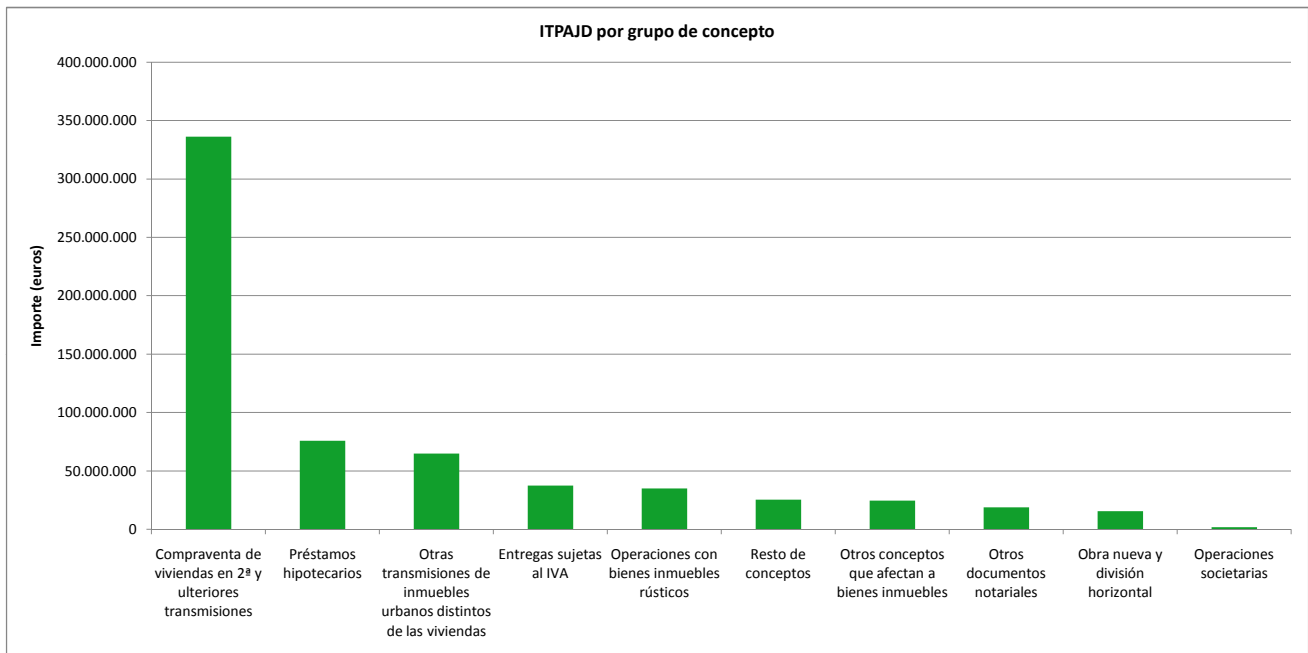

1. Autoliquidaciones por ejercicio de presentación. Año 2013. Tercer trimestre

1.5. Número de autoliquidaciones por provincia competente y órgano gestor

Provincia	Oficina liquidadora	Transmisiones patrimoniales			Total
		onerosas	Operaciones societarias	Actos jurídicos documentados	
Almería					
	G.P. Almería	12.920	1.457	9.606	23.983
	Berja	736	161	1.098	1.995
	Canjáyar	263	25	264	552
	Cuevas del Almanzora	510	138	807	1.455
	Gérgal	241	22	318	581
	Huércal-Overa	555	132	1.011	1.698
	Purchena	477	160	741	1.378
	Vélez-Rubio	277	31	282	590
	Vera	1.204	164	2.250	3.618
	Ejido (El)	2.825	427	2.950	6.202
Total Almería		20.008	2.717	19.327	42.052
Cádiz					
	G.P. Cádiz	7.687	312	1.954	9.953
	Algeciras	1.700	426	2.706	4.832
	Arcos de la Frontera	748	234	1.184	2.166
	Barbate	308	92	598	998
	Chiclana de la Frontera	1.204	255	2.535	3.994
	U.T. de Jerez de la Frontera	3.047	623	3.848	7.518
	Medina-Sidonia	300	44	470	814
	Olvera	317	46	423	786
	Puerto de Santa María (El)	1.902	296	3.223	5.421
	Sanlúcar de Barrameda	1.211	235	1.959	3.405
	San Fernando	493	73	1.066	1.632
	San Roque	1.224	286	2.113	3.623
	Ubrique	210	74	353	637
Total Cádiz		20.351	2.996	22.432	45.779
Córdoba					
	G.P. Córdoba	12.177	1.511	7.139	20.827
	Aguilar de la Frontera	652	150	885	1.687
	Baena	534	96	460	1.090
	Bujalance	249	39	281	569
	Cabra	429	84	511	1.024
	Castro del Río	251	44	135	430
	Fuente Obejuna	407	44	429	880
	Hinojosa del Duque	369	37	301	707
	Lucena	974	185	1.148	2.307
	Montilla	278	60	397	735
	Montoro	340	65	541	946
	Posadas	1.056	215	1.371	2.642
	Pozoblanco	779	122	541	1.442
	Priego de Córdoba	681	102	625	1.408
	Rambla (La)	649	125	558	1.332
	Rute	435	41	282	758
Total Córdoba		20.260	2.920	15.604	38.784
Granada					
	G.P. Granada	12.803	2.162	8.895	23.860
	Albuñol	269	19	243	531
	Alhama de Granada	419	39	314	772
	Almuñécar	653	94	927	1.674
	Baza	615	119	790	1.524
	Guadix	701	107	909	1.717
	Huéscar	355	54	346	755
	Iznalloz	503	49	463	1.015
	Loja	1.003	101	901	2.005
	Montefrío	376	37	239	652
	Motril	1.333	270	1.913	3.516
	Órgiva	611	103	619	1.333
	Santa Fe	1.347	396	2.990	4.733
	Ugijar	166	12	208	386
Total Granada		21.154	3.562	19.757	44.473
Huelva					
	G.P. Huelva	6.803	881	4.810	12.494
	Ayamonte	1.321	303	2.381	4.005
	Aracena	522	135	804	1.461
	Moguer	501	128	816	1.445
	Palma del Condado (La)	1.023	166	1.291	2.480
	Valverde del Camino	453	78	556	1.087
Total Huelva		10.623	1.691	10.658	22.972
Jaén					
	G.P. Jaén	7.002	508	3.091	10.601
	Alcalá la Real	1.016	76	629	1.721
	Andújar	1.275	213	1.378	2.866

1. Autoliquidaciones por ejercicio de presentación. Año 2013. Tercer trimestre

1.5. Número de autoliquidaciones por provincia competente y órgano gestor

Provincia	Oficina liquidadora	Transmisiones patrimoniales			Total
		onerosas	Operaciones societarias	Actos jurídicos documentados	
Jaén	Baeza	520	41	544	1.105
	Carolina (La)	696	119	921	1.736
	Cazorla	702	49	683	1.434
	Huelma	365	25	314	704
	Linares	596	146	959	1.701
	Mancha Real	487	67	477	1.031
	Martos	1.248	126	988	2.362
	Orcera	313	15	334	662
	Úbeda	959	241	1.200	2.400
	Villacarrillo	811	54	766	1.631
	Total Jaén		15.990	1.680	12.284
Málaga	G.P. Málaga	20.003	2.805	11.701	34.509
	Álora	551	100	882	1.533
	Antequera	855	164	1.195	2.214
	Archidona	450	46	450	946
	Benalmádena	1.319	289	1.602	3.210
	Campillos	324	54	389	767
	Coin	506	134	979	1.619
	Estepona	1.401	274	2.048	3.723
	Fuengirola	1.298	468	1.337	3.103
	Manilva	844	90	1.086	2.020
	Marbella	4.011	1.653	5.322	10.986
	Mijas	1.682	308	2.179	4.169
	Ronda	673	199	858	1.730
	Torrox	1.234	213	1.323	2.770
	Vélez-Málaga	1.630	283	2.192	4.105
Total Málaga		36.781	7.080	33.543	77.404
Sevilla	G.P. Sevilla	23.860	4.940	18.330	47.130
	Alcalá de Guadaíra	722	483	1.980	3.185
	Carmona	449	98	742	1.289
	Cazalla de la Sierra	390	34	337	761
	Dos Hermanas	1.172	403	2.660	4.235
	Écija	652	242	876	1.770
	Estepa	700	180	876	1.756
	Lora del Río	630	151	908	1.689
	Marchena	602	121	631	1.354
	Morón de la Frontera	605	99	721	1.425
	Osuna	442	97	585	1.124
	Sanlúcar la Mayor	926	298	1.951	3.175
	Utrera	1.996	375	2.699	5.070
	Total Sevilla		33.146	7.521	33.296
Total Andalucía		178.313	30.167	166.901	375.381

1. Autoliquidaciones por ejercicio de presentación. Año 2013. Tercer trimestre

1.6. Importe por provincia competente y órgano gestor

Provincia	Oficina liquidadora	Transmisiones patrimoniales			Total
		onerosas	Operaciones societarias	Actos jurídicos documentados	
Almería					
	G.P. Almería	21.479.095	49.649	9.519.955	31.048.698
	Berja	1.732.159	4.502	882.707	2.619.368
	Canjáyar	282.636	116	149.401	432.153
	Cuevas del Almanzora	1.646.709	2.641	986.550	2.635.899
	Gérgal	285.192	414	241.627	527.233
	Huércal-Overa	1.654.312	866	555.762	2.210.940
	Purchena	679.017	861	541.462	1.221.340
	Vélez-Rubio	481.606	80	177.670	659.355
	Vera	6.635.884	32.766	2.876.127	9.544.778
	Ejido (El)	6.261.920	22.873	2.296.695	8.581.489
Total Almería		41.138.531	114.768	18.227.954	59.481.253
Cádiz					
	G.P. Cádiz	4.729.179	74.608	1.801.709	6.605.496
	Algeciras	5.009.837	9.697	2.086.972	7.106.505
	Arcos de la Frontera	1.892.603	8.743	717.198	2.618.544
	Barbate	1.004.043	154	396.007	1.400.204
	Chiclana de la Frontera	5.266.344	12.296	3.461.986	8.740.627
	U.T. de Jerez de la Frontera	6.713.584	36.988	3.598.392	10.348.964
	Medina-Sidonia	828.817	387	292.353	1.121.557
	Olvera	479.507	2.352	241.549	723.408
	Puerto de Santa María (El)	7.793.861	26.618	3.037.481	10.857.959
	Sanlúcar de Barrameda	3.730.912	3.191	1.129.493	4.863.596
	San Fernando	2.777.583	10.271	722.007	3.509.861
	San Roque	7.570.624	5.864	2.996.898	10.573.386
	Ubrique	432.883	56	324.455	757.394
Total Cádiz		48.229.777	191.223	20.806.500	69.227.500
Córdoba					
	G.P. Córdoba	13.524.463	172.477	10.979.524	24.676.463
	Aguilar de la Frontera	1.368.764	1.933	701.091	2.071.789
	Baena	774.513	1.502	293.630	1.069.645
	Bujalance	595.270	46	236.260	831.576
	Cabra	801.437	5.035	273.453	1.079.925
	Castro del Río	292.014	957	161.632	454.603
	Fuente Obejuna	692.480	400	252.998	945.878
	Hinojosa del Duque	292.152	43	119.048	411.243
	Lucena	1.914.718	17.875	1.006.472	2.939.064
	Montilla	468.799	16.918	397.323	883.041
	Montoro	616.590	1.828	571.096	1.189.515
	Posadas	1.371.446	3.661	983.053	2.358.160
	Pozoblanco	652.626	1.537	537.286	1.191.449
	Priego de Córdoba	823.139	5.395	313.057	1.141.591
	Rambla (La)	969.639	3.535	481.764	1.454.939
	Rute	452.230	21.339	210.855	684.425
Total Córdoba		25.610.281	254.482	17.518.545	43.383.307
Granada					
	G.P. Granada	20.132.256	84.031	11.169.521	31.385.808
	Albuñol	463.193	127	99.054	562.374
	Alhama de Granada	438.869	2.401	155.337	596.606
	Almuñécar	3.993.874	2.866	772.406	4.769.147
	Baza	605.714	2.667	430.564	1.038.944
	Guadix	917.675	7.299	495.999	1.420.972
	Huésacar	315.918	2.915	144.448	463.281
	Iznalloz	524.688	112	238.075	762.875
	Loja	1.414.747	767	630.549	2.046.063
	Montefrío	655.654	0	149.300	804.954
	Motril	4.666.226	1.865	1.456.657	6.124.748
	Órgiva	1.060.297	4.731	529.335	1.594.363
	Santa Fe	5.208.956	6.702	2.138.965	7.354.623
	Ugijar	292.562	31	103.871	396.464
Total Granada		40.690.628	116.513	18.514.082	59.321.223
Huelva					
	G.P. Huelva	8.917.250	14.982	4.085.755	13.017.987
	Ayamonte	5.590.097	22.124	2.714.209	8.326.430
	Aracena	1.508.956	10.934	670.554	2.190.444
	Moguer	2.463.480	4.445	1.318.211	3.786.136
	Palma del Condado (La)	2.212.079	2.431	968.003	3.182.514
	Valverde del Camino	451.567	511	293.835	745.913
Total Huelva		21.143.428	55.427	10.050.567	31.249.422

1. Autoliquidaciones por ejercicio de presentación. Año 2013. Tercer trimestre

1.6. Importe por provincia competente y órgano gestor

Provincia	Oficina liquidadora	Transmisiones patrimoniales			Total
		onerosas	Operaciones societarias	Actos jurídicos documentados	
Jaén					
	G.P. Jaén	5.007.883	62.161	3.465.434	8.535.478
	Alcalá la Real	1.310.277	773	391.873	1.702.924
	Andújar	1.959.325	5.033	854.463	2.818.821
	Baeza	1.031.275	1.515	436.013	1.468.803
	Carolina (La)	985.198	1.633	577.073	1.563.904
	Cazorla	1.086.489	102	336.039	1.422.629
	Huelma	334.067	4.235	165.912	504.213
	Linares	1.315.254	4.521	540.618	1.860.393
	Mancha Real	776.076	2.784	272.069	1.050.929
	Martos	1.888.329	4.678	788.258	2.681.264
	Orcera	327.612	22	189.512	517.145
	Úbeda	2.326.233	3.121	991.588	3.320.942
	Villacarrillo	1.134.936	471	744.740	1.880.147
Total Jaén		19.482.952	91.048	9.753.593	29.327.593
Málaga					
	G.P. Málaga	33.455.314	149.527	12.315.381	45.920.222
	Álora	2.070.679	522	657.629	2.728.829
	Antequera	2.311.649	7.727	1.485.023	3.804.399
	Archidona	919.146	794	352.417	1.272.357
	Benalmádena	9.210.528	4.171	2.083.617	11.298.316
	Campillos	686.160	3.098	239.177	928.435
	Coin	3.064.683	5.700	1.072.093	4.142.476
	Estepona	14.544.254	38.452	3.535.179	18.117.885
	Fuengirola	7.293.742	21.539	1.610.815	8.926.096
	Manilva	7.712.556	2.749	3.061.982	10.777.286
	Marbella	72.751.902	318.447	13.211.794	86.282.142
	Mijas	16.555.386	4.732	4.195.618	20.755.736
	Ronda	2.429.343	50.936	866.073	3.346.353
	Torrox	8.255.269	16.129	1.324.898	9.596.296
	Vélez-Málaga	6.594.985	1.508	2.132.875	8.729.368
Total Málaga		187.855.595	626.031	48.144.571	236.626.197
Sevilla					
	G.P. Sevilla	43.236.552	291.873	28.308.342	71.836.766
	Alcalá de Guadaíra	2.555.529	7.627	1.976.916	4.540.072
	Carmona	1.665.842	45	431.105	2.096.992
	Cazalla de la Sierra	468.800	62	239.901	708.763
	Dos Hermanas	4.571.306	9.629	3.240.515	7.821.449
	Écija	1.378.099	24.722	592.617	1.995.438
	Estepa	1.102.702	3.102	583.082	1.688.886
	Lora del Río	1.168.687	3.168	713.588	1.885.443
	Marchena	1.107.663	4.638	531.123	1.643.425
	Morón de la Frontera	1.226.837	2.141	588.635	1.817.613
	Osuna	909.457	698	514.954	1.425.108
	Sanlúcar la Mayor	2.596.292	2.820	2.082.357	4.681.469
	Utrera	3.680.163	2.437	1.718.111	5.400.711
Total Sevilla		65.667.929	352.962	41.521.245	107.542.137
Total Andalucía		449.819.122	1.802.453	184.537.057	636.158.632

1. Autoliquidaciones por ejercicio de presentación. Año 2013. Tercer trimestre

1.6.G1 Importe por provincia competente y órgano gestor

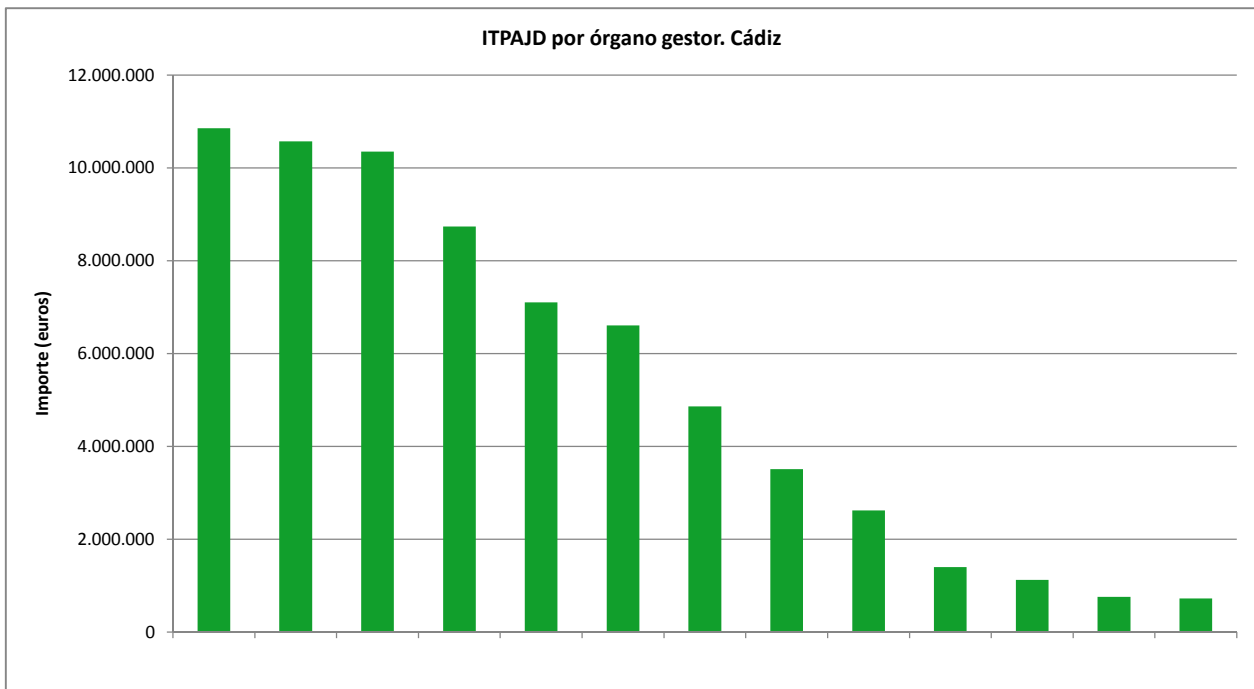
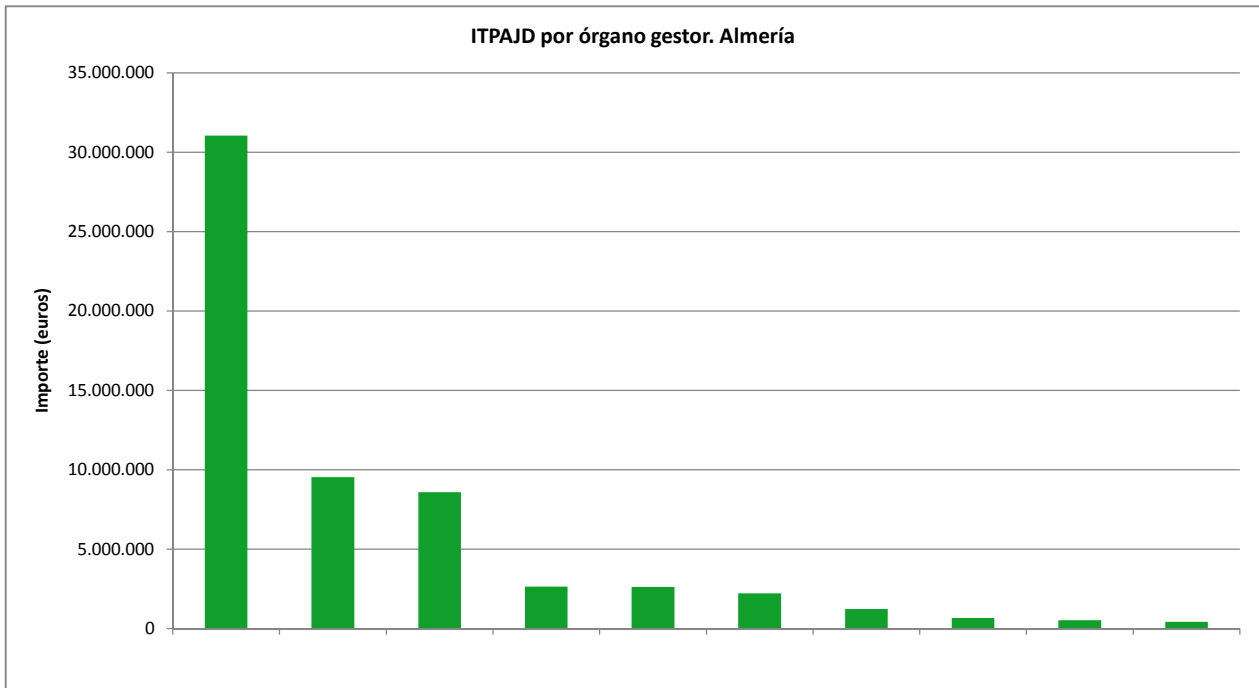

1. Autoliquidaciones por ejercicio de presentación. Año 2013. Tercer trimestre

1.6.G2 Importe por provincia competente y órgano gestor

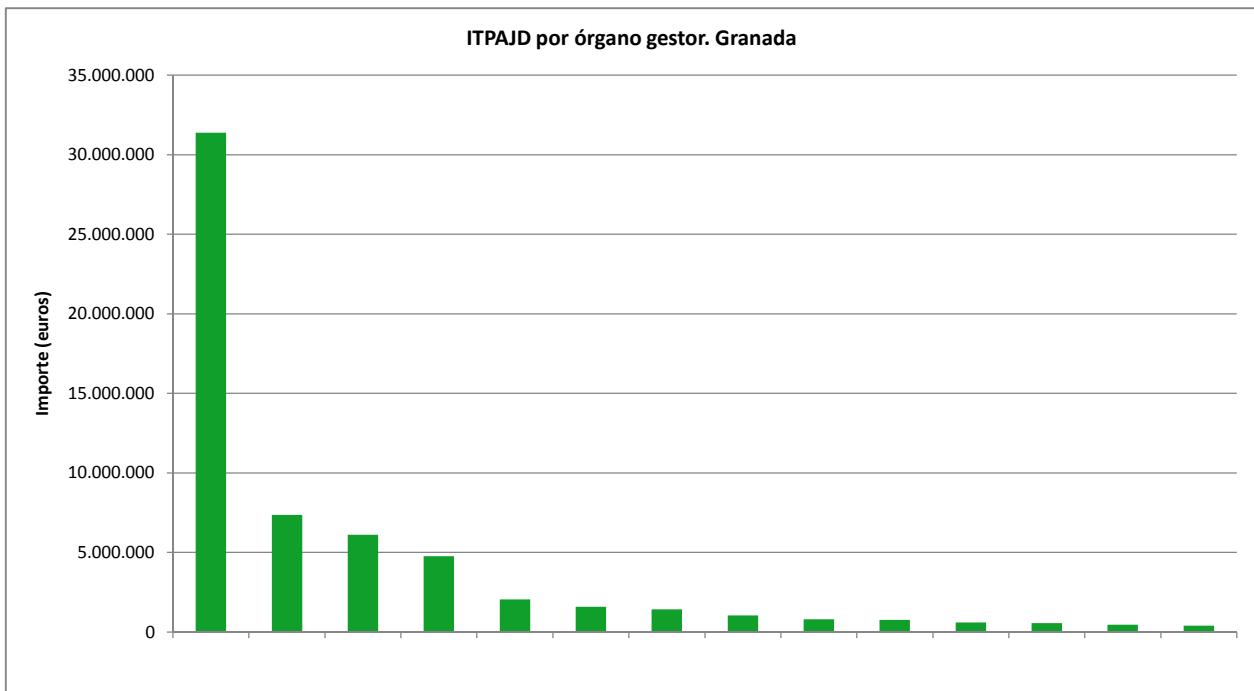
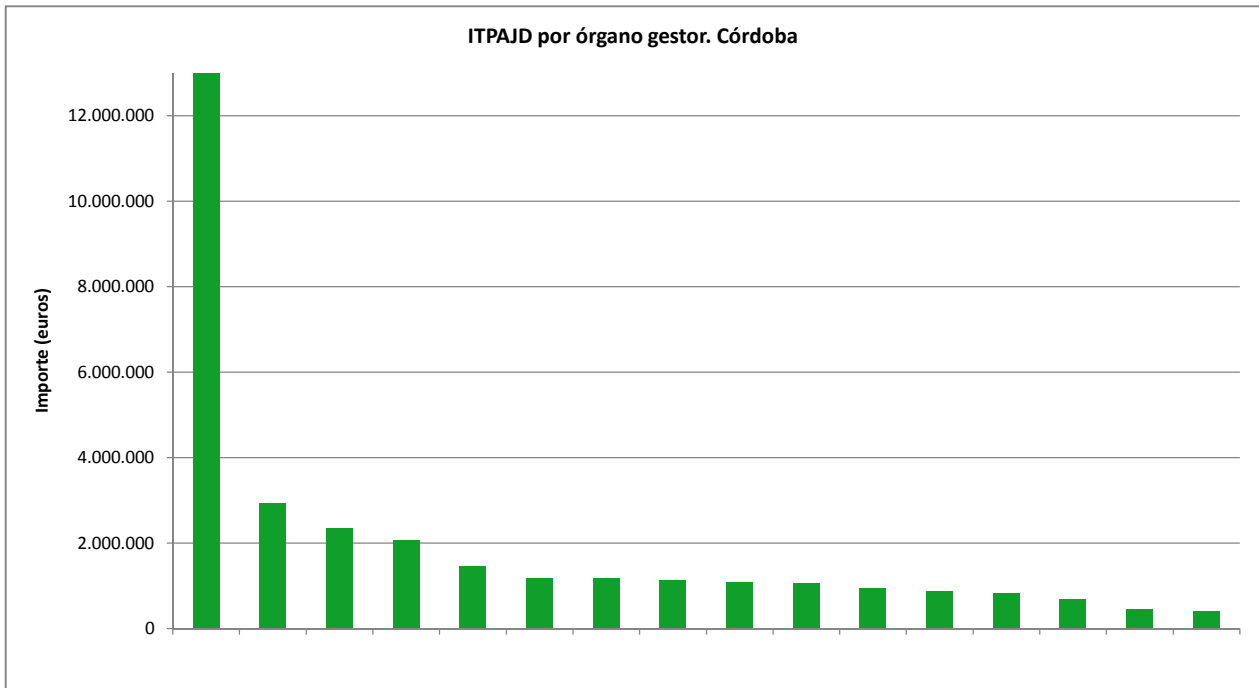

1. Autoliquidaciones por ejercicio de presentación. Año 2013. Tercer trimestre
1.6.G3 Importe por provincia competente y órgano gestor

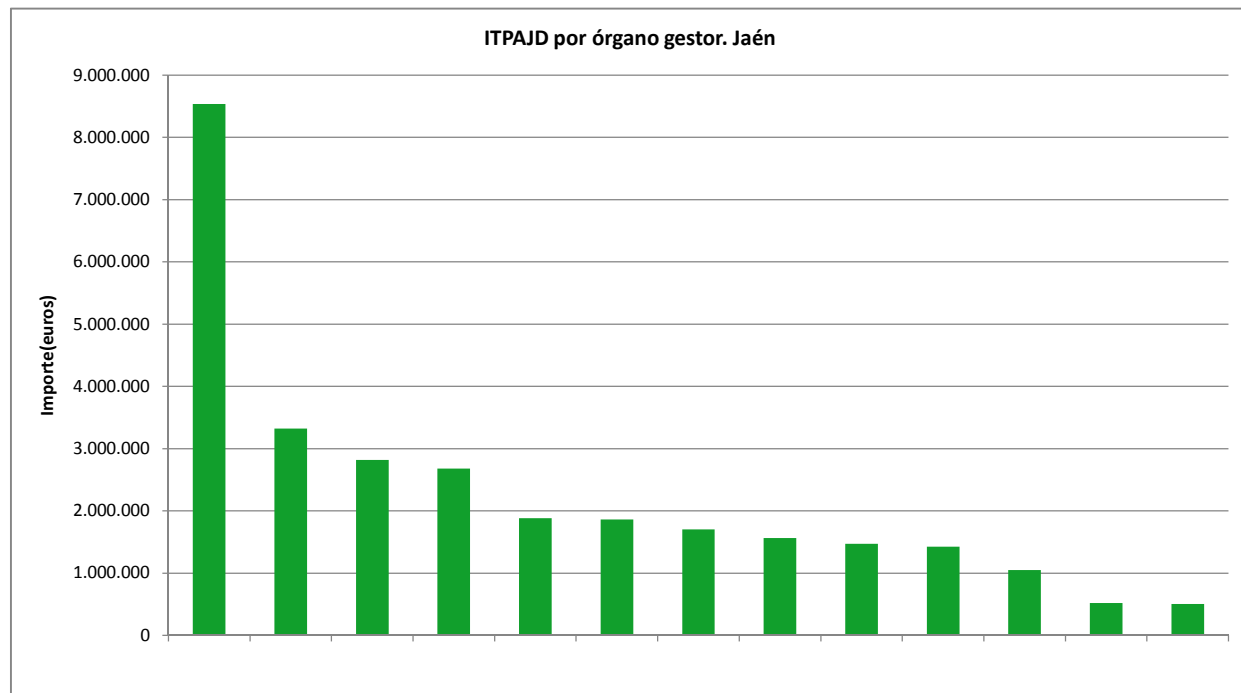
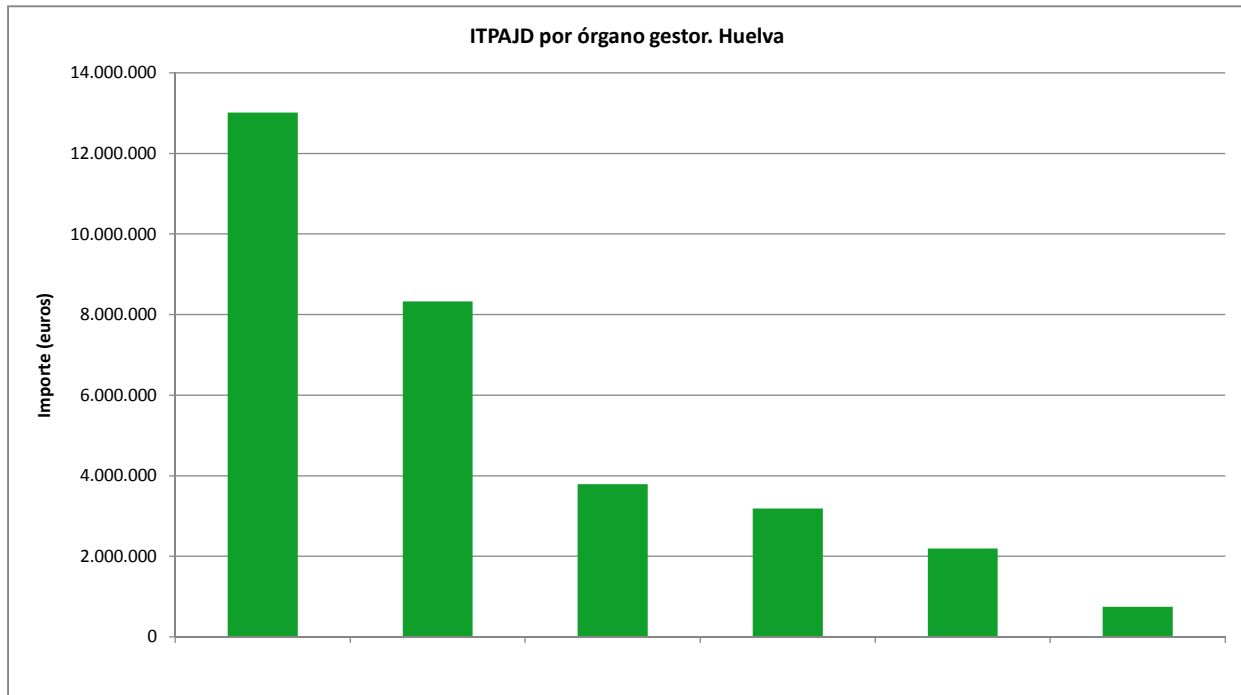

1. Autoliquidaciones por ejercicio de presentación. Año 2013. Tercer trimestre

1.6.G4 Importe por provincia competente y órgano gestor

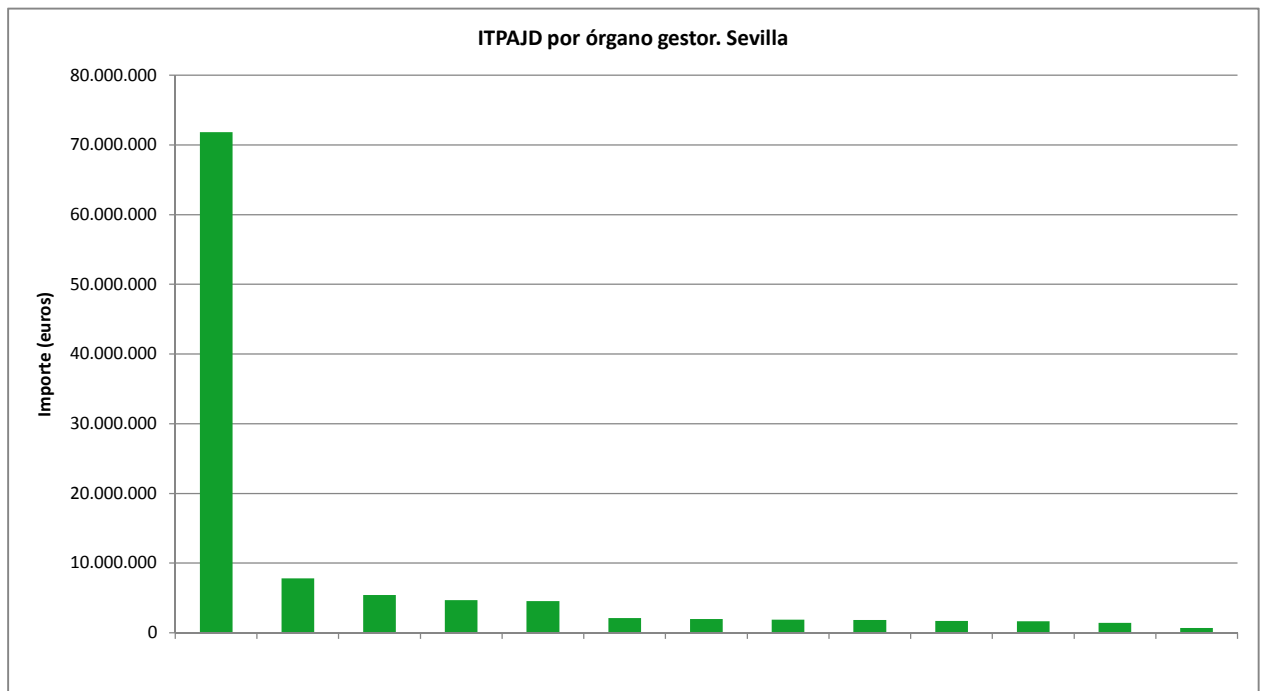
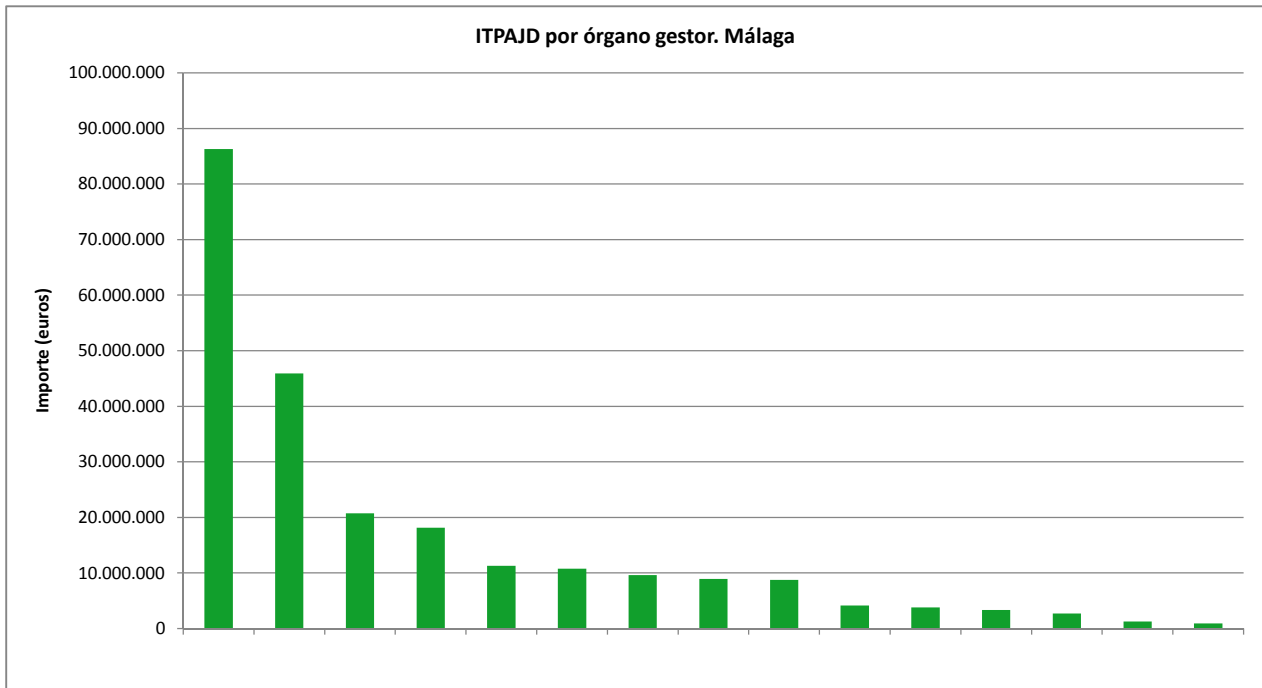

1. Autoliquidaciones por ejercicio de presentación. Año 2013. Tercer trimestre

1.7. Número de autoliquidaciones por provincia y trimestre

Provincia	Trimestre I	Trimestre II	Trimestre III	Trimestre IV	Total Ejercicio
Almería	19.820	12.336	9.896		42.052
Cádiz	23.286	12.830	9.663		45.779
Córdoba	18.449	11.383	8.952		38.784
Granada	21.646	12.899	9.928		44.473
Huelva	10.830	6.984	5.158		22.972
Jaén	15.347	8.275	6.332		29.954
Málaga	35.949	23.283	18.172		77.404
Sevilla	37.257	21.136	15.570		73.963
Total	182.584	109.126	83.671	-	375.381

1.7. Importe por provincia y trimestre

Provincia	Trimestre I	Trimestre II	Trimestre III	Trimestre IV	Total Ejercicio
Almería	20.059.315	21.954.514	17.467.424		59.481.253
Cádiz	26.351.609	23.797.536	19.078.355		69.227.500
Córdoba	18.371.450	15.192.146	9.819.712		43.383.307
Granada	23.272.589	19.849.793	16.198.841		59.321.223
Huelva	11.741.166	10.516.299	8.991.958		31.249.422
Jaén	12.276.664	9.534.117	7.516.812		29.327.593
Málaga	79.911.151	84.425.789	72.289.256		236.626.197
Sevilla	43.488.666	33.307.273	30.746.198		107.542.137
Total	235.472.610	218.577.466	182.108.556	-	636.158.632

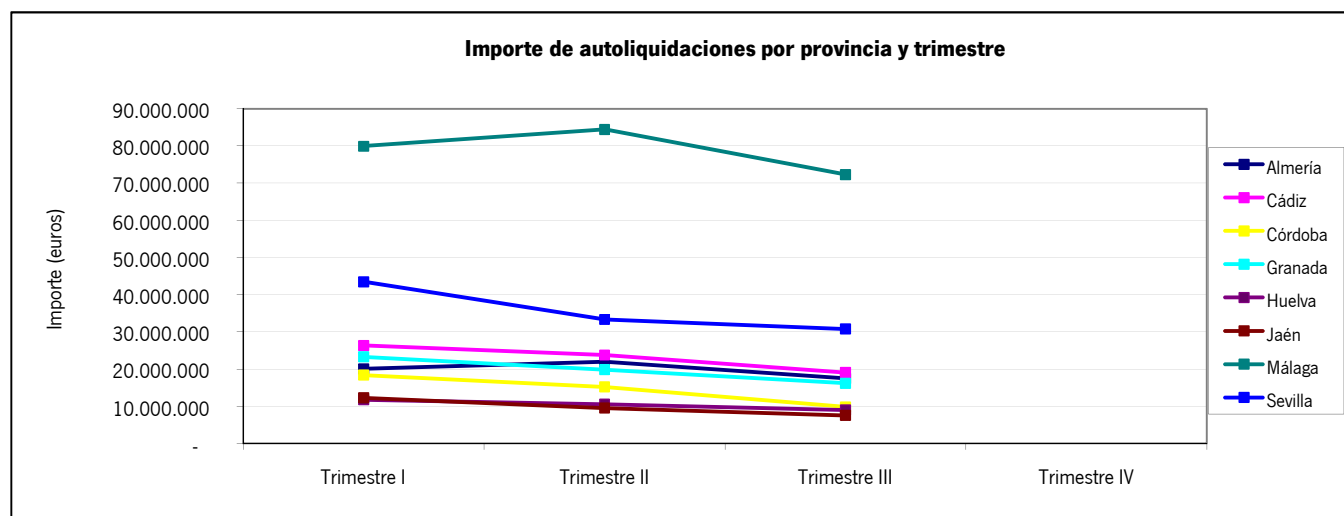
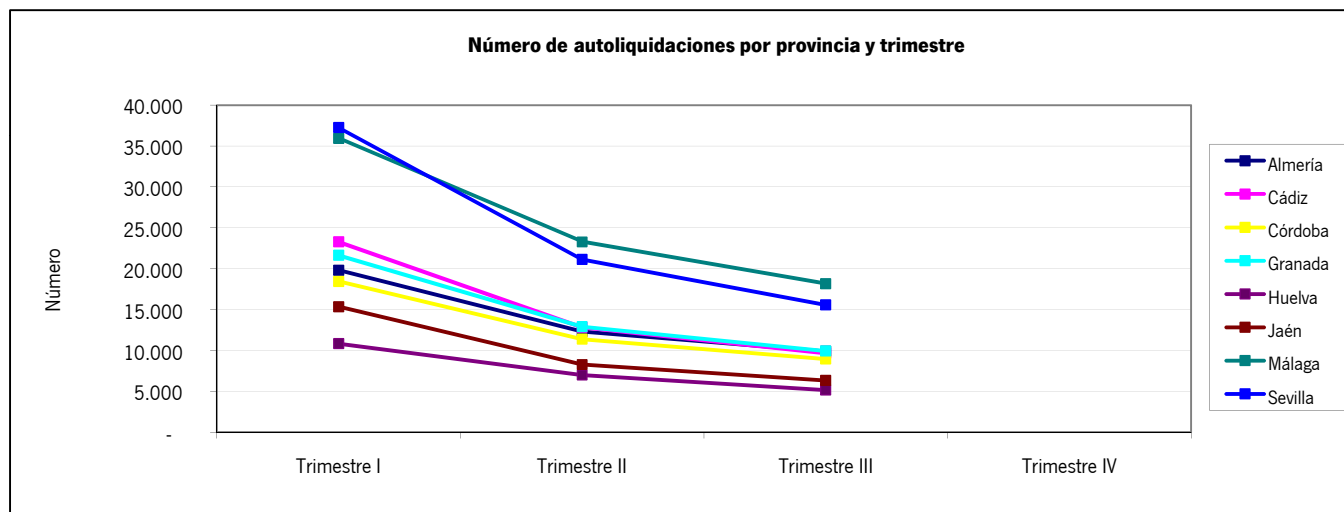

1. Autoliquidaciones por ejercicio de presentación. Año 2013. Tercer trimestre

1.8. Número de autoliquidaciones por modalidad y trimestre

Modalidad	Trimestre I	Trimestre II	Trimestre III	Trimestre IV	Total Ejercicio
Transmisiones patrimoniales onerosas	105.119	40.670	32.524		178.313
Operaciones societarias	11.926	10.294	7.947		30.167
Actos jurídicos documentados	65.539	58.162	43.200		166.901
Total	182.584	109.126	83.671	-	375.381

1.8. Importe por modalidad y trimestre

Modalidad	Trimestre I	Trimestre II	Trimestre III	Trimestre IV	Total Ejercicio
Transmisiones patrimoniales onerosas	159.409.364	160.834.727	129.575.031		449.819.122
Operaciones societarias	812.715	527.768	461.971		1.802.453
Actos jurídicos documentados	75.250.531	57.214.971	52.071.554		184.537.057
Total	235.472.610	218.577.466	182.108.556	-	636.158.632

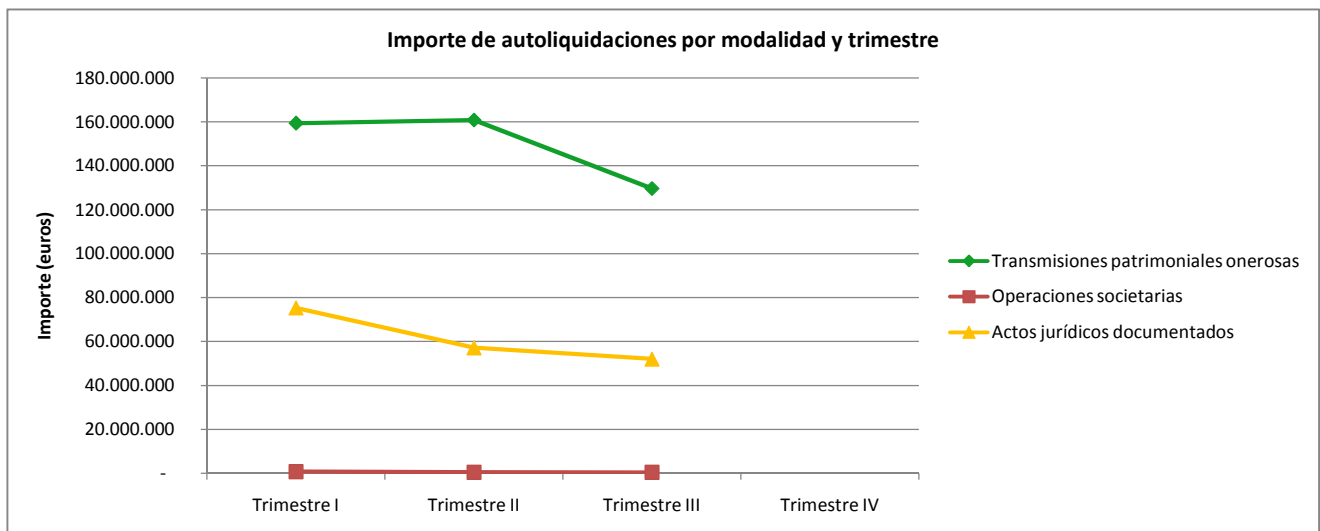
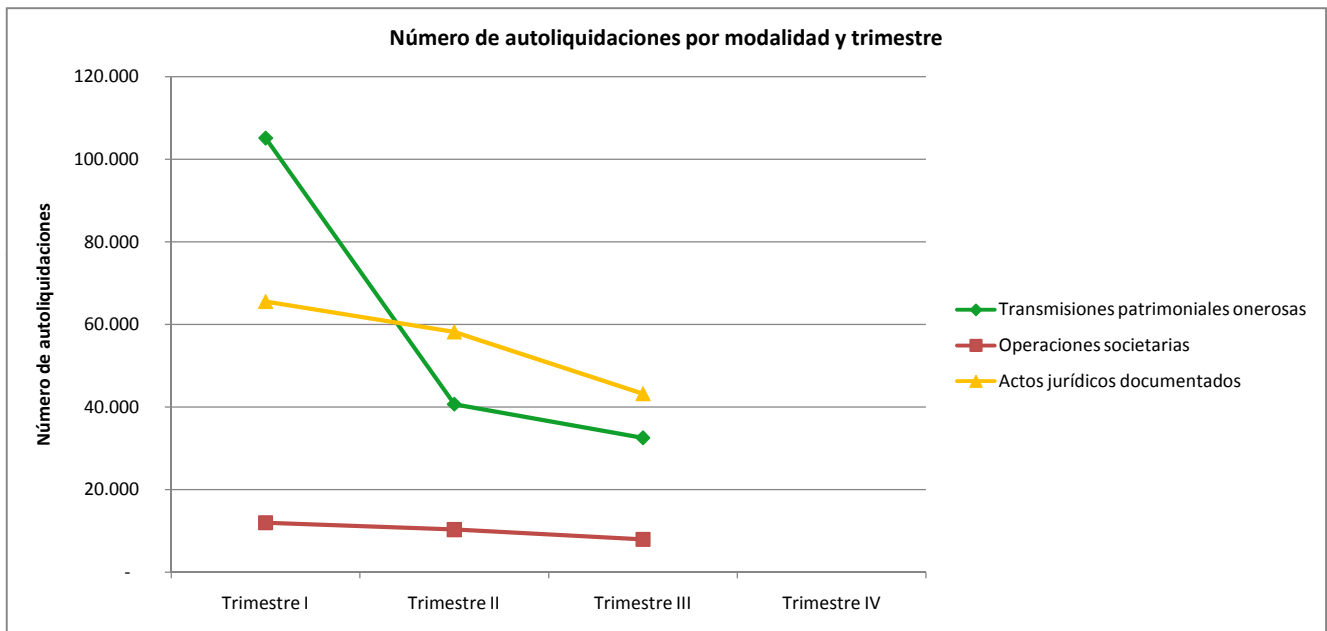

2. Autoliquidaciones por ejercicio de ingreso. Año 2013. Tercer trimestre

2.1. Resumen del impuesto por provincia y modalidad

Provincia	Transmisiones patrimoniales onerosas		Operaciones societarias		Actos jurídicos documentados		Total	
	Nº autoliquidaciones	Importe (euros)	Nº autoliquidaciones	Importe (euros)	Nº autoliquidaciones	Importe (euros)	Nº autoliquidaciones	Importe (euros)
Almería	32.698	42.308.331	336	114.768	9.568	18.228.362	42.602	60.651.461
Cádiz	40.313	49.861.468	289	191.223	10.728	20.804.501	51.330	70.857.192
Córdoba	28.956	26.424.864	439	254.482	7.734	17.514.201	37.129	44.193.546
Granada	34.897	41.903.949	411	116.513	10.062	18.514.082	45.370	60.534.543
Huelva	18.745	21.856.619	146	55.427	5.205	10.050.567	24.096	31.962.613
Jaén	24.826	20.297.923	237	91.048	6.446	9.756.746	31.509	30.145.717
Málaga	59.405	190.286.139	641	625.952	17.834	48.140.071	77.880	239.052.161
Sevilla	55.477	67.817.822	602	352.962	16.726	41.520.039	72.805	109.690.822
Andalucía	295.317	460.757.115	3.101	1.802.374	84.303	184.528.567	382.721	647.088.056

ITPAJD por provincias (Importe)

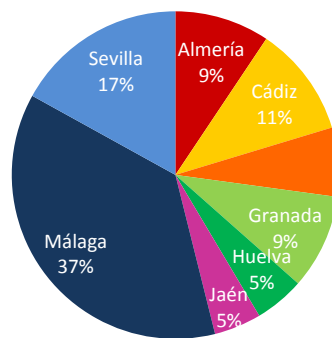

ITPAJD por modalidad

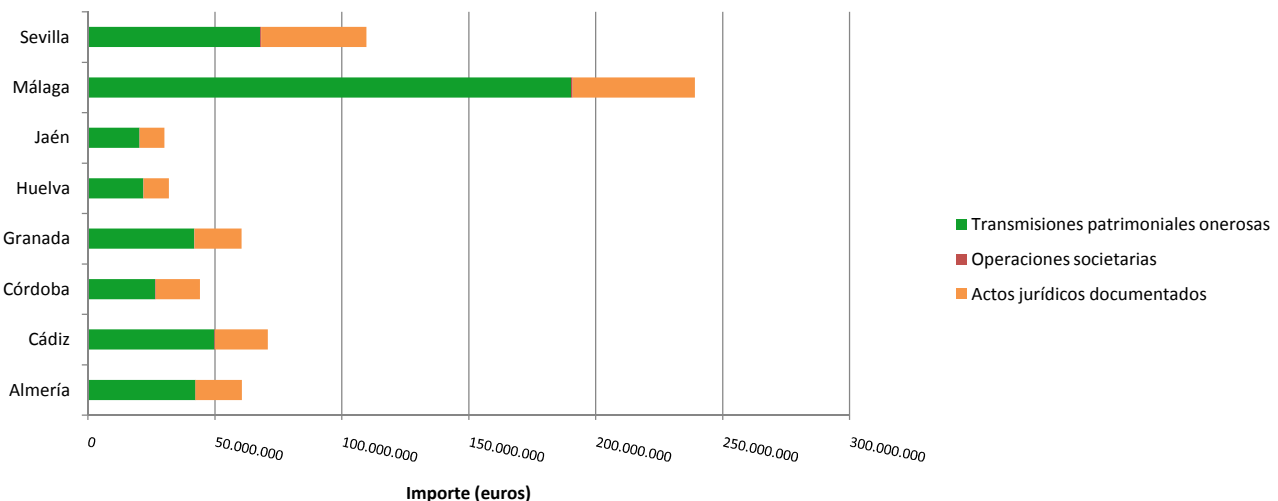

2. Autoliquidaciones por ejercicio de ingreso. Año 2013. Tercer trimestre
3.2 Número de autoliquidaciones por grupo de concepto y provincia

Grupo de concepto	Almería	Cádiz	Córdoba	Granada	Huelva	Jaén	Málaga	Sevilla	Total	
Entregas sujetas al IVA		1.405	1.326	779	1.260	580	631	2.619	1.704	10.304
Obra nueva y división horizontal		489	619	688	781	345	741	1.235	956	5.854
Compraventa de viviendas en 2ª y ulteriores transmisiones		4.375	4.913	2.545	4.123	2.339	2.090	12.846	6.960	40.191
Otras transmisiones de inmuebles urbanos distintos de las viviendas		1.322	1.383	1.094	1.599	653	1.179	2.582	1.832	11.644
Operaciones con bienes inmuebles rústicos		1.560	529	1.550	2.017	530	2.237	1.024	1.243	10.690
Otros conceptos que afectan a bienes inmuebles		4.141	1.596	4.841	2.833	1.208	3.742	1.831	5.383	25.575
Préstamos hipotecarios		3.876	5.873	3.286	4.497	2.853	2.376	8.588	8.977	40.326
Operaciones societarias		336	289	439	411	146	237	641	602	3.101
Otros documentos notariales		1.527	942	940	1.339	476	997	1.799	1.568	9.588
Resto de conceptos		23.571	33.860	20.967	26.510	14.966	17.279	44.715	43.580	225.448
Total		42.602	51.330	37.129	45.370	24.096	31.509	77.880	72.805	382.721

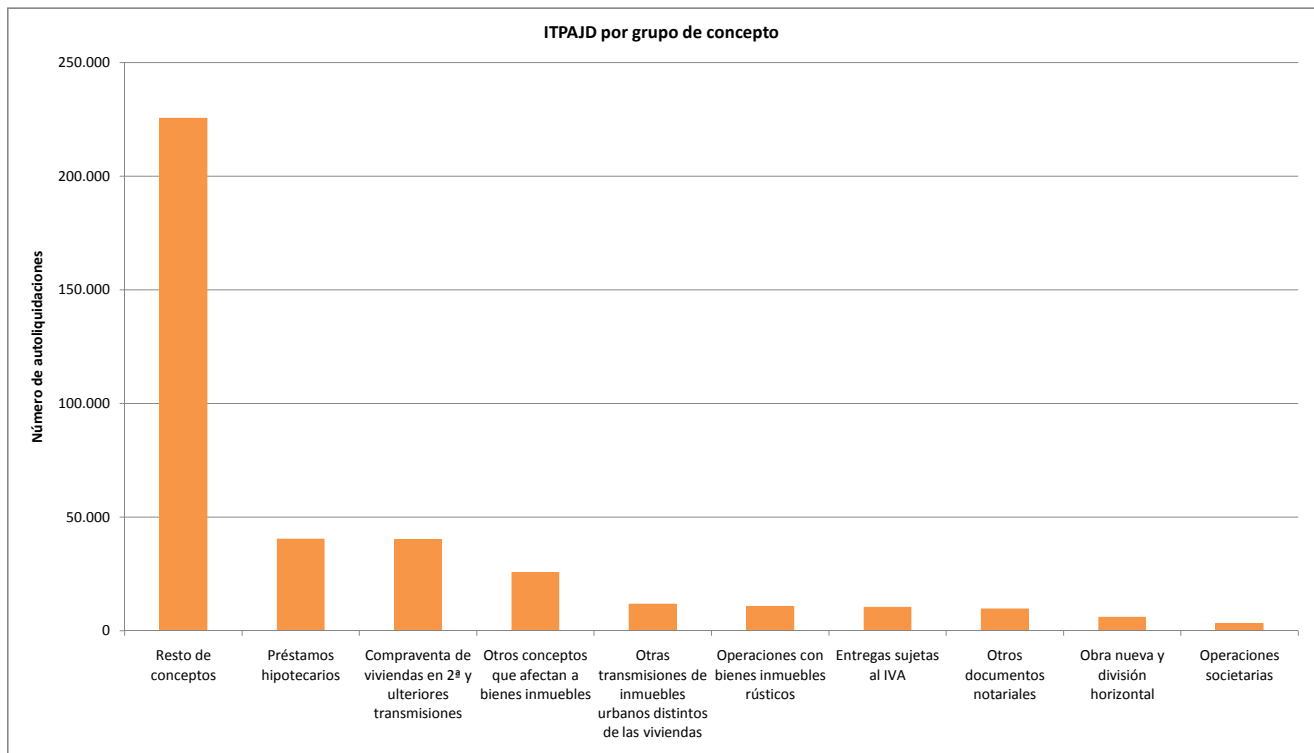

2. Autoliquidaciones por ejercicio de ingreso. Año 2013. Tercer trimestre
2.3. Importe por grupo de concepto y provincia

Grupo de concepto	Almería	Cádiz	Córdoba	Granada	Huelva	Jaén	Málaga	Sevilla	Total
Entregas sujetas al IVA	4.930.667	4.337.431	2.596.498	4.352.241	2.506.160	961.265	12.280.714	5.684.137	37.649.114
Obra nueva y división horizontal Compraventa de viviendas en 2ª y ulteriores transmisiones	1.145.130	1.759.310	2.833.153	1.659.406	614.030	1.077.326	3.951.227	2.563.690	15.603.271
Otras transmisiones de inmuebles urbanos distintos de las viviendas	26.756.750	35.909.002	15.004.376	27.626.675	13.999.872	9.233.135	161.992.967	45.479.708	336.002.485
Operaciones con bienes inmuebles rústicos	7.583.755	7.690.518	4.707.107	6.947.184	4.462.677	4.741.426	18.768.640	9.978.383	64.879.690
Otros conceptos que afectan a bienes inmuebles	5.368.599	2.736.088	4.846.244	4.991.741	1.780.743	4.629.563	4.180.172	6.573.391	35.106.543
Préstamos hipotecarios	1.827.297	2.180.438	2.534.455	1.917.906	1.616.940	2.005.338	5.555.097	7.073.330	24.710.799
Operaciones societarias	7.708.366	9.725.417	6.313.031	7.443.985	4.153.336	4.168.549	19.729.750	16.621.705	75.864.139
Otros documentos notariales	114.768	191.223	254.482	116.513	55.427	91.048	625.952	352.962	1.802.374
Resto de conceptos	1.505.830	2.311.092	2.653.778	2.092.847	889.310	1.113.512	5.094.697	3.291.395	18.952.462
Resto de conceptos	3.710.299	4.016.673	2.450.424	3.386.045	1.884.117	2.124.553	6.872.945	12.072.122	36.517.179
Total	60.651.461	70.857.192	44.193.546	60.534.543	31.962.613	30.145.717	239.052.161	109.690.822	647.088.056

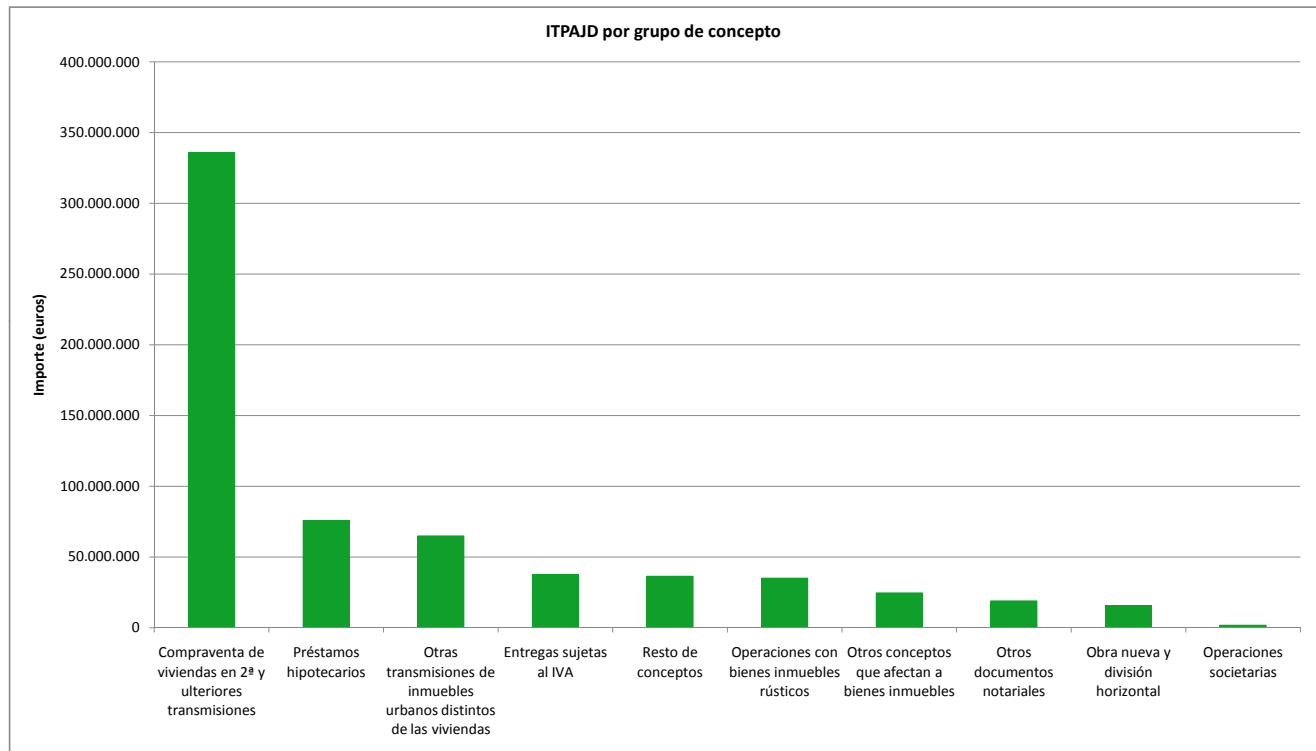

2. Autoliquidaciones por ejercicio de ingreso. Año 2013. Tercer trimestre

2.4. Número de autoliquidaciones por provincia competente y órgano gestor

Provincia	Oficina liquidadora	Transmisiones patrimoniales			Total
		onerosas	Operaciones societarias	Actos jurídicos documentados	
Almería					
	G.P. Almería	26.406	206	5.018	31.630
	Berja	638	12	563	1.213
	Canjáyar	180	1	138	319
	Cuevas del Almanzora	438	9	438	885
	Gérgal	199	2	91	292
	Huércal-Overa	624	10	488	1.122
	Purchena	389	8	323	720
	Vélez-Rubio	216	3	160	379
	Vera	1.050	17	1.175	2.242
	Ejido (El)	2.558	68	1.174	3.800
Total Almería		32.698	336	9.568	42.602
Cádiz					
	G.P. Cádiz	22.870	30	917	23.817
	Algeciras	3.246	31	1.250	4.527
	Arcos de la Frontera	787	17	589	1.393
	Barbate	372	7	284	663
	Chiclana de la Frontera	1.082	27	1.110	2.219
	U.T. de Jerez de la Frontera	5.743	69	1.979	7.791
	Medina-Sidonia	355	5	228	588
	Olvera	253	5	228	486
	Puerto de Santa María (El)	1.843	39	1.405	3.287
	Sanlúcar de Barrameda	1.360	19	883	2.262
	San Fernando	526	13	575	1.114
	San Roque	1.728	24	1.053	2.805
	Ubrique	148	3	227	378
Total Cádiz		40.313	289	10.728	51.330
Córdoba					
	G.P. Córdoba	22.297	195	3.115	25.607
	Aguilar de la Frontera	524	21	426	971
	Baena	441	19	278	738
	Bujalance	222	3	144	369
	Cabra	340	22	313	675
	Castro del Río	231	11	80	322
	Fuente Obejuna	336	8	255	599
	Hinojosa del Duque	333	2	154	489
	Lucena	776	46	574	1.396
	Montilla	228	13	240	481
	Montoro	294	8	309	611
	Posadas	891	21	629	1.541
	Pozoblanco	606	20	340	966
	Priego de Córdoba	546	15	366	927
	Rambla (La)	527	26	344	897
	Rute	364	9	167	540
Total Córdoba		28.956	439	7.734	37.129
Granada					
	G.P. Granada	27.745	227	4.094	32.066
	Albuñol	253	3	100	356
	Alhama de Granada	376	4	183	563
	Almuñécar	580	9	473	1.062
	Baza	540	21	402	963
	Guadix	621	21	429	1.071
	Huéscar	303	10	200	513
	Iznalloz	407	3	241	651
	Loja	832	11	558	1.401
	Montefrío	324		139	463
	Motril	1.232	58	1.024	2.314
	Órgiva	415	10	366	791
	Santa Fe	1.142	33	1.734	2.909
	Ugíjar	127	1	119	247
Total Granada		34.897	411	10.062	45.370
Huelva					
	G.P. Huelva	15.414	58	2.193	17.665
	Ayamonte	1.152	44	1.250	2.446
	Aracena	531	8	442	981
	Moguer	424	7	428	859
	Palma del Condado (La)	809	17	610	1.436
	Valverde del Camino	415	12	282	709
Total Huelva		18.745	146	5.205	24.096
Jaén					
	G.P. Jaén	16.855	64	1.418	18.337
	Alcalá la Real	926	14	384	1.324

2. Autoliquidaciones por ejercicio de ingreso. Año 2013. Tercer trimestre

2.4. Número de autoliquidaciones por provincia competente y órgano gestor

Provincia	Oficina liquidadora	Transmisiones patrimoniales			Total	
		onerosas	Operaciones societarias	Actos jurídicos documentados		
Jaén	Andújar	1.198	39	757	1.994	
	Baeza	433	3	272	708	
	Carolina (La)	591	18	466	1.075	
	Cazorla	552	4	327	883	
	Huelma	304	4	182	490	
	Linares	657	28	470	1.155	
	Mancha Real	422	9	242	673	
	Martos	1.097	19	588	1.704	
	Orcera	276	2	178	456	
	Úbeda	789	31	710	1.530	
	Villacarrillo	726	2	452	1.180	
	Total Jaén		24.826	237	6.446	31.509
	Málaga	G.P. Málaga	44.139	212	5.994	50.345
Álora		477	5	425	907	
Antequera		798	19	613	1.430	
Archidona		370	14	269	653	
Benalmádena		1.090	25	853	1.968	
Campillos		237	12	212	461	
Coin		432	11	548	991	
Estepona		1.209	17	1.134	2.360	
Fuengirola		983	47	677	1.707	
Manilva		846	7	582	1.435	
Marbella		4.039	116	2.847	7.002	
Mijas		1.583	34	1.285	2.902	
Ronda		514	82	504	1.100	
Torrox		1.107	22	802	1.931	
Vélez-Málaga		1.581	18	1.089	2.688	
Total Málaga		59.405	641	17.834	77.880	
Sevilla	G.P. Sevilla	47.353	375	8.918	56.646	
	Alcalá de Guadaíra	614	14	1.037	1.665	
	Carmona	412	6	351	769	
	Cazalla de la Sierra	371	3	215	589	
	Dos Hermanas	1.016	29	1.304	2.349	
	Écija	582	56	430	1.068	
	Estepa	613	28	477	1.118	
	Lora del Río	599	9	563	1.171	
	Marchena	478	13	365	856	
	Morón de la Frontera	465	16	446	927	
	Osuna	346	18	324	688	
	Sanlúcar la Mayor	808	13	1.057	1.878	
	Utrera	1.820	22	1.239	3.081	
	Total Sevilla		55.477	602	16.726	72.805
Total Andalucía		295.317	3.101	84.303	382.721	

2. Autoliquidaciones por ejercicio de ingreso. Año 2013. Tercer trimestre

2.5. Importe por provincia competente y órgano gestor

Provincia	Oficina liquidadora	Transmisiones patrimoniales			Total
		onerosas	Operaciones societarias	Actos jurídicos documentados	
Almería					
	G.P. Almería	22.640.345	49.649	9.519.955	32.209.948
	Berja	1.734.148	4.502	882.707	2.621.357
	Canjáyar	282.636	116	149.401	432.153
	Cuevas del Almanzora	1.647.321	2.641	986.550	2.636.511
	Gérgal	285.192	414	241.627	527.233
	Huércal-Overa	1.658.732	866	555.762	2.215.360
	Purchena	679.254	861	540.972	1.221.088
	Vélez-Rubio	481.855	80	177.670	659.605
	Vera	6.637.829	32.766	2.877.024	9.547.620
	Ejido (El)	6.261.018	22.873	2.296.695	8.580.586
Total Almería		42.308.331	114.768	18.228.362	60.651.461
Cádiz					
	G.P. Cádiz	5.795.448	74.608	1.801.709	7.671.764
	Algeciras	5.168.292	9.697	2.086.972	7.264.960
	Arcos de la Frontera	1.902.352	8.743	717.198	2.628.293
	Barbate	1.002.881	154	394.057	1.397.092
	Chiclana de la Frontera	5.286.125	12.296	3.461.986	8.760.408
	U.T. de Jerez de la Frontera	6.977.489	36.988	3.598.342	10.612.819
	Medina-Sidonia	834.687	387	292.353	1.127.427
	Olvera	479.507	2.352	241.549	723.408
	Puerto de Santa María (El)	7.821.565	26.618	3.037.481	10.885.663
	Sanlúcar de Barrameda	3.753.734	3.191	1.129.493	4.886.418
	San Fernando	2.782.346	10.271	722.007	3.514.623
	San Roque	7.623.834	5.864	2.996.898	10.626.595
	Ubrique	433.211	56	324.455	757.722
Total Cádiz		49.861.468	191.223	20.804.501	70.857.192
Córdoba					
	G.P. Córdoba	14.339.174	172.477	10.979.524	25.491.174
	Aguilar de la Frontera	1.369.037	1.933	701.091	2.072.061
	Baena	774.557	1.502	293.630	1.069.689
	Bujalance	595.276	46	236.260	831.582
	Cabra	801.437	5.035	269.109	1.075.581
	Castro del Río	292.014	957	161.632	454.603
	Fuente Obejuna	692.480	400	252.998	945.878
	Hinojosa del Duque	292.181	43	119.048	411.271
	Lucena	1.915.026	17.875	1.006.472	2.939.372
	Montilla	468.799	16.918	397.323	883.041
	Montoro	616.676	1.828	571.096	1.189.600
	Posadas	1.371.639	3.661	983.053	2.358.354
	Pozoblanco	653.492	1.537	537.286	1.192.315
	Priego de Córdoba	823.199	5.395	313.057	1.141.651
	Rambla (La)	969.647	3.535	481.764	1.454.947
	Rute	450.230	21.339	210.855	682.425
Total Córdoba		26.424.864	254.482	17.514.201	44.193.546
Granada					
	G.P. Granada	21.327.693	84.031	11.169.521	32.581.245
	Albuñol	463.268	127	99.054	562.449
	Alhama de Granada	438.949	2.401	155.337	596.686
	Almuñécar	3.995.376	2.866	772.406	4.770.648
	Baza	608.546	2.667	430.564	1.041.776
	Guadix	920.173	7.299	495.999	1.423.471
	Huéscar	315.922	2.915	144.448	463.285
	Iznalloz	524.740	112	238.075	762.927
	Loja	1.414.747	767	630.549	2.046.063
	Montefrío	655.654		149.300	804.954
	Motril	4.676.904	1.865	1.456.657	6.135.426
	Órgiva	1.060.393	4.731	529.335	1.594.459
	Santa Fe	5.208.998	6.702	2.138.965	7.354.665
	Ugíjar	292.586	31	103.871	396.488
Total Granada		41.903.949	116.513	18.514.082	60.534.543
Huelva					
	G.P. Huelva	9.609.072	14.982	4.085.755	13.709.809
	Ayamonte	5.598.017	22.124	2.714.209	8.334.350
	Aracena	1.513.431	10.934	670.554	2.194.919
	Moguer	2.466.632	4.445	1.318.211	3.789.288
	Palma del Condado (La)	2.212.677	2.431	968.003	3.183.112
	Valverde del Camino	456.790	511	293.835	751.136
Total Huelva		21.856.619	55.427	10.050.567	31.962.613
Jaén					
	G.P. Jaén	5.804.707	62.161	3.465.434	9.332.303
	Alcalá la Real	1.310.621	773	391.873	1.703.267

2. Autoliquidaciones por ejercicio de ingreso. Año 2013. Tercer trimestre

2.5. Importe por provincia competente y órgano gestor

Provincia	Oficina liquidadora	Transmisiones patrimoniales			Total
		onerosas	Operaciones societarias	Actos jurídicos documentados	
	Andújar	1.964.054	5.033	854.463	2.823.550
	Baeza	1.031.315	1.515	436.013	1.468.843
	Carolina (La)	985.923	1.633	577.073	1.564.629
	Cazorla	1.087.121	102	336.039	1.423.261
	Huelma	334.079	4.235	165.912	504.225
	Linares	1.324.819	4.521	543.802	1.873.143
	Mancha Real	776.076	2.784	272.038	1.050.898
	Martos	1.888.727	4.678	788.258	2.681.663
	Orcera	327.612	22	189.512	517.145
	Úbeda	2.326.819	3.121	991.588	3.321.529
	Villacarrillo	1.136.050	471	744.740	1.881.261
Total Jaén		20.297.923	91.048	9.756.746	30.145.717
Málaga					
	G.P. Málaga	35.735.777	149.496	12.315.381	48.200.654
	Álora	2.071.361	522	657.629	2.729.512
	Antequera	2.321.974	7.727	1.485.023	3.814.723
	Archidona	919.472	746	352.417	1.272.636
	Benalmádena	9.204.519	4.171	2.083.617	11.292.307
	Campillos	686.160	3.098	239.177	928.435
	Coin	3.064.869	5.700	1.072.093	4.142.662
	Estepona	14.557.980	38.452	3.535.179	18.131.611
	Fuengirola	7.296.715	21.539	1.610.815	8.929.069
	Manilva	7.716.643	2.749	3.057.482	10.776.874
	Marbella	72.839.137	318.447	13.211.794	86.369.377
	Mijas	16.564.446	4.732	4.195.618	20.764.796
	Ronda	2.430.787	50.936	866.073	3.347.796
	Torrox	8.261.688	16.129	1.324.898	9.602.715
	Vélez-Málaga	6.614.612	1.508	2.132.875	8.748.995
Total Málaga		190.286.139	625.952	48.140.071	239.052.161
Sevilla					
	G.P. Sevilla	45.367.285	291.873	28.307.135	73.966.293
	Alcalá de Guadaíra	2.555.309	7.627	1.976.916	4.539.852
	Carmona	1.666.406	45	431.105	2.097.556
	Cazalla de la Sierra	469.253	62	239.901	709.216
	Dos Hermanas	4.577.000	9.629	3.240.515	7.827.144
	Écija	1.376.406	24.722	592.617	1.993.745
	Estepa	1.104.674	3.102	583.082	1.690.858
	Lora del Río	1.171.658	3.168	713.588	1.888.414
	Marchena	1.109.122	4.638	531.123	1.644.883
	Morón de la Frontera	1.228.305	2.141	588.635	1.819.081
	Osuna	913.024	698	514.954	1.428.676
	Sanlúcar la Mayor	2.598.724	2.820	2.082.357	4.683.901
	Utrera	3.680.655	2.437	1.718.111	5.401.203
Total Sevilla		67.817.822	352.962	41.520.039	109.690.822
Total Andalucía		441.595.242	1.711.797	175.516.561	647.088.056

2. Autoliquidaciones por ejercicio de ingreso. Año 2013. Tercer trimestre

2.5.G1 Importe por provincia competente y órgano gestor

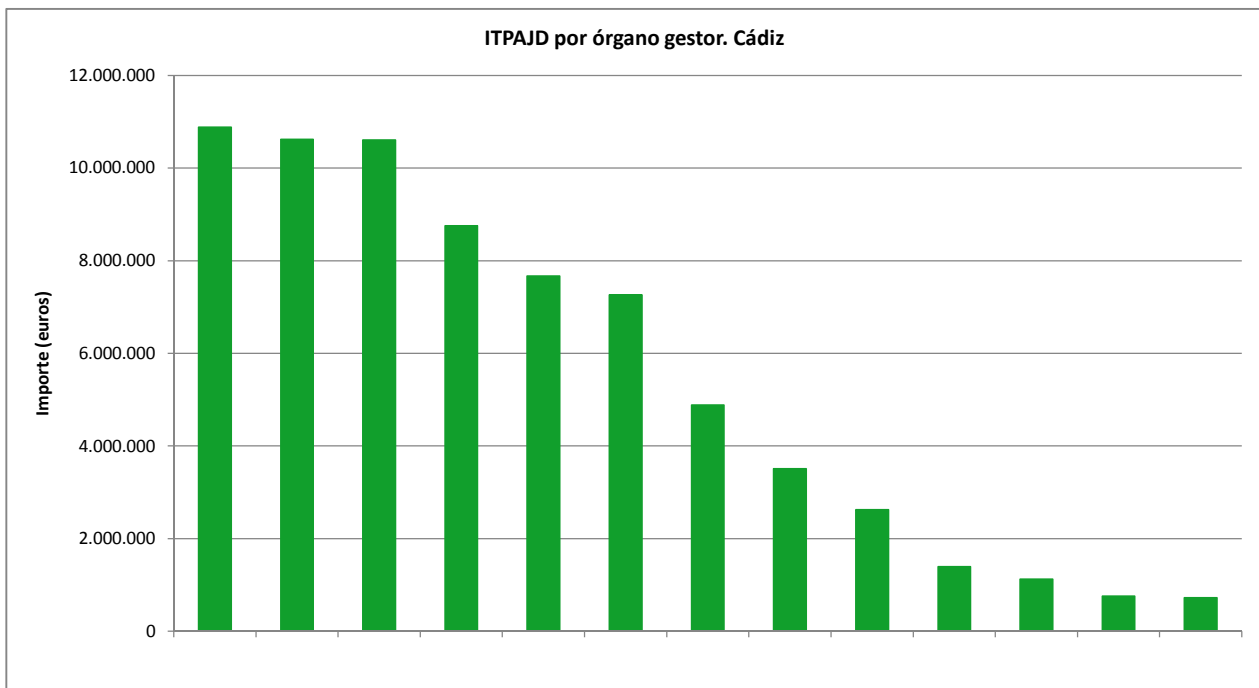
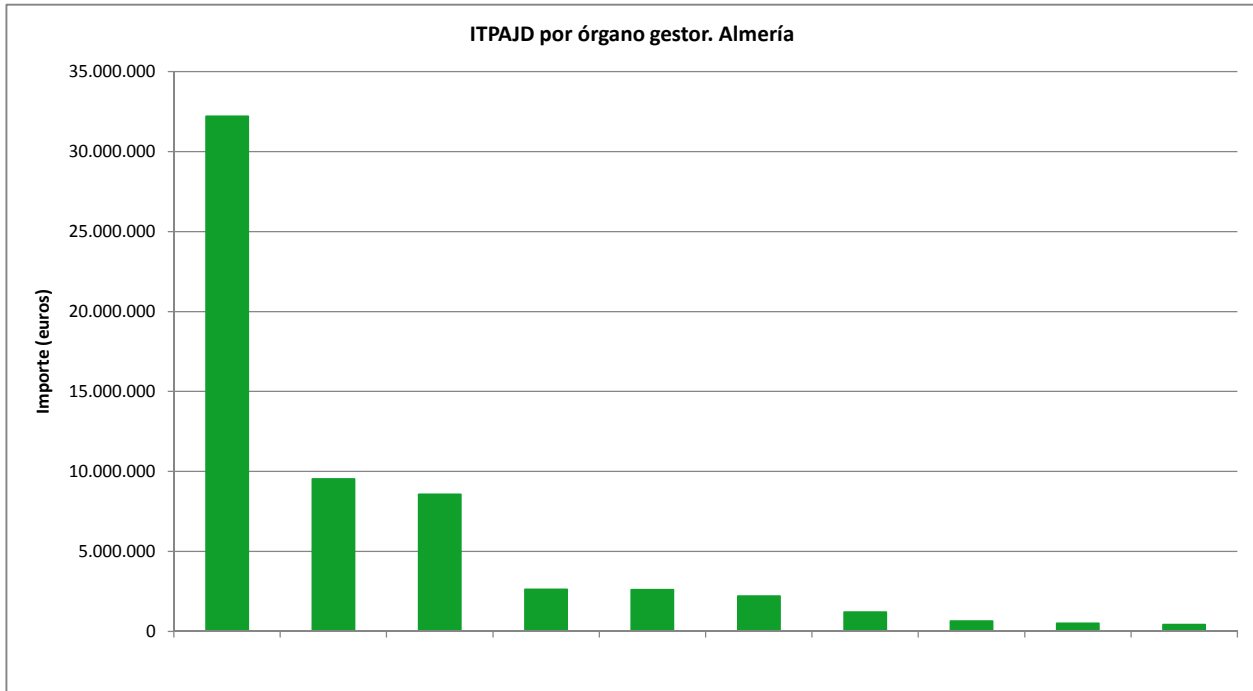

2. Autoliquidaciones por ejercicio de ingreso. Año 2013. Tercer trimestre

2.5.G2 Importe por provincia competente y órgano gestor

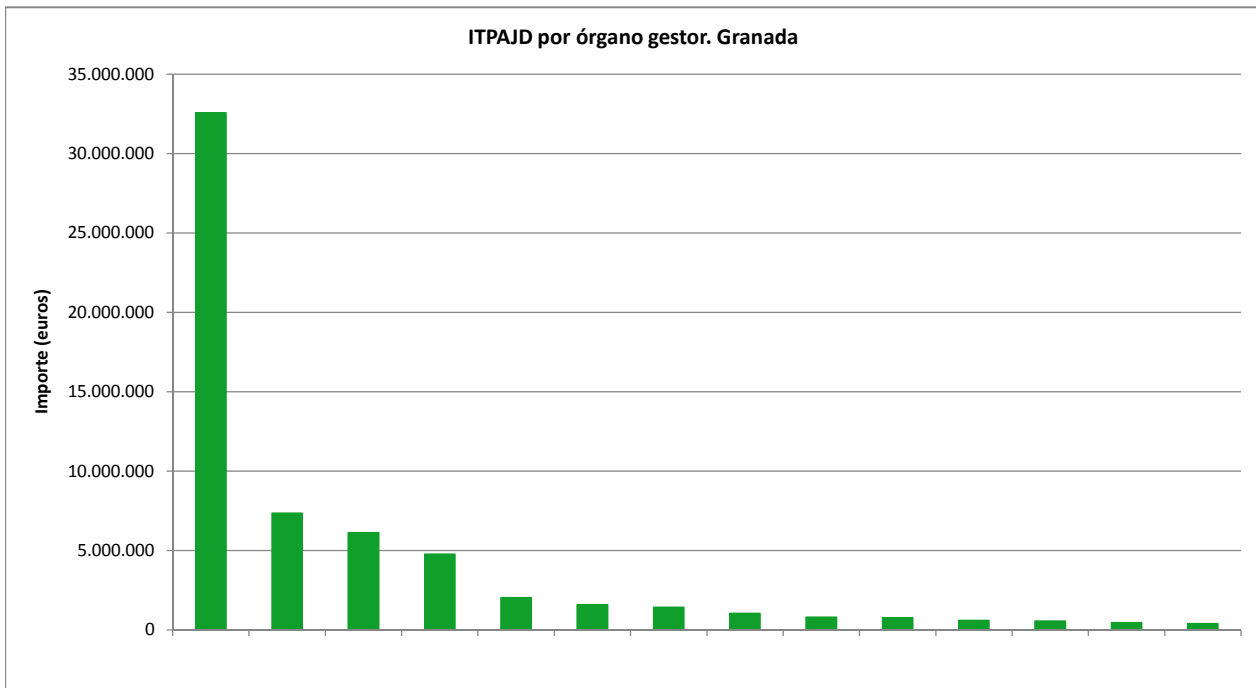
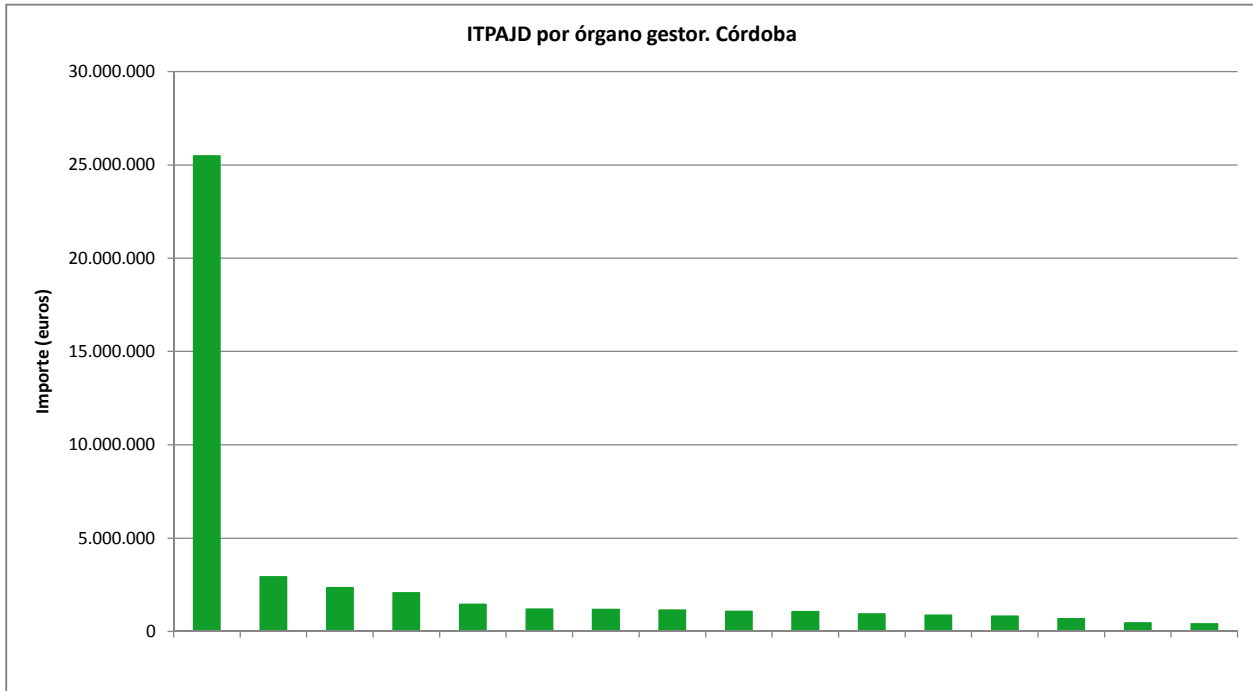

2. Autoliquidaciones por ejercicio de ingreso. Año 2013. Tercer trimestre

2.5.G3 Importe por provincia competente y órgano gestor

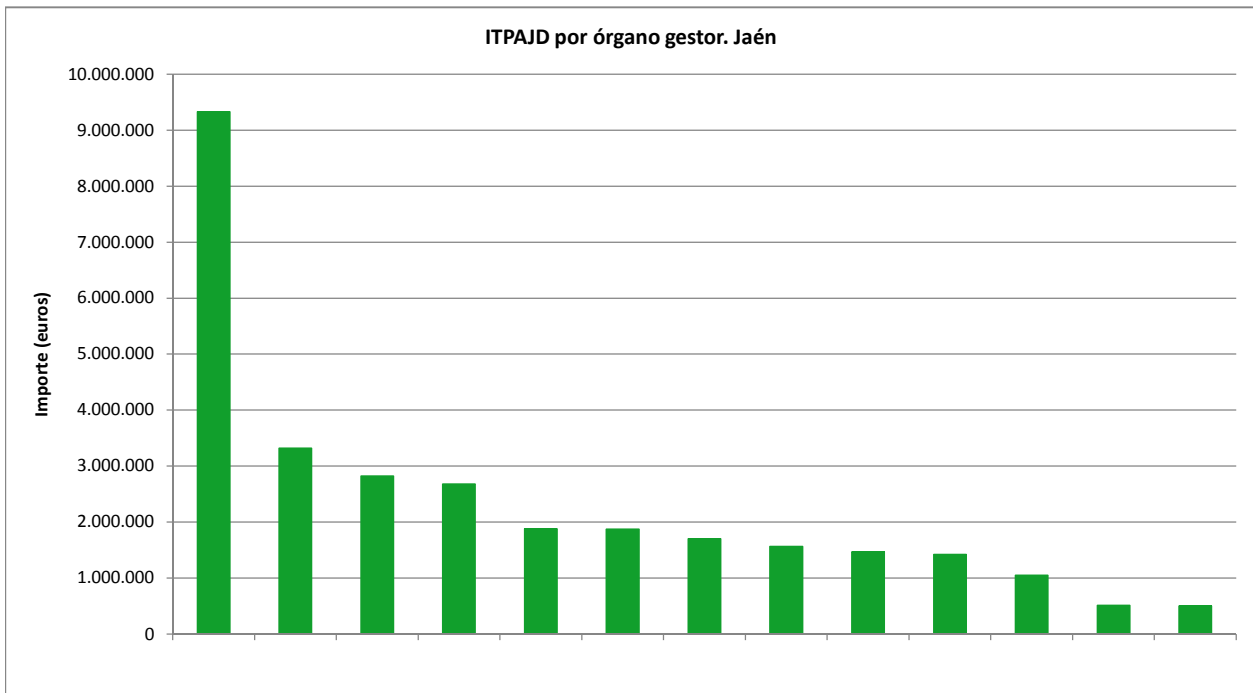
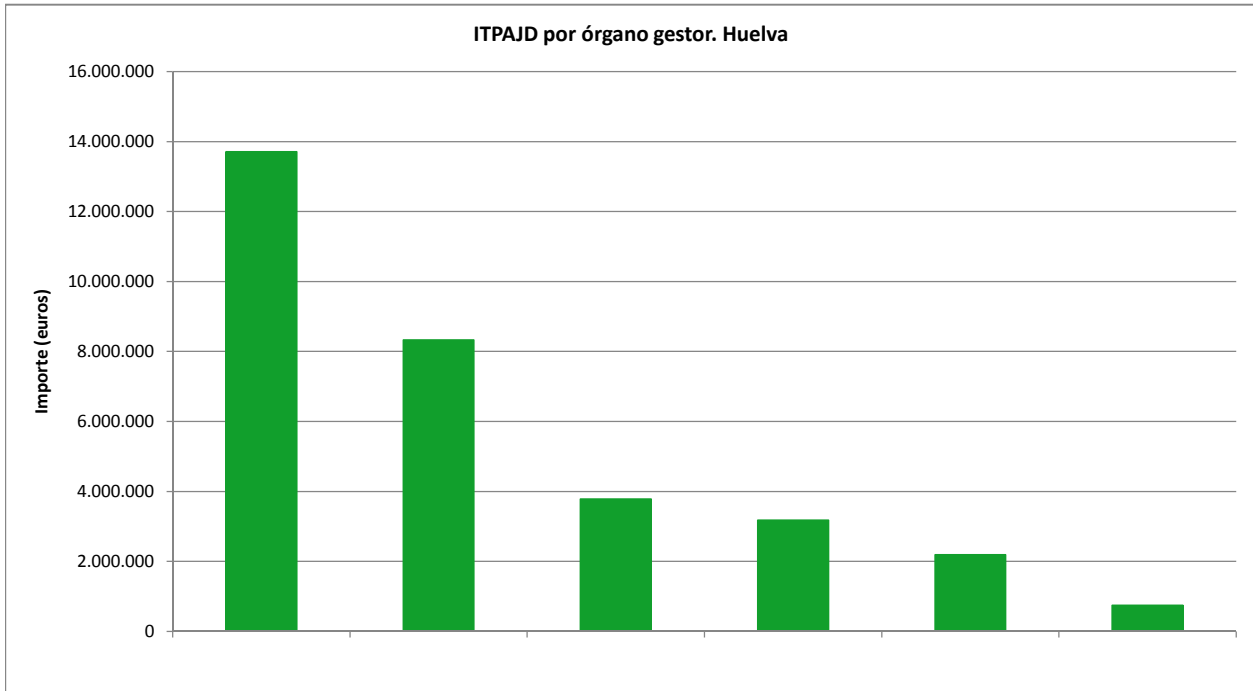

2. Autoliquidaciones por ejercicio de ingreso. Año 2013. Tercer trimestre

2.5.G4 Importe por provincia competente y órgano gestor

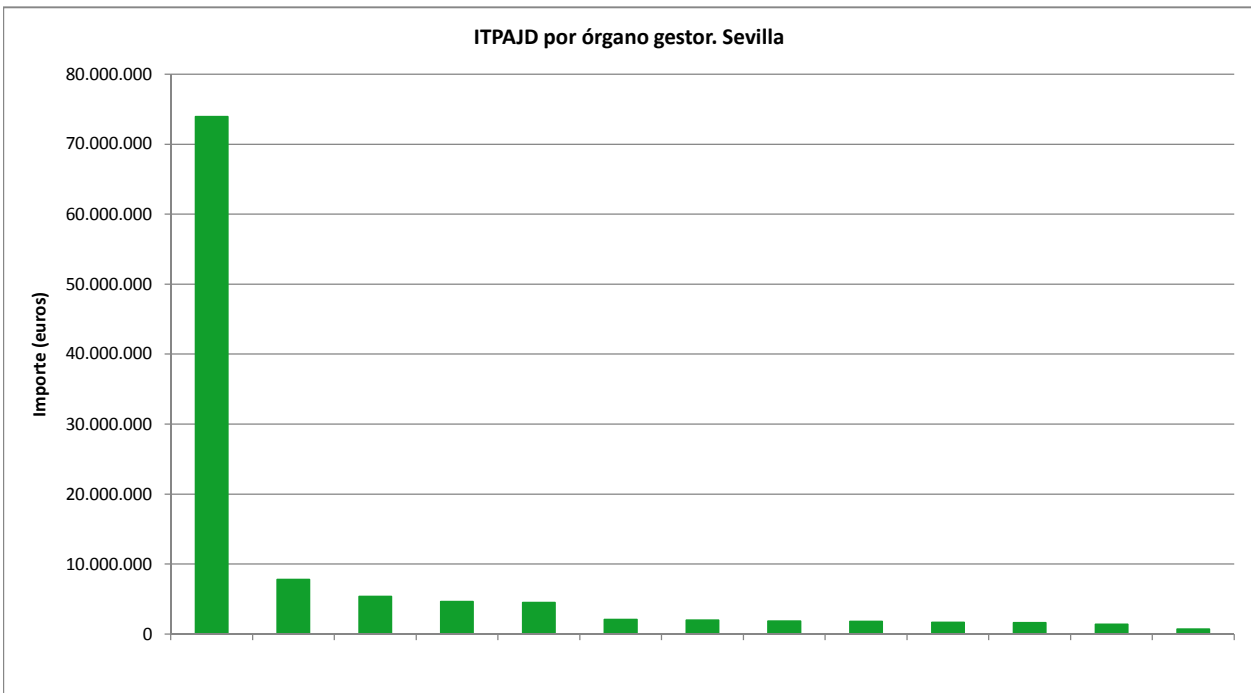
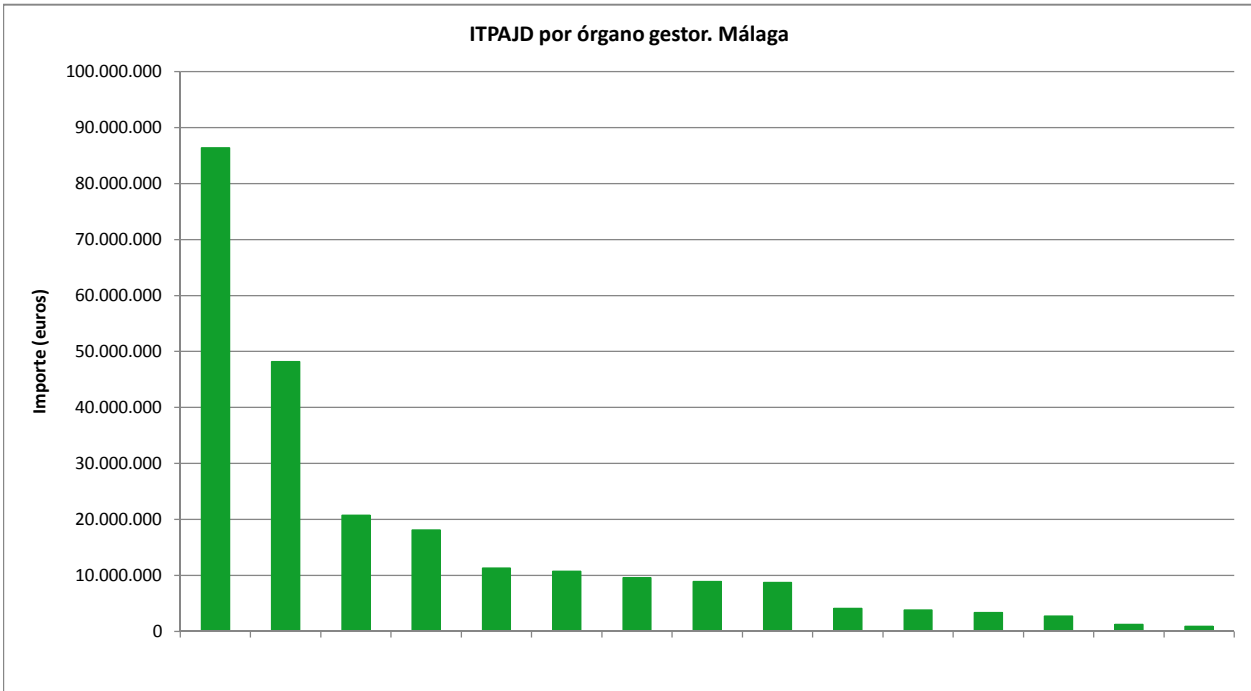

2. Autoliquidaciones por ejercicio de ingreso. Año 2013. Tercer trimestre

2.6. Número de autoliquidaciones por provincia y trimestre

Provincia	Trimestre I	Trimestre II	Trimestre III	Trimestre IV	Total Ejercicio
Almería	13.897	15.368	13.337		42.602
Cádiz	16.625	18.452	16.253		51.330
Córdoba	13.210	12.492	11.427		37.129
Granada	15.875	15.939	13.556		45.370
Huelva	7.773	8.600	7.723		24.096
Jaén	11.661	10.848	9.000		31.509
Málaga	25.516	28.260	24.104		77.880
Sevilla	25.604	25.473	21.728		72.805
Total	130.161	135.432	117.128	-	382.721

2.6. Importe por provincia y trimestre

Provincia	Trimestre I	Trimestre II	Trimestre III	Trimestre IV	Total Ejercicio
Almería	20.079.773	22.562.404	18.009.284		60.651.461
Cádiz	26.398.288	24.599.448	19.859.456		70.857.192
Córdoba	18.390.832	15.581.409	10.221.306		44.193.546
Granada	23.318.368	20.476.789	16.739.387		60.534.543
Huelva	11.754.880	10.859.345	9.348.388		31.962.613
Jaén	12.313.581	9.948.430	7.883.706		30.145.717
Málaga	79.956.967	85.705.822	73.389.372		239.052.161
Sevilla	43.559.846	34.408.929	31.722.047		109.690.822
Total	235.772.535	224.142.575	187.172.946	-	647.088.056

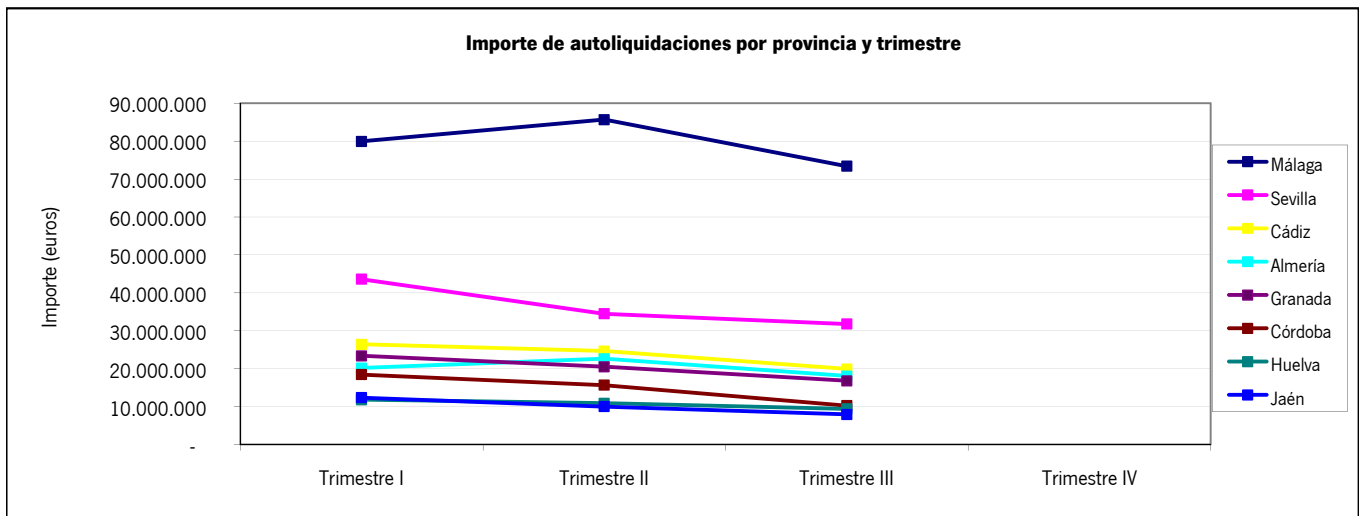
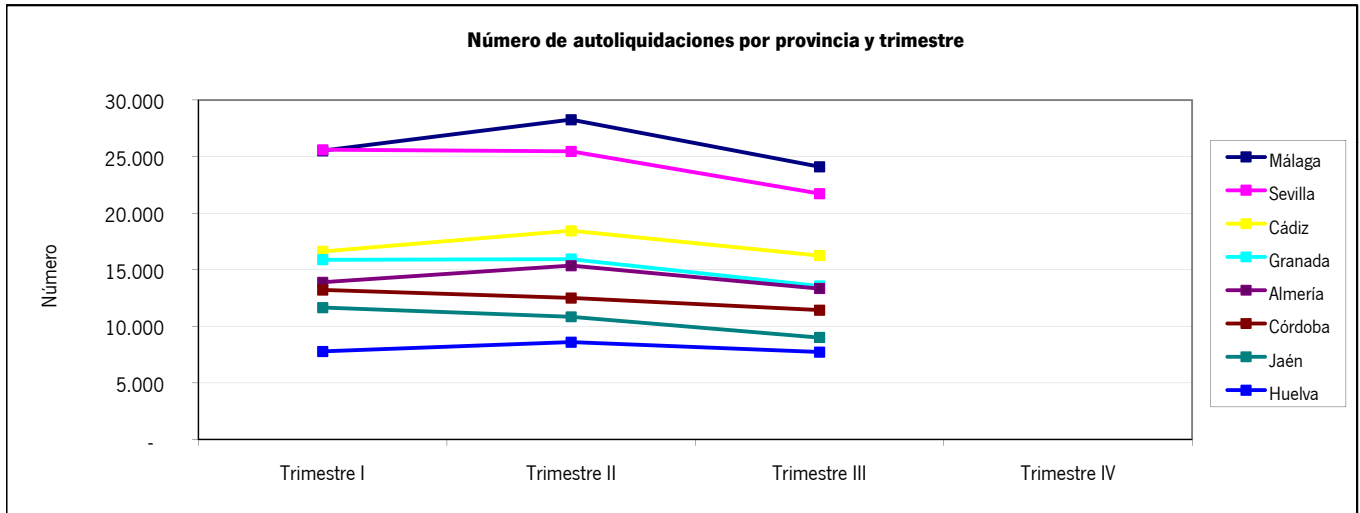

2. Autoliquidaciones por ejercicio de ingreso. Año 2013. Tercer trimestre

2.7. Número de autoliquidaciones por modalidad y trimestre

Modalidad	Trimestre I	Trimestre II	Trimestre III	Trimestre IV	Total Ejercicio
Transmisiones patrimoniales onerosas	95.386	105.416	94.515		295.317
Operaciones societarias	1.408	903	790		3.101
Actos jurídicos documentados	33.367	29.113	21.823		84.303
Total	130.161	135.432	117.128	-	382.721

2.7. Importe por modalidad y trimestre

Modalidad	Trimestre I	Trimestre II	Trimestre III	Trimestre IV	Total Ejercicio
Transmisiones patrimoniales onerosas	159.710.869	166.404.683	134.641.563		460.757.115
Operaciones societarias	812.636	527.768	461.971		1.802.374
Actos jurídicos documentados	75.249.030	57.210.125	52.069.413		184.528.567
Total	235.772.535	224.142.575	187.172.946	-	647.088.056

