

Estadística del Impuesto sobre Sucesiones y Donaciones.

Año 2013. Cuarto trimestre

Agencia Tributaria de Andalucía

Consejería de Hacienda y Administración Pública



Índice

Introducción.....	3
1. Autoliquidaciones por ejercicio de presentación	
1.1. Resumen del impuesto por hecho imponible, provincia e ingreso.....	7
1.2. Resumen del impuesto por hecho imponible y provincia.....	7
1.3. Resumen del impuesto por hecho imponible, provincia competente y órgano gestor.....	8
1.4. Resumen del Impuesto por modalidad y grado de parentesco del beneficiario con el causante/donante.....	15
1.5. Número de autoliquidaciones por provincia y trimestre.....	16
Importe por provincia y trimestre.....	16
1.6. Número de autoliquidaciones por modalidad y trimestre.....	17
Importe por modalidad y trimestre.....	17
2. Autoliquidaciones por ejercicio de ingreso	
2.1. Resumen del impuesto por hecho imponible y provincia.....	18
2.2. Resumen del impuesto por hecho imponible, provincia competente y órgano gestor.....	19
2.3. Resumen del Impuesto por modalidad y grado de parentesco del beneficiario con el causante/donante.....	26
2.4. Número de autoliquidaciones por provincia y trimestre.....	27
Importe por provincia y trimestre.....	27
2.5. Número de autoliquidaciones por modalidad y trimestre.....	28
Importe por modalidad y trimestre.....	28



Introducción

El Estatuto de Autonomía de Andalucía establece que la Comunidad Autónoma de Andalucía dispondrá de los recursos necesarios para atender de forma estable y permanente el desarrollo y ejecución de sus competencias de acuerdo a una serie de principios entre los que se encuentra la corresponsabilidad fiscal. Para el cumplimiento de dicha corresponsabilidad, la Comunidad Autónoma dispone de un espacio fiscal propio integrado por sus recursos de naturaleza tributaria en el que desarrollará el ejercicio de sus competencias normativas de acuerdo con lo previsto en el artículo 157.2 de la Constitución Española y la gestión, inspección, revisión y recaudación de los mismos. Dichos recursos de naturaleza tributaria están constituidos por tributos propios, tributos cedidos por el Estado y los recargos sobre tributos estatales.

La Agencia Tributaria de Andalucía, creada por Ley 23/2007, de 18 de diciembre, como agencia de régimen especial, tiene encomendada la gestión, liquidación, recaudación e inspección de todos los tributos propios, así como, por delegación del Estado, de los tributos estatales totalmente cedidos a la Junta de Andalucía. Entre los tributos estatales totalmente cedidos a la Junta de Andalucía se encuentra el Impuesto sobre Sucesiones y Donaciones. Es un impuesto de naturaleza directa y subjetiva, que grava los incrementos patrimoniales obtenidos a título lucrativo por personas físicas.

Con la puesta en marcha de esta actividad estadística se pretende, a partir del aprovechamiento estadístico de la fuente administrativa Sistema Unificado de Recursos, SUR, conocer la distribución de los ingresos que la Comunidad Autónoma de Andalucía obtiene por este impuesto. En concreto, y puesto que este impuesto grava la adquisición de bienes y derechos por herencia, legado o cualquier otro título sucesorio, la adquisición de bienes y derechos por donación o cualquier otro negocio jurídico gratuito e inter vivos y, la percepción de cantidades por los beneficiarios de contratos de seguros sobre la vida, cuando el contratante sea persona distinta del beneficiario, se pretende conocer la distribución del número de autoliquidaciones (con y sin ingreso) y el importe ingresado según el grado de parentesco del declarante y su distribución territorial.

La información se presenta atendiendo a dos criterios distintos:

- a) El ejercicio de presentación: Es el año en que se realiza la presentación de la autoliquidación.
- b) El ejercicio de ingreso: es el año en que se realiza el ingreso de la autoliquidación. Por tanto sólo tiene en cuenta las autoliquidaciones con ingreso.



La entrada al sistema SUR de información sobre ingresos y declaraciones se realiza de forma normalizada mediante documentos.

Como paso previo a la entrada en el sistema de un documento, se ha de pasar una serie de verificaciones que comprueban la coherencia y validez del mismo, en un proceso denominado de validaciones. Una vez el documento está validado, el sistema procede a dar su entrada en el sistema mediante el proceso denominado de correspondencias, grabando la información en tablas estructuradas de las cuales luego se puede obtener información con facilidad: consultas, informes y procesamiento de datos.

Al conjunto de procesos de validaciones y correspondencias, es lo que se denomina el control de calidad de documentos.

A medida que un documento va pasando el control de calidad, va cambiando su estado en función de si tiene errores o no.

Para elaborar esta estadística se ha tenido en cuenta sólo los documentos que, a la fecha de extracción de los datos (27/01/2014), tenían su estado como correcto, es decir, aquellos documentos que una vez entrados en el sistema han pasado el control de calidad.

Los datos se presentan por trimestre acumulado.

Conceptos y definiciones

Tributos: Ingresos públicos que consisten en prestaciones pecuniarias exigidas por una Administración pública como consecuencia de la realización del supuesto de hecho al que la ley vincula el deber de contribuir, con el fin primordial de obtener los ingresos necesarios para el sostenimiento de los gastos públicos.

Obligación tributaria principal: La obligación tributaria principal tiene por objeto el pago de la cuota tributaria.

Hecho imponible: El hecho imponible es el presupuesto fijado por la ley para configurar cada tributo y cuya realización origina el nacimiento de la obligación tributaria principal. La ley podrá completar la delimitación del hecho imponible mediante la mención de supuestos de no sujeción.

Constituye el hecho imponible del Impuesto sobre sucesiones y donaciones:

- a) La adquisición de bienes y derechos mortis causa (herencia, legado o cualquier otro título sucesorio).
- b) La adquisición de bienes y derechos por donación o cualquier otro negocio jurídico a título gratuito "inter vivos".



- c) La percepción de cantidades por los beneficiarios de contratos de seguros sobre la vida, cuando el contratante sea persona distinta del beneficiario, salvo los supuestos expresamente regulados en el artículo 16.2.a), de la Ley del Impuesto sobre la Renta de las Personas Físicas y otras Normas Tributarias

Devengo y exigibilidad: El devengo es el momento en el que se entiende realizado el hecho imponible y en el que se produce el nacimiento de la obligación tributaria principal. La fecha del devengo determina las circunstancias relevantes para la configuración de la obligación tributaria, salvo que la ley de cada tributo disponga otra cosa. La ley propia de cada tributo podrá establecer la exigibilidad de la cuota o cantidad a ingresar, o de parte de la misma, en un momento distinto al del devengo del tributo.

Exención fiscal: Ventaja fiscal de la que por ley se beneficia un contribuyente en virtud de la cual es exonerado del pago total o parcial de un tributo. Es decir, son supuestos de exención aquellos en que, a pesar de realizarse el hecho imponible, la ley exime del cumplimiento de la obligación tributaria principal.

Obligado tributario: Son las personas físicas o jurídicas y las entidades a las que la normativa tributaria impone el cumplimiento de obligaciones tributarias.

Sujeto pasivo: Es sujeto pasivo el obligado tributario que, según la ley, debe cumplir la obligación tributaria principal, así como las obligaciones formales inherentes a la misma, sea como contribuyente o como sustituto del mismo. No perderá la condición de sujeto pasivo quien deba repercutir la cuota tributaria a otros obligados, salvo que la ley de cada tributo disponga otra cosa.

El sujeto pasivo de este impuesto será por tanto:

- En las transmisiones mortis causa, los herederos.
- En las donaciones y demás transmisiones lucrativas intervivos, el donatario (persona favorecida por la donación).
- En los seguros sobre la vida, el beneficiario.

Autoliquidación: Declaración en la que el obligado tributario, además de comunicar a la Administración Tributaria los datos necesarios para la liquidación del tributo y otros de contenido informativo, realiza por sí mismo las operaciones de calificación y cuantificación necesarias para determinar e ingresar el importe de la deuda tributaria o, en su caso, determinar la cantidad que resulte a devolver o a compensar.

Liquidación tributaria: Acto resolutorio mediante el cual el órgano competente de la Administración realiza las operaciones de cuantificación necesarias y determina el importe de la deuda tributaria o de la cantidad que, en su caso, resulte a devolver o a compensar de acuerdo con la normativa tributaria.

Modelo: Impreso o formulario oficial usado para la autoliquidación o liquidación de un impuesto.



Impuesto sobre Sucesiones y Donaciones: Es un tributo de naturaleza directa y subjetiva, grava los incrementos patrimoniales obtenidos a título lucrativo por personas físicas, en los términos previstos en la Ley 29/1987, de 18 de diciembre, del Impuesto sobre Sucesiones y Donaciones.

Herencia: Conjunto de bienes, derechos y obligaciones que no se extinguen con el fallecimiento.

1. Autoliquidaciones por ejercicio de presentación. Año 2013. Cuarto trimestre

1.1. Resumen del Impuesto por hecho imponible, provincia e ingreso

Sucesiones				
	Autoliquidaciones sin ingreso	Autoliquidaciones con ingreso	Total de Autoliquidaciones	Importe ingresado(euros)
Almería	19.773	1.017	20.790	14.835.483
Cádiz	34.507	2.115	36.622	23.605.948
Córdoba	30.119	2.568	32.687	24.476.921
Granada	27.564	2.269	29.833	33.408.310
Huelva	16.396	905	17.301	9.933.258
Jaén	25.953	2.235	28.188	16.050.529
Málaga	32.593	2.641	35.234	42.977.173
Sevilla	49.905	3.787	53.692	52.452.449
Andalucía	236.810	17.537	254.347	217.740.070

Donaciones				
	Autoliquidaciones sin ingreso	Autoliquidaciones con ingreso	Total de Autoliquidaciones	Importe ingresado(euros)
Almería	176	1.054	1.230	1.986.028
Cádiz	135	865	1.000	1.919.971
Córdoba	143	1.183	1.326	1.579.131
Granada	212	1.845	2.057	2.358.703
Huelva	48	425	473	1.306.185
Jaén	157	1.467	1.624	1.682.685
Málaga	153	1.460	1.613	3.700.313
Sevilla	139	1.525	1.664	2.688.435
Andalucía	1.163	9.824	10.987	17.221.450

1.2. Resumen del Impuesto por hecho imponible y provincia

	Sucesiones		Donaciones		Total ISD	
	Número Autoliquidaciones	Importe ingresado(euros)	Número Autoliquidaciones	Importe ingresado(euros)	Número Autoliquidaciones	Importe ingresado(euros)
Almería	20.790	14.835.483	1.230	1.986.028	22.020	16.821.511
Cádiz	36.622	23.605.948	1.000	1.919.971	37.622	25.525.919
Córdoba	32.687	24.476.921	1.326	1.579.131	34.013	26.056.052
Granada	29.833	33.408.310	2.057	2.358.703	31.890	35.767.012
Huelva	17.301	9.933.258	473	1.306.185	17.774	11.239.444
Jaén	28.188	16.050.529	1.624	1.682.685	29.812	17.733.214
Málaga	35.234	42.977.173	1.613	3.700.313	36.847	46.677.486
Sevilla	53.692	52.452.449	1.664	2.688.435	55.356	55.140.883
Andalucía	254.347	217.740.070	10.987	17.221.450	265.334	234.961.520

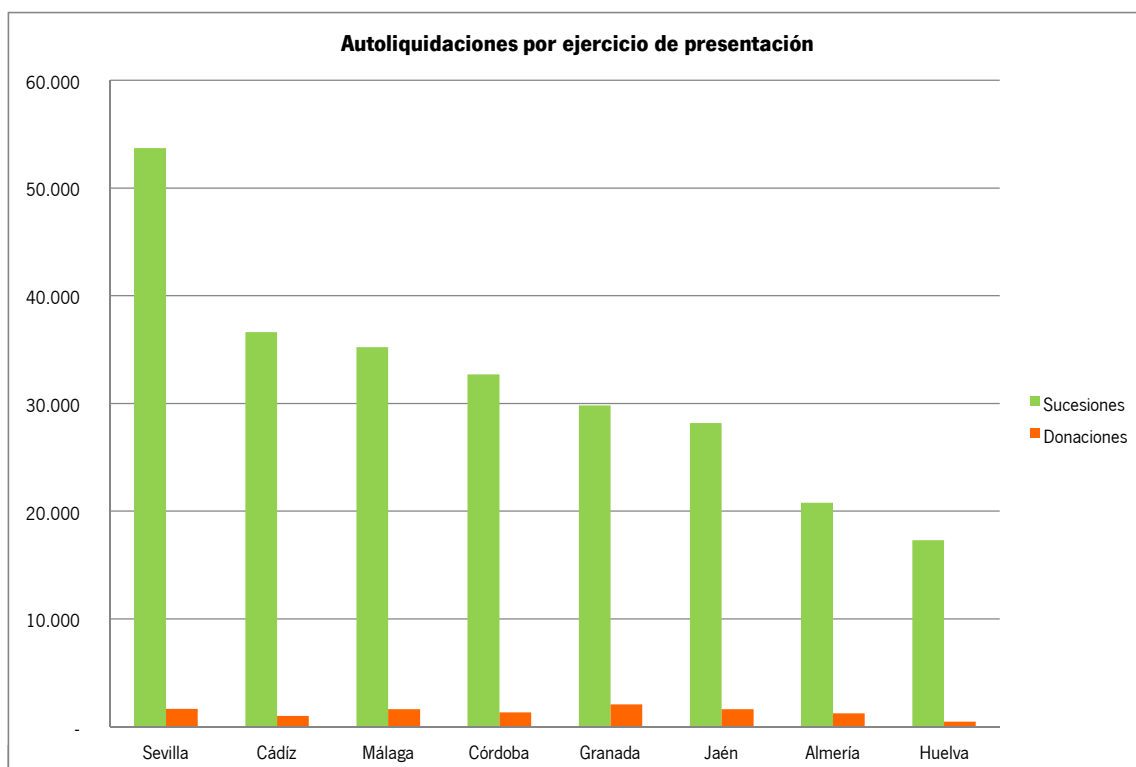

1. Autoliquidaciones por ejercicio de presentación. Año 2013. Cuarto trimestre

1.3. Resumen del Impuesto por hecho imponible, provincia competente y órgano gestor

Provincia competente	Órgano gestor	Sucesiones		Donaciones		Total ISD		
		Número Autoliquidaciones	Importe ingresado(euros)	Número Autoliquidaciones	Importe ingresado(euros)	Número Autoliquidaciones	Importe ingresado(euros)	
Almería	G.P. Almería	10.002	11.006.415	542	1.089.212	10.544	12.095.626	
	Berja	1.704	454.813	100	75.828	1.804	530.641	
	Canjáyar	767	128.852	28	41.460	795	170.312	
	Cuevas del Almanzora	661	388.456	56	102.551	717	491.007	
	Gérgal	637	175.400	62	46.745	699	222.145	
	Huércal-Overa	1.399	189.819	51	69.663	1.450	259.482	
	Purchena	1.699	481.182	87	62.959	1.786	544.142	
	Vélez-Rubio	788	274.407	44	60.891	832	335.297	
	Vera	1.189	870.471	108	226.706	1.297	1.097.178	
	Ejido (El)	1.944	865.669	123	153.580	2.067	1.019.249	
	Autoliquidaciones presentadas en otras provincias			29	56.433	29	56.433	
	Total Almería		20.790	14.835.483	1.230	1.986.028	22.020	16.821.511
	Cádiz	G.P. Cádiz	3.596	5.422.721	113	301.855	3.709	5.724.576
Algeciras		4.680	2.712.775	67	138.722	4.747	2.851.497	
Arcos de la Frontera		3.324	559.871	79	50.820	3.403	610.691	
Barbate		1.787	1.076.401	34	23.274	1.821	1.099.675	
Chiclana de la Frontera		2.249	1.696.977	135	146.351	2.384	1.843.327	
U.T. de Jerez de la Frontera		4.824	4.246.363	179	284.655	5.003	4.531.018	
Medina-Sidonia		1.217	562.667	47	18.431	1.264	581.098	
Olvera		1.934	404.190	45	13.217	1.979	417.407	
Puerto de Santa María (El)		3.079	1.298.376	73	292.947	3.152	1.591.323	
Sanlúcar de Barrameda		3.572	1.169.705	82	252.011	3.654	1.421.716	
San Fernando		1.969	1.013.781	57	73.512	2.026	1.087.293	
San Roque		3.394	2.640.409	58	297.257	3.452	2.937.665	
Ubrique		997	801.713	23	25.919	1.020	827.632	
Autoliquidaciones presentadas en otras provincias				8	1.002	8	1.002	
Total Cádiz			36.622	23.605.948	1.000	1.919.971	37.622	25.525.919
Córdoba		G.P. Córdoba	11.504	14.437.688	355	568.665	11.859	15.006.353
		Aguilar de la Frontera	1.813	592.793	67	92.619	1.880	685.413
	Baena	983	264.306	25	25.988	1.008	290.293	
	Bujalance	892	396.249	15	21.698	907	417.946	
	Cabra	1.532	596.017	53	90.073	1.585	686.090	
	Castro del Río	481	148.991	27	29.390	508	178.381	
	Fuente Obejuna	1.468	654.801	94	72.552	1.562	727.353	
	Hinojosa del Duque	1.004	150.230	36	22.830	1.040	173.059	
	Lucena	1.244	1.076.699	93	80.744	1.337	1.157.443	
	Montilla	939	311.118	30	18.075	969	329.193	
	Montoro	1.265	399.104	59	52.994	1.324	452.098	
	Posadas	2.675	503.117	63	63.122	2.738	566.240	
	Pozoblanco	1.967	2.277.572	125	193.222	2.092	2.470.794	
	Priego de Córdoba	1.817	972.183	83	35.281	1.900	1.007.464	
	Rambla (La)	1.613	1.226.555	92	100.974	1.705	1.327.529	
	Rute	1.490	469.499	73	70.062	1.563	539.561	
	Autoliquidaciones presentadas en otras provincias			36	40.843	36	40.843	
	Total Córdoba		32.687	24.476.921	1.326	1.579.131	34.013	26.056.052

1. Autoliquidaciones por ejercicio de presentación. Año 2013. Cuarto trimestre

1.3. Resumen del Impuesto por hecho imponible, provincia competente y órgano gestor

Provincia competente	Órgano gestor	Sucesiones		Donaciones		Total ISD	
		Número Autoliquidaciones	Importe ingresado(euros)	Número Autoliquidaciones	Importe ingresado(euros)	Número Autoliquidaciones	Importe ingresado(euros)
Granada							
	G.P. Granada	11.861	20.095.193	629	1.046.572	12.490	21.141.765
	Albuñol	508	215.344	58	69.424	566	284.768
	Alhama de Granada	769	304.065	72	49.632	841	353.696
	Almuñécar	1.084	1.547.710	59	86.465	1.143	1.634.175
	Baza	1.787	379.191	205	159.404	1.992	538.595
	Guadix	2.175	1.102.152	189	195.825	2.364	1.297.977
	Huésca	862	451.784	104	50.588	966	502.372
	Iznalloz	1.276	562.949	68	43.873	1.344	606.822
	Loja	1.627	782.664	70	43.948	1.697	826.612
	Montefrío	822	138.929	43	50.103	865	189.032
	Motril	2.712	6.653.964	164	184.624	2.876	6.838.588
	Órgiva	1.632	423.208	150	96.699	1.782	519.907
	Santa Fe	2.333	673.675	163	174.688	2.496	848.364
	Ugíjar	385	77.480	56	37.746	441	115.226
	Autoliquidaciones presentadas en otras provincias			27	69.111	27	69.111
Total Granada		29.833	33.408.310	2.057	2.358.703	31.890	35.767.012
Huelva							
	G.P. Huelva	6.661	5.452.541	175	227.200	6.836	5.679.741
	Ayamonte	2.168	771.073	58	108.676	2.226	879.750
	Aracena	1.978	1.119.608	71	757.371	2.049	1.876.978
	Moguer	1.270	1.024.205	42	65.167	1.312	1.089.372
	Palma del Condado (La)	2.622	873.759	56	69.240	2.678	942.999
	Valverde del Camino	2.602	692.073	62	38.059	2.664	730.132
	Autoliquidaciones presentadas en otras provincias			9	40.472	9	40.472
Total Huelva		17.301	9.933.258	473	1.306.185	17.774	11.239.444
Jaén							
	G.P. Jaén	5.441	6.142.722	238	272.584	5.679	6.415.306
	Alcalá la Real	1.959	1.213.182	171	171.588	2.130	1.384.770
	Andújar	3.771	1.301.334	143	290.988	3.914	1.592.322
	Baeza	1.197	806.717	55	69.906	1.252	876.623
	Carolina (La)	1.854	438.404	90	38.952	1.944	477.356
	Cazorla	1.751	519.284	178	143.594	1.929	662.878
	Huelma	1.080	396.854	47	21.531	1.127	418.384
	Linares	2.215	976.868	73	128.714	2.288	1.105.582
	Mancha Real	1.252	893.851	50	44.288	1.302	938.139
	Martos	2.706	1.550.949	231	168.969	2.937	1.719.918
	Orcera	959	144.390	102	29.937	1.061	174.326
	Úbeda	2.153	1.195.255	108	209.146	2.261	1.404.401
	Villacarrillo	1.850	470.719	96	65.485	1.946	536.205
	Autoliquidaciones presentadas en otras provincias			42	27.005	42	27.005
Total Jaén		28.188	16.050.529	1.624	1.682.685	29.812	17.733.214

1. Autoliquidaciones por ejercicio de presentación. Año 2013. Cuarto trimestre

1.3. Resumen del Impuesto por hecho imponible, provincia competente y órgano gestor

Provincia competente	Órgano gestor	Sucesiones		Donaciones		Total ISD	
		Número Autoliquidaciones	Importe ingresado(euros)	Número Autoliquidaciones	Importe ingresado(euros)	Número Autoliquidaciones	Importe ingresado(euros)
Málaga							
	G.P. Málaga	14.131	25.082.802	603	1.846.073	14.734	26.928.874
	Álora	2.118	354.640	51	98.671	2.169	453.311
	Antequera	2.439	2.185.012	73	44.071	2.512	2.229.084
	Archidona	1.486	1.073.503	81	21.355	1.567	1.094.858
	Benalmádena	728	1.266.049	56	173.628	784	1.439.677
	Campillos	1.148	572.293	45	32.601	1.193	604.894
	Coin	1.173	715.041	101	68.720	1.274	783.761
	Estepona	1.138	1.303.878	42	151.720	1.180	1.455.598
	Fuengirola	1.222	2.210.207	84	231.954	1.306	2.442.161
	Manilva	327	106.484	19	20.926	346	127.410
	Marbella	2.231	3.415.769	123	496.962	2.354	3.912.731
	Mijas	748	1.411.895	38	56.280	786	1.468.175
	Ronda	2.512	1.168.392	81	109.936	2.593	1.278.327
	Torrox	1.355	547.964	79	146.199	1.434	694.163
	Vélez-Málaga	2.478	1.563.244	92	134.966	2.570	1.698.210
	Autoliquidaciones presentadas en otras provincias			45	66.249	45	66.249
	Total Málaga	35.234	42.977.173	1.613	3.700.313	36.847	46.677.486
Sevilla							
	G.P. Sevilla	26.041	41.483.171	731	1.668.542	26.772	43.151.713
	Alcalá de Guadaira	2.943	1.370.502	40	48.726	2.983	1.419.228
	Carmona	1.682	333.467	10	2.486	1.692	335.954
	Cazalla de la Sierra	1.019	517.973	35	9.135	1.054	527.108
	Dos Hermanas	2.794	1.024.330	53	37.601	2.847	1.061.931
	Écija	2.368	1.256.948	83	133.279	2.451	1.390.227
	Estepa	1.976	724.405	69	57.094	2.045	781.499
	Lora del Río	2.726	708.805	140	107.190	2.866	815.995
	Marchena	2.186	462.417	20	12.879	2.206	475.296
	Morón de la Frontera	2.998	761.563	84	99.134	3.082	860.697
	Osuna	1.684	1.269.891	97	68.720	1.781	1.338.612
	Sanlúcar la Mayor	1.806	1.731.342	81	105.743	1.887	1.837.086
	Utrera	3.469	807.634	31	29.072	3.500	836.706
	Autoliquidaciones presentadas en otras provincias			190	308.833	190	308.833
	Total Sevilla	53.692	52.452.449	1.664	2.688.435	55.356	55.140.883
	Total Andalucía	254.347	217.740.070	10.987	17.221.450	265.334	234.961.520

1. Autoliquidaciones por ejercicio de presentación. Año 2013. Cuarto trimestre

1.3.G1. Resumen del Impuesto por hecho imponible, provincia competente y órgano gestor

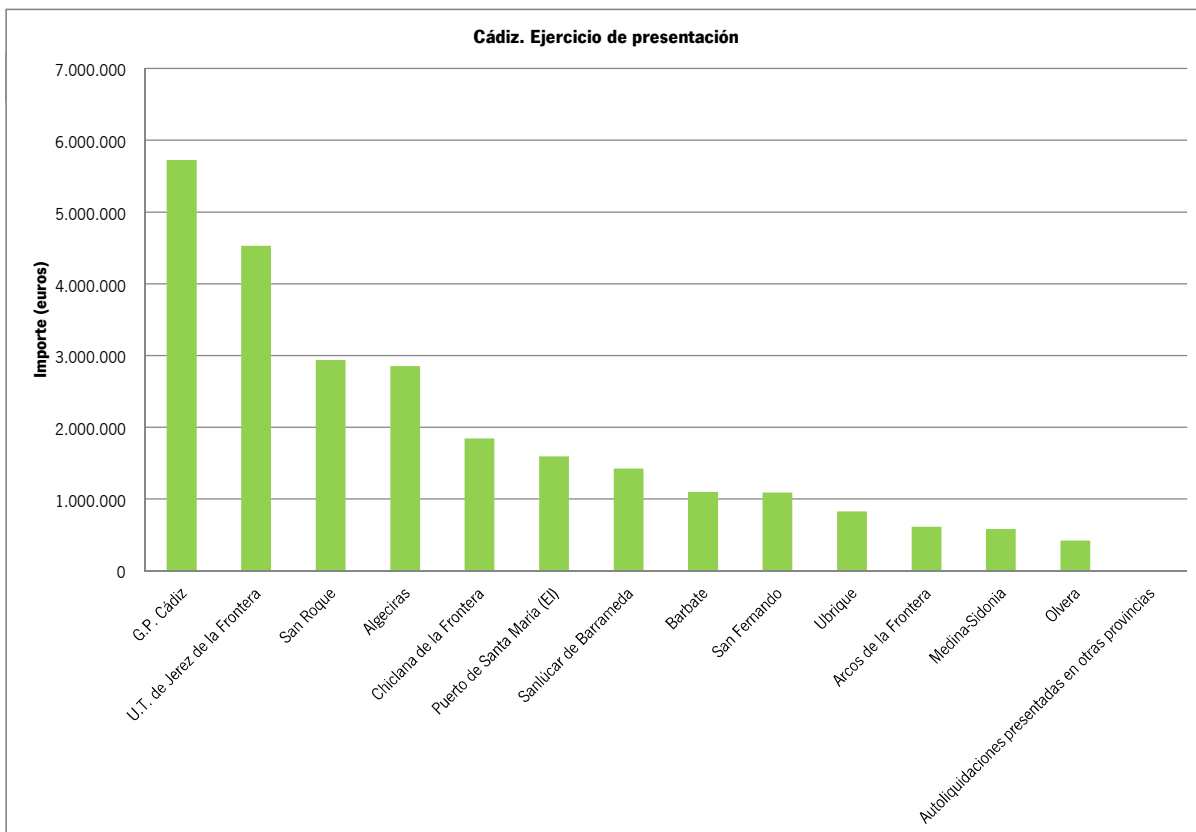
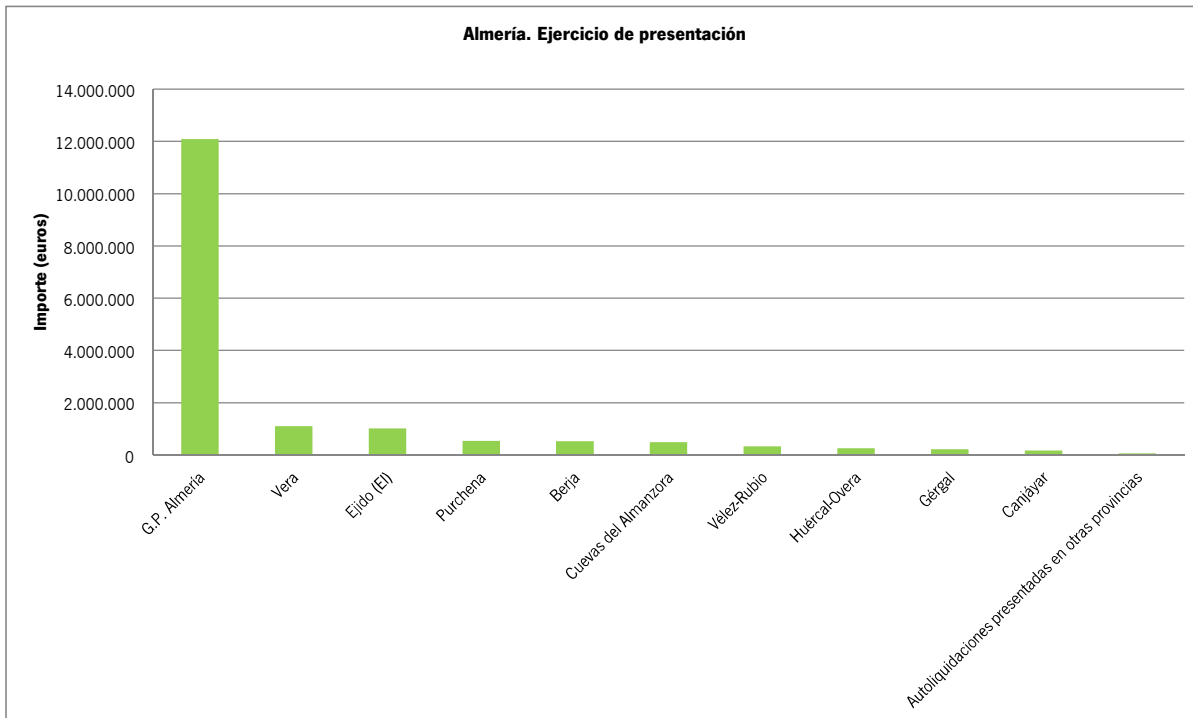

1. Autoliquidaciones por ejercicio de presentación. Año 2013. Cuarto trimestre

1.3.G2. Resumen del Impuesto por hecho imponible, provincia competente y órgano gestor

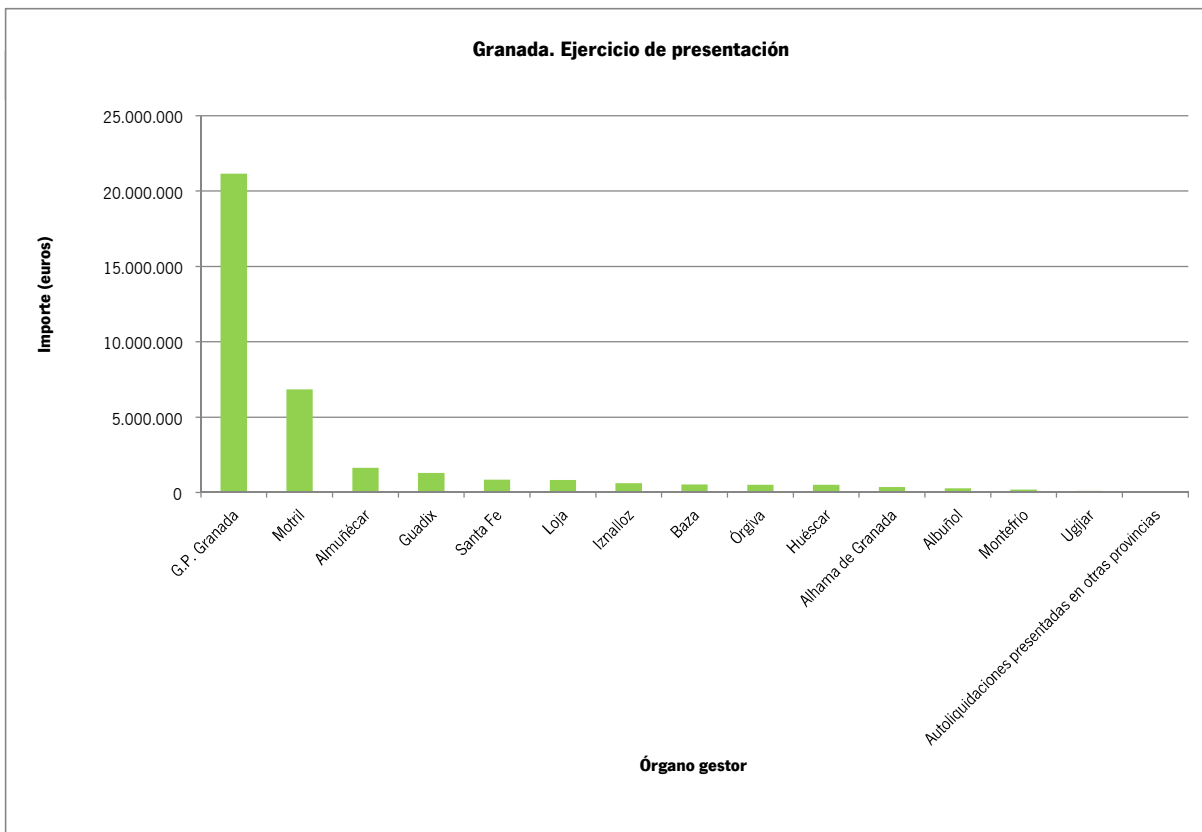
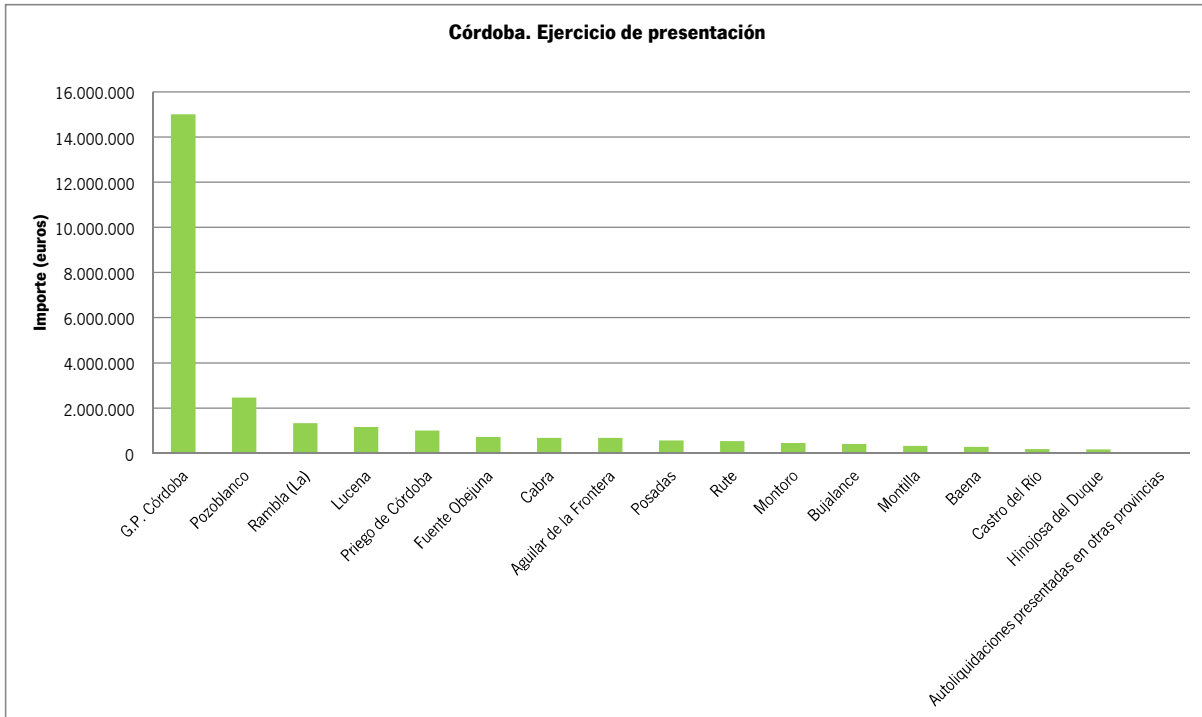

1. Autoliquidaciones por ejercicio de presentación. Año 2013. Cuarto trimestre

1.3.G3. Resumen del Impuesto por hecho imponible, provincia competente y órgano gestor

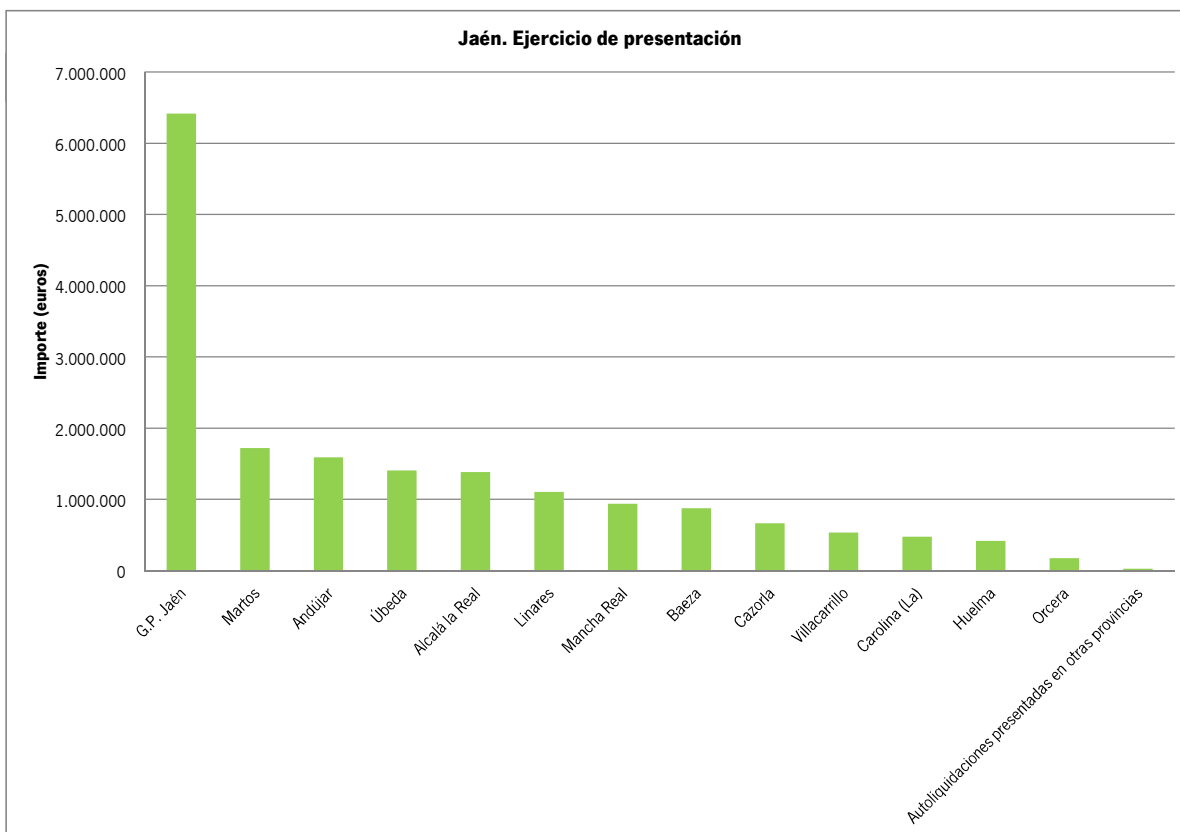
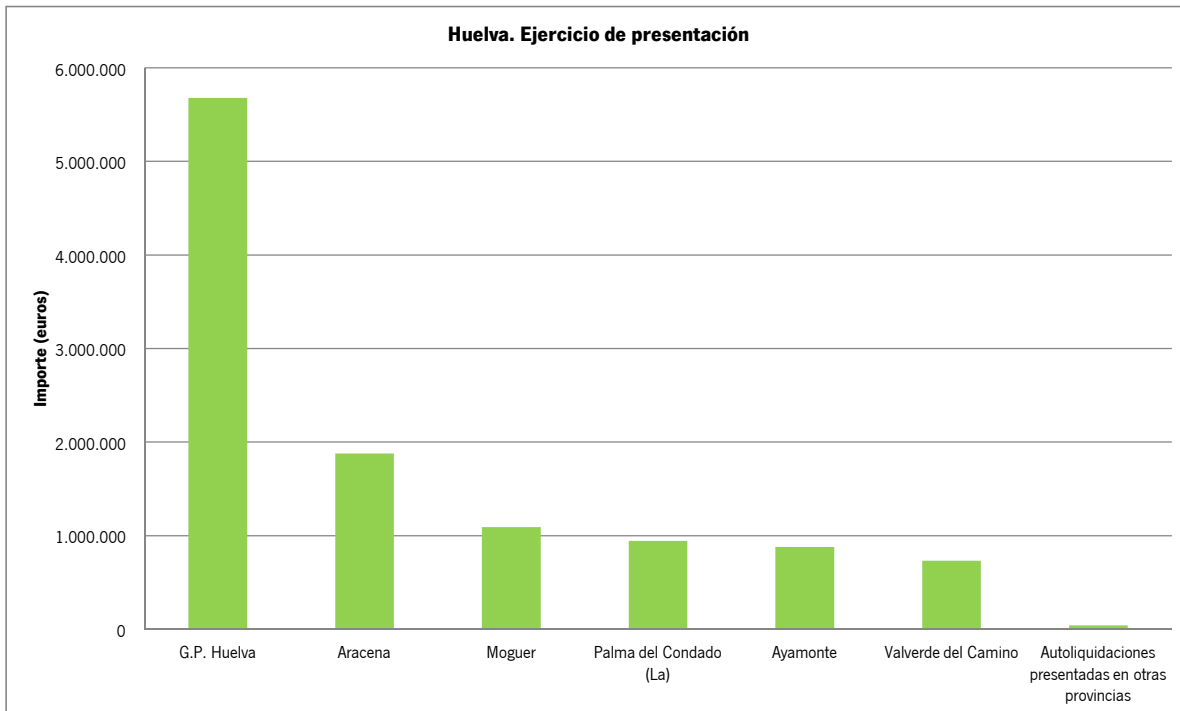

1. Autoliquidaciones por ejercicio de presentación. Año 2013. Cuarto trimestre

1.3.G4. Resumen del Impuesto por hecho imponible, provincia competente y órgano gestor

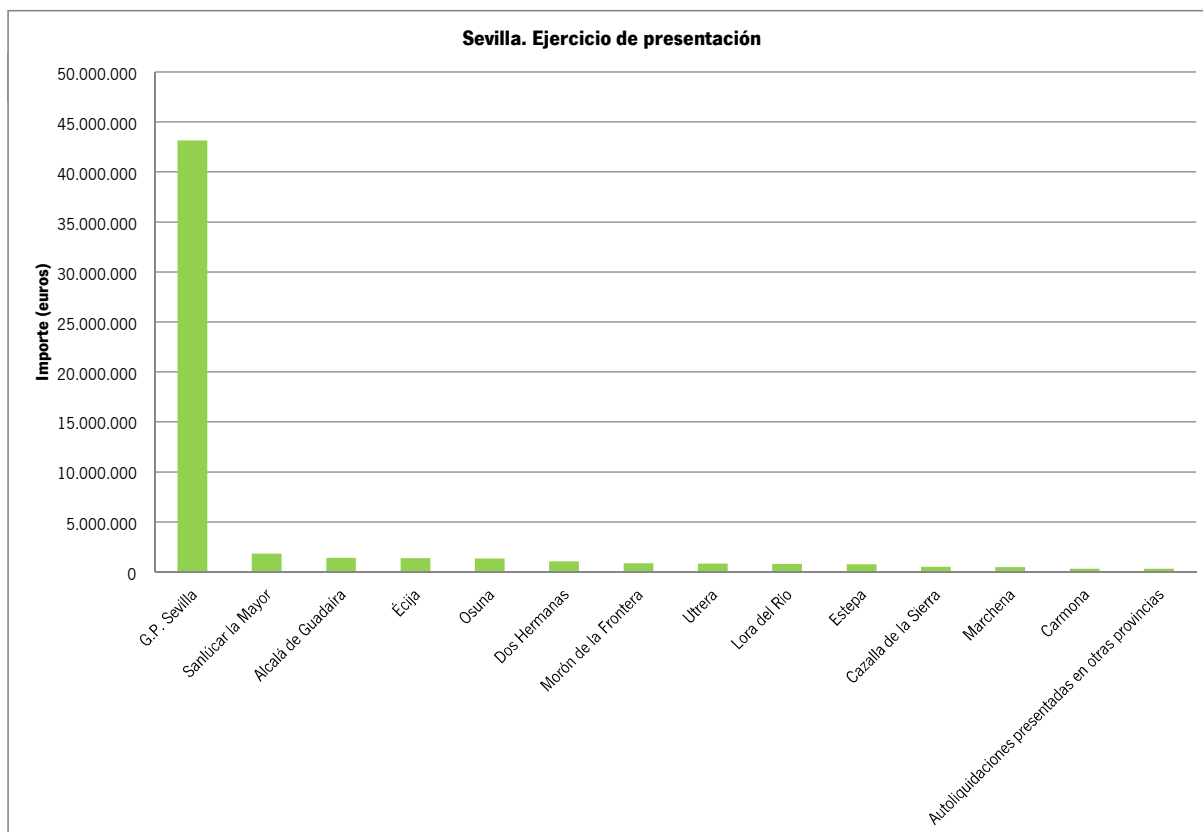
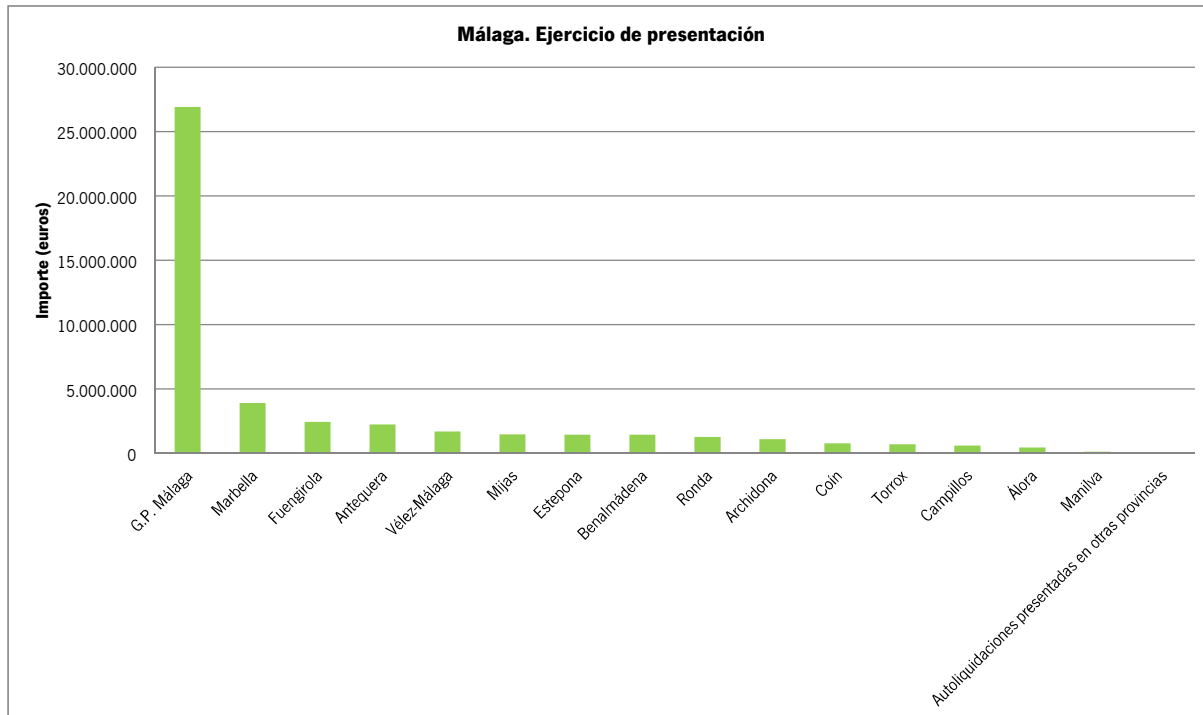

1. Autoliquidaciones por ejercicio de presentación. Año 2013. Cuarto trimestre

1.4. Resumen del Impuesto por modalidad y grado de parentesco del beneficiario con el causante/donante

Grado de Parentesco	Sucesiones		Donaciones		Total ISD	
	Número de autoliquidaciones	Importe ingresado(euros)	Número de autoliquidaciones	Importe ingresado(euros)	Número de autoliquidaciones	Importe ingresado(euros)
Acogedor preadoptivo					-	-
Ascendiente directo	97	36.470	62	30.725	159	67.195
Afinidad	6	759	4	5.310	10	6.068
Colateral 2	356	1.702.175	111	132.927	467	1.835.102
Colateral 3	12.094	39.792.461	643	1.288.299	12.737	41.080.760
Cónyuge	2.681	1.460.856	30	36.857	2.711	1.497.713
Unión de hecho	1	-	1	2.339	2	2.339
Acogida preadoptiva					-	-
Descendiente directo	173.835	75.116.847	5.844	9.028.448	179.679	84.145.296
No informado/no válido	62.071	80.587.666	4.005	6.484.794	66.076	87.072.460
Otros	3.206	19.042.836	287	211.752	3.493	19.254.587
Total	254.347	217.740.070	10.987	17.221.450	265.334	234.961.520

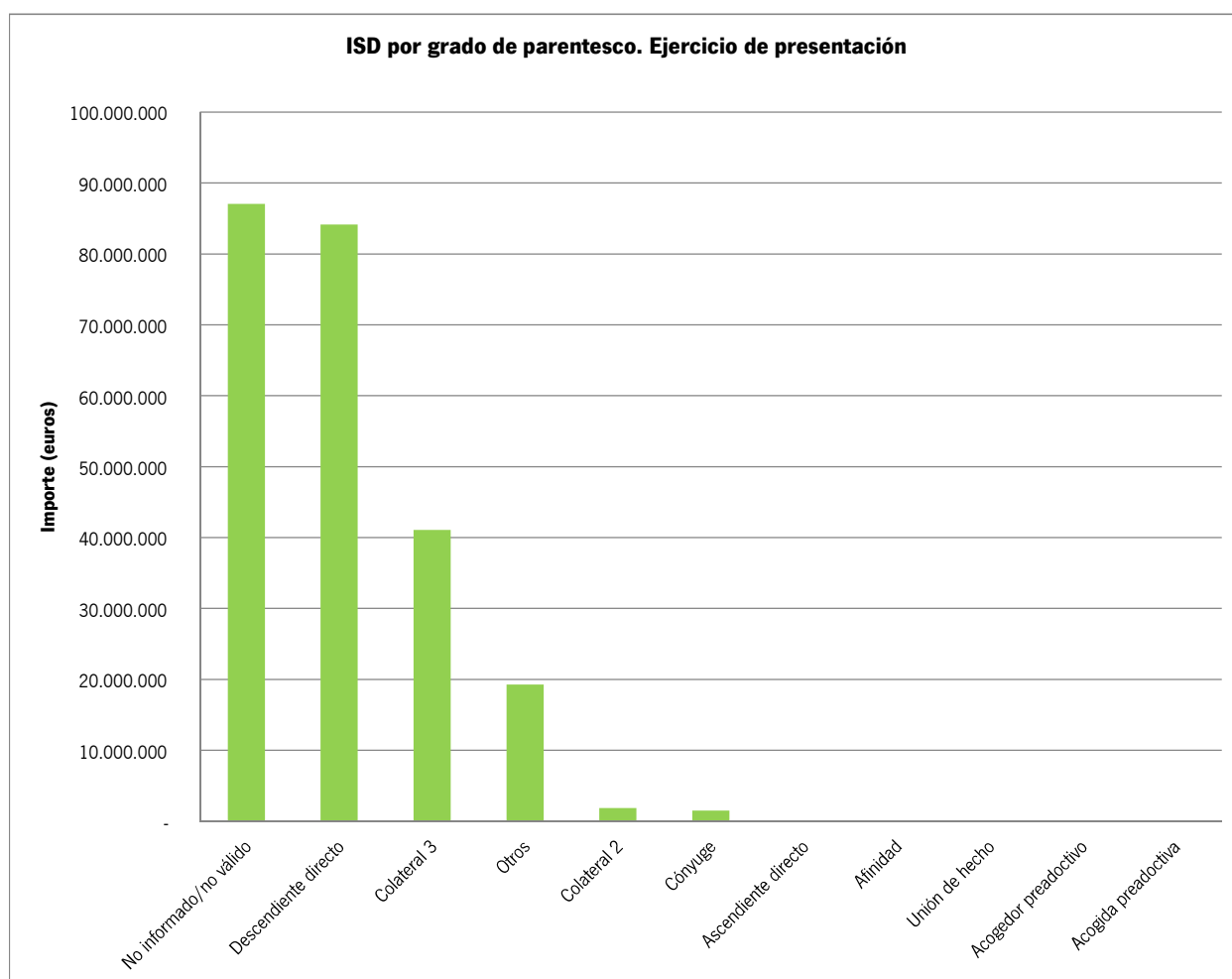

1. Autoliquidaciones por ejercicio de presentación. Año 2013. Cuarto trimestre

1.5. Número de autoliquidaciones por provincia y trimestre

Provincia	Trimestre I	Trimestre II	Trimestre III	Trimestre IV	Total Ejercicio
Almería	5.170	6.264	5.399	5.187	22.020
Cádiz	8.808	9.750	9.161	9.903	37.622
Córdoba	9.028	9.158	7.994	7.833	34.013
Granada	7.467	8.768	7.547	8.108	31.890
Huelva	3.819	5.367	4.216	4.372	17.774
Jaén	7.052	8.789	6.600	7.371	29.812
Málaga	8.531	10.091	8.598	9.627	36.847
Sevilla	14.030	15.051	12.499	13.776	55.356
Total	63.905	73.238	62.014	66.177	265.334

1.5. Importe por provincia y trimestre

Provincia	Trimestre I	Trimestre II	Trimestre III	Trimestre IV	Total Ejercicio
Almería	6.188.497	3.949.675	3.962.500	2.720.839	16.821.511
Cádiz	4.754.593	7.892.485	7.507.489	5.371.352	25.525.919
Córdoba	6.811.955	6.787.978	6.158.712	6.297.407	26.056.052
Granada	7.197.049	13.109.358	6.070.821	9.389.784	35.767.012
Huelva	2.700.734	3.070.396	2.731.227	2.737.087	11.239.444
Jaén	4.895.654	5.223.866	3.381.380	4.232.313	17.733.214
Málaga	10.993.780	12.816.715	10.429.008	12.437.983	46.677.486
Sevilla	11.327.773	16.967.279	13.843.218	13.002.614	55.140.883
Total	54.870.034	69.817.752	54.084.355	56.189.380	234.961.520

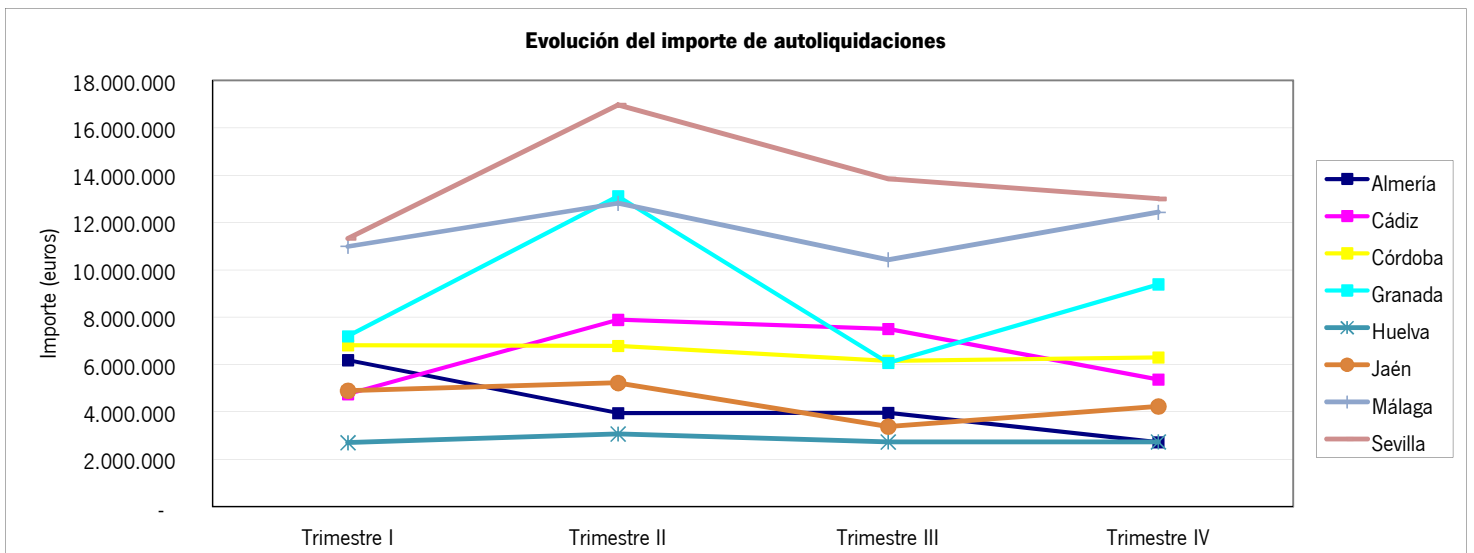
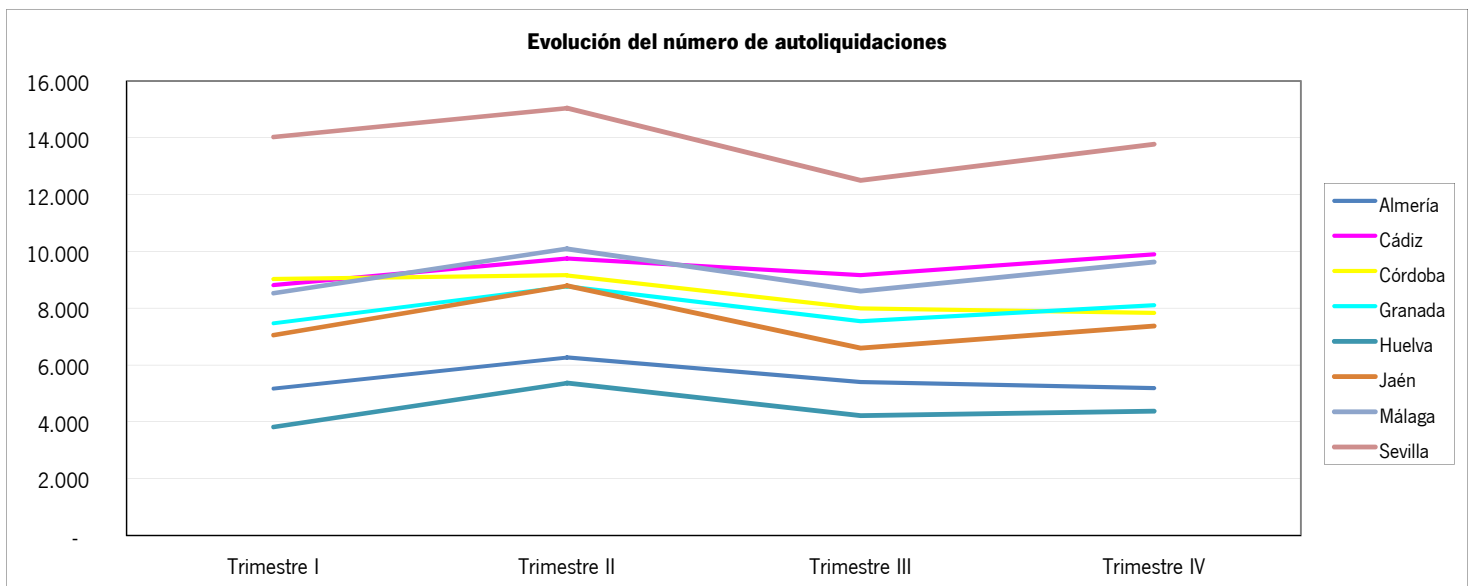

1. Autoliquidaciones por ejercicio de presentación. Año 2013. Cuarto trimestre

1.6. Número de autoliquidaciones por modalidad y trimestre

Modalidad	Trimestre I	Trimestre II	Trimestre III	Trimestre IV	Total Ejercicio
Sucesiones	61.068	69.976	59.646	63.657	254.347
Donaciones	2.837	3.262	2.368	2.520	10.987
Total	63.905	73.238	62.014	66.177	265.334

1.6. Importe por modalidad y trimestre

Modalidad	Trimestre I	Trimestre II	Trimestre III	Trimestre IV	Total Ejercicio
Sucesiones	50.714.550	64.460.073	50.186.440	52.379.008	217.740.070
Donaciones	4.155.485	5.357.678	3.897.915	3.810.372	17.221.450
Total	54.870.034	69.817.752	54.084.355	56.189.380	234.961.520

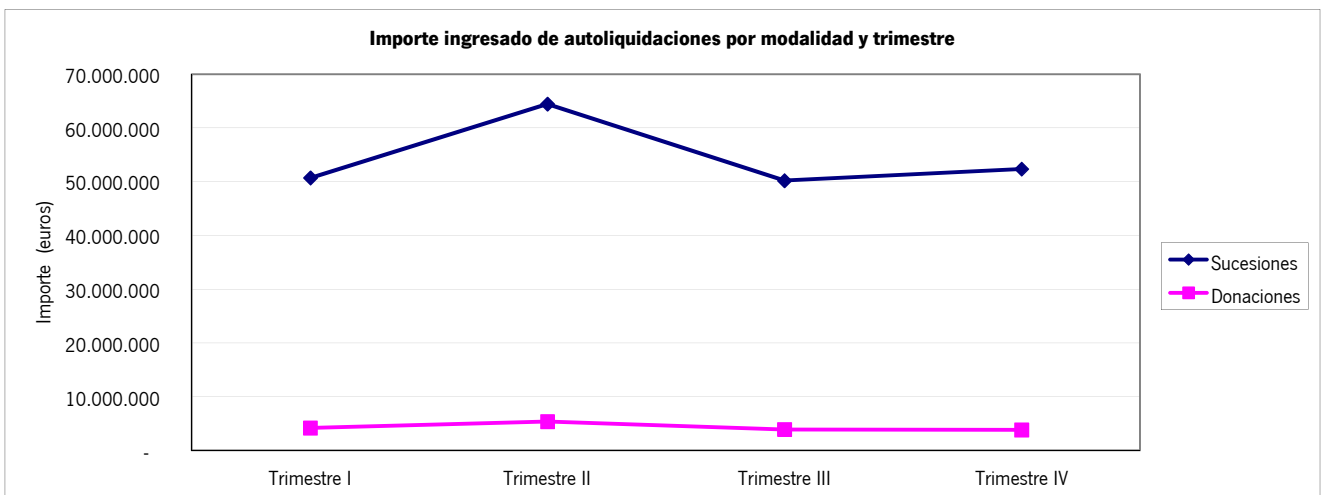
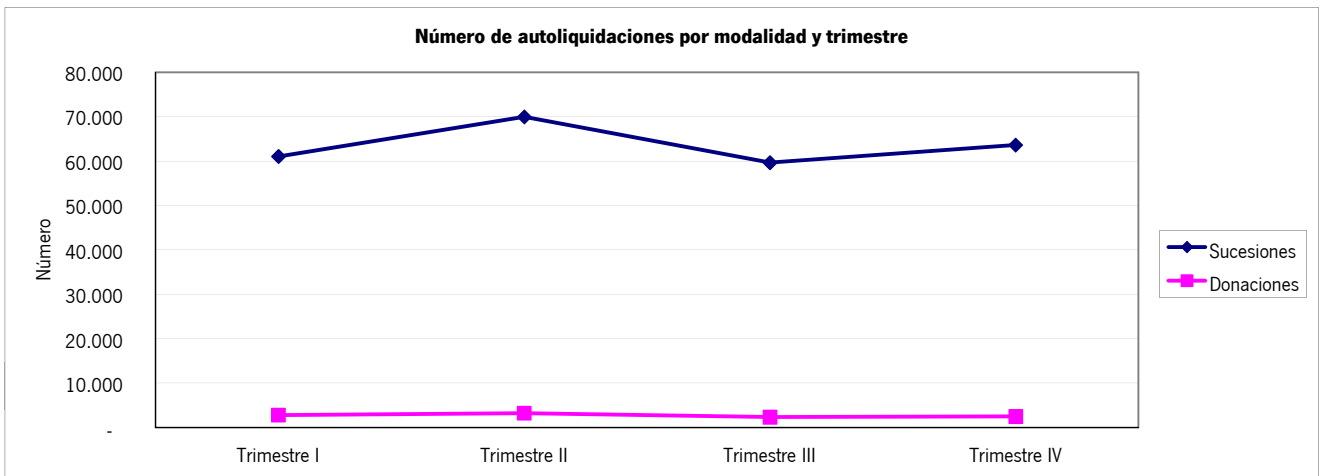

2. Autoliquidaciones por ejercicio de ingreso. Año 2013. Cuarto trimestre

2.1. Resumen del Impuesto por hecho imponible y provincia

	Sucesiones		Donaciones		Total ISD	
	Número Autoliquidaciones	Importe ingresado(euros)	Número Autoliquidaciones	Importe ingresado(euros)	Número Autoliquidaciones	Importe ingresado(euros)
Almería	1.017	14.835.483	1.054	1.986.028	2.071	16.821.511
Cádiz	2.114	23.605.732	867	1.921.754	2.981	25.527.486
Córdoba	2.569	24.477.111	1.182	1.579.101	3.751	26.056.212
Granada	2.265	33.343.833	1.845	2.358.703	4.110	35.702.536
Huelva	905	9.933.258	425	1.306.185	1.330	11.239.444
Jaén	2.234	16.038.696	1.467	1.682.685	3.701	17.721.381
Málaga	2.642	43.059.628	1.460	3.700.313	4.102	46.759.941
Sevilla	3.786	52.452.447	1.525	2.688.435	5.311	55.140.881
Andalucía	17.532	217.746.188	9.825	17.223.204	27.357	234.969.392

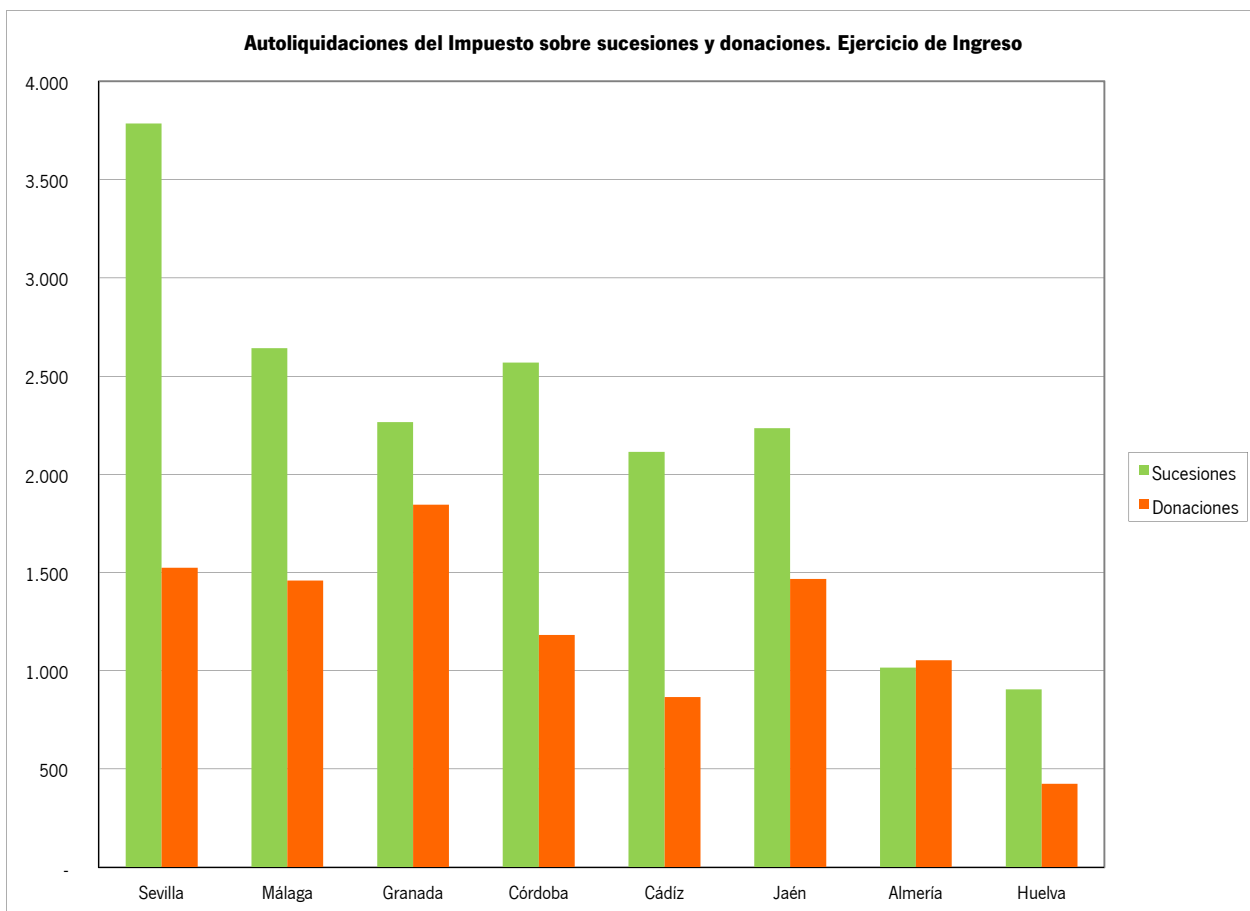

2. Autoliquidaciones por ejercicio de ingreso. Año 2013. Cuarto trimestre
2.2. Resumen del Impuesto por hecho imponible, provincia competente y órgano gestor

Provincia competente	Órgano gestor	Sucesiones		Donaciones		Total ISD	
		Número Autoliquidaciones	Importe ingresado(euros)	Número Autoliquidaciones	Importe ingresado(euros)	Número Autoliquidaciones	Importe ingresado(euros)
Almería							
	G.P. Almería	568	11.006.415	491	1.089.212	1.059	12.095.626
	Berja	43	454.813	59	75.828	102	530.641
	Canjáyar	45	128.852	27	41.460	72	170.312
	Cuevas del Almanzora	27	388.456	52	102.551	79	491.007
	Gérgal	36	175.400	61	46.745	97	222.145
	Huércal-Overa	48	189.819	44	69.663	92	259.482
	Purchena	81	481.182	73	62.959	154	544.142
	Vélez-Rubio	34	274.407	44	60.891	78	335.297
	Vera	67	870.471	104	226.706	171	1.097.178
	Ejido (El)	68	865.669	74	153.580	142	1.019.249
	Autoliquidaciones presentadas en otras provincias			25	56.433	25	56.433
	Total Almería	1.017	14.835.483	1.054	1.986.028	2.071	16.821.511
Cádiz							
	G.P. Cádiz	430	5.422.721	94	301.855	524	5.724.576
	Algeciras	242	2.712.775	60	138.722	302	2.851.497
	Arcos de la Frontera	109	559.871	61	50.820	170	610.691
	Barbate	89	1.076.185	32	23.274	121	1.099.459
	Chiclana de la Frontera	105	1.696.977	122	148.134	227	1.845.110
	U.T. de Jerez de la Frontera	265	4.246.363	150	284.655	415	4.531.018
	Medina-Sidonia	45	562.667	44	18.431	89	581.098
	Olvera	68	404.190	42	13.217	110	417.407
	Puerto de Santa María (El)	208	1.298.376	67	292.947	275	1.591.323
	Sanlúcar de Barrameda	142	1.169.705	74	252.011	216	1.421.716
	San Fernando	84	1.013.781	44	73.512	128	1.087.293
	San Roque	234	2.640.409	51	297.257	285	2.937.665
	Ubrique	93	801.713	20	25.919	113	827.632
	Autoliquidaciones presentadas en otras provincias			6	1.002	6	1.002
	Total Cádiz	2.114	23.605.732	867	1.921.754	2.981	25.527.486
Córdoba							
	G.P. Córdoba	1.004	14.437.877	303	568.665	1.307	15.006.542
	Aguilar de la Frontera	80	592.793	57	92.619	137	685.413
	Baena	64	264.306	25	25.988	89	290.293
	Bujalance	75	396.249	14	21.698	89	417.946
	Cabra	87	596.017	49	90.073	136	686.090
	Castro del Río	20	148.991	24	29.390	44	178.381
	Fuente Obejuna	115	654.801	89	72.552	204	727.353
	Hinojosa del Duque	34	150.230	27	22.830	61	173.059
	Lucena	75	1.076.699	82	80.714	157	1.157.413
	Montilla	64	311.118	27	18.075	91	329.193
	Montoro	81	399.104	52	52.994	133	452.098
	Posadas	78	503.117	57	63.122	135	566.240
	Pozoblanco	380	2.277.572	111	193.222	491	2.470.794
	Priego de Córdoba	164	972.183	78	35.281	242	1.007.464
	Rambla (La)	142	1.226.555	90	100.974	232	1.327.529
	Rute	106	469.499	67	70.062	173	539.561
	Autoliquidaciones presentadas en otras provincias			30	40.843	30	40.843
	Total Córdoba	2.569	24.477.111	1.182	1.579.101	3.751	26.056.212

2. Autoliquidaciones por ejercicio de ingreso. Año 2013. Cuarto trimestre
2.2. Resumen del Impuesto por hecho imponible, provincia competente y órgano gestor

Provincia competente	Órgano gestor	Sucesiones		Donaciones		Total ISD	
		Número Autoliquidaciones	Importe ingresado(euros)	Número Autoliquidaciones	Importe ingresado(euros)	Número Autoliquidaciones	Importe ingresado(euros)
Granada							
	G.P. Granada	1.178	20.030.950	542	1.046.572	1.720	21.077.522
	Albuñol	23	215.344	52	69.424	75	284.768
	Alhama de Granada	37	304.065	68	49.632	105	353.696
	Almuñécar	85	1.547.710	43	86.465	128	1.634.175
	Baza	90	379.191	181	159.404	271	538.595
	Guadix	129	1.102.152	164	195.825	293	1.297.977
	Huéscar	41	451.784	100	50.588	141	502.372
	Iznalloz	63	562.949	63	43.873	126	606.822
	Loja	111	782.664	60	43.948	171	826.612
	Montefrío	53	138.696	43	50.103	96	188.799
	Motril	189	6.653.964	156	184.624	345	6.838.588
	Órgiva	94	423.208	139	96.699	233	519.907
	Santa Fe	152	673.675	152	174.688	304	848.364
	Ugijar	20	77.480	55	37.746	75	115.226
	Autoliquidaciones presentadas en otras provincias			27	69.111	27	69.111
Total Granada		2.265	33.343.833	1.845	2.358.703	4.110	35.702.536
Huelva							
	G.P. Huelva	352	5.452.541	159	227.200	511	5.679.741
	Ayamonte	85	771.073	53	108.676	138	879.750
	Aracena	164	1.119.608	67	757.371	231	1.876.978
	Moguer	64	1.024.205	40	65.167	104	1.089.372
	Palma del Condado (La)	121	873.759	48	69.240	169	942.999
	Valverde del Camino	119	692.073	51	38.059	170	730.132
	Autoliquidaciones presentadas en otras provincias			7	40.472	7	40.472
Total Huelva		905	9.933.258	425	1.306.185	1.330	11.239.444
Jaén							
	G.P. Jaén	467	6.142.722	214	272.584	681	6.415.306
	Alcalá la Real	201	1.213.182	153	171.588	354	1.384.770
	Andújar	312	1.301.334	112	290.988	424	1.592.322
	Baeza	120	806.717	54	69.906	174	876.623
	Carolina (La)	111	438.404	82	38.952	193	477.356
	Cazorla	77	519.284	171	143.594	248	662.878
	Huelma	134	396.854	42	21.531	176	418.384
	Linares	136	976.868	68	128.714	204	1.105.582
	Mancha Real	135	893.972	47	44.288	182	938.260
	Martos	200	1.550.949	204	168.969	404	1.719.918
	Orcera	36	144.390	95	29.937	131	174.326
	Úbeda	199	1.183.302	105	209.146	304	1.392.447
	Villacarrillo	106	470.719	82	65.485	188	536.205
	Autoliquidaciones presentadas en otras provincias			38	27.005	38	27.005
Total Jaén		2.234	16.038.696	1.467	1.682.685	3.701	17.721.381

2. Autoliquidaciones por ejercicio de ingreso. Año 2013. Cuarto trimestre
2.2. Resumen del Impuesto por hecho imponible, provincia competente y órgano gestor

Provincia competente	Órgano gestor	Sucesiones		Donaciones		Total ISD	
		Número Autoliquidaciones	Importe ingresado(euros)	Número Autoliquidaciones	Importe ingresado(euros)	Número Autoliquidaciones	Importe ingresado(euros)
Málaga							
	G.P. Málaga	1.257	25.082.802	550	1.846.073	1.807	26.928.874
	Álora	62	354.640	50	98.671	112	453.311
	Antequera	174	2.183.818	65	44.071	239	2.227.889
	Archidona	97	1.073.503	79	21.355	176	1.094.858
	Benalmádena	90	1.266.049	48	173.628	138	1.439.677
	Campillos	60	572.293	37	32.601	97	604.894
	Coin	64	715.176	91	68.720	155	783.896
	Estepona	70	1.303.878	38	151.720	108	1.455.598
	Fuengirola	124	2.210.207	71	231.954	195	2.442.161
	Manilva	18	106.484	16	20.926	34	127.410
	Marbella	204	3.415.769	116	496.962	320	3.912.731
	Mijas	67	1.411.895	31	56.280	98	1.468.175
	Ronda	116	1.168.392	74	109.936	190	1.278.327
	Torrox	84	547.964	71	146.199	155	694.163
	Vélez-Málaga	155	1.646.760	84	134.966	239	1.781.726
	Autoliquidaciones presentadas en otras provincias			39	66.249	39	66.249
Total Málaga		2.642	43.059.628	1.460	3.700.313	4.102	46.759.941
Sevilla							
	G.P. Sevilla	2.399	41.483.171	658	1.668.542	3.057	43.151.713
	Alcalá de Guadaíra	136	1.370.502	40	48.726	176	1.419.228
	Carmona	29	333.467	9	2.486	38	335.954
	Cazalla de la Sierra	86	517.973	28	9.135	114	527.108
	Dos Hermanas	142	1.024.330	44	37.601	186	1.061.931
	Écija	139	1.256.948	81	133.279	220	1.390.227
	Estepa	126	724.405	60	57.094	186	781.499
	Lora del Río	147	708.805	135	107.190	282	815.995
	Marchena	66	462.417	18	12.879	84	475.296
	Morón de la Frontera	125	761.563	77	99.134	202	860.697
	Osuna	139	1.269.889	88	68.720	227	1.338.609
	Sanlúcar la Mayor	125	1.731.342	76	105.743	201	1.837.086
	Utrera	127	807.634	30	29.072	157	836.706
	Autoliquidaciones presentadas en otras provincias			181	308.833	181	308.833
Total Sevilla		3.786	52.452.447	1.525	2.688.435	5.311	55.140.881
Total Andalucía		17.532	217.746.188	9.825	17.223.204	27.357	234.969.392

2. Autoliquidaciones por ejercicio de ingreso. Año 2013. Cuarto trimestre
2.2. Resumen del Impuesto por hecho imponible, provincia competente y órgano gestor

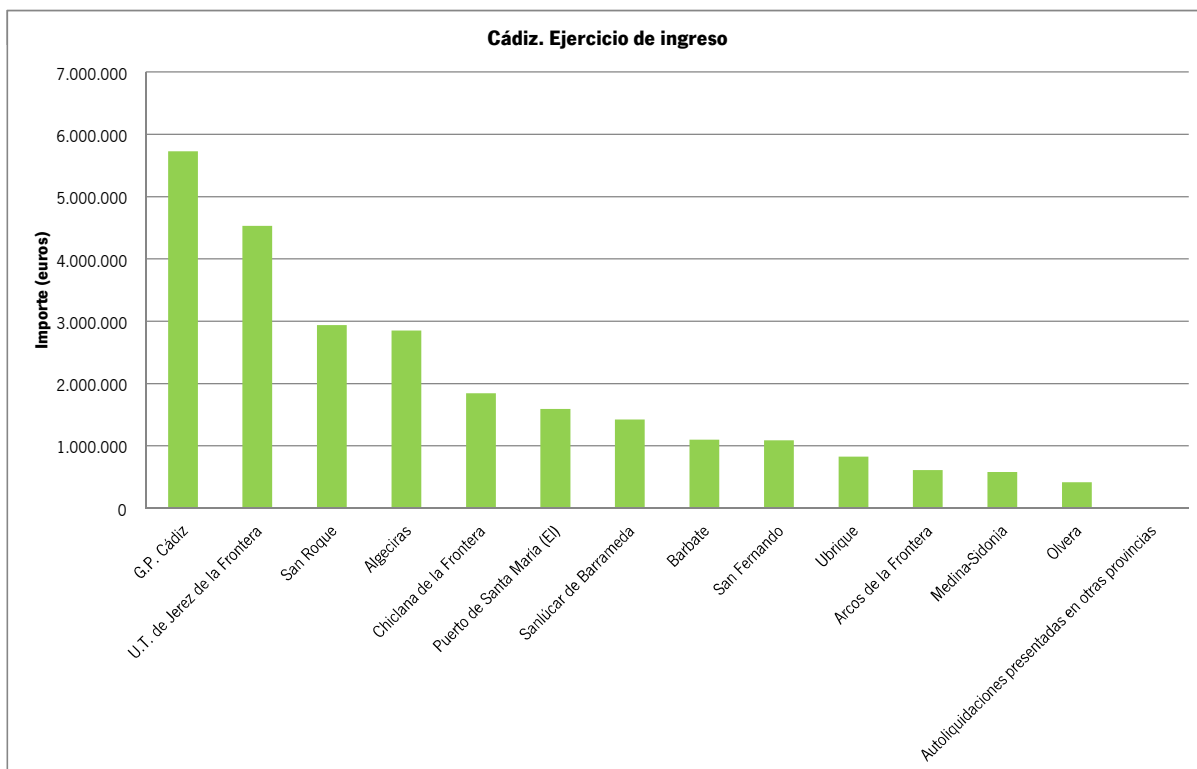
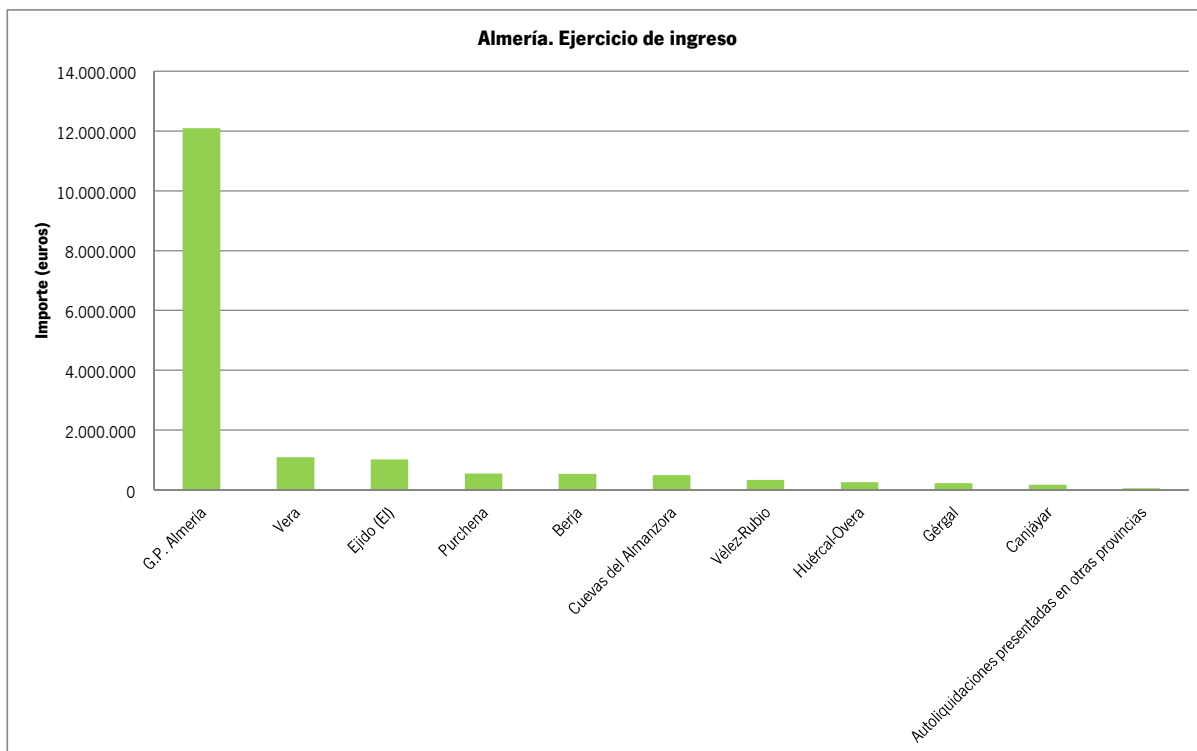

2. Autoliquidaciones por ejercicio de ingreso. Año 2013. Cuarto trimestre

2.2. Resumen del Impuesto por hecho imponible, provincia competente y órgano gestor

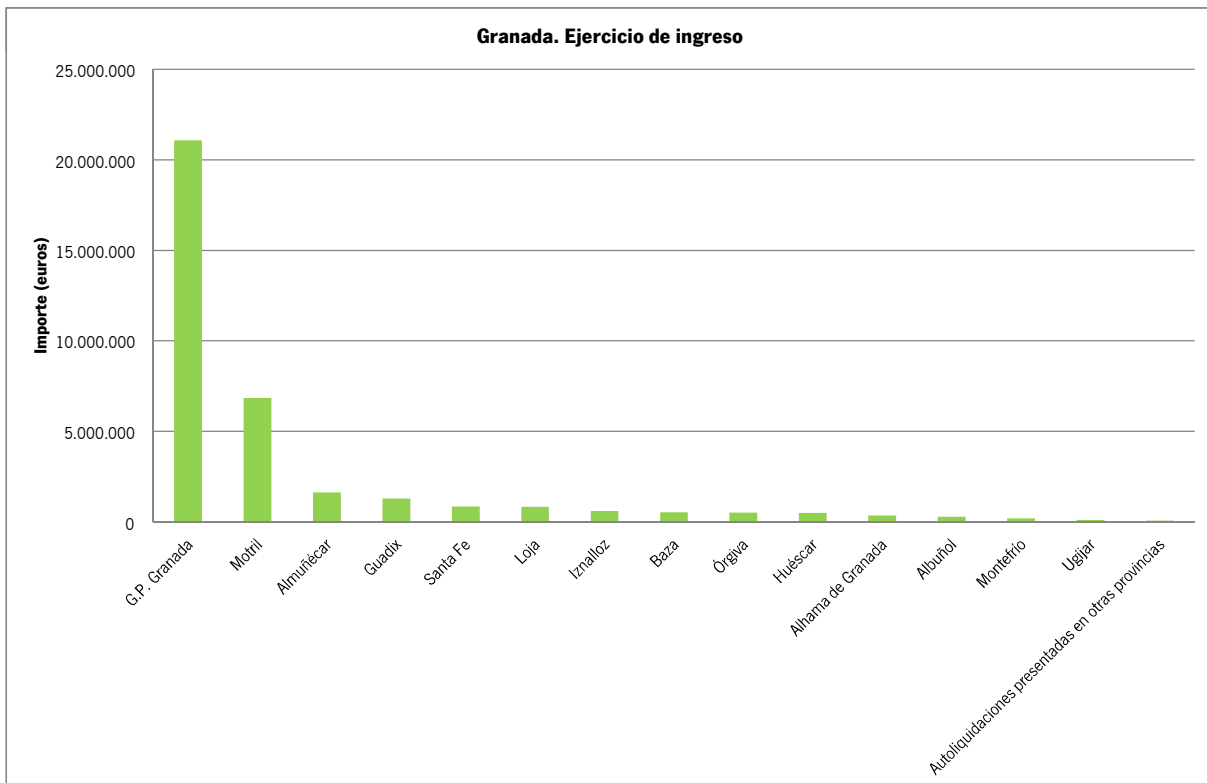
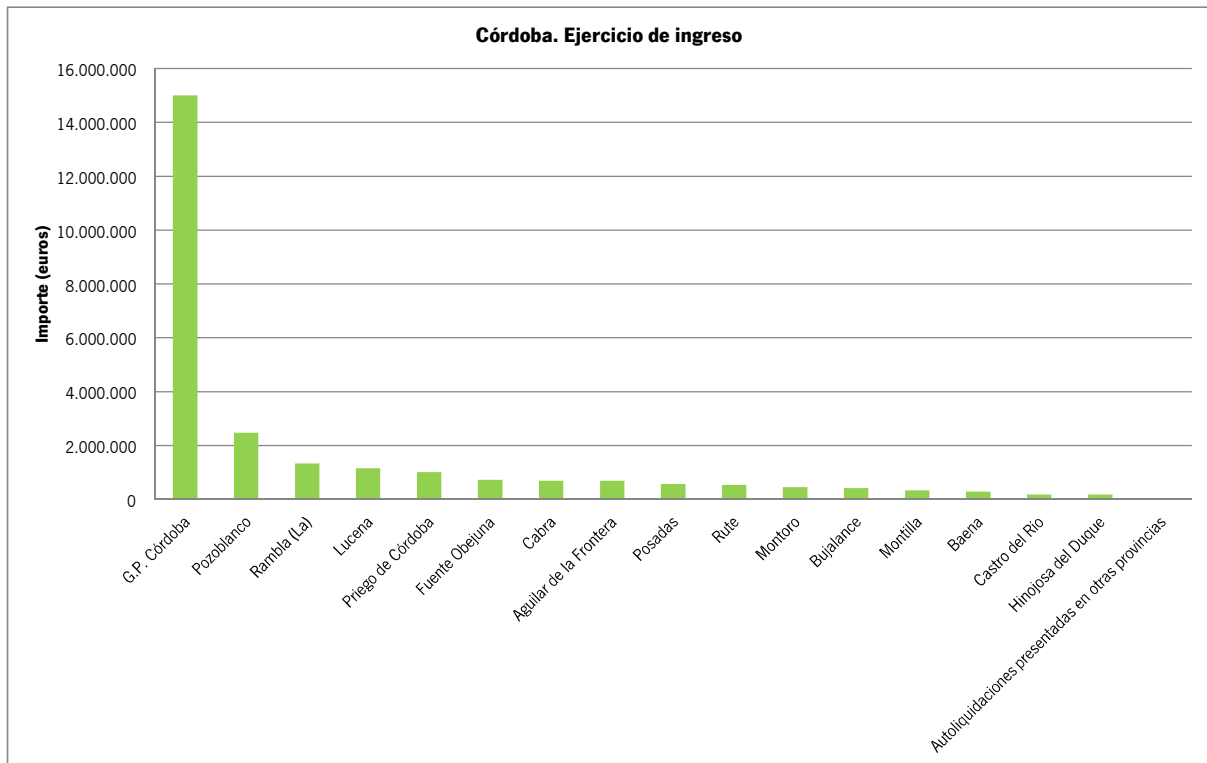

2. Autoliquidaciones por ejercicio de ingreso. Año 2013. Cuarto trimestre

2.2. Resumen del Impuesto por hecho imponible, provincia competente y órgano gestor

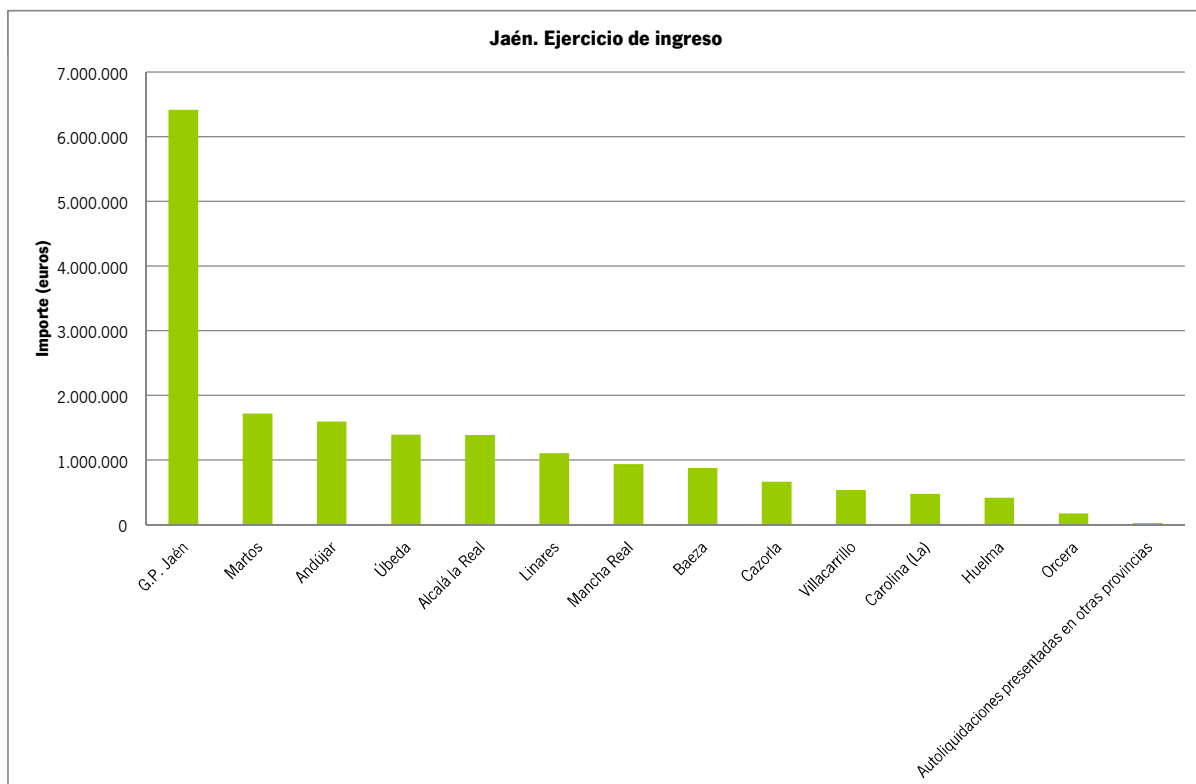
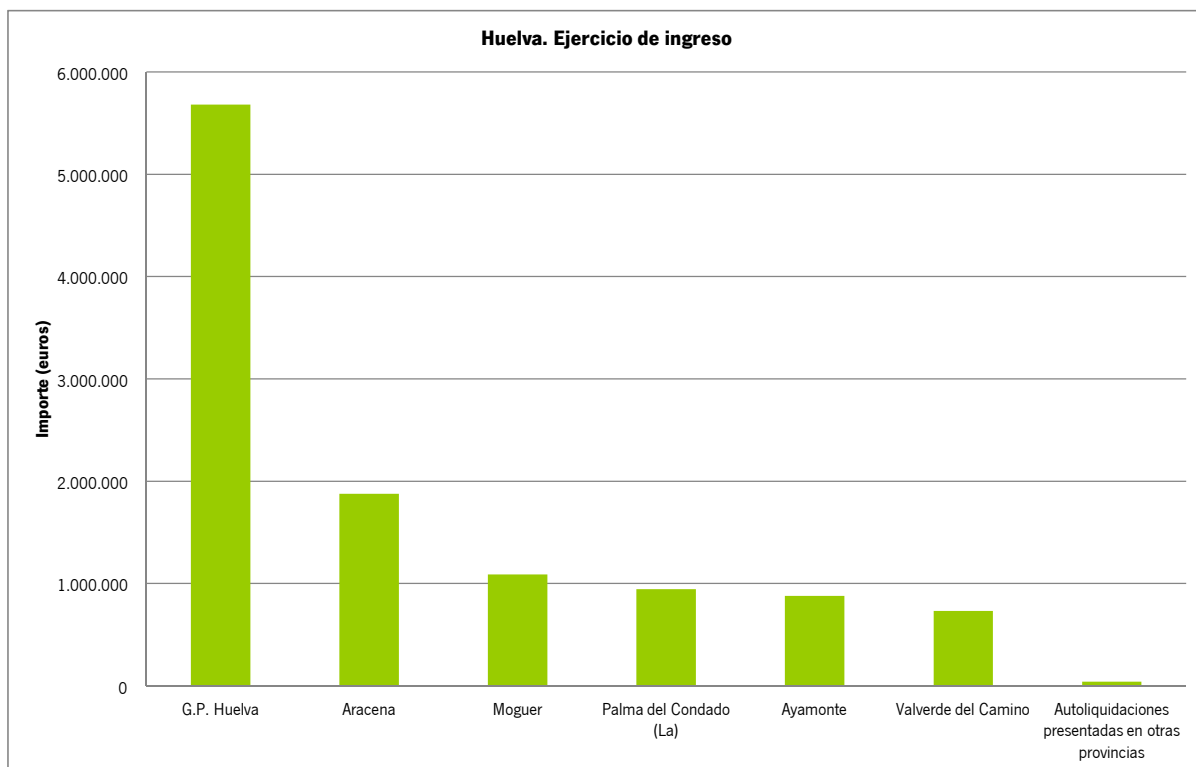

2. Autoliquidaciones por ejercicio de ingreso. Año 2013. Cuarto trimestre
2.2. Resumen del Impuesto por hecho imponible, provincia competente y órgano gestor

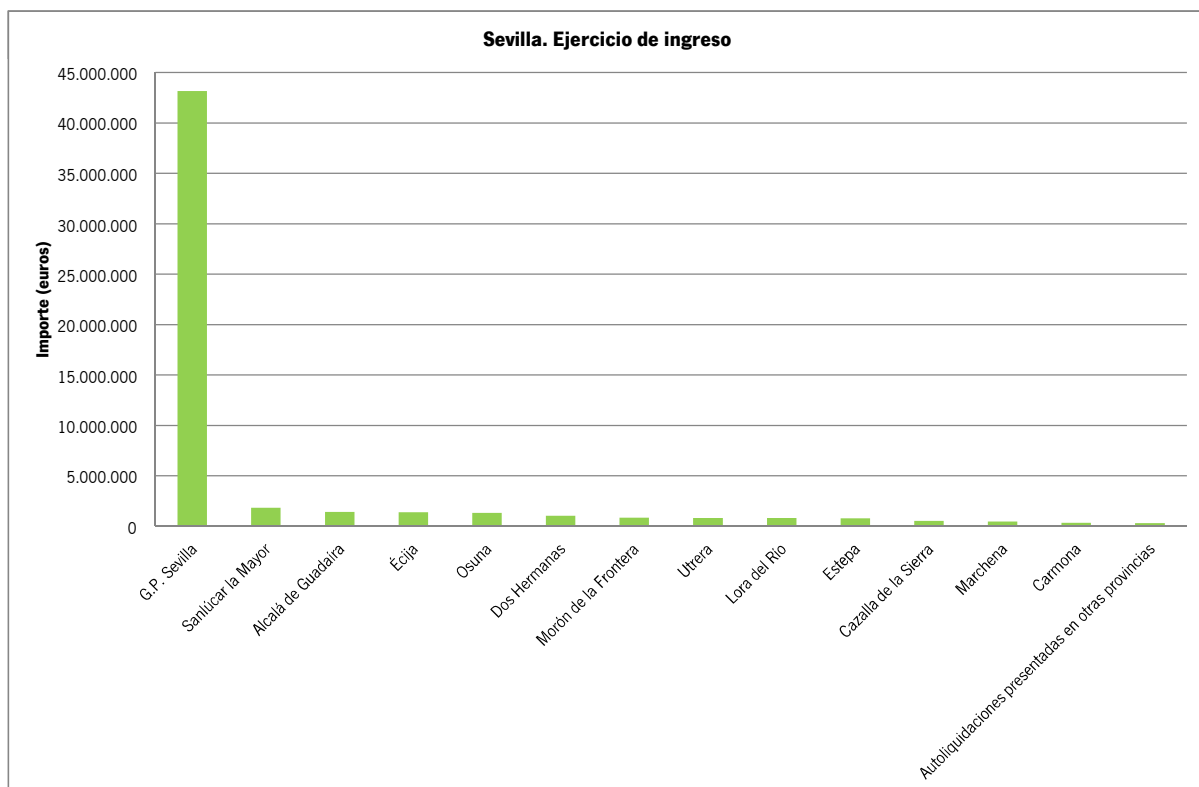
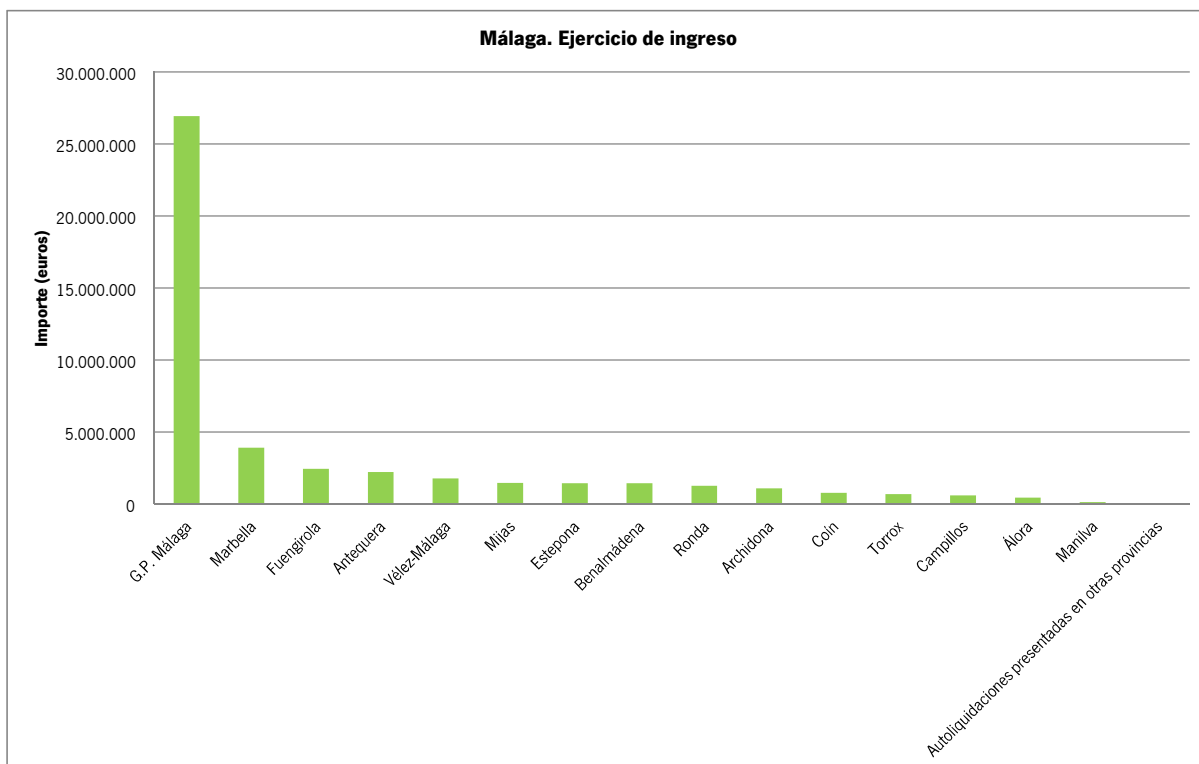

2. Autoliquidaciones por ejercicio de ingreso. Año 2013. Cuarto trimestre

2.3. Resumen del Impuesto por modalidad y grado de parentesco del beneficiario con el causante/donante

Grado de Parentesco	Sucesiones		Donaciones		Total ISD	
	Número de autoliquidaciones	Importe ingresado(euros)	Número de autoliquidaciones	Importe ingresado(euros)	Número de autoliquidaciones	Importe ingresado(euros)
Acogedor preactivo					-	-
Ascendiente directo	1	36.470	62	30.725	63	67.195
Afinidad	1	759	3	5.310	4	6.068
Colateral 2	143	1.702.175	102	132.927	245	1.835.102
Colateral 3	5.231	39.780.507	602	1.288.299	5.833	41.068.807
Cónyuge	56	1.460.856	30	36.857	86	1.497.713
Unión de hecho			1	2.339	1	2.339
Acogida preactiva					-	-
Descendiente directo	3.941	75.057.704	5.337	9.030.202	9.278	84.087.906
No informado/no válido	6.004	80.665.114	3.585	6.484.794	9.589	87.149.909
Otros	2.155	19.042.602	103	211.752	2.258	19.254.354
Total	17.532	217.746.188	9.825	17.223.204	27.357	234.969.392

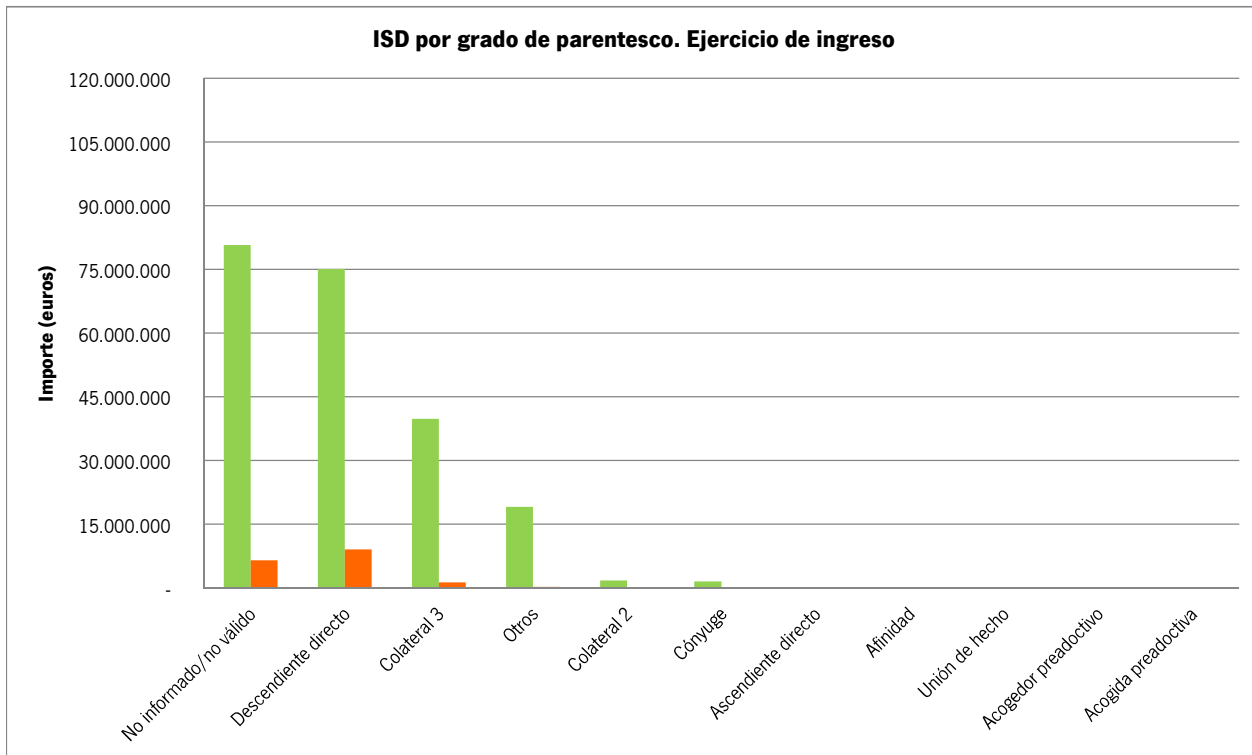

2. Autoliquidaciones por ejercicio de ingreso. Año 2013. Cuarto trimestre

2.4. Número de autoliquidaciones por provincia y trimestre

Provincia	Trimestre I	Trimestre II	Trimestre III	Trimestre IV	Total Ejercicio
Almería	487	582	511	491	2.071
Cádiz	673	809	759	740	2.981
Córdoba	898	1.028	903	922	3.751
Granada	1.070	1.209	852	979	4.110
Huelva	304	353	314	359	1.330
Jaén	899	1.170	789	843	3.701
Málaga	1.024	1.010	967	1.101	4.102
Sevilla	1.250	1.471	1.215	1.375	5.311
Total	6.605	7.632	6.310	6.810	27.357

2.4. Importe por provincia y trimestre

Provincia	Trimestre I	Trimestre II	Trimestre III	Trimestre IV	Total Ejercicio
Almería	6.188.497	3.955.429	3.956.746	2.720.839	16.821.511
Cádiz	4.763.582	7.883.280	7.507.489	5.373.135	25.527.486
Córdoba	6.812.145	6.824.272	6.122.198	6.297.597	26.056.212
Granada	7.130.881	13.111.050	6.070.821	9.389.784	35.702.536
Huelva	2.700.734	3.070.396	2.731.227	2.737.087	11.239.444
Jaén	4.883.700	5.223.866	3.381.380	4.232.434	17.721.381
Málaga	11.007.288	12.909.992	10.321.028	12.521.633	46.759.941
Sevilla	11.330.715	17.000.012	13.807.540	13.002.614	55.140.881
Total	54.817.542	69.978.297	53.898.429	56.275.123	234.969.392

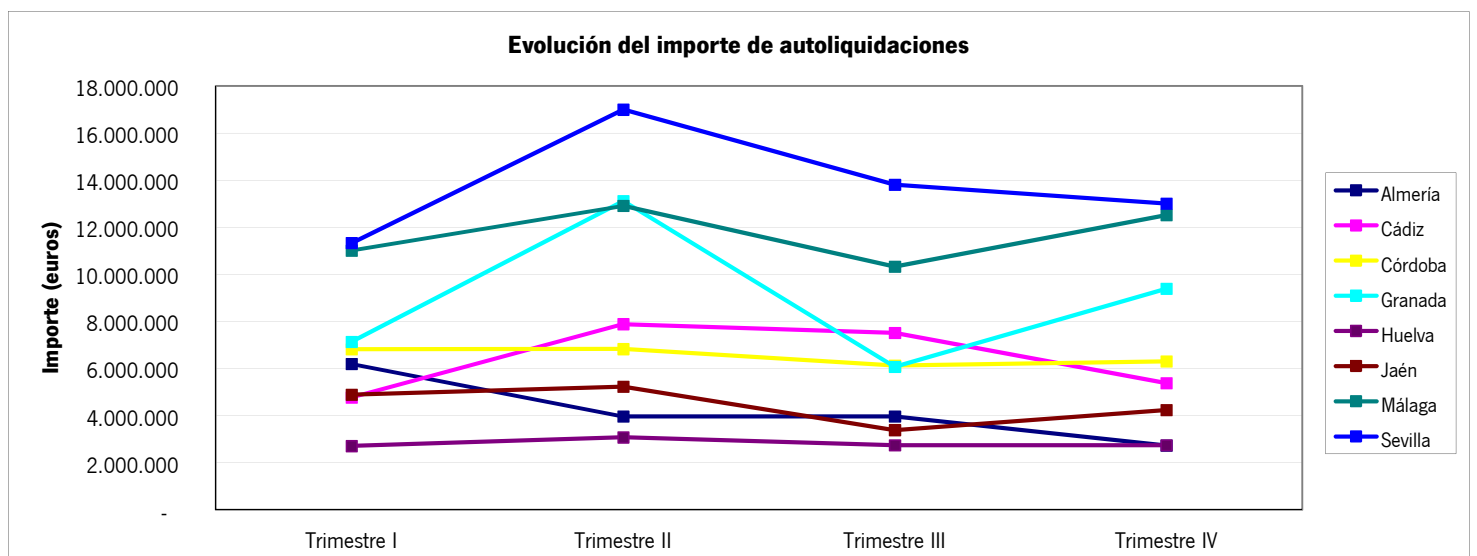
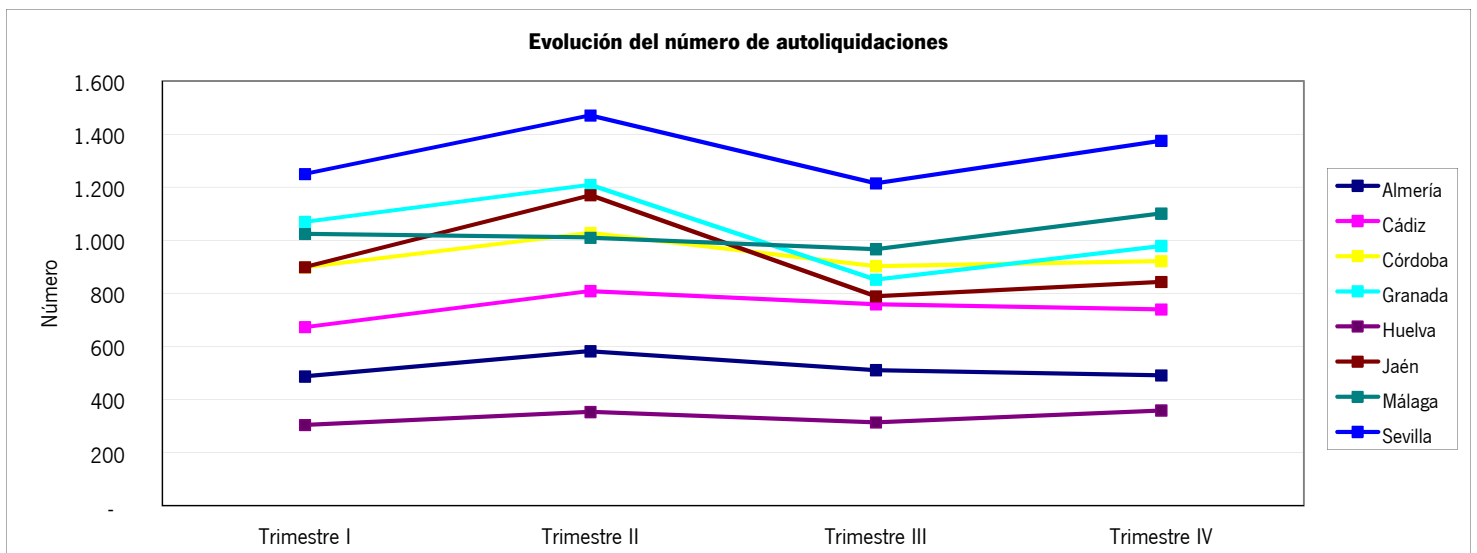

2. Autoliquidaciones por ejercicio de ingreso. Año 2013. Cuarto trimestre

2.5. Número de autoliquidaciones por modalidad y trimestre

Modalidad	Trimestre I	Trimestre II	Trimestre III	Trimestre IV	Total Ejercicio
Sucesiones	4.052	4.677	4.221	4.582	17.532
Donaciones	2.553	2.955	2.089	2.228	9.825
Total	6.605	7.632	6.310	6.810	27.357

2.5. Importe por modalidad y trimestre

Modalidad	Trimestre I	Trimestre II	Trimestre III	Trimestre IV	Total Ejercicio
Sucesiones	50.662.087	64.620.619	50.000.514	52.462.968	217.746.188
Donaciones	4.155.455	5.357.678	3.897.915	3.812.155	17.223.204
Total	54.817.542	69.978.297	53.898.429	56.275.123	234.969.392

