Dramatización de Shakespeare y Cervantes

En una mañana del mes de abril hemos vivido una actividad cultural llena de emociones artísticas. La música y el texto se han armonizado para viajar a los tiempos de Cervantes y Shakespeare y hablarnos de amor, libertad, traición, engaño. Las palabras han llenado nuestra biblioteca sugiriendo aventuras y reflexiones.

Don Miguel de Cervantes y Mr William Shakespeare se han dado la mano y nos han llevado a recorrer su vida y su obra con gracejo y maestría. Alumnos de **1º de Bachillerato de Humanidades** y **2º de ESO** han sido los autores de esta magia de música y voz.Concierto en directo de flautas y laúd con dulce música renacentista han acompañado el momento.

Gracias por hacernos disfrutar de vuestro entusiasmo por hacer bien todo lo que os proponéis.

Podéis seguirnos en el Facebook de la Biblioteca.
https://www.facebook.com/profile.php?id=100009038018552

Lectura de "La Española Inglesa"

La lectura de "**La Española Inglesa**" por un grupo de alumnos de ***2º de ESO*** ha resultado realmente emocionante esta mañana. El ambiente musical, las frescas y claras voces de los jóvenes lectores, las imágenes que ayudaban a seguir la historia, el silencio de los escuchantes...Hemos sufrido con Isabela y Ricaredo con sus dichas y desgracias y, finalmente, hemos aplaudido con ganas a la profesora ***Maite Jiménez*** y sus alumnos por este buen trabajo.

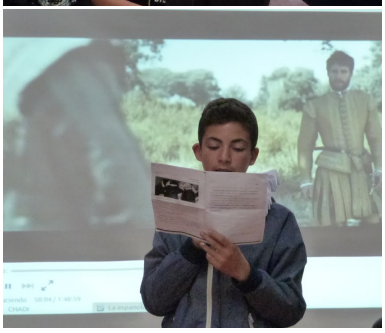

Exposición "Obras en francés"

Exposición de trabajos realizados por los alumnos de ***4º de ESO*** coordinados por la profesora de francés ***Trinidad Morales*** en la biblioteca. Se trata de reproducciones de portadas y obras de clásicos y modernos en francés.