The woodcutter and the talking tree.

Vídeo en inglés sobre la importancia del reciclaje. Parte del programa **Recapacicla**.

El vídeo es, salvo el guión (elaborado por el profesor ***José María de la Oliva***), obra exclusiva de los alumnos del ***grupo flexible 3 de 1º de ESO***: disfraces, dirección artística, edición de vídeo, subtítulos, etc.

Ha sido una experiencia muy estimulante para los alumnos, que están deseosos de participar en más obras de teatro en inglés. Ha servido para integrar muchas habilidades y para pasarlo bien.

El vídeo podéis verlo en el siguiene enlace:
https://youtu.be/kFQtToXzBhI

Proyecto con la Universidad Hallam de Sheffield

*Un grupo de alumnas y alumnos de Formación Profesional de la Familia de Administración está llevando a cabo un proyecto de intercambio de experiencias con un grupo de alumnos de la **Universidad Hallam**, puedes encontrarlo en YOUTUBE como "**Projecto Almería**".*

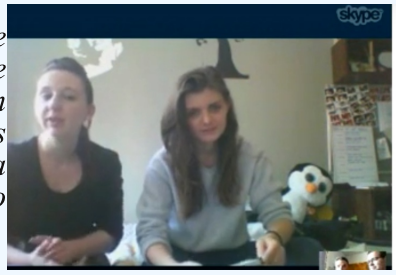

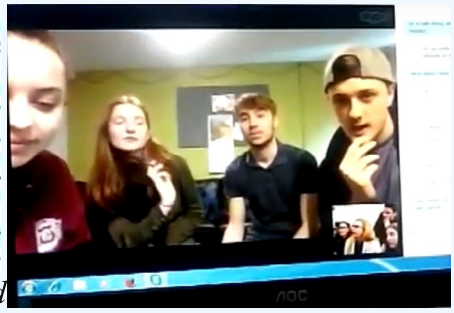

*El intercambio de videos se ha producido entre alumnos de la Universidad Hallam de la ciudad inglesa de Sheffield que están estudiando español como segundo idioma dentro de la carrera de empresariales y nuestros alumnos de 1º de los ciclos formativos de grado medio de **Gestión Administrativa** y del ciclo formativo de **Administración y Finanzas** de grado superior, coordinados por sus profesoras de inglés **Carmen Alonso** y **Belén López**.*

Para ellos suponía practicar su español incluyendo en sus videos entrevistas con nuestros alumnos, mientras que para nosotros la realización y posterior inclusión de entrevistas en inglés, lo que enmarcamos dentro del Proyecto integrado titulado "Almería y su paisaje".

Y un pequeño resumen del proyecto:

ALMERÍA-SHEFFIELD GESTA 1ºB.

Todo comenzó en clase, como comienzan estas cosas. Se nos propuso la idea de hacer un trabajo audiovisual (dentro del módulo de inglés de Gestión Administrativa) entre dos ciudades distintas (Almería y Sheffield), entre grupos de alumnos distintos, de distinta cultura y distinto idioma. Al final, supongo, que se trataba de unir vidas distintas y de que aprendiéramos los unos de los otros. Aceptamos el reto y empezamos a organizarnos en grupos, recopilar información, salimos a la calle, hicimos fotos, grabamos entrevistas, y en el transcurso de todo esto, consciente o inconscientemente, tuvimos que hablar en inglés. Todo esto nos llevó inevitablemente a conocer muchas cosas, tanto del idioma como de Sheffield, como de nosotros mismos. Creo que todos los videos muestran que con muy pocos medios se pueden llevar a cabo iniciativas reales de creación-organización y participación, que permitan a los alumnos "APRENDER CREANDO LIBREMENTE". Por esto y otros motivos, además de valorar la experiencia individual de cada uno, lo que nos hemos podido reir y/o discutir en este proyecto, creo sinceramente que a todos nos ha hecho mejores alumnos, y yo diría también...mejores personas.

Os dejamos el enlace a la entrada de nuestro Blog:
http://revistaturaniana.blogspot.com.es/2016/05/proyecto-con-la-universidad-hallam-de.html