

# ORIENTACIONES

## PARA

# BACHILLERATO



---

Jefatura de Estudios y Departamento de Orientación  
Recopilación de datos y elaboración: Rosa Muñoz  
Curso 2010-2011  
IES La Fuensanta - Córdoba

# Índice

---

|  |    |
|--|----|
| 1. Sistema educativo actual ... ..                                   | 3  |
| 2. Posibles estudios y salidas ... ..                                | 4  |
| 3. Ciclos Formativos de Grado Superior ... ..                        | 6  |
| 4. Pruebas de Acceso a las Enseñanzas Universitarias de Grado ... .. | 11 |
| 5. Estudios universitarios ... ..                                    | 20 |
| 6. Otras enseñanzas ... ..   | 34 |
| 7. Becas y ayudas al estudio ... ..                                  | 39 |
| 8. Mundo laboral ... ..  | 40 |
| 9. Direcciones de interés ... ..                                     | 43 |

**I. SISTEMA EDUCATIVO ACTUAL**

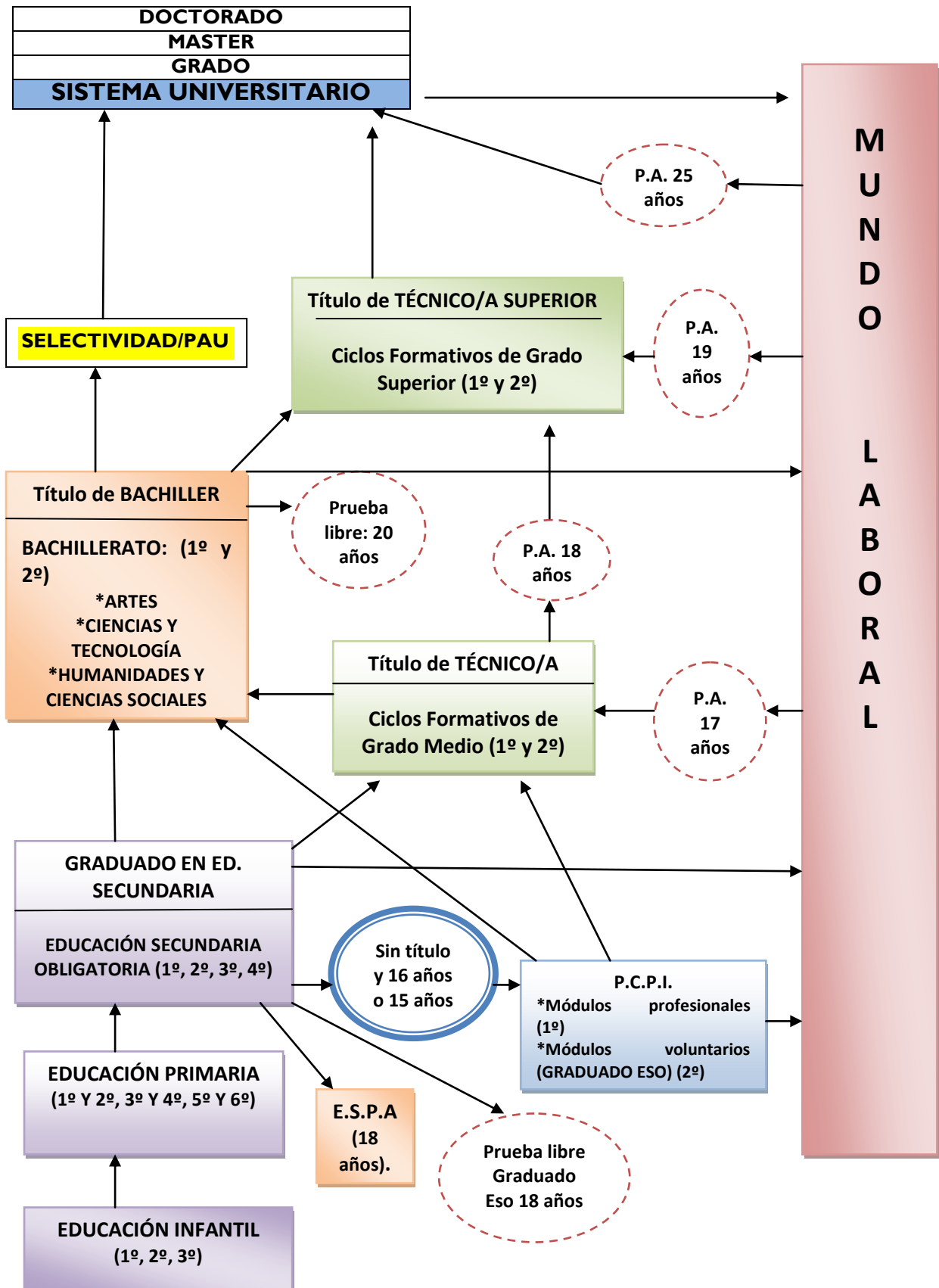

## 2. POSIBLES ESTUDIOS Y SALIDAS

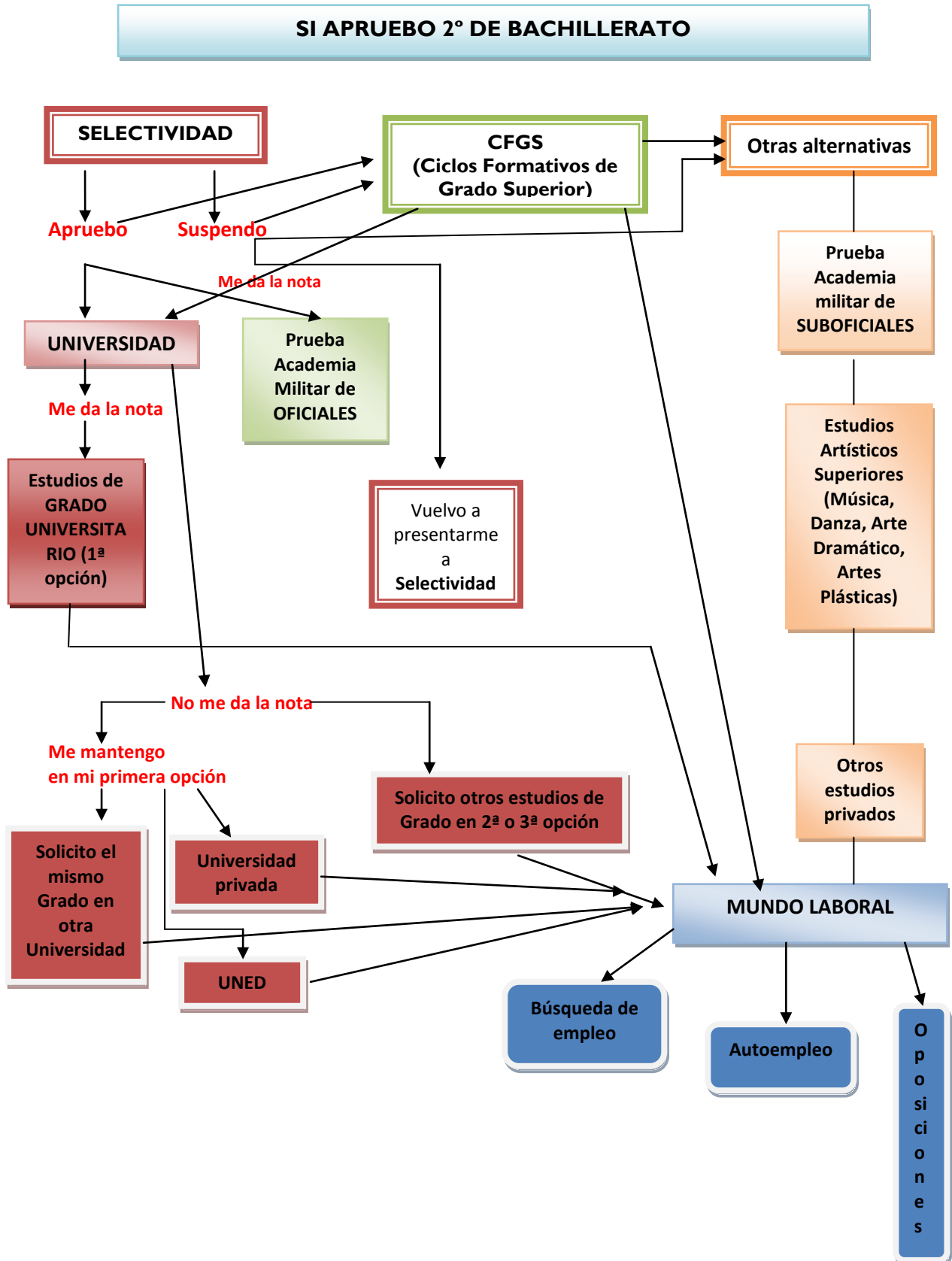

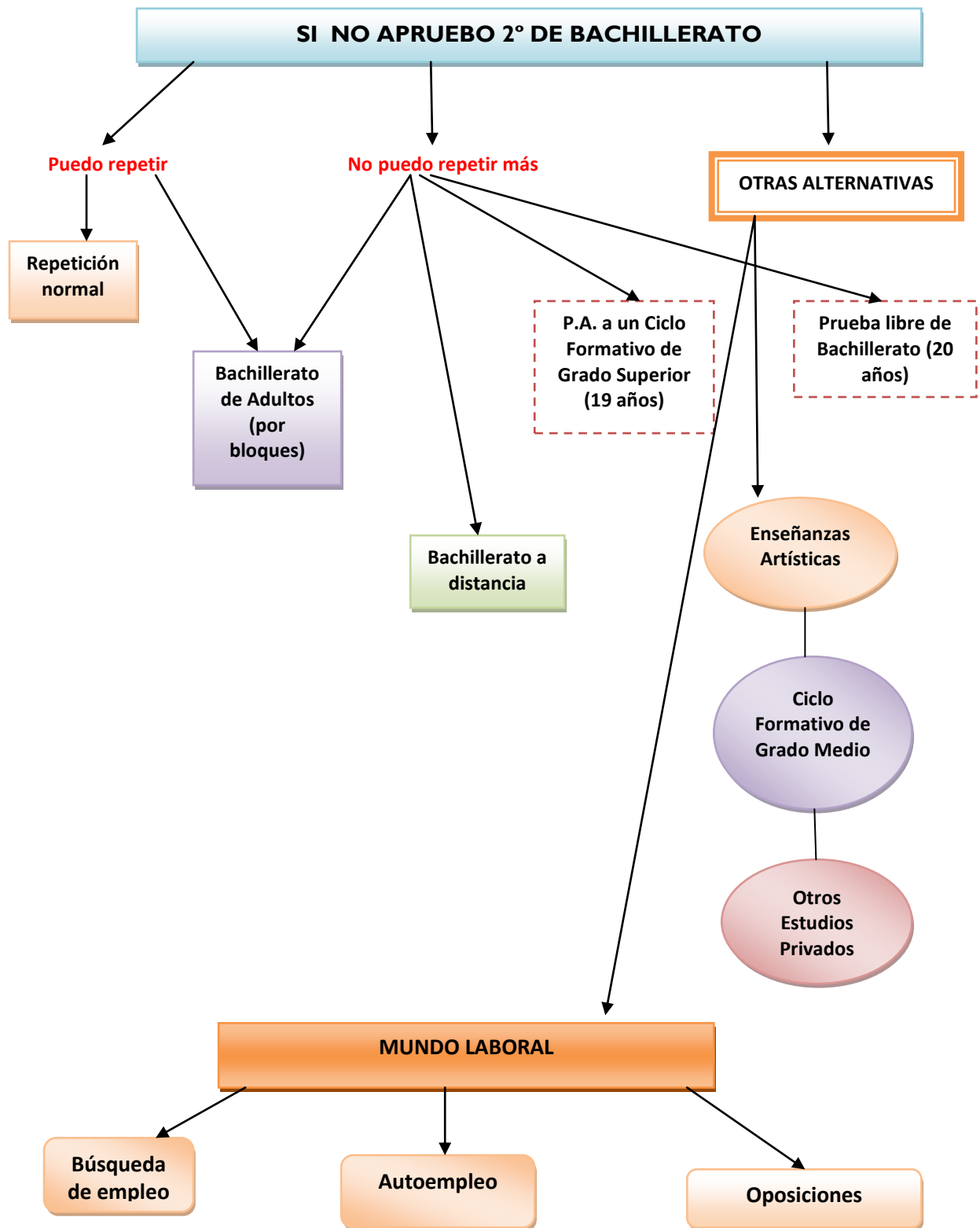

### 3. CICLOS FORMATIVOS DE GRADO SUPERIOR

#### INFORMACIÓN GENERAL

|                                |  |
|--------------------------------|--|
| <b>Objetivo</b>                | <b>Adquirir la competencia profesional de un conjunto de puestos de trabajos u ocupaciones</b>   |
| <b>Estructura</b>              | <p>Se organiza en Módulos o asignaturas, que pueden ser de tres tipos:</p> <ul style="list-style-type: none"> <li>▶ <b>Módulos profesionales específicos</b>, relacionados con la competencia profesional que el alumnado ejercerá al completar estos estudios.</li> <li>▶ <b>Formación relacionada con la orientación y relaciones laborales y desarrollo del espíritu emprendedor.</b></li> <li>▶ <b>Módulo de Formación en Centros de Trabajo</b>, junto al <b>Módulo del Proyecto Integrado.</b></li> </ul> <p>Además, en los Ciclos LOE se añaden horas de libre configuración, que se pueden organizar con tres tipos de contenido:</p> <ol style="list-style-type: none"> <li>1. Para favorecer el proceso de adquisición de la competencia general del título.</li> <li>2. Tecnologías de la información y de la comunicación</li> <li>3. Formación en lengua extranjera.</li> </ol> |
| <b>Duración</b>                | Hasta 2000 horas, en dos cursos académicos.  |
| <b>Titulación</b>              | Se obtiene el <b>Título de Técnico Superior</b> en la correspondiente profesión, con lo que se permite la inserción laboral en dicho campo.  |
| <b>Estudios universitarios</b> | <p>También se podrá acceder a estudios universitarios, correspondientes a la familia profesional del Ciclo, sin necesidad de ninguna prueba, a través del cupo general, en concurrencia con los alumnos de Selectividad, con arreglo a la siguiente fórmula:</p> <div style="text-align: center; border: 1px solid black; padding: 5px; width: fit-content; margin: 10px auto;"> <math display="block">NMC + a \cdot M1 + b \cdot M2</math> </div> <p><b>NMC</b> = Nota media del Ciclo<br/> <b>M1, M2</b> = dos mejores calificaciones de los módulos del Ciclo, a excepción de Formación y Orientación Laboral, Empresa y Cultura Emprendedora y Formación en Centros de Trabajo<br/> <b>a, b</b> = parámetros de ponderación de los módulos del Ciclo Formativo, facilitados por la Universidad.</p>  |

#### FORMA DE ACCESO A LOS CICLOS FORMATIVOS DE GRADO SUPERIOR

- ✚ Se requiere estar en posesión del **Título de Bachiller** o equivalente.
- ✚ Si no se tiene dicho título, ha de superarse una Prueba de Acceso (ver más adelante)
- ✚ **La adjudicación de plazas** se realiza de la siguiente manera:
  - ▶ El 80% se reserva para el alumnado con el Título de Bachiller. Cuando no existen plazas suficientes para atender a todas las solicitudes, se aplican sucesivamente los siguientes criterios de prioridad:
    - Nota media del expediente académico de Bachillerato
    - Valoración del expediente referida a las modalidades y materias de Bachillerato vinculadas a cada título.
  - ▶ El 20% de las plazas se reserva para el alumnado con prueba de acceso. El criterio de prioridad es la nota obtenida en dicha prueba.

## MODALIDADES (además de los Ciclos del turno general)

- ✚ **Ciclos Formativos para Adultos:** es necesario estar en posesión de los requisitos académicos establecidos con carácter general, y tener cumplidos 18 años el 31 de diciembre del curso académico en el que se formaliza la matrícula.
- ✚ **Formación Profesional en la modalidad a distancia:** los requisitos son los mismos, y además, podrán acceder las personas mayores de 18 años que, aun cuando no reúnan las condiciones de acceso con título o prueba, acrediten una experiencia laboral de dos años, al menos. La solicitud de admisión y matriculación se realizará por módulos profesionales en el mismo plazo que en los restantes estudios de FP: **Del 1 al 25 de junio de cada año.**

Ver la dirección siguiente: <http://www.juntadeandalucia.es/educacion/formacionprofesional/>.  
Pincha en **FP a Distancia**.

- ✚ **Ciclos Formativos bilingües de Formación Profesional:** Para que el alumnado de CF se incorpore al mundo laboral con mayor movilidad y más facilidades, se crean Centros Bilingües, que incorporan dos módulos de enseñanzas de una lengua de los Estados miembros de la Unión Europea, relativas a las competencias profesionales de la Familia correspondiente.

Información en: <http://www.juntadeandalucia.es/educacion/formacionprofesional/> . Pincha en **Oferta educativa > FP bilingüe**.

## PRUEBA DE ACCESO A LOS CICLOS FORMATIVOS DE GRADO SUPERIOR

### Características generales:

Podrán participar en la prueba aquellas personas que no reúnan los requisitos académicos exigidos para el acceso directo y cumplan las siguientes condiciones:

- ✚ Tener cumplidos **19 años** de edad, o cumplirlos en el año de la misma prueba.
- ✚ Tener cumplidos **18 años** o cumplirlos en el año de la prueba, y estar en posesión del **Título de técnico** relacionado con la opción a la que se quiera acceder.

| CALENDARIO (2009-2010)             |                         | Convocatoria Ordinaria- JUNIO |                   | Convocatoria extraordinaria- SEPTIEMBRE |                        |
|------------------------------------|-------------------------|-------------------------------|-------------------|---|------------------------|
| <b>Presentación de solicitudes</b> | <b>Día de la prueba</b> | Del 1 al 15 de mayo           | <b>7 de junio</b> | Del 15 al 31 de julio                   | <b>7 de septiembre</b> |

### Estructura de la prueba:

- ✚ **Parte común:** Consta de tres ejercicios diferenciados: **LENGUA ESPAÑOLA, MATEMÁTICAS y LENGUA EXTRANJERA (INGLÉS O FRANCÉS)**. Esta parte se considera aprobada cuando la media aritmética sea igual o superior a **5**, si se ha obtenido, al menos, 3 puntos en cada ejercicio.

- ✚ **Parte específica:** Consta de dos ejercicios diferenciados, y existen tres opciones, en función del Ciclo Formativo al que se desee acceder. En el momento de realizar la prueba se eligen dos materias:

| OPCIÓN A  | OPCIÓN B  | OPCIÓN C  |
|---|---|---|
| <p>FAMILIAS PROFESIONALES DE:</p> <ul style="list-style-type: none"> <li>✚ Administración y gestión</li> <li>✚ Comercio y marketing</li> <li>✚ Hostelería y turismo</li> <li>✚ Servicios socioculturales y a la Comunidad.</li> </ul> | <p>FAMILIAS PROFESIONALES DE:</p> <ul style="list-style-type: none"> <li>✚ Informática y comunicaciones</li> <li>✚ Edificación y obra civil</li> <li>✚ Fabricación mecánica</li> <li>✚ Instalación y mantenimiento</li> <li>✚ Electricidad y electrónica</li> <li>✚ Madera, mueble y corcho</li> <li>✚ Marítimo-pesquera (salvo el Ciclo relacionado con la producción y obtención de organismos vivos)</li> <li>✚ Artes gráficas</li> <li>✚ Transporte y mantenimiento de vehículos</li> <li>✚ Textil, confección y piel (excepto Curtidos y procesos de ennoblecimiento)</li> <li>✚ Imagen y sonido</li> <li>✚ Energía y agua</li> <li>✚ Industrias extractivas</li> <li>✚ Vidrio y cerámica</li> </ul> | <p>FAMILIAS PROFESIONALES DE:</p> <ul style="list-style-type: none"> <li>✚ Química</li> <li>✚ Actividades físicas y deportivas</li> <li>✚ Marítimo-pesquera (Producción y obtención de organismos vivos)</li> <li>✚ Agraria</li> <li>✚ Industrias alimentarias</li> <li>✚ Sanidad</li> <li>✚ Imagen personal</li> <li>✚ Seguridad y medio ambiente</li> <li>✚ Textil, confección y piel (Curtidos y procesos de ennoblecimiento)</li> </ul> |
| <b>Materias (a elegir 2)</b>  | <b>Materias (a elegir 2)</b>  | <b>Materias (a elegir 2)</b>  |
| <ul style="list-style-type: none"> <li>● Economía de la empresa</li> <li>● Geografía</li> <li>● Segunda lengua extranjera</li> </ul>  | <ul style="list-style-type: none"> <li>● Tecnología industrial</li> <li>● Física</li> <li>● Electrotecnia</li> </ul>  | <ul style="list-style-type: none"> <li>● Química</li> <li>● Biología</li> <li>● Física</li> </ul>   |

#### Exenciones:

- ✚ **Exención de la parte común:** Quienes acrediten, mediante certificado del Centro en el que se realizaron, haber superado la prueba de acceso a un Ciclo Formativo de Grado Superior, o tener aprobadas las materias de Bachillerato correspondientes al ejercicio común (**Matemáticas** = Matemáticas de 1º de Bachillerato; **Lengua española** = Lengua castellana y Literatura de 2º de Bachillerato; **Lengua extranjera** = Primera Lengua extranjera de 2º de Bachillerato).
- ✚ **Exención de la parte específica:** Si se tiene un **Título de Técnico** relacionado con aquel Ciclo al que se desea acceder, o un certificado de profesionalidad (de un nivel competencial dos o superior) de las Familias Profesionales por las que se presenta. O bien, se acredite tener **aprobadas las materias de 2º de Bachillerato** de la parte específica de la opción a la que pertenezca el Ciclo Formativo deseado. Además, si se acredita una **experiencia laboral de un año**, al menos, con jornada completa en el campo profesional de alguna de las familias de la opción por la que se presentan.
- ✚ **Exención total:** Aquellas personas que, habiéndose inscrito previamente, acrediten documentalmente tener superada la prueba de Acceso a la Universidad para Mayores de 25 años.

Una descripción detallada de los contenidos de esta prueba se puede consultar en:

<http://www.juntadeandalucia.es/educacion/formacionprofesional/>. Pincha en: Información general >  
Pruebas de acceso



**Cursos de preparación de las Pruebas de Acceso:**

Para poder matricularte en ellos tienes que tener cumplidos 18 años, o cumplirlos en el año natural en que se realiza dicho curso de preparación. Su duración es de 450 horas. El periodo de solicitud, del 15 al 25 de junio. Los Centros de la provincia de Córdoba en que se imparten son los siguientes:

| LOCALIDAD    | CENTRO                            | Opción A | Opción B | Opción C |
|--------------|-----------------------------------|----------|----------|----------|
| Córdoba      | IES Gran Capitán                  | x        |          |          |
| Córdoba      | IES Maimónides                    |          | x        |          |
| Córdoba      | IES La Fuensanta                  |          |          | x        |
| Lucena       | IES Juan de Aréjula               | x        | x        | x        |
| Pozoblanco   | IES Los Pedroches                 | x        |          |          |
| Peñarroya    | IES Florencio Pintado             |          | x        |          |
| Pozoblanco   | IES Antonio M <sup>a</sup> Calero |          |          | x        |
| Puente Genil | IES Ing. Juan de la Cierva        | x        |          |          |
| Montoro      | IES Antonio Galán Acosta          | x        |          |          |

**RELACIÓN DE TÍTULOS DE CICLO FORMATIVO DE GRADO SUPERIOR QUE EXISTEN EN LA PROVINCIA DE CÓRDOBA**

Siempre será recomendable consultar las actualizaciones que se vayan produciendo en la página oficial de la Consejería: <http://www.juntadeandalucia.es/educacion/formacionprofesional/>. Pincha en Oferta educativa

| Familia Profesional                              | Ciclo Formativo de Grado Superior                                | Localidad          | Centro                                     | Teléfono    |
|--|--|--------------------|--|-------------|
| <b>ARTES PLÁSTICAS Y DISEÑO</b>                  | Ver apartado de ENSEÑANZAS ARTÍSTICAS                            |                    |  |             |
| <b>ACTIVIDADES AGRARIAS</b>                      | Gestión y organización de empresas agropecuarias                 | Córdoba            | IES Galileo Galilei                        | 957 734 749 |
|  | Gestión y organización de los recursos naturales y paisajísticos | Posadas            | IES Aljanadic                              | 957 719 541 |
| <b>ACTIVIDADES FÍSICAS Y DEPORTIVAS</b>          | Animación de actividades físicas y deportivas                    | Córdoba            | IES López Neyra                            | 957 734 976 |
| <b>ADMINISTRACIÓN / ADMINISTRACIÓN Y GESTIÓN</b> | Administración y Finanzas  | Baena              | CDP Escuelas Profesionales Sagrada Familia | 957 670 217 |
|  |  | Cabra              | IES Felipe Solís                           | 957 596 928 |
|  |  | Córdoba            | IES Maimónides                             | 957 379 971 |
|  |  | Córdoba            | IES Trassierra (General y Adultos)         | 957 734 900 |
|  |  | Córdoba            | CDP M <sup>a</sup> Inmaculada              | 957 404 463 |
|  |  | Córdoba            | CDP Zalima                                 | 957 295 199 |
|  |  | Córdoba            | CDP Santísima Trinidad-Sansueña            | 957 273 296 |
|  |  | Córdoba            | CDP Academia Lope de Vega                  | 957 260 187 |
|  |  | Hinojosa del Duque | IES Padre Juan Ruiz                        | 957 149 993 |
| La Carlota                                       | IES Nuevas Poblaciones   | 957 307 521        |  |             |

|   |   |                                  |   |   |
|---|---|----------------------------------|---|---|
|   |   | Lucena                           | IES Juan de Aréjula   | 957 596 543                               |
|   |   | Montilla                         | IES Emilio Canalejo   | 957 699 941                               |
|   |   | Montoro                          | IES Antonio Galán   | 957 199 904                               |
|   |   | Palma del Río                    | CDP San Luis, Rey   | 957 710 792                               |
|   |   | Peñarroya-Pueblonuevo            | IES Alto Guadiato   | 957 579 518                               |
|   |   | Pozoblanco                       | IES Los Pedroches   | 957 139 546                               |
|   |   | Priego de Córdoba                | IES Fernando III el Santo   | 957 559 910                               |
|   |   | Puente Genil                     | IES Ingeniero Juan de la Cierva   | 957 618 906                               |
| <b>ADMINISTRACIÓN / ADMINSTRACIÓN Y GESTIÓN</b> | Secretariado  | Córdoba                          | IES Fidiana   | 957 734 990                               |
|   |   | Córdoba                          | CDP Zalima  | 957 295 199                               |
|   |   | Posadas                          | CDP Yucatal   | 957 630 168                               |
| <b>COMERCIO Y MARKETING</b>                     | Comercio Internacional  | Córdoba                          | IES Galileo Galilei   | 957 734 749                               |
|   |   | Córdoba                          | CDP M <sup>a</sup> Inmaculada   | 957 404 463                               |
|   | Gestión comercial y marketing                                   | Córdoba                          | IES Luis de Góngora   | 957 734 551                               |
|   | Gestión del transporte  | Córdoba                          | IES El Tablero  | 957 282 248                               |
|   | Servicios al consumidor   | Córdoba                          | IES Luis de Góngora   | 957 734 551                               |
| <b>COMUNICACIÓN. IMAGEN Y SONIDO</b>            | Producción de audiovisuales, radio y espectáculos               | Córdoba                          | IES Ángel de Saavedra   | 957 278 661                               |
|   | Realización de audiovisuales y espectáculos                     | Córdoba                          | IES Ángel de Saavedra   |   |
|   | Sonido  | Córdoba                          | IES Ángel de Saavedra   |   |
| <b>EDIFICACIÓN Y OBRA CIVIL</b>                 | Desarrollo de proyectos urbanísticos y operaciones topográficas | Córdoba                          | IES Séneca  | 957 734 806                               |
|   | Desarrollo y aplicación de proyectos de construcción            | Córdoba                          | IES Maimónides  | 957 379 971                               |
| <b>ELECTRICIDAD Y ELECTRÓNICA</b>               | Desarrollo de productos electrónicos                            | Córdoba                          | IES La Fuensanta  | 957 750 888                               |
|   | Instalaciones electrotécnicas                                   | Córdoba                          | IES Maimónides  | 957 379 971                               |
|   | Sistemas de regulación y control automáticos                    | Palma del Río                    | CDP San Luis, Rey   | 957 710 792                               |
|   | Sistemas de telecomunicación e informáticos                     | Cabra<br>Córdoba<br>Puente Genil | IES Felipe Solís<br>IES La Fuensanta<br>IES Ingeniero Juan de la Cierva | 957 596 928<br>957 750 888<br>957 618 906 |
| <b>FABRICACIÓN MECÁNICA</b>                     | Construcciones metálicas  | Córdoba                          | IES Zoco  | 957 379 764                               |
| <b>HOSTELERÍA Y TURISMO</b>                     | Agencias de viajes  | Córdoba                          | IES Gran Capitán  | 957 379 710                               |
|   | Gestión de alojamientos turísticos                              | Córdoba                          | IES Gran Capitán  | 957 379 710                               |
|   | Información y comercialización turística                        | Córdoba                          | IES Blas Infante  | 957 734 531                               |
|   | Restauración  | Córdoba                          | IES Gran Capitán  | 957 379 710                               |
| <b>IMAGEN PERSONAL</b>                          | Estética  | Córdoba                          | IES El Tablero  | 957 282 248                               |
| <b>INDUSTRIA ALIMENTARIA</b>                    | Vitivinicultura   | Montilla                         | IES Emilio Canalejo   | 957 699 941                               |
| <b>INFORMÁTICA</b>                              | Administración de sistemas informáticos                         | Córdoba                          | IES Gran Capitán  | 957 379 710                               |
|   |   | Córdoba                          | CDP Academia Lope de Vega   | 957 260 187                               |
|   |   | Fernán Núñez                     | IES Francisco de los Ríos   | 957 379 590                               |
|   |   | Lucena                           | IES Marqués de Comares  | 957 596 915                               |
|   | Peñarroya-Pueblonuevo   | IES Florencio Pintado            | 957 579 538   |   |
| Desarrollo de aplicaciones informáticas         | Córdoba   | IES Trassierra                   | 957 734 900   |   |
| <b>MADERA Y MUEBLE</b>                          | Desarrollo de productos en carpintería y mueble                 | Lucena                           | IES Juan de Aréjula   | 957 596 543                               |
| <b>MANTENIMIENTO</b>                            | Automoción  | Córdoba                          | IES Zoco  | 957 379 764                               |

|   |   |                                   |                                   |             |
|---|---|-----------------------------------|-----------------------------------|-------------|
| <b>DE VEHÍCULOS AUTOPROPULSADOS</b>               |   | Lucena                            | IES Juan de Aréjula               | 957 596 543 |
|   | Mantenimiento aeromecánico                      | Palma del Río                     | IES Antonio Gala                  | 957 719 925 |
| <b>INSTALACIÓN Y MANTENIMIENTO</b>                | Prevención de riesgos profesionales             | Cabra                             | IES Felipe Solís                  | 957 596 928 |
| <b>QUÍMICA</b>                                    | Laboratorio de análisis y de control de calidad | Córdoba                           | IES Maimónides                    | 957 379 971 |
| <b>SANIDAD</b>                                    | Anatomía patológica y citología                 | Córdoba                           | IES La Fuensanta                  | 957 750 888 |
|   | Dietética                                       | Córdoba                           | IES La Fuensanta                  | 957 750 888 |
|   | Higiene bucodental                              | Córdoba                           | IES La Fuensanta                  | 957 750 888 |
|   | Imagen para el diagnóstico                      | Córdoba                           | IES San Álvaro                    | 957 734 967 |
|   | Laboratorio de diagnóstico clínico              | Córdoba                           | IES La Fuensanta                  | 957 750 888 |
|   |   | Córdoba                           | CDP Sansueña                      | 957 273 296 |
|   |   | Lucena                            | IES Juan de Aréjula               | 957 596 543 |
|   | Pozoblanco                                      | IES Antonio M <sup>a</sup> Calero | 957 139 550                       |             |
| Radioterapia                                      | Córdoba   | IES San Álvaro                    | 957 734 967                       |             |
| Salud ambiental                                   | Córdoba   | CDP Sansueña                      | 957 273 296                       |             |
| <b>SERVICIOS SOCIOCULTURALES Y A LA COMUNIDAD</b> | Animación sociocultural                         | Córdoba                           | IES Averroes                      | 957 420 243 |
|   | Educación infantil                              | Córdoba                           | IES Averroes                      | 957 420 243 |
|   |   | Córdoba                           | CDP M <sup>a</sup> Inmaculada     | 957 404 463 |
|   |   | Posadas                           | CDP Yucatal                       | 957 630 168 |
|   |   | Pozoblanco                        | IES Antonio M <sup>a</sup> Calero | 957 139 550 |
|   |   | Priego de Córdoba                 | IES Álvarez Cubero                | 957 559 919 |
|   | Integración social                              | Puente Genil                      | IES Manuel Reina                  | 957 618 579 |
| Interpretación de la lengua de signos             | Córdoba   | IES Averroes                      | 957 420 243                       |             |

IES = Centro público y gratuito /// CDP = Centro docente privado (concertado, gratuito)

## CALENDARIO ORIENTATIVO DE SOLICITUD DE PLAZAS, INSCRIPCIÓN Y MATRICULACIÓN

### FASE ORDINARIA

| FECHA                                     | ACTUACIONES   |
|---|---|
| Del 1 al 25 de junio                      | Presentación de solicitudes de preinscripción para aquellas personas que reúnan los requisitos exigidos: Título de Bachillerato o Prueba de Acceso superada. Una única solicitud.   |
| 29 de junio                               | Publicación de las listas provisionales, en el tablón del Centro solicitado en primer lugar o en internet, en la página web de la Consejería de Educación (Novedades)   |
| 29 de junio al 4 de julio                 | Período de reclamaciones, en el Centro solicitado en primer lugar   |
| 10 de julio                               | <b>Primera adjudicación</b> (Se podrá consultar en el Centro o en la página web de la Consejería de Educación)  |
| Del 10 al 15 de julio                     | <b>Matrícula o reserva.</b> Si el solicitante obtiene plaza en el puesto solicitado en primer lugar, es obligatorio realizar la matrícula correspondiente. De no hacerlo, se entenderá que renuncia a su puesto escolar. En los demás casos, podrá optar por hacer matrícula o reserva de plaza. En caso de realizar reserva del puesto, deberá cumplimentar el Anexo de reserva. |
| Antes de la finalización del mes de julio | <b>Segunda adjudicación.</b> (Se podrá consultar en el Centro o en la página web de la Consejería de Educación)   |
| Del 1 al 8 de septiembre                  | <b>Matrícula o reserva</b> del alumnado que obtuvo plaza en la segunda adjudicación de la fase ordinaria.   |

**FASE EXTRAORDINARIA**

| <b>FECHA</b>               | <b>ACTUACIONES</b>  |
|----------------------------|---|
| Del 1 al 10 de septiembre  | Presentación de solicitudes de preinscripción para aquellas personas que reúnan los requisitos exigidos: Título de Bachillerato o Prueba de Acceso superada. Una única solicitud.   |
| 12 de septiembre           | Publicación de las listas provisionales, en el tablón del Centro solicitado en primer lugar o en internet, en la página web de la Consejería de Educación (Novedades)   |
| 13 al 14 de septiembre     | Período de reclamaciones, en el Centro solicitado en primer lugar   |
| Antes del 20 de septiembre | <b>Tercera adjudicación.</b> (Se podrá consultar en el Centro o en la página web de la Consejería de Educación)   |
| Del 20 al 22 de septiembre | <b>Matrícula o reserva.</b> Si el solicitante obtiene plaza en el puesto solicitado en primer lugar, es obligatorio realizar la matrícula correspondiente. De no hacerlo, se entenderá que renuncia a su puesto escolar. En los demás casos, podrá optar por hacer matrícula o reserva de plaza. En caso de realizar reserva del puesto, deberá cumplimentar el Anexo de reserva. |
| 26 de septiembre           | <b>Cuarta adjudicación.</b>   |
| Del 26 al 28 de septiembre | <b>Matrícula o reserva</b> del alumnado que obtuvo plaza en la segunda adjudicación de la fase extraordinaria (cuarta, en el proceso total).  |

Con posterioridad al 28 de septiembre, si no hubieras obtenido plaza en el proceso, podrás dirigirte a la Delegación Provincial de Educación para buscar tu escolarización en alguna de las ofertas de Formación Profesional en la que hubieran quedado puestos escolares libres.

Puedes confirmar el **calendario de la oferta completa**, o bien consultar el **calendario de la oferta parcial** de ciclos formativos en:

<http://www.juntadeandalucia.es/educacion/formacioprofesional/> . Pincha en Formación Profesional > Pruebas de acceso > calendario

**PRUEBAS LIBRES DE MÓDULOS:** Cada año, alrededor de abril o mayo, se convocan Pruebas Libres de Módulos que conforman algunos Títulos de Grado Medio y Superior. Consultar <http://www.juntadeandalucia.es/educacion/formacionprofesional/> .Pincha en **Pruebas libres**.

## 4. PRUEBA DE ACCESO A LAS ENSEÑANZAS UNIVERSITARIAS DE GRADO

### INFORMACIÓN GENERAL

- ✚ Requisito indispensable: estar en posesión del Título de BACHILLER o equivalente (Capítulo II del Real Decreto 1892/2008) para poder acceder a enseñanzas universitarias oficiales de Grado.
- ✚ Anualmente se celebran dos convocatorias: ordinaria (junio) y extraordinaria (septiembre).
- ✚ **Estructura de la Prueba: Fase General y Fase Específica**
- ✚ **Validez:** La superación de la Fase General tiene validez indefinida. Las calificaciones de la Fase Específica, en cambio, tienen validez sólo durante los dos cursos académicos siguientes a la superación de las mismas.
- ✚ No se establece límite de convocatorias para superar la Prueba; los estudiantes podrán presentarse sucesivas veces para mejorar la nota en ambas Fases.
- ✚ Los alumnos podrán presentarse a exámenes de materias que no hayan cursado.
- ✚ Cada ejercicio tendrá una duración de hora y media, con descansos de 45 minutos.

### CARACTERÍSTICAS DE LA ESTRUCTURA DE LA PRUEBA

**FASE GENERAL:** Versará sobre las materias comunes y de modalidad del Bachillerato, y constará de **cuatro ejercicios**, que serán calificados de 0 a 10 puntos, con dos cifras decimales.

|                   |  |
|-------------------|--|
| Primer Ejercicio  | <b>Comentario, por escrito, de un texto relacionado con los contenidos de LENGUA CASTELLANA Y LITERATURA. Dos opciones para elegir una.</b>  |
| Segundo Ejercicio | Respuesta por escrito a cuestiones adecuadas a los contenidos de una de las materias siguientes: <ul style="list-style-type: none"> <li>● <b>HISTORIA DE LA FILOSOFÍA</b></li> <li>● <b>HISTORIA DE ESPAÑA</b></li> </ul> Se presentarán dos opciones diferentes, entre las que se elegirá una.<br>El alumnado indicará la materia de la que se examinará en la solicitud de inscripción de la prueba. |
| Tercer Ejercicio  | Comprensión y expresión de una <b>LENGUA EXTRANJERA</b> .<br>Se presentarán dos opciones diferentes, para elegir una.<br>El alumnado indicará la lengua extranjera en la solicitud.  |
| Cuarto Ejercicio  | Respuesta por escrito a cuestiones adecuadas a los contenidos de una <b>MATERIA DE MODALIDAD DE 2º DE BACHILLERATO</b> .<br>Se presentarán dos opciones, para elegir una.<br>El alumnado indicará la materia de la que se examinará en la solicitud.   |

### Superación de la Prueba de Acceso:

- ✚ La calificación de la Fase General será la media aritmética de las calificaciones de los cuatro ejercicios.

- ✚ Se supera la Prueba cuando se dan las dos condiciones siguientes:
  - La **CFG** (calificación de la fase general) es mayor o igual a **4**, y
  - La **NMB (nota media de Bachillerato)** multiplicada por **0,6 + 0,4** multiplicada por **CFG** es mayor o igual a **5**.

$$0,6*NMB + 0,4*CFG = 5$$

#### FASE ESPECÍFICA:

- ✚ **Voluntaria, para mejorar la calificación obtenida en la fase general.**
- ✚ **Cada estudiante se podrá examinar de cualquiera de las materias de modalidad de 2º de Bachillerato, distintas de la asignatura elegida para el cuarto ejercicio de la fase general (Por tanto, el máximo de materias de modalidad de que un alumno podría examinarse será de cuatro).**
- ✚ **Habrà una sola opción de examen.**
- ✚ **Se considerará superada cuando se obtenga una calificación igual o superior a 5 puntos.**
- ✚ **Se indicarán las materias elegidas en la solicitud de inscripción.**

#### Nota de admisión a las enseñanzas universitarias de Grado:

Cuando el número de solicitudes sea superior al de plazas ofertadas, las universidades públicas utilizarán para adjudicarlas la nota de admisión que corresponda, a partir de la siguiente fórmula, expresada con dos decimales y redondeada a la milésima:

$$0,6*NMB + 0,4*CFG + a*M1 + b*M2$$

- **NMB** es la nota media de Bachillerato.
- **CFG** es la calificación de la Fase General
- **a** y **b** son los parámetros de ponderación de las materias de la fase específica, recogidos en la página <http://www.districtounicoandaluz.cice.juntadeandalucia.es>
- **M1** y **M2** son las dos mejores calificaciones de materias superadas en la fase específica, adscritas a la rama de conocimiento del título al que se solicita la admisión, que son las siguientes:
- En los cuadros que vienen a continuación, se encuentran la adscripción de las materias de modalidad que son impartidas en el segundo curso de bachillerato tanto a las ramas de conocimiento como a los Grados universitarios, y también los parámetros de ponderación, facilitados por la Universidad, para las materias de modalidad:

| MATERIAS DE MODALIDAD  | RAMAS DE CONOCIMIENTO | GRADOS UNIVERSITARIOS   |
|--|-----------------------|---|
| <ul style="list-style-type: none"> <li>● Análisis musical II</li> <li>● Anatomía aplicada</li> <li>● Artes escénicas</li> <li>● Cultura audiovisual</li> <li>● Dibujo artístico II</li> <li>● Dibujo técnico II</li> </ul> |                       | <ul style="list-style-type: none"> <li>✚ Bellas Artes</li> <li>✚ Filología</li> </ul> |

|   |   |  |
|---|---|--|
| <ul style="list-style-type: none"> <li>● Diseño</li> <li>● Economía</li> <li>● Economía de la empresa</li> <li>● Geografía</li> <li>● Griego II</li> <li>● Historia de la música y de la danza</li> <li>● Historia del arte</li> <li>● Historia del mundo contemporáneo</li> <li>● Latín II</li> <li>● Lenguaje y práctica musical</li> <li>● Literatura universal</li> <li>● Matemáticas aplicadas a las ciencias sociales</li> <li>● Técnicas de expresión gráfico-plástica</li> <li>● Volumen</li> </ul>   | <p><b>ARTES Y HUMANIDADES</b></p>           | <ul style="list-style-type: none"> <li>✦ Filosofía</li> <li>✦ Geografía</li> <li>✦ Historia</li> <li>✦ Historia del Arte</li> <li>✦ Humanidades</li> <li>✦ Traducción e Interpretación</li> </ul>  |
| <ul style="list-style-type: none"> <li>● Análisis musical II</li> <li>● Anatomía aplicada</li> <li>● Artes escénicas</li> <li>● Biología</li> <li>● Ciencias de la tierra y medioambientales</li> <li>● Cultura Audiovisual</li> <li>● Dibujo artístico II</li> <li>● Dibujo técnico II</li> <li>● Economía</li> <li>● Economía de la empresa</li> <li>● Física</li> <li>● Geografía</li> <li>● Griego II</li> <li>● Historia de la música y de la danza</li> <li>● Historia del arte</li> <li>● Historia del mundo contemporáneo</li> <li>● Latín II</li> <li>● Lenguaje y práctica musical</li> <li>● Literatura universal</li> <li>● Matemáticas II</li> <li>● Matemáticas aplicadas a las ciencias sociales II</li> <li>● Química</li> <li>● Técnicas de expresión gráfico-plástica</li> <li>● Volumen</li> </ul> | <p><b>CIENCIAS SOCIALES Y JURÍDICAS</b></p> | <ul style="list-style-type: none"> <li>✦ Administración y dirección de empresas</li> <li>✦ Biblioteconomía y documentación</li> <li>✦ Ciencias de la actividad física y del deporte</li> <li>✦ Ciencias políticas y de la administración</li> <li>✦ Comunicación audiovisual</li> <li>✦ Derecho</li> <li>✦ Economía</li> <li>✦ Educación social</li> <li>✦ Finanzas y contabilidad</li> <li>✦ Geografía y gestión del territorio</li> <li>✦ Gestión y administración pública</li> <li>✦ Maestro en educación infantil</li> <li>✦ Maestro en educación primaria</li> <li>✦ Marketing e investigación de mercado</li> <li>✦ Pedagogía</li> <li>✦ Periodismo</li> <li>✦ Publicidad y relaciones públicas</li> <li>✦ Relaciones laborales y recursos humanos</li> <li>✦ Sociología</li> <li>✦ Trabajo social</li> <li>✦ Turismo</li> </ul> |
| <ul style="list-style-type: none"> <li>● Biología</li> <li>● Ciencias de la tierra y medioambientales</li> <li>● Electrotecnia</li> <li>● Física</li> <li>● Matemáticas II</li> <li>● Química</li> <li>● Tecnología industrial</li> </ul>   | <p><b>CIENCIAS</b></p>                      | <ul style="list-style-type: none"> <li>✦ Biología</li> <li>✦ Bioquímica</li> <li>✦ Biotecnología</li> <li>✦ Ciencias ambientales</li> <li>✦ Ciencias del mar</li> <li>✦ Estadística</li> <li>✦ Física</li> <li>✦ Geología</li> <li>✦ Matemáticas</li> <li>✦ Nutrición humana y dietética</li> </ul>  |

|   |   |  |
|---|---|--|
|   |   | <ul style="list-style-type: none"> <li>✦ Óptica y optometría</li> <li>✦ Química</li> </ul>   |
| <ul style="list-style-type: none"> <li>● Anatomía aplicada</li> <li>● Biología</li> <li>● Ciencias de la tierra y medioambientales</li> <li>● Física</li> <li>● Matemáticas II</li> <li>● Química</li> </ul>  | <p><b>CIENCIAS DE LA SALUD</b></p>      | <ul style="list-style-type: none"> <li>✦ Enfermería</li> <li>✦ Farmacia</li> <li>✦ Fisioterapia</li> <li>✦ Logopedia</li> <li>✦ Medicina</li> <li>✦ Odontología</li> <li>✦ Psicología</li> <li>✦ Terapia ocupacional</li> <li>✦ Veterinaria</li> </ul>   |
| <ul style="list-style-type: none"> <li>● Biología</li> <li>● Ciencias de la tierra y medioambientales</li> <li>● Dibujo técnico II</li> <li>● Diseño</li> <li>● Economía</li> <li>● Economía de la empresa</li> <li>● Electrotecnia</li> <li>● Física</li> <li>● Matemáticas II</li> <li>● Química</li> <li>● Tecnología industrial II</li> </ul> | <p><b>INGENIERÍA Y ARQUITECTURA</b></p> | <ul style="list-style-type: none"> <li>✦ Arquitectura</li> <li>✦ Ingeniería de la edificación</li> <li>✦ Ingeniería en Topografía</li> <li>✦ Ingeniería aeronáutica</li> <li>✦ Ingeniería agrónoma</li> <li>✦ Ingeniería de caminos, canales y puertos</li> <li>✦ Ingeniería industrial</li> <li>✦ Ingeniería informática</li> <li>✦ Ingeniería de minas</li> <li>✦ Ingeniería de montes</li> <li>✦ Ingeniería naval</li> <li>✦ Ingeniería química</li> <li>✦ Ingeniería en telecomunicación</li> <li>✦ Máquinas navales</li> <li>✦ Navegación marítima</li> <li>✦ Radioelectrónica naval</li> </ul> |





## CALENDARIO Y HORARIO ORIENTATIVO DE LA PRUEBA DE ACCESO

| HORAS        | 1º DÍA  | 2º DÍA  | 3º DÍA   | 4º DÍA                                |
|--------------|---|---|--|---------------------------------------|
| 8:00h        | <b>Citación</b>                                       | <b>Citación</b>   | <b>Citación</b>  | <b>Citación</b>                       |
| 8:30-10:00h  | COMENTARIO DE TEXTO DE LENGUA CASTELLANA Y LITERATURA | HISTORIA DEL ARTE<br>MATEMÁTICAS II   | DIBUJO ARTÍSTICO II<br>LATÍN II<br>FÍSICA<br>LENGUAJE MUSICAL II   | GRIEGO II<br>TECNOLOGÍA INDUSTRIAL II |
| 10:00-10:45h | <b>Descanso</b>                                       | <b>Descanso</b>   | <b>Descanso</b>  | <b>Descanso</b>                       |
| 10:45-12:15  | HISTORIA DE ESPAÑA<br>HISTORIA DE LA FILOSOFÍA        | BIOLOGÍA<br>LITERATURA UNIVERSAL<br>TÉCNICA DE EXPRESIÓN GRÁFICO-PLÁSTICA                       | ANÁLISIS MUSICAL II<br>DISEÑO<br>GEOGRAFÍA<br>QUÍMICA              | ELECTROTECNIA                         |
| 12:15-13:00h | <b>Descanso</b>                                       | <b>Descanso</b>   | <b>Descanso</b>  | <b>Descanso</b>                       |
| 13:00-14:30h | LENGUA EXTRANJERA                                     | DIBUJO TÉCNICO II<br>HISTORIA DE LA MÚSICA Y DE LA DANZA<br>MATEMÁTICAS APLICADAS A LAS CCSS II | CIENCIAS DE LA TIERRA Y MEDIOAMBIENTALES<br>ECONOMÍA DE LA EMPRESA |                                       |

**Convocatoria ordinaria (curso 2009-2010): 15, 16, 17 y 18 de junio.**

**Convocatoria extraordinaria: 14, 15, 16 y 17 de septiembre.**

### RECLAMACIONES

✚ Si el estudiante no está de acuerdo con la calificación, podrá presentar, en un plazo de **tres días hábiles** desde la fecha de publicación de las notas, las siguientes solicitudes:

- Segunda corrección** de los ejercicios en los que considere incorrecta la aplicación de los criterios generales de evaluación. En este caso, otro especialista distinto al de la primera corrección revisa el examen, y la nueva calificación será la media aritmética de las calificaciones obtenidas en las dos correcciones. Si existiera una diferencia de dos o más puntos entre ambas, se efectuará una tercera corrección, y la nota final será la media aritmética de las tres. Todo este proceso durará cinco días hábiles. Si tampoco la considera adecuada el alumno, podrá presentar otra reclamación en tres días hábiles, y tendrá derecho a ver su examen tras la segunda corrección en los siguientes cinco días, y la comisión organizadora resolverá.
- Reclamación** ante la comisión organizadora: se revisa el modo en que se ha corregido y el proceso de cálculo de la calificación final, y queda excluida la posibilidad de solicitar una segunda corrección.

## CONSEJOS PRÁCTICOS (Fuente: Grupos de trabajo de Orientadores de Cádiz)

### DURANTE EL CURSO

- Desde el principio, hay que tomarse en serio el Bachillerato.
- Desarrolla hábitos de vida saludable: alimentación, descanso, deporte.
- Planifica y organiza tanto el tiempo de estudio como el tiempo libre
- No vale el “atracción” de los últimos días. Es importante la organización de las tareas y los estudios.
- Utiliza estrategias como el subrayado, las anotaciones al margen, los esquemas, o los mapas conceptuales.
- Lee prensa escrita y escucha las noticias para estar informado de los acontecimientos relevantes que sucedan en el mundo. En muchas ocasiones, los textos de algunas pruebas han estado relacionados con cuestiones de actualidad.
- La asistencia a clase hasta el último día es indispensable, ya que los profesores explican detalles para afrontar las pruebas, terminan los temarios y se repasa.
- Podrás obtener ejemplos de exámenes de convocatorias anteriores en esta página: <http://www.districtounicoandaluz.cice.junta-andalucia.es/> .Pincha en Prueba de acceso a la Universidad.

### LOS DÍAS PREVIOS A LAS PRUEBAS

- Es importante hacer un plan de estudio organizado.
- No se trata de estudiar mucho, sino de aprovechar el tiempo que dediques.
- Procura hacer muchos ejercicios para adquirir fluidez a la hora de explicar los problemas.
- Ten en un sitio visible los datos sobre los días, lugar, horario... Pregunta en tu Instituto varios días antes por si se ha producido algún cambio de última hora.
- No te presentes al examen con el estómago vacío, que te quedan muchas horas por delante. Y si hace falta, bébete una infusión de tila.
- Lleva bolígrafos de repuesto y rotuladores de colores para subrayar
- Sal con tiempo de casa
- No olvides la documentación necesaria: resguardo del papel de matrícula en las pruebas, DNI.
- Queda con algún compañero para salir juntos el primer día de la prueba. Evitarás descuidos de horas y fechas.

### EN LA REALIZACIÓN DE LA PRUEBA

- Lee cuidadosamente todas las opciones y preguntas. Piensa en las respuestas a cada una, de manera general. Sólo entonces estarás en condiciones de elegir.
- Fíjate en las palabras-clave para comprender exactamente lo que se pide: analiza, clasifica, explica, enumera, define...
- Cuando se presenten varias opciones, piénsalas bien antes de decidirte.
- Haz un esquema mental, o en una hoja “de sucio”, antes de empezar a escribir.
- Contesta las preguntas en el mismo orden en el que están planteadas. No olvides que, la mayoría de las veces, existe un orden lógico entre ellas.
- Recuerda que con una buena presentación del examen tienes mucho ganado. Procura una letra clara y legible.
  
- Evita los tachones.
- Cuida mucho la ortografía y la acentuación. La prisa y los nervios pueden llevarte a cometer errores.
- A la hora de corregir, se valora más la calidad que la cantidad, y la lógica que la originalidad.
- No te obsesiones con el tiempo. Si tienes las ideas claras y bien estructuradas, no te faltará.
- Recuerda entregar todos los ejercicios que hayas realizado, aunque estén en blanco.
- ¡ÁNIMO! ¡EL 90% DE LOS PRESENTADOS APRUEBAN!

## 5. ESTUDIOS UNIVERSITARIOS

### INFORMACIÓN GENERAL

#### a) ESTRUCTURA:

| Ciclos | Nivel            |                  | Comprende  | Duración  |
|--------|------------------|------------------|--|---|
| 1º     | <b>GRADO</b>     |                  | Enseñanzas básicas<br>Formación general<br>Enseñanzas orientadas al ejercicio de actividades profesionales | 240 créditos  |
| 2º     | <b>POSTGRADO</b> | <b>MASTER</b>    | Formación avanzada, multidisciplinar o especializada   | 60-120 créditos   |
| 3º     |                  | <b>DOCTORADO</b> | Formación avanzada en técnicas de investigación  | Mínimo de 300 créditos en el conjunto de estudios universitarios de grado y postgrado |

A partir del curso 2010-2011, se adopta un sistema, basado en las directrices del Espacio Europeo de Educación Superior (EEES), y que comprende dos niveles y tres ciclos:

- **GRADO:** 1º Ciclo
- **POSTGRADO:** 2º Ciclo (Máster) y 3º Ciclo (Doctorado).

#### ESTUDIOS DE GRADO (duración, según el tipo de estudios, de entre 4 a 6 cursos):

- ✚ **Finalidad:** Obtención, por parte del estudiante, de una formación general, en una o varias disciplinas, orientada a la preparación para el ejercicio de actividades profesionales.
- ✚ **Titulación:** Graduado en (nombre del Título) por la Universidad de (nombre de la Universidad)
- ✚ **Planes de estudio:** Tendrán, aproximadamente, 240 créditos, que contendrán toda la formación teórico-práctica que el estudiante deba adquirir: aspectos básicos de la rama de conocimiento (Artes y Humanidades, Ciencias, Ciencias de la Salud, Ciencias Sociales y Jurídicas, Ingeniería y Arquitectura), materias obligatorias u optativas, seminarios, prácticas externas, trabajos dirigidos, otras actividades formativas y elaboración y defensa de un trabajo de fin de Grado.
- ✚ **Distribución de los créditos:** El plan de estudios constará de un mínimo de 60 créditos de formación básica, 36 de los cuales están vinculados a algunas de las materias para la rama de conocimiento a la que se pretende adscribir el título. Estas materias se concretarán en asignaturas de 6 créditos cada una, como mínimo, y serán ofertadas en la primera mitad del plan de estudios. El trabajo de fin de Grado tendrá entre 6 y 30 créditos, y deberá realizarse en la fase final del plan de estudios, y estar orientado a la evaluación de competencias asociadas al título. Los estudiantes podrán obtener reconocimiento académico en créditos por la participación en actividades universitarias culturales, deportivas, de representación estudiantil,

solidarias y de cooperación, hasta un máximo de 6 créditos del total del plan de estudios cursados.

## ESTUDIOS DE POSTGRADO

- ✚ **Finalidad:** La especialización del estudiante en su formación académica, profesional o investigadora.
- ✚ **Máster (60-120 créditos):** Prepara al estudiante en una formación avanzada, de carácter especializado o multidisciplinar, orientada a la especialización académica o profesional, o bien a promover la iniciación en tareas investigadoras. Para poder acceder al Máster es necesario estar en posesión de un título universitario oficial de Grado, español o expedido por una Institución de Educación Superior del Espacio Europeo de Educación Superior.
- ✚ **Doctorado:** Formación avanzada en las técnicas de investigación; incorpora cursos, seminarios u otras actividades dirigidas a la formación investigadora, así como la elaboración y presentación de la correspondiente tesis doctoral, consistente en un trabajo de investigación.

### b) MATERIAS

Las materias de un plan de estudios pueden ser anuales (todo el curso) o cuatrimestrales (cuatro meses), y se clasifican en:

- ✚ Formación básica
- ✚ Obligatorias
- ✚ Optativas
- ✚ Prácticas externas (si las hubiere)
- ✚ Trabajo de fin de Grado.

### c) CRÉDITO EUROPEO (ECTS: EUROPEAN CREDIT TRANSFER SYSTEM)

El ECTS es la unidad de medida académica que representa la cantidad de trabajo que el estudiante necesita para alcanzar los objetivos de formación, superando las materias que integran los planes de estudio conducentes a una titulación universitaria.

#### I CRÉDITO ECTS = 25-30 HORAS DE TRABAJO

##### TRABAJO DEL ALUMNADO:

- ▶ Horas de asistencia a clases teóricas y prácticas
- ▶ Horas dedicadas a actividades académicas dirigidas (seminarios, investigación, trabajos, tutorías...)
- ▶ Horas dedicadas a recogida de información (biblioteca, bases de datos, búsquedas en internet...)
- ▶ Horas de estudio
- ▶ Horas de preparación y realización de los exámenes y pruebas de evaluación

El alumnado tendrá que matricularse de un mínimo de créditos por curso para mantenerse en la Universidad, y también para obtener becas de ayuda al estudio.

El número de créditos de cada titulación se distribuye entre la totalidad de las materias integradas en el plan de estudios que deba cursar el alumno, en función del número total de horas que comporte para el alumno la superación o realización de cada una de ellas.

## ACCESO A LOS ESTUDIOS UNIVERSITARIOS

Se puede acceder a la Universidad desde varias vías:

1. **Desde Bachillerato:** Es necesario haber superado la Prueba de Acceso a la Universidad, tal como ya se ha explicado, es decir:

$$0,6*NMB + 0,4*CFG + a*M1 + b*M2$$

2. **Desde un Ciclo Formativo de Grado Superior:** El alumnado que acceda desde esta vía no deberá realizar ninguna prueba. El acceso será **preferente** cuando se solicite una titulación universitaria vinculada a la misma rama de conocimiento al que pertenezca la familia profesional del ciclo superior cursado por el alumnado (más adelante). La nota de admisión, en caso de mayor demanda que oferta en un determinado grado, será establecida mediante la fórmula anteriormente expuesta, es decir:

$$NMC + a*M1 + b*M2$$

3. **Desde otras vías:** Acceso para personas que hayan cumplido 25 años, para las que tienen más de 40 y con experiencia laboral, y para las que tuvieran 45 años o más. En estos casos, existe una reserva de plazas de entre un 1 y un 3%; para estudiantes con discapacidad, se reserva un 5%; para deportistas de alto nivel, entre un 3 y un 5%, y, finalmente, para otros titulados universitarios, entre un 1 y un 3%.

## PREINSCRIPCIÓN Y MATRICULACIÓN

### I. PREINSCRIPCIÓN:

- ✚ Los alumnos pueden solicitar plaza en cualquier Universidad española, con independencia de aquella en la que han superado la prueba de acceso. Es lo que se llama el **DISTRITO ABIERTO**. Consiste en ofrecer a todos los estudiantes de cualquier parte del país la posibilidad de estudiar la carrera que deseen en cualquier universidad pública, independientemente del lugar en el que residan. Los interesados deberán solicitarlo directamente a las universidades que no sean andaluzas, y estar muy atentos a los plazos y fechas establecidos, que pueden variar con respecto a los de la Comunidad Andaluza.
- ✚ Las Universidades Andaluzas se constituyen en una “única Universidad” a efectos de admisión, denominada **DISTRITO ÚNICO ANDALUZ**. Todo el alumnado andaluz tiene igualdad de derechos para acceder a las titulaciones que se imparten en cualquiera de las Universidades Andaluzas, y el criterio de admisión utilizado será, siempre, el de la Nota de Acceso, con la fórmula de aplicación antes mencionada.
- ✚ Para llevar a cabo la **preinscripción**, será necesario cumplimentar la correspondiente solicitud, disponible en el punto de acceso electrónico siguiente: <http://distritouicoandaluz.cica.es/>. Una vez cumplimentada y grabada, ya que todo el proceso se realiza a través de Internet, el sistema informático facilitará una copia de la misma como justificación de la presentación. La solicitud será **única**, y contemplará por orden de preferencia todas las peticiones de las titulaciones que la persona interesada desee formular. Y no se podrá alterar, ni corregir durante el proceso.

✚ **MATRICULACIÓN:** Una vez que el estudiante ha sido admitido en un Centro Universitario, hay un plazo para efectuar la matrícula; es preciso rellenar unos impresos y entregarlos en un sobre, junto con cierta documentación, en la Secretaría de la Facultad seleccionada.

✚ **CALENDARIO DE LA PREINSCRIPCIÓN DEL CURSO 2009-2010 (orientativo).**

| PRIMERA FASE   |                                 |
|--|---------------------------------|
| Plazo de entrega de solicitudes  | ✚ Del 25 de junio al 6 de julio |
| Publicación de las listas de la 1ª ADJUDICACIÓN                                | ✚ El 17 de julio                |
| Primer plazo de matrícula, reserva de plaza o entrega de documentos pendientes | ✚ Del 17 al 27 de julio         |
| 2ª ADJUDICACIÓN  | ✚ 1 de septiembre               |
| Segundo plazo de matrícula o reserva de plaza                                  | ✚ Del 1 al 4 de septiembre      |
| 3ª ADJUDICACIÓN  | ✚ 9 de septiembre               |
| Tercer plazo de matrícula (y última)   | ✚ Del 9 al 15 de septiembre     |

| SEGUNDA FASE   |                              |
|--|------------------------------|
| Plazo de entrega de solicitudes  | ✚ Del 24 al 29 de septiembre |
| Publicación de las listas de la 1ª ADJUDICACIÓN                        | ✚ El 5 de octubre            |
| Primer plazo de matrícula, reserva de plaza o entrega de documentación | ✚ Del 5 al 9 de octubre      |
| Listas de la 2ª ADJUDICACIÓN   | ✚ El 15 de octubre           |
| Segundo y último plazo de matrícula                                    | ✚ Del 15 al 21 de octubre    |

|                    |  |
|--------------------|--|
| LISTAS DE RESULTAS | Todos los lunes laborales de cada semana, hasta la del 16 de noviembre incluido. |
|--------------------|--|

Si necesitas información, consulta la página de la Universidad, por ejemplo, la de Córdoba:

<http://www.uco.es/servicios/informacion/>, que te llevará al Portal de Estudiantes y a la Oficina de Información al Estudiante.

O bien, la página de la Junta: <http://www.juntadeandalucia.es/innovacioncienciayempresa/>

## ESTUDIOS UNIVERSITARIOS VINCULADOS CON CICLOS FORMATIVOS DE GRADO SUPERIOR

Según el Real Decreto 1892/2008, de 14 de noviembre, por el que se regulan las condiciones de acceso a las enseñanzas universitarias oficiales de grado y los procedimientos de admisión a las universidades públicas españolas, los alumnos que estén en posesión de un Título de Técnico Superior de Formación Profesional podrán acceder a la Universidad sin realizar la selectividad, concurriendo a las mismas plazas que los demás estudiantes procedentes de Bachillerato y de la Prueba de Acceso. Para calcular la **nota de admisión**, habrá que tener en cuenta la Nota Media del Ciclo, sumada a las dos mejores calificaciones de los módulos –salvo FCT, FOL y Empresa y cultura emprendedora–, multiplicadas por unos parámetros de ponderación, que relacionan las familias profesionales con las enseñanzas universitarias, establecidos por la Universidad a principio de curso. Dichas tablas de ponderación sólo son válidas para los cursos 2010-2011 y 2011-2012, y las puedes consultar en la página siguiente:

<http://distribucioncoandaluz.cice.junta-andalucia.es/> . Pincha en parámetros de Formación Profesional cursos 2010-2011 y 2011-2012.

No obstante, acaba de salir un Real Decreto en el BOE del 8 de mayo que cambia de nuevo las condiciones para el acceso a la Universidad, pero para el curso 2011-2012: <http://www.boe.es/boe/dias/2010/05/08/pdfs/BOE-A-2010-7330.pdf> . Aquí está la tabla:





## TITULACIONES DE GRADO DE LA UNIVERSIDAD DE CÓRDOBA

Para conocer las titulaciones del Distrito Único Andaluz para el curso 2010-2011 es necesario consultar la oferta actualizada, que comprende las nuevas titulaciones de Grado, puesto que ya hemos entrado en la implantación total del Espacio Europeo de Educación Superior (EEES). Aquí vamos a limitarnos a los que ofrece la UCO, Universidad de Córdoba, con una breve explicación de cada uno de los 28 en que podrás matricularte a partir del curso 2010-2011 (fuente: la separata del periódico ABC del 15 de abril de 2010, titulada *Oferta académica de la Universidad de Córdoba, 2010/2011*, por María Rosso):

### GRADOS DE LA RAMA DE CONOCIMIENTO DE CIENCIAS DE LA SALUD

#### GRADO EN MEDICINA

- **Se imparte en:** la Facultad de Medicina
- **Número de créditos ECTS:** 360 (seis años)
- **Descripción de los estudios:** Tienen como finalidad que los egresados conozcan los fundamentos científicos de la Medicina, apliquen las habilidades clínicas adquiridas en instituciones sanitarias, posean una habilidades de comunicación oral y escrita, utilicen críticamente las nuevas tecnologías y realicen análisis y procesos de investigación en el campo científico de la salud.
- **Salidas profesionales:** Ejercer la profesión en el sistema sanitario español y europeo a través de la prueba MIR; Docencia; Investigación.

#### GRADO EN ENFERMERÍA

- **Se imparte en:** la Escuela Universitaria de Enfermería
- **Número de créditos ECTS:** 240 (cuatro años)
- **Descripción de los estudios:** Integra las aportaciones y conocimientos ofrecidos por múltiples disciplinas, relacionando elementos de las Ciencias de la Naturaleza, la Biología, las Humanidades y las Ciencias Sociales. Además, para el ejercicio de la profesión se apoya en las tecnologías de la información y la comunicación, la legislación, la ética del cuidado y la economía de la salud, entre otras materias.
- **Salidas profesionales:** La titulación de Enfermería es una de las más demandadas, tanto a nivel local, como nacional e internacional.

#### GRADO EN VETERINARIA

- **Se imparte en:** la Facultad de Veterinaria
- **Número de créditos ECTS:** 300 (cinco años)
- **Descripción de los estudios:** Se organizan en seis módulos: Formación Básica, Ciencias Clínicas y Sanidad Animal, Producción Animal, Higiene, Tecnología y Seguridad Alimentaria, Prácticas Tuteladas y Trabajo de Fin de Grado.
- **Salidas profesionales:** La profesión veterinaria tiene un importante compromiso con la sociedad como garante de la Salud Pública. Además, el veterinario es el profesional encargado de velar por la salud y bienestar de los animales de compañía y de producción.

## GRADOS DE LA RAMA DE CONOCIMIENTO DE LAS CIENCIAS SOCIALES Y JURÍDICAS

### GRADO EN EDUCACIÓN INFANTIL

- **Se imparte en:** la Facultad de Ciencias de la Educación
- **Número de créditos ECTS:** 240 (cuatro años)
- **Descripción de los estudios:** Consta de un módulo de formación básica centrado en la formación pedagógica, psicológica y sociológica. Un segundo bloque de formación didáctica y disciplinar. Y un último bloque de materias optativas. A partir del segundo curso, los alumnos realizan prácticas en centros educativos.
- **Salidas profesionales:** El título otorga el reconocimiento de la profesión regulada de Maestro en Educación Infantil.

### GRADO EN EDUCACIÓN PRIMARIA

- **Se imparte en:** la Facultad de Ciencias de la Educación
- **Número de créditos ECTS:** 240 (cuatro años)
- **Descripción de los estudios:** Consta de un módulo de formación básica centrado en contenidos relacionados con la Pedagogía, la Psicología, la Sociología, la investigación, las nuevas tecnologías, la organización escolar y la orientación escolar. En segundo lugar, un bloque de formación didáctica y disciplinar, y un último bloque de materias optativas. A partir del segundo curso, los alumnos realizarán prácticas en centros educativos.
- **Salidas profesionales:** El título otorga el reconocimiento de la profesión regulada de Maestro en Educación Primaria.

### GRADO EN ADMINISTRACIÓN Y DIRECCIÓN DE EMPRESAS (ADE)

- **Se imparte en:** la Facultad de Derecho y Ciencias Económicas y Empresariales.
- **Número de créditos ECTS:** 240 (cuatro años)
- **Descripción de los estudios:** El objetivo es formar profesionales capaces de desempeñar labores de gestión, asesoramiento y evaluación en las organizaciones productivas. Se incrementan las actividades prácticas de aprendizaje con el fin de potenciar la adquisición de las competencias y habilidades que requiere el mercado de trabajo. Y se forma en las habilidades necesarias para adaptarse a una realidad social y económica cambiante.
- **Salidas profesionales:** Sector público, organismos internacionales, empresa privada, sector financiero, docencia e investigación, y el ejercicio libre de la profesión para quienes opten por colegiarse.

#### GRADO EN DERECHO

- **Se imparte en:** la Facultad de Derecho y Ciencias Económicas y Empresariales.
- **Número de créditos ECTS:** 240 (cuatro años)
- **Descripción de los estudios:** En primer lugar, los egresados deben tener un conocimiento adecuado de las instituciones jurídicas. Los estudios incrementan las actividades prácticas de aprendizaje y forman a los graduados con las habilidades necesarias para adaptarse a una realidad social y un ordenamiento jurídico cambiantes.
- **Salidas profesionales:** Profesiones tradicionales, como juez, fiscal, abogado, notario, registrador de la propiedad, procurador. Servicios de asesoramiento empresarial, banca y finanzas. Administración pública.

#### DOBLE GRADO EN DERECHO Y ADE

- **Se imparte en:** la Facultad de Derecho y Ciencias Económicas y Empresariales.
- **Número de créditos ECTS:** 424 (siete años)
- **Descripción de los estudios:** Aúna los objetivos de los grados de Derecho y ADE. En síntesis: el conocimiento adecuado de todas las instituciones jurídicas básicas y la formación de profesionales capaces de desempeñar labores de gestión, el asesoramiento y la evaluación en las organizaciones productivas; el incremento de las actividades prácticas de aprendizaje, y las habilidades para la adaptación al cambio.
- **Salidas profesionales:** La suma de las del Grado de Derecho y el Grado de ADE.

#### GRADO EN RELACIONES LABORALES Y RECURSOS HUMANOS

- **Se imparte en:** la Facultad de Ciencias del Trabajo
- **Número de créditos ECTS:** 240 (cuatro años)
- **Descripción de los estudios:** Brinda a sus graduados las mejores competencias en las técnicas jurídicas, empresariales, estadísticas, económicas y psicosociológicas necesarias para responder a las demandas sociales propias del trabajo.
- **Salidas profesionales:** Hay siete perfiles profesionales o ámbitos de actuación profesional para los nuevos titulados: Graduado Social; Dirección y gestión de Recursos Humanos; Gestión, mediación e intervención en el mercado de trabajo; Agentes de empleo y desarrollo local; Prevención de riesgos laborales; Administración pública; Auditoría sociolaboral; Enseñanza.

#### GRADO EN TURISMO

- **Se imparte en** la Facultad de Ciencias del Trabajo
- **Número de créditos ECTS:** 240 (cuatro años)
- **Descripción de los estudios:** La multidimensionalidad de este sector profesional ha determinado que el estudio del Turismo se aborde desde distintas perspectivas científicas, que abarcan desde la planificación del territorio hasta el análisis económico, pasando por la gestión empresarial, el marketing de servicios, los componentes culturales y psicosociales del fenómeno, las normas jurídicas que regulan la actividad, etc.
- **Salidas profesionales:** Múltiples salidas laborales vinculadas al sector turístico, una de las bases de la economía española.

### GRADOS DE LA RAMA DE CONOCIMIENTO DE INGENIERÍA Y ARQUITECTURA

#### GRADO EN INGENIERÍA FORESTAL

- **Se imparte en** la Escuela Técnica Superior de Ingenieros Agrónomos y de Montes (ETSIAM)
- **Número de créditos ECTS:** 240 (cuatro años)
- **Descripción de los estudios:** El título se estructura en los siguientes módulos de formación: un módulo de formación básica, un módulo de formación común a la rama forestal, un módulo de formación en tecnología específica en Explotaciones forestales, un módulo de optatividad y un trabajo de Fin de Grado.
- **Salidas profesionales:** Ingeniero Técnico Forestal en su especialidad de Explotaciones Forestales.

#### GRADO EN INGENIERÍA INFORMÁTICA

- **Se imparte en** la Escuela Politécnica Superior
- **Número de créditos ECTS:** 240 (cuatro años)
- **Descripción de los estudios:** El ingeniero en informática desarrolla cualquier actividad profesional dentro del campo de la informática, como la redacción y firma de proyectos de hardware, software e instalaciones de comunicaciones informáticas; diseño, desarrollo y evaluación de aplicaciones y servicios informáticos con especial atención a la accesibilidad, ergonomía, usabilidad y seguridad de los sistemas.
- **Salidas profesionales:** Ingeniero en Informática. Pude también ejercer la docencia en Secundaria, Bachillerato, Formación Profesional y en la Universidad.

#### GRADO EN INGENIERÍA MECÁNICA

- **Se imparte en** la Escuela Politécnica Superior
- **Número de créditos ECTS:** 240 (cuatro años)
- **Descripción de los estudios:** Un ingeniero mecánico participa en las acciones de diseño, reforma, dirección de obra, y control de calidad, que conciernen a la construcción de estructuras, naves e instalaciones industriales, equipos mecánicos, procesos de fabricación e instalaciones energéticas, entre otras.
- **Salidas profesionales:** Ingeniero en Mecánica. Docente en todos los niveles de la enseñanza.

#### GRADO EN INGENIERÍA CIVIL

- **Se imparte en** la Escuela Universitaria Politécnica de Belmez
- **Número de créditos ECTS:** 240 (cuatro años)
- **Descripción de los estudios:** El título incluye, simultáneamente, dos tecnologías del ámbito de la Ingeniería Civil, Construcciones Civiles e Hidrología, cuyo objetivo es proporcionar a los graduados las competencias de los perfiles profesionales que los habiliten para el ejercicio de la profesión de ingeniero de obras públicas, así como la capacitación científico-técnica necesaria.
- **Salidas profesionales:** El ingeniero civil tiene un porcentaje alto de posibilidades para la inserción laboral.

#### GRADO EN INGENIERÍA AGRONÓMICA

- **Se imparte en** la Escuela Técnica Superior de Ingenieros Agrónomos y de Montes (ETSIAM)
- **Número de créditos ECTS:** 240 (cuatro años)
- **Descripción de los estudios:** Incluye los siguientes módulos de formación: formación básica, formación común a la rama agraria, y formación en tecnología específica, a elegir entre las cuatro alternativas: Ingeniería Agroalimentaria, Sistemas Agroganaderos, Hortofruticultura, Jardinería y Paisajismo e Ingeniería Rural. Además, un módulo de optativas y el trabajo de Fin de Grado.
- **Salidas profesionales:** Este título habilita para el ejercicio de la profesión de ingeniero agrícola en la especialidad que corresponda al itinerario de formación específica seleccionado.

#### GRADO EN INGENIERÍA ELÉCTRICA

- **Se imparte en** la Escuela Politécnica Superior
- **Número de créditos ECTS:** 240 (cuatro años)
- **Descripción de los estudios:** El ingeniero eléctrico se ocupa de diseñar las instalaciones eléctricas de las viviendas y de las industrias, y también de las centrales eléctricas, tanto las clásicas como las que utilizan energías renovables; así como de las redes para el transporte y distribución de este tipo de energía desde la generación de la misma hasta los lugares de consumo.
- **Salidas profesionales:** Ingeniero Industrial, y la docencia, en todos sus niveles.

#### GRADO EN INGENIERÍA ELECTRÓNICA INDUSTRIAL

- **Se imparte en** la Escuela Politécnica Superior
- **Número de créditos ECTS:** 240 (cuatro años)
- **Descripción de los estudios:** El ingeniero en electrónica industrial se encarga de diseñar equipos electrónicos relacionados con la instrumentación, las comunicaciones y el control de instalaciones industriales.
- **Salidas profesionales:** Ingeniero Industrial, y docente en todos los niveles.

#### GRADO EN INGENIERÍA DE MINAS

- **Se imparte en** la Escuela Universitaria Politécnica de Belmez
- **Número de créditos ECTS:** 240 (cuatro años)
- **Descripción de los estudios:** El título incluye, simultáneamente, dos tecnologías del ámbito de la ingeniería de minas: Explotación de Minas y Recursos Energéticos, cuyo objetivo es proporcionar una formación adecuada, de perfil europeo y carácter generalista, sobre las bases teórico-prácticas y las tecnologías propias del sector de la minería y la energía.
- **Salidas profesionales:** Ingeniero de Minas, con un elevado porcentaje de inserción laboral.

### GRADOS DE LA RAMA DE CONOCIMIENTO DE CIENCIAS

#### GRADO EN BIOLOGÍA

- **Se imparte en** la Facultad de Ciencias
- **Número de créditos ECTS:** 240 (cuatro años)
- **Descripción de los estudios:** Las materias fundamentales se estructuran en una serie de módulos: Materias básicas instrumentales para la Biología, materias específicas y Diseño y Ejecución de proyectos y trabajos en Biología.
- **Salidas profesionales:** Profesional sanitario en laboratorios clínicos; profesional de I+D en ciencias de la vida; profesional agropecuario; profesional de la gestión y organización de empresas del sector; profesional del comercio, y profesional de la docencia.

#### GRADO EN BIOQUÍMICA

- **Se imparte en** la Facultad de Ciencias
- **Número de créditos ECTS:** 240 (cuatro años)
- **Descripción de los estudios:** Se estructura en ocho módulos. Los tres primeros están constituidos por materias básicas propias de la Rama de Ciencias. Los tres siguientes componen el núcleo fundamental de conocimientos y competencias distintivos del grado. A ellos se suma el séptimo módulo de Aspectos Sociales y Económicos de la Bioquímica, y el Trabajo de Fin de Grado.
- **Salidas profesionales:** Desarrollo de actividades I+D+i; Biotecnología aplicada a la salud; especialistas hospitalarios en Bioquímica clínica; profesionales de la industria biotecnológica, agroalimentaria, farmacéutica y química.

#### GRADO EN CIENCIAS AMBIENTALES

- **Se imparte en** la Facultad de Ciencias
- **Número de créditos ECTS:** 240 (cuatro años)
- **Descripción de los estudios:** Las asignaturas se engloban en los siguientes módulos: Básico, Ciencias sociales, económicas y jurídicas; Tecnología ambiental; Conservación, planificación y gestión del medio rural y urbano; Gestión, Calidad ambiental en empresas y administraciones; otras Materias instrumentales, el módulo optativo y el diseño y ejecución de proyectos.
- **Salidas profesionales:** Evaluación ambiental; Planificación ambiental; Gestión ambiental; Tecnología ambiental; Comunicación y formación; Desarrollo de actividades I+D+i en centros de investigación y universidades; docencia.

#### GRADO EN FÍSICA

- **Se imparte en** la Facultad de Ciencias
- **Número de créditos ECTS:** 240 (cuatro años)
- **Descripción de los estudios:** El Grado en Física debe proporcionar a los estudiantes el conocimiento básico de las teorías físicas fundamentales, que comprende electromagnetismo, mecánica clásica y cuántica, física estadística y termodinámica, óptica y propiedades de la materia.
- **Salidas profesionales:** Docencia; investigación en el ámbito público; empresa (producción, medio ambiente, informática y comunicaciones, seguridad e higiene, calidad); sector sanitario; profesiones liberales.

#### GRADO EN QUÍMICA

- **Se imparte en** la Facultad de Ciencias
- **Número de créditos ECTS:** 240 (cuatro años)
- **Descripción de los estudios:** La titulación está dividida en cinco módulos diferentes: Básico, Fundamental, Complementario, Aplicado y, por último, Proyecto y Trabajo de Fin de Grado. La distribución temporal de los módulos está diseñada para dotar al estudiante, en el primer año, de los conocimientos y competencias generales y básicas.
- **Salidas profesionales:** Cuatro perfiles profesionales: Industrial (industrias químicas y afines); Aplicado (industrias de alimentación, eléctricas, rama sanitaria o policía científica); Docencia e investigación universitaria y Docencia no universitaria.



## GRADOS DE LA RAMA DE CONOCIMIENTO DE ARTES Y HUMANIDADES

### GRADO EN ESTUDIOS INGLESES

- **Se imparte en** la Facultad de Filosofía y Letras
- **Número de créditos ECTS:** 240 (cuatro años)
- **Descripción de los estudios:** Su principal objetivo es formar a profesionales capaces de aplicar los conocimientos teórico-prácticos adquiridos a los diversos usos de la lengua inglesa demandados por la sociedad. Los estudios ofrecen una formación integral que abarca el conocimiento filológico tradicional e incide, de manera notable, en la enseñanza de lenguas extranjeras.
- **Salidas profesionales:** Docencia (Secundaria, Bachillerato y Universidad); investigación; crítica literaria y textual; corrección de textos o la traducción.

### GRADO EN FILOLOGÍA HISPÁNICA

- **Se imparte en** la Facultad de Filosofía y Letras
- **Número de créditos ECTS:** 240 (cuatro años)
- **Descripción de los estudios:** Entre los rasgos distintivos del Grado se encuentra una profunda renovación en los contenidos, destacando lo relativo a la lingüística aplicada; una sustancial actualización metodológica; una amplia oferta de asignaturas de formación genérica y de especialización; y la preparación en idioma moderno para acceder al nivel B1.
- **Salidas profesionales:** La enseñanza de español para extranjeros, el mercado editorial, son oportunidades para los Graduados en Filología Hispánica, además de la docencia en todos los niveles, desde Enseñanza Secundaria.

### GRADO EN HISTORIA

- **Se imparte en** la Facultad de Filosofía y Letras.
- **Número de créditos ECTS:** 240 (cuatro años)
- **Descripción de los estudios:** El Grado en Historia consta de un módulo de formación básica, en el que se cursan disciplinas elementales para la profesión del historiador; un segundo módulo de carácter metodológico, que incorpora materias de imprescindible conocimiento para el oficio de hacer Historia; y un tercer módulo de materias optativas. Todos los estudiantes realizarán prácticas laborales en empresas e instituciones vinculadas a las salidas profesionales del título.
- **Salidas profesionales:** Docencia, Investigación, Patrimonio histórico o Servicios culturales.

#### GRADO EN HISTORIA DEL ARTE

- **Se imparte en** la Facultad de Filosofía y Letras
- **Número de créditos ECTS:** 240 (cuatro años)
- **Descripción de los estudios:** Tiene una clara orientación profesional hacia el conocimiento teórico y práctico de la gestión del patrimonio artístico, tanto en su vertiente institucional como para el ejercicio libre de la profesión. La formación incide, especialmente, en competencias sobre Museología y Museografía, tutela del Patrimonio, Estudios sistémicos y metodológicos del Arte.
- **Salidas profesionales:** Docencia; gestión del patrimonio; conservación y dirección de museos; ejercicio libre de la profesión; turismo cultural y animación sociocultural.

#### GRADO EN TRADUCCIÓN E INTERPRETACIÓN

- **Se imparte en** la Facultad de Filosofía y Letras
- **Número de créditos ECTS:** 240 (cuatro años)
- **Descripción de los estudios:** Desde el primer curso ofrece una formación básica a fin de que el alumnado adquiera la competencia C2 en Lengua B y C1 en Lengua C. En segundo curso, se inicia al estudiante en el manejo de la práctica en traducción. En el tercer curso se completa la formación general del alumnado con materias que pertenecen ya al ámbito científico de la Traducción e Interpretación.
- **Salidas profesionales:** Traducción de documentos instrumentales para instituciones oficiales y empresas; editoriales; planificación y asesoramiento lingüístico en el sector público y privado; mediación lingüística e intercultural; Administración pública; docencia.

Y si quieres más información, consulta en la siguiente página:

<http://www.uco.es/estudios/>

#### UNIVERSIDAD NACIONAL DE EDUCACIÓN A DISTANCIA (UNED)

Es una forma alternativa a los estudios universitarios tradicionales, donde se pueden cursar numerosas titulaciones, pero a distancia. Dispone de profesores-tutores en los Centros Asociados y del profesor titular en la sede central de Madrid. Igualmente, dispone de tutorías virtuales. Se accede de la misma forma que al resto de las universidades, aunque las notas no son un factor determinante al no existir un número limitado de plazas. Hay que preinscribirse del 15 de junio al 30 de julio, y posteriormente matricularse del 15 de septiembre al 15 de noviembre. En Córdoba, la dirección es:

Centro asociado de la UNED en Córdoba: Plaza de la Magdalena, 1. <http://www.unedcordoba.com>

## 6. OTRAS ENSEÑANZAS

### ENSEÑANZAS ARTÍSTICAS: MUSICA, DANZA, ARTES PLÁSTICAS Y DISEÑO, ARTE DRAMÁTICO

#### I. ENSEÑANZAS DE ARTES PLÁSTICAS Y DISEÑO

Estas enseñanzas se ordenan en Ciclos Formativos de Grado Medio y de Grado Superior, que se estructuran en cursos académicos y se organizan en módulos formativos de duración variable.

- ✚ **Acceso:** Para acceder al Grado Superior es preciso el título de Bachiller y superar una prueba específica de acceso relacionada con el Ciclo que se vaya a estudiar. Con 17 años se puede acceder al Ciclo de Grado Medio, y con 18 al Superior, sin requisitos académicos, siempre que se supere la prueba de acceso.
- ✚ **Plazos:** Se solicita la solicitud de admisión del **1 al 31 de mayo**, para quienes deben realizar la prueba de acceso, y del **1 al 20 de junio** para quienes se acojan a la exención de dicha prueba. Ésta se celebra del 25 al 30 de junio (si es para los alumnos con requisitos), y a finales de junio o a principios de julio (para las personas que no necesiten requisitos). La **matriculación** es del **1 al 10 de julio**.

#### GRADOS MEDIOS

| E.A. MATEO INURRIA              | SECCIÓN E.A. DIONISIO ORTIZ                       |
|---------------------------------|---|
| ✚ Artesanía del cuero (D)       | ✚ Vaciado y modelado (D)                          |
|                                 | ✚ Ebanistería artística (D)                       |
| ✚ Talla artística en madera (D) | ✚ Serigrafía artística (D)                        |
|                                 | ✚ Procesos de Orfebrería y Platería Artística (D) |

#### GRADOS SUPERIORES

| E.A. MATEO INURRIA                                 | SECCIÓN E.A. DIONISIO ORTIZ           |
|--|---------------------------------------|
| ✚ Gráfica publicitaria (T)                         | ✚ Artes aplicadas de la Escultura (D) |
| ✚ Ilustración (D)                                  | ✚ Artes aplicadas del Metal (D)       |
| ✚ Fotografía artística (D)                         | ✚ Encuadernación artística (D)        |
| ✚ Mobiliario (D)                                   | ✚ Cerámica artística (D)              |
| ✚ Arquitectura efímera (D)                         | ✚ Orfebrería y platería artística (D) |
| ✚ Proyectos y dirección de obras de decoración (D) | (D) = diurno; (T) = tarde             |

Quienes estén en posesión del Título de Técnico en Artes Plásticas y Diseño podrán acceder al Bachillerato, cuya modalidad de Bachillerato de Artes también se imparte en las Escuelas de Arte.

Quienes estén en posesión del Título de Técnico Superior en Artes Plásticas y Diseño tendrán acceso directo a los estudios superiores de Diseño, de Artes Plásticas y de Conservación y Restauración de Bienes Culturales, así como a determinados estudios universitarios.

## 2. ENSEÑANZAS SUPERIORES DE MÚSICA, DANZA Y ARTE DRAMÁTICO

**MÚSICA Y DANZA:** Se organizan en diferentes especialidades, y comprenden un ciclo de cuatro cursos.

- ✚ **Acceso:** es necesario estar en posesión del título de Bachiller o del Grado Medio o Elemental de Música, y haber superado una prueba específica de acceso (de finales de junio).
- ✚ **Plazos:** Se solicita admisión del 1 al 31 de mayo para las personas de nuevo ingreso, o del 1 al 10 de julio para el alumnado que ya curse esos estudios.
  
- ✚ **Centros:**
  - a) De **danza**, con las especialidades de Danza clásica, española y flamenco: el Conservatorio Profesional de Danza “Luis del Río”, de Córdoba: <http://www.juntadeandalucia.es/averroes/conservatoriodanzacordoba/>
  - b) De **música**: el Conservatorio Superior de Música Rafael Orozco: <http://www.csm.com/>

**ARTE DRAMÁTICO:** Se organizan en un solo grado, de carácter superior, de cuatro cursos.

- ✚ **Acceso:** Es preciso tener el título de Bachiller, y además, superar una prueba específica de madurez, conocimientos y aptitudes, correspondiente a la especialidad por la que se opta (finales de junio). Sin requisitos académicos si tienes 20 años y superas las pruebas.
- ✚ **Especialidades:** Dirección de Escena, Escenografía e Interpretación.
- ✚ **Plazos:** Se solicita admisión del 1 al 31 de mayo para las personas de nuevo ingreso, o del 1 al 10 de julio para el alumnado que ya curse esos estudios.
- ✚ **Centro:** Escuela Superior de Arte Dramático y Danza: <http://www.esadcordoba.com/>

Más información sobre las Enseñanzas Artísticas en <http://www.juntadeandalucia.es/educacion/>. Pincha en temáticas: enseñanzas > Música. Danza. Arte Dramático. Artes Plásticas.

NOTA IMPORTANTE: El *Real Decreto 1614/2009, de 26 de octubre, por el que se establece la ordenación de las enseñanzas artísticas superiores*, dota a éstas de un espacio propio y flexible en consonancia con los principios del Espacio Europeo de Educación Superior (EEES), y las estructura en Grado y Postgrado.

## ESCUELAS OFICIALES DE IDIOMAS

### INFORMACIÓN GENERAL:

- ✚ Las Escuelas Oficiales de Idiomas (EOI) son centros docentes oficiales que imparten enseñanza de idiomas. Dependen de la Consejería de Educación como centros de régimen especial, y son los únicos que otorgan titulación oficial en idiomas en niveles no universitarios.
- ✚ Las enseñanzas son gratuitas, con una pequeña aportación económica al matricularse.
- ✚ Para inscribirse hay que tener 16 años (o cumplirlos en el año natural de la inscripción), o bien 14, si se matricula en un idioma distinto al que esté cursando en su Centro. Se necesita, también haber terminado 2º de ESO, o el título de Graduado Escolar, Certificado de Escolaridad o de Estudios Primarios.

- ✚ **Duración de los estudios y titulación:**
  - **Nivel básico:** 2 cursos > Nivel A2
  - **Nivel intermedio:** 1 curso > Nivel B1
  - **Nivel avanzado:** 2 cursos > Nivel B2
  
- ✚ **Tipos de matrícula y asistencia:**
  - **Matrícula oficial:** Asistencia obligatoria, 4,5 horas semanales. Tres evaluaciones en el curso, más la extraordinaria de septiembre.
  - **Matrícula libre:** Los alumnos tienen derecho a un solo examen de Nivel.
  - **Matrícula semipresencial y a distancia:** Sólo para inglés en el programa That's English (<http://www.thatsenglish.com/>)
  
- ✚ **Proceso de matriculación:**
  - **Preinscripción:** Sólo para un idioma y una escuela, durante el mes de marzo. El título de Bachiller permite acceder directamente al Nivel Intermedio de la lengua extranjera.
  - **Pruebas de nivel o de clasificación:** Para nuevos alumnos que tengan conocimientos del idioma y deseen entrar en 2º o 3º, y no en 1º, deben solicitar hacer las pruebas en la preinscripción. Y si se desea realizar el examen para obtener la certificación, sin inscribirse en un curso, hay que solicitarlo en la segunda quincena del abril.
  - **Matriculación:** Del 1 al 10 de julio. Las tasas académicas rondan los 70 euros la 1ª vez, y unos 50 las siguientes, pero existen becas y reducciones por familia numerosa.
  
- ✚ **Centros:**

|   | INGLES | FRANCES | ALEMAN | ARABE | ITALIANO |
|---|--------|---------|--------|-------|----------|
| <b>EOI CÓRDOBA:</b><br>c) Periodista Leafar, s/n.<br>Tfno: 957 37 96 36.<br><a href="http://www.eoicordoba.es/">http://www.eoicordoba.es/</a> | X      | X       | X      | X     | X        |
| <b>EOI LUCENA / 957 596 803</b>   | X      | X       |        |       |          |
| <b>EOI MONTORO</b>  | X      | X       |        |       |          |
| <b>EOI PALMA DEL RÍO</b>  | X      | X       |        |       |          |
| <b>EOI POZOBLANCO</b>   | X      | X       |        |       |          |
| <b>EOI PRIEGO DE C.</b>   | X      | X       |        |       |          |

## OTROS ESTUDIOS

- **GRADUADO SUPERIOR EN AVIACIÓN COMERCIAL:** Se piden como **requisitos** superar las Pruebas de Acceso a la Universidad, superar el reconocimiento médico de clase I, y alcanzar el nivel de inglés exigido. **Centro:** Universidad de Córdoba (Título propio): <http://www.uco.es/empresa/ucoaviacion/>
  
- **TRIPULANTE DE CABINA DE PASAJEROS:** **Acceso:** 18 años, buena presencia, Título de Graduado en ESO, conocimientos básicos de inglés u otra lengua. Reconocimiento médico clase 2 (similar al del carné de conducir). Las compañías aéreas solicitan altura mínima: para mujeres: 1,53. Para hombres: 1,65. **Duración:** cinco meses intensivos. <http://www.aeronauticamarie.com>

- **CONTROLADOR AÉREO: Requisitos:** Diplomatura universitaria, 1º Ciclo completo de una carrera o Licenciado (Grado). First Certificate en Inglés. Nivel de inglés alto (C1), y aptitud psicofísica. Edad: de 21 a 28 años. **Centro de estudio:** Centro de Formación Aeronáutica Marie (Jerez): <http://www.aeronauticamarie.com>
- **TÍTULO DE DISEÑADOR SUPERIOR DE MODA: Requisitos:** Superar las Pruebas de Acceso a la Universidad; superar, en septiembre, pruebas específicas de aptitud. **Centro de estudio:** Centro Superior de Diseño de Moda de la Universidad Politécnica de Madrid. **Duración:** cuatro años.
- **POLICÍA NACIONAL, ESCALA BÁSICA: Requisitos:** Nacionalidad española; edad: entre 18 y 29 años; Graduado en ESO; carné de conducir clase B; no haber sido separado del servicio del Estado; estatura: 1,65 en hombres, 1,60 en mujeres; Compromiso firmado de portar armas. **Acceso:** Superar las pruebas selectivas correspondientes mediante un concurso-oposición. <http://www.policia.es>
- **INSPECTOR DE POLICÍA: Requisitos:** Los mismos que para policía; tener el título de Ingeniero Técnico, Arquitecto técnico, Diplomado universitario o formación equivalente o superior (Grado). **Acceso:** por oposición libre, o mediante promoción interna después de haber estado como mínimo tres años de subinspector. <http://www.policia.es>
- **ESCALAS DE CABOS Y GUARDIAS DE LA GUARDIA CIVIL: Requisitos:** Nacionalidad española; edad, entre 18 y 29 años; acreditar buena conducta; sin antecedentes penales; Graduado en ESO; carné de conducir B o superior; estatura: 1,65 hombre, 1,60 mujer. Habrán de superarse pruebas selectivas. <http://www.mir.es>
- **MILITAR. ESCALA DE SUBOFICIALES: Requisitos:** Título de Bachiller; prueba de acceso aprobada a un Ciclo formativo de grado superior; entre 18 y 22 años; libre de antecedentes penales; superar una prueba de ingreso. <http://www.soldados.com>
- **MILITAR, ESCALA DE OFICIALES: Requisitos:** Acceso directo es la forma de adquirir la condición de Militar de Carrera, los requisitos varían según los cuerpos y las escalas. Hay opciones con Bachillerato, Selectividad y Grado. <http://www.soldados.com>
- **POLICÍA LOCAL: Requisitos:** Tener la nacionalidad española; edad: entre 18 y 35 años; tener el título de Bachiller, Técnico Superior o equivalente; estatura mínima de 1,60 mujeres y 1,65 hombres; tener los permisos de conducir A, B y BTP. <http://www.juntadeandalucia.es/gobernacion>, en los temas >seguridad y emergencias.
- **DETECTIVE PRIVADO:** Existen cursos que no piden estudios universitarios, pero los títulos propios de algunas Universidades sí exigen el primer ciclo de una carrera. El Centro de Formación Permanente de la Universidad de Sevilla pone como requisito haber terminado los dos primeros cursos de Criminalidad y Seguridad Privada, y la Universidad de Almería imparte un título propio de Detective Privado que se puede cursar con la selectividad superada: <http://www.nevada.ual.es/propias>
- **VISITADOR/A MÉDICO:** Se realizan cursos a distancia, con el Graduado en ESO. Existen cursos privados, así como una oferta de la UNED. Se recomienda buscar en internet el curso que más interese. Las compañías contratan a personas con Bachillerato, e incluso a licenciados.
- **PROFESOR/A DE AUTOESCUELA: Requisitos:** Poseer las condiciones psicofísicas y psicotécnicas necesarias para la obtención del permiso e-I; carné de conducir B-I con antigüedad de dos años; tener el Graduado en ESO. Superar dos pruebas: una teórica y otra práctica. <http://www.formaciondetransporte.com>

## 7. BECAS Y AYUDAS AL ESTUDIO

Resolución de la Secretaría de Estado de Educación y Formación (Ministerio de Educación) por la que se convocan becas y ayudas al estudio de carácter general para el alumnado que curse estudios postobligatorios y superiores no universitarios: <http://www.educacion.es/educacion/becas-y-ayudas>

| DESTINATARIOS  | TIPOS DE BECAS Y AYUDAS   | REQUISITOS   | SOLICITUD Y DOCUMENTACIÓN   |
|--|---|--|---|
| <b>Alumnado que curse algunos de estos estudios:</b><br>- Bachillerato<br>- CFGM y CFGS<br>- Enseñanzas artísticas<br>- Enseñanzas deportivas<br>- Estudios en escuelas de idiomas<br>- Enseñanzas artísticas superiores<br>- Estudios religiosos<br>- Curso de preparación a pruebas de acceso a FP | *Compensación de ausencia de ingresos por dedicarse al estudio<br>*Desplazamiento<br>*Residencia fuera del domicilio familiar<br>*Material escolar<br>*Escolarización en Centros concertados<br>*Alumnado de 2º de PCPI | <b>Generales:</b> Estar matriculado en algunos de los estudios mencionados<br><br><b>Económicos:</b> No superar un determinado nivel de renta y patrimonio.<br><br><b>Académicos:</b> Matricularse del curso completo y haber superado el anterior.<br><br><b>Específicos:</b> Los de algunas becas. | <b>Impresos de solicitud:</b> Modelos, en la página web.<br><br><b>Documentación requerida:</b> el impreso de solicitud y la documentación justificativa. |

**LUGAR Y PLAZO:** El modelo de solicitud en fichero pdf se presentará en los **Centros Docentes** donde se vayan a realizar los estudios durante el curso. El **plazo** de presentación suele ser hasta el día **30 de septiembre**, pero **hay que estar pendiente de la fecha de la convocatoria.**

Orden EDU/1901/2009, de 9 de julio, por la que se convocan becas de carácter general y de movilidad para el curso académico 2009-2010, para estudiantes de enseñanzas universitarias. <http://www.educacion.es/educacion/becas-y-ayudas/para-estudiar>

| DESTINATARIOS   | TIPOS DE BECAS Y AYUDAS   | REQUISITOS   | SOLICITUD Y DOCUMENTACIÓN   |
|---|---|--|---|
| - Enseñanzas universitarias adaptadas al EEES, conducentes al título de Grado o Máster.<br>- Curso de preparación para acceso a la Universidad para mayores de 25 años.<br>- Complementos de formación para acceso al Máster, Grado o proseguir estudios oficiales. | *Becas de movilidad para estudiantes de comunidad autónoma distinta<br>*Becas de tipo general (residencia, material, transporte, desplazamiento, beca salario, matrícula parcial...)<br>*Becas de proyecto de fin de grado<br>*Becas para estudiantes con discapacidad. | <b>Generales:</b> No poseer titulación del mismo nivel o superior al de los estudios para los que se solicita la beca.<br><br><b>Económicos:</b> No superar un determinado nivel de renta y patrimonio.<br><br><b>Académicos:</b> Matricularse y superar un número mínimo de créditos. | <b>Impresos de solicitud:</b> Modelos, en la página web ( <a href="http://www.mepsyd.es">www.mepsyd.es</a> )<br><br><b>Documentación requerida:</b> el impreso de solicitud y la documentación justificativa. |

**LUGAR Y PLAZO:** Universidad en la que se matricule. El **plazo** de presentación suele ser hasta el día **30 de septiembre**, pero **hay que estar pendiente de la fecha de la convocatoria.**

## 8. MUNDO LABORAL

La formación que recibes está orientada a tu incorporación activa a la sociedad como ciudadano. Para ello, y según la ley, al ser mayor de 16 años ya te puedes ir a trabajar. Si al terminar Bachillerato, con titulación o sin ella, pretendes trabajar, estos consejos podrían ayudarte:

### ¿EN QUÉ PUEDO TRABAJAR?

- ✚ Para buscar empleo es necesario que conozcas tus intereses y tus cualidades personales, es decir, que te autoevalúes, que definas lo que llaman en la *Guía de empleo y formación* de FOREM-A, el **proyecto profesional**, donde te preguntes cuestiones como:
  - Mis intereses: personalidad, posibilidades, habilidades, conocimientos, actitudes.
  - Quiero trabajar de... / ¿Qué tengo para conseguirlo? / ¿Qué me falta? / ¿Qué me impide conseguirlo?
  - Lo que busco: Cómo es (qué requiere, condiciones de trabajo); qué requisitos de formación (titulación, cualidades); qué me ofrece (sueldo, promoción); cómo se accede.
- ✚ Saber a qué ocupaciones y trabajos se puede optar en tu localidad. Analizar las oportunidades laborales de tu entorno.
- ✚ Escoger tu trabajo: contrastar tu perfil con el del trabajo seleccionado; considerar los requisitos para lograrlo.

### ¿CÓMO BUSCAR EMPLEO?

Una vez seleccionados los tipos de trabajos que te interesarían, debes ponerte a buscarlos.

- ✚ **¿Dónde?**
  - En los anuncios de la prensa diaria y especializada en cada sector de actividad
  - En internet
  - En los boletines oficiales (BOE, BOJA, DOCE, MAP...)
  - En los tablones de anuncios de centros comerciales, Institutos, Facultades, Ayuntamientos
  - En el COIE o Centro de Orientación e Información del estudiante, en la Universidad
  - En el Instituto de Fomento, que ofrece información sobre las pequeñas y medianas empresas
  - En las cámaras de comercio, por si prefieres asesoramiento sobre el **autoempleo**
  - En los sindicatos y organizaciones empresariales y juveniles
  - En las empresas de trabajo temporal
  - En las Agencias de colocación
  - En el SAE o Servicio Andaluz de Empleo
  - En la red de contactos de amigos, parientes y conocidos
  - Plantearse unas oposiciones
- ✚ **¿Cómo? Instrumentos básicos para buscar empleo:**
  - La **carta de presentación**, documento que introduce tu currículum. Debe ser breve, personalizada, escrita a ordenador, con solicitud de un segundo contacto. Tiene cuatro partes:



|   | <b>EJEMPLO</b>  |
|---|---|
| <p><b>Primer párrafo:</b> Se pone la referencia si se contesta a un anuncio, se capta la atención del destinatario.</p> <p><b>Segundo párrafo:</b> Explica por qué estás interesado en la empresa y qué tienes para encajar en el puesto y para ser útil allí. Presenta de forma atractiva tus logros profesionales.</p> <p><b>Tercer párrafo:</b> Indica el deseo de concertar una entrevista.</p> <p><b>Cuarto párrafo:</b> Despedida</p> <p><b>Posdata</b> en la que dices que adjuntas C.V.</p> <p>Firma y datos personales</p> | <p>Elena Gómez Gómez<br/>c)Cuesta, 50, 9º-1<br/>14001-Córdoba<br/>Tf: 621 21 75</p> <p style="text-align: right;">INDUSTRIA GAVINA, S.A.<br/>Pol Independencia, 175, 4º<br/>14005-Córdoba<br/>A/A Responsable de personal</p> <p style="text-align: right;">Córdoba, 12 de mayo de 2006</p> <p>Estimado/ Sr/a:</p> <p><i>A través de distintos medios de información especializada, he podido comprobar la importancia de su empresa en el sector de la fabricación de productos para la construcción, destacando su labor comercial, atención al cliente y control de calidad.</i></p> <p><i>En relación a lo anterior, destaco de mi desarrollo profesional mi experiencia como Jefe de Ventas de una importante firma dentro del sector, realizando funciones de dirección de equipos, promociones, planificación y ventas.</i></p> <p><i>Por tanto, desearía tener la oportunidad de conversar con Uds. En una entrevista para ampliarles mis conocimientos y experiencias.</i></p> <p style="text-align: center;"><i>Esperando sus noticias, les saluda atentamente</i></p> <p style="text-align: right;">Fdo: Elena Gómez Gómez</p> <p>(Adjunto Curriculum Vitae)</p> |

- ✦ **Curriculum Vitae:** Resumen escrito y ordenado de tu capacitación profesional y experiencia laboral:

## CURRÍCULUM VITAE (FUNCIONAL)

### DATOS PERSONALES

Apellidos y Nombre: XXXXXXXX

Teléfono: XXXXXXXX

Dirección: XXXXXXXXX

Fecha de nacimiento: XXXXXXXX

### EXPERIENCIA PROFESIONAL

#### ÁREA COMERCIAL

EMPRESA: SERVIPLAYER S.A. Barcelona

PUESTO: Demostradora en campañas publicitarias

DURACIÓN: Desde 1 de agosto a 30 de septiembre de 2001

FUNCIONES REALIZADAS:

- Promoción del producto en grandes superficies

- Responsable del mantenimiento del stand
- Elaboración de pedidos, albaranes y facturas.

EMPRESA: CLAREX S.A. Beniján (Murcia)

PUESTO: Demostradora en campañas publicitarias.

DURACIÓN: Desde 15 de mayo de 1990 a 30 de octubre de 1994.

FUNCIONES REALIZADAS:

- Promotora de productos de perfumería y limpieza
- Demostración y venta de productos
- Atención al público y reparto de propaganda

ÁREA DE RESTAURACIÓN Y HOSTELERÍA

HOSTELERÍA

EMPRESA: RESTAURANTE SANTILANA. Alicante

PUESTO: Ayudante de cocina

DURACIÓN: desde 1 de abril de 1995 a 31 de agosto de 1999

FUNCIONES REALIZADAS:

- Preparación de tapas y raciones
- Limpieza y preparación de frutas y verduras
- Limpieza y mantenimiento de cocina

EMPRESA: HOTEL ROSTAS. Torre Pacheco (Murcia)

PUESTO: Camarera de Pisos

FUNCIONES REALIZADAS:

- Comprobar el buen estado de las habitaciones y demás dependencias (pasillos, baños, salones, cocinas, etc) y del mobiliario
- Limpiar y ordenar las instalaciones y mobiliarios, mudar las camas y trasladar la ropa sucia a la lavandería, aprovisionar los minibares, regar las plantas, aspirar y fregar los suelos, reponer los productos de aseo y solventar cualquier otro imperfecto que pueda surgir.

### FORMACIÓN ACADÉMICA

1984 GRADUADO ESCOLAR. Colegio "Santa María del Valle" (Alcantarilla, Murcia)

### FORMACIÓN COMPLEMENTARIA

- 1985 CARNET DE MANIPULADORA DE ALIMENTOS. Concejalía de Consumo. Alicante.
- 1989 CURSO DE VENDEDOR DE COMERCIO AL DETALLE (200 horas) Galerías La Estrella. Murcia.

### DATOS DE INTERÉS

- Disponibilidad horaria
- Disponibilidad para viajar
- Permiso de conducir y vehículo propio

- ✦ **La entrevista:** Es el medio que utiliza la empresa para conocernos mejor y comprobar si somos el candidato adecuado para el puesto de trabajo que ofrece.
- ✦ **Para más información,** puedes consultar las siguientes páginas web:

|   |   |
|---|---|
| <ul style="list-style-type: none"><li>• <a href="http://www.infoempleo.com">www.infoempleo.com</a></li><li>• <a href="http://www.infojobs.net">www.infojobs.net</a></li><li>• <a href="http://www.trabajos.com">www.trabajos.com</a></li><li>• <a href="http://www.primerempleo.com">www.primerempleo.com</a></li><li>• <a href="http://www.randstad.es">www.randstad.es</a></li><li>• <a href="http://www.map.es/servicios_online/empleo-publico.html">www.map.es/servicios_online/empleo-publico.html</a></li></ul> | <ul style="list-style-type: none"><li>• <a href="http://www.monster.es">www.monster.es</a></li><li>• <a href="http://www.empleopublico.net">www.empleopublico.net</a></li><li>• <a href="http://www.educaweb.com">www.educaweb.com</a></li><li>• <a href="http://www.juntadeandalucia.es/servicioandaluzdeempleo/sae">www.juntadeandalucia.es/servicioandaluzdeempleo/sae</a></li><li>• <a href="http://www.loquo.com">www.loquo.com</a></li><li>• <a href="http://www.opositor.com">www.opositor.com</a></li></ul> |
|---|---|

## 9. DIRECCIONES DE INTERÉS

| INSTITUCIONES/ ORGANISMOS /CENTROS  | PÁGINAS WEB   |
|---|---|
| Universidad de Córdoba  | <a href="http://www.uco.es">www.uco.es</a> Tfno: 957 218 000  |
| Universidad de Almería  | <a href="http://www.ual.es">www.ual.es</a>  |
| Universidad de Málaga   | <a href="http://www.uma.es">www.uma.es</a>  |
| Universidad de Sevilla  | <a href="http://www.us.es">www.us.es</a>  |
| Universidad Pablo de Olavide (Sevilla)  | <a href="http://www.upo.es">www.upo.es</a>  |
| Universidad de Huelva   | <a href="http://www.uhu.es">www.uhu.es</a>  |
| Universidad de Cádiz  | <a href="http://www.uca.es">www.uca.es</a>  |
| Universidad de Granada  | <a href="http://www.ugr.es">www.ugr.es</a>  |
| Universidad de Jaén   | <a href="http://www.ujaen.es">www.ujaen.es</a>  |
| Universidad Internacional de Andalucía  | <a href="http://www.unia.es">www.unia.es</a>  |
| UNED: Universidad a Distancia   | <a href="http://www.uned.es">www.uned.es</a>  |
| Enlaces con universidades   | <a href="http://www.rediris.es/">www.rediris.es/</a><br><a href="http://www.universia.es/">www.universia.es/</a>  |
| Dirección General de Universidades. Consejería de Innovación, Ciencia y Empresa | <a href="http://www.cice.junta-andalucia.es/">http://www.cice.junta-andalucia.es/</a>   |
| Información sobre becas   | Ministerio de Educación:<br><a href="http://www.educacion.es/educacion/becas-y-ayudas">http://www.educacion.es/educacion/becas-y-ayudas</a>   |
| Titulaciones del Distrito Único Andaluz   | <a href="http://www.sacu.us.es/doc/titulaciones_distrito_unico_andaluz.pdf">http://www.sacu.us.es/doc/titulaciones_distrito_unico_andaluz.pdf</a>   |
| Ministerio de Educación, Política y Deportes                                    | <a href="http://www.mepsyd.es/portada">http://www.mepsyd.es/portada</a> . Tfno: 902 111 225   |
| Consejería de Educación   | <a href="http://www.ced.junta-andalucia.es/">http://www.ced.junta-andalucia.es/</a>   |
| Formación Profesional   | <a href="http://www.formacionprofesional.ced.junta-andalucia.es">http://www.formacionprofesional.ced.junta-andalucia.es</a><br><a href="http://www.educacion.es/portada.html">http://www.educacion.es/portada.html</a> (Pincha “Qué estudiar” a la izquierda de la pantalla, y el enlace de FP)   |
| Convalidaciones entre Ciclos Formativos y universidades andaluzas               | <a href="http://www.juntadeandalucia.es/educacion">http://www.juntadeandalucia.es/educacion</a> (Pincha en “Formación Profesional” > Convalidaciones > Tablas de convalidación de 6 de marzo de 2008)   |
| Organismo Autónomo de Programas Educativos Europeos                             | <a href="http://www.oapee.es">http://www.oapee.es</a>   |
| Portales Educativos de orientación  | <a href="http://www.elorienta.com/org">http://www.elorienta.com/org</a><br><a href="http://www.eligeprofesion.org">http://www.eligeprofesion.org</a><br><a href="http://www.meorienta.com">http://www.meorienta.com</a><br><a href="http://www.portaloposiciones.com">http://www.portaloposiciones.com</a><br><a href="http://www.infoempleo.com">http://www.infoempleo.com</a> |
| Salidas profesionales   | <a href="http://www.pre.universia.es">http://www.pre.universia.es</a><br><a href="http://www.yaq.es/profesiones">http://www.yaq.es/profesiones</a>  |
| Análisis por carreras universitarias  | <a href="http://www.inicia.es/de/palomar42/orientacion">http://www.inicia.es/de/palomar42/orientacion</a>   |

## Bibliografía

---

- Grupo de Trabajo de Orientadores/as del CEP de Cádiz: *Y después de 2º de Bachillerato, ¿qué? Curso 2010-2011*, en la página web del IES Romero Vargas.
- Separata del periódico ABC del 15 de abril de 2010, titulada *Oferta académica de la Universidad de Córdoba, 2010/2011*, por María Rosso.
- MEDINA, José (coord.): *Guía de empleo y formación. Forem-A. Córdoba*, 2008.
- *Página web de la UCO*: <http://www.uco.es>
- *Página web del Ministerio de Educación*: <http://www.educacion.es>
- *Página web de la Consejería de Educación de la Junta de Andalucía*: <http://www.ced.junta-andalucia.es>