

---

# CONSEJO ESCOLAR

## CONSEJO ESCOLAR

### CONSEJO ESCOLAR 2018/2010

(En actualización)

---

#### ELECCIONES AL CONSEJO ESCOLAR 2018



(Desde el 24 de septiembre al 14 de diciembre de 2018)

#### RESOLUCIÓN CALENDARIO

##### CALENDARIO DE ACTUACIONES

- **CONSTITUCIÓN DE LA JUNTA ELECTORAL:** entre los días 24 y 28 de septiembre.
- **SORTEO DE LOS MIEMBROS DE LA JUNTA ELECTORAL:** 24 de septiembre. En el despacho de Dirección a las 12,15 h.
- **PLAZO DE ADMISIÓN DE CANDIDATURAS:** entre los días 4 y 18 de octubre (ambos inclusive).
- **PUBLICACIÓN DE LA LISTAS PROVISIONAL DE CANDIDATOS/AS:** el 19 de octubre.
- **PUBLICACIÓN DEFINITIVA DE CANDIDATOS/AS:** el 23 de octubre.

- **CAMPAÑA ELECTORAL:** desde el 24 de octubre hasta el 9 de noviembre.
- **ELECCIONES:**
  - ◆ Elecciones del sector padres, madres o tutores/as del alumnado: el 13 de noviembre (martes).
  - ◆ Elecciones del sector profesorado y PAS: el 15 de noviembre (jueves).
- **PROCLAMACIÓN DE REPRESENTANTES ELECTOS:** antes del 28 de noviembre.
- **CONSTITUCIÓN NUEVO CONSEJO ESCOLAR:** debe realizarse antes del 14 de diciembre.

## PREGUNTAS FRECUENTES

**EL COLEGIO ES DE TODOS**

**TU OPINIÓN TAMBIÉN CUENTA**

**¡PARTICIPA!**

Para más información consulte la Página Web de la Consejería de Educación.

---

## CONSEJO ESCOLAR 2016/2018

### Constitución 28/11/2016 - COMPOSICIÓN

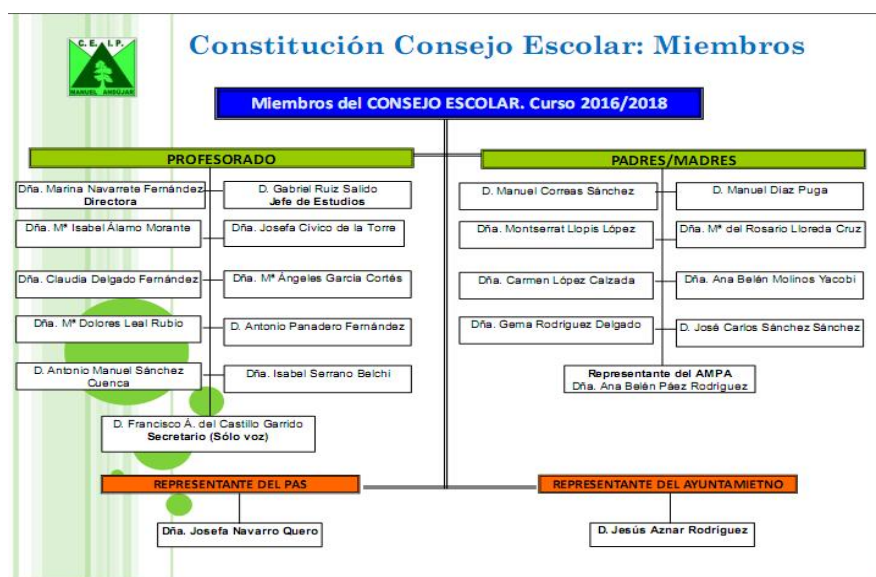

## **PRESENTACIÓN CONSTITUCIÓN CONSEJO ESCOLAR**

---

### **COMISIONES DEL CONSEJO ESCOLAR**