

### IMPORTACION DEL CERTIFICADO DIGITAL A LA TARJETA CRIPTOGRÁFICA

En este manual se explica cómo importar el certificado digital desde donde lo tengamos almacenado a nuestra tarjeta criptográfica, usando el programa **Card Viewer**. Si no tiene instalado este programa de configuración de la tarjeta, debe instalarlo siguiendo las instrucciones que puede encontrar en el pendrive que le entregamos en su día.

1. Introducimos la tarjeta en el lector y abrimos el programa **Card Viewer (Inicio / Programas / Siemens / Card Viewer / Card Viewer)**. Saldrán los certificados incluidos en la tarjeta y en la última columna podemos ver su fecha de caducidad.

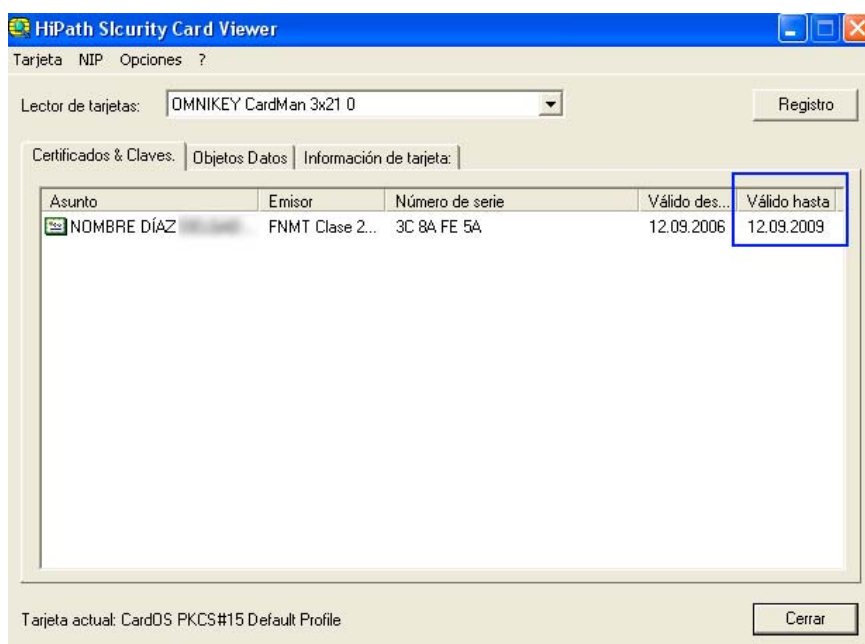

2. Lo primero que recomendamos hacer para evitar equívocos es borrar el certificado antiguo que ya hemos renovado y su correspondiente clave privada. Para ello pulsamos en **Registro** y escribimos nuestro PIN:



- Tras registrarnos aparece la Clave privada, que es lo primero que debemos eliminar.

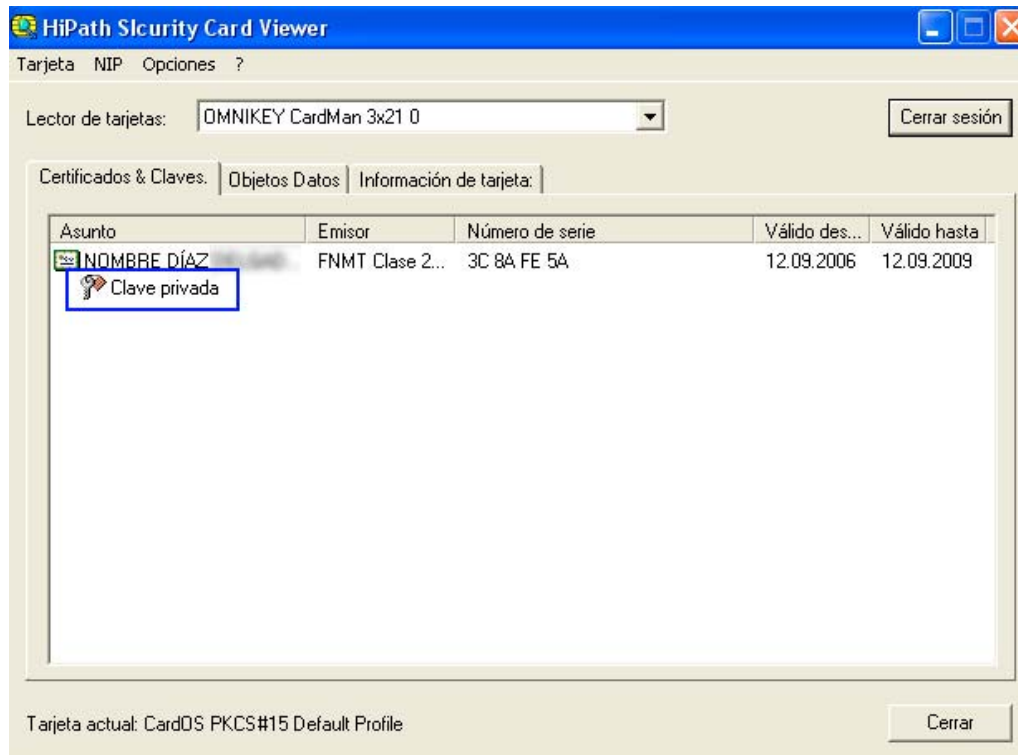

- Pulsamos con el botón derecho del ratón sobre "Clave privada" y escogemos **Eliminar...**

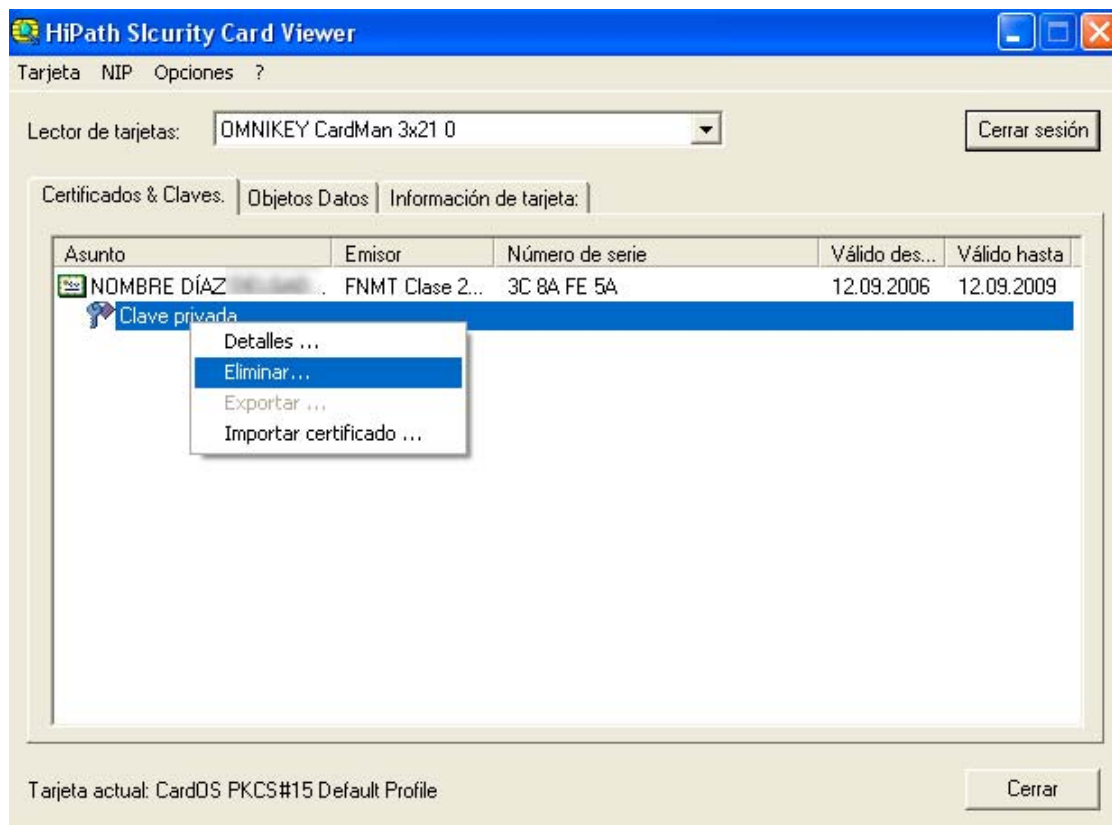

- Contestamos afirmativamente al aviso que sale.

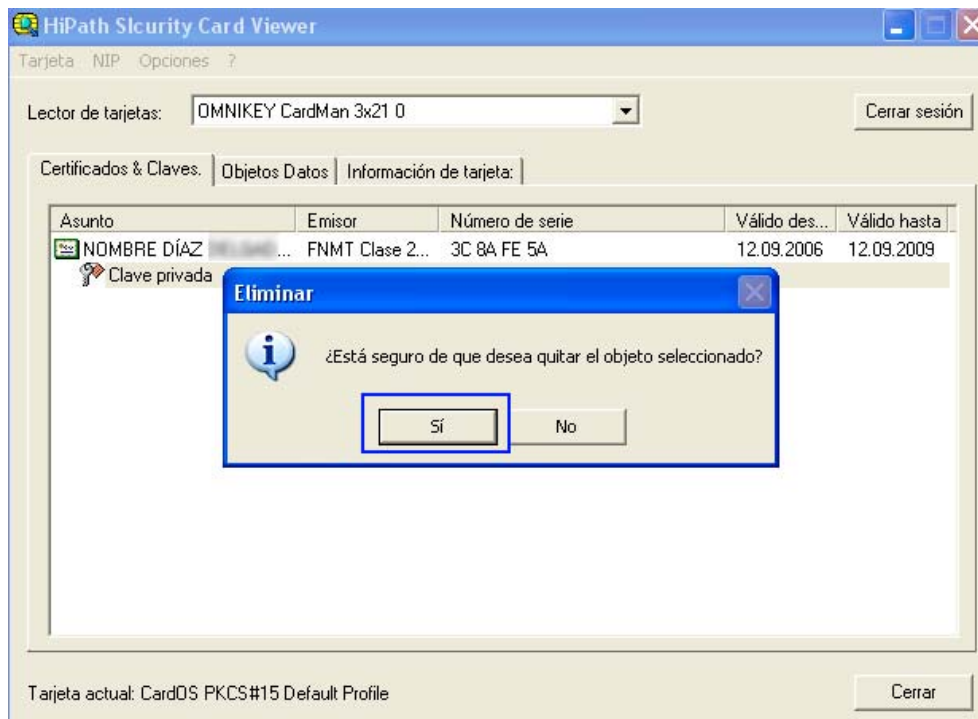

- Ya sólo falta eliminar la clave pública de nuestro certificado antiguo para que no quede rastro de él. Pulsamos con el botón derecho del ratón sobre nuestro nombre y en **Eliminar...**

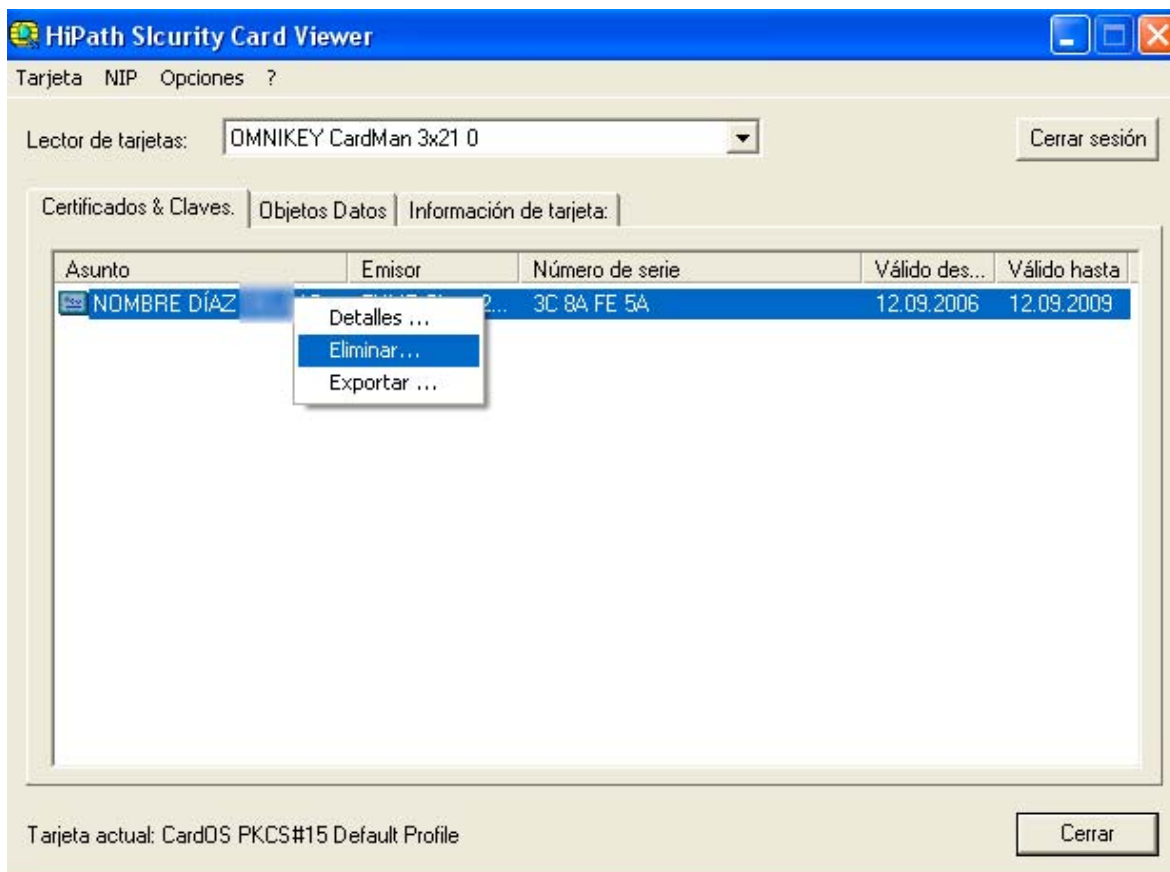

7. En estos momentos la tarjeta ha quedado vacía. Importemos ahora nuestro certificado renovado. Pulsamos en **Tarjeta / Importar archivo...**:

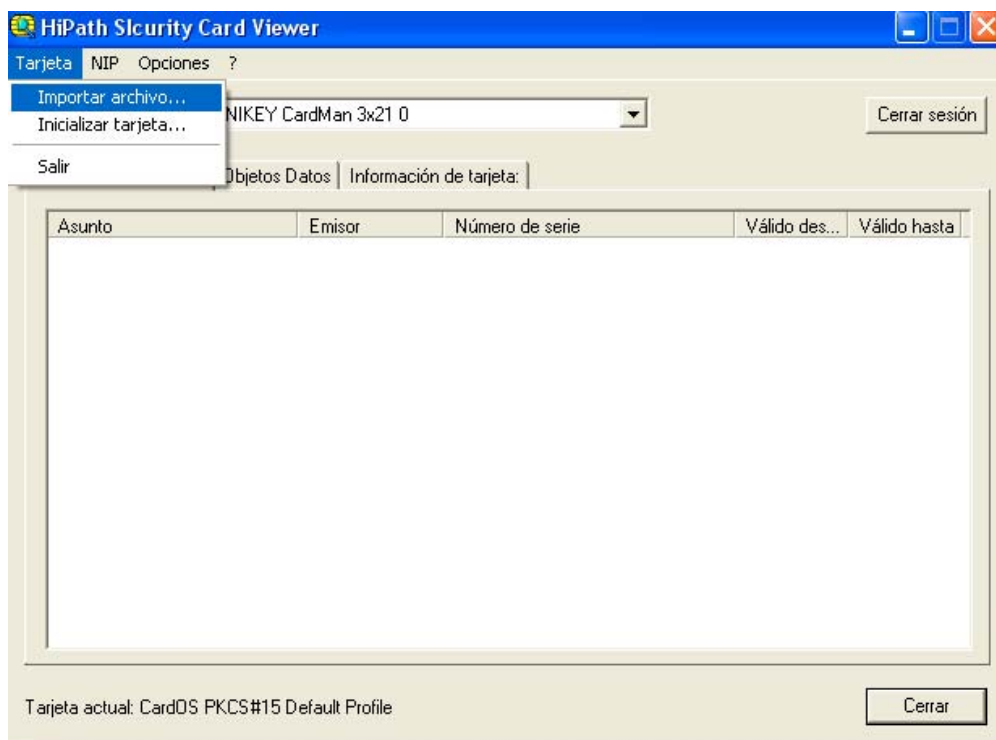

8. Escogemos el certificado renovado que tenemos en nuestro pendrive:

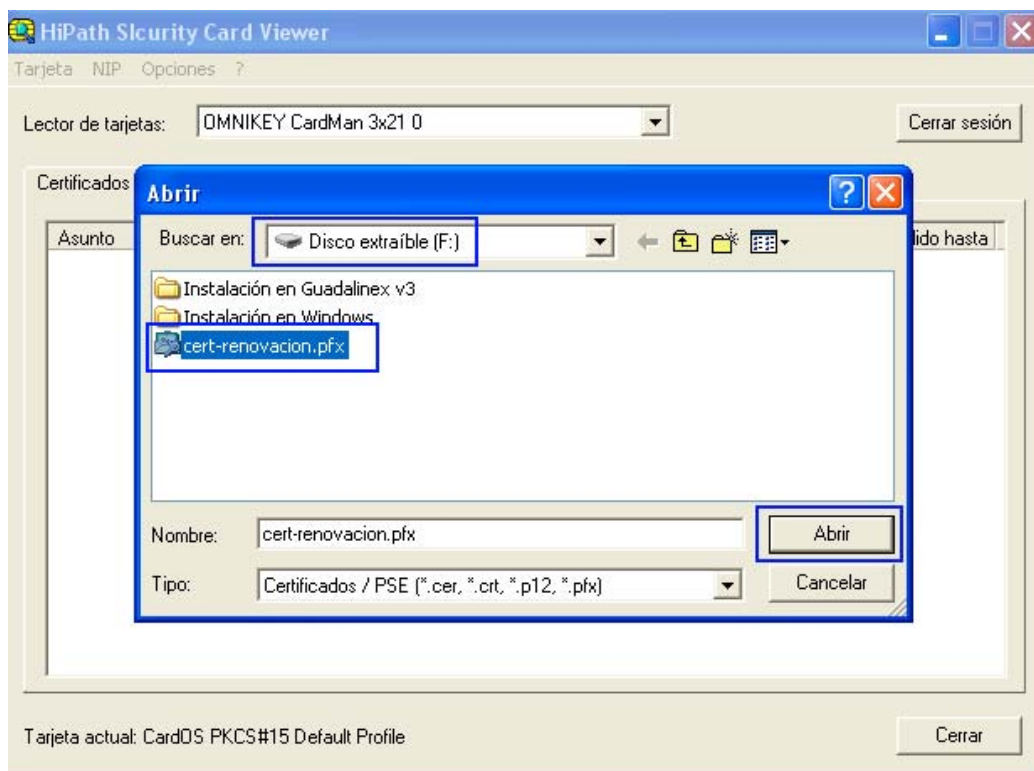

9. Es posible que nos vuelva a pedir el PIN de la tarjeta (sólo si hemos cerrado el programa Card Viewer cuando eliminamos el certificado antiguo). Ahora nos pide la contraseña con la que exportamos el certificado desde el navegador al pendrive. La escribimos y aceptamos.

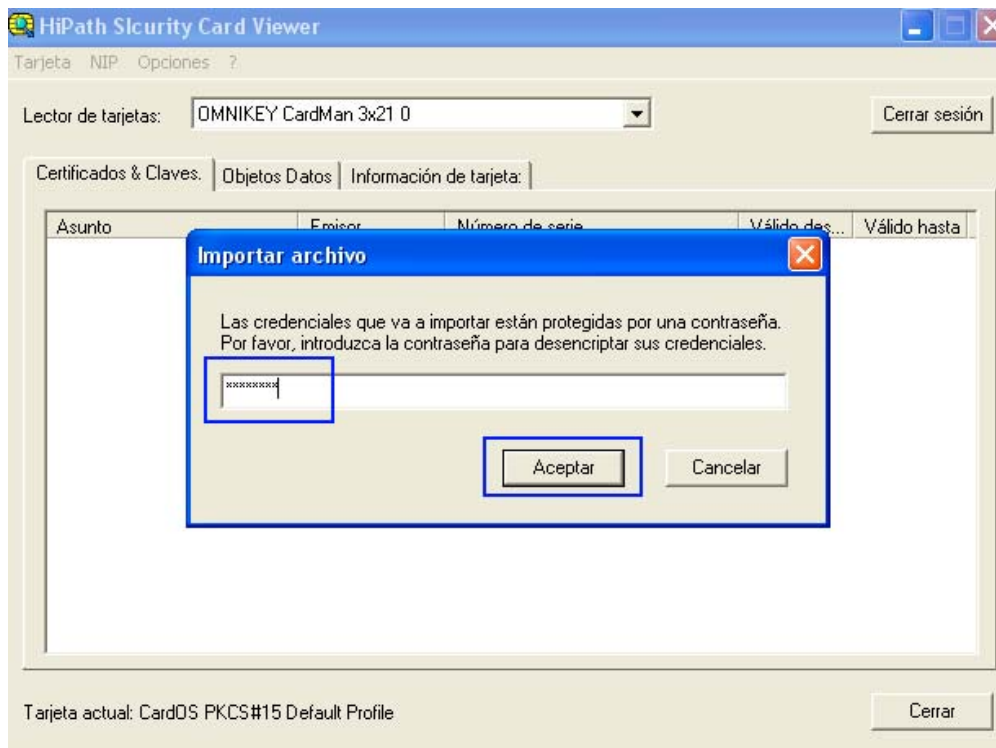

10. Finalmente aparece nuestro certificado renovado importado a la tarjeta y ya podemos usarlo.

