BOJA
Boletín Oficial de la JUNTA DE ANDALUCIA

SUMARIO

(Continuación del fascículo 2 de 3)

3. Otras disposiciones

PÁGINA

CONSEJERÍA DE OBRAS PÚBLICAS Y TRANSPORTES

Resolución de 14 de febrero de 2007, de la Dirección General de Urbanismo, por la que se dispone la publicación del Plan Especial de Protección del Medio Físico y Catálogo de Espacios y Bienes Protegidos de la provincia de Sevilla *(continuación).* 114

Número formado por tres fascículos

Martes, 10 de abril de 2007 **Año XXIX** **Número 70 (3 de 3)**

Edita: Servicio de Publicaciones y BOJA
CONSEJERIA DE LA PRESIDENCIA
Secretaría General Técnica.
Dirección: Apartado Oficial Sucursal núm. 11. Bellavista.
41014 SEVILLA
Talleres: Servicio de Publicaciones y BOJA

Teléfono: 95 503 48 00*
Fax: 95 503 48 05
Depósito Legal: SE 410 - 1979
ISSN: 0212 - 5803
Formato: UNE A4

ESPACIO PROTEGIDO: LOMA DE LA HAMAPEGA Y SIERRA DEL AGUA (CS-2)

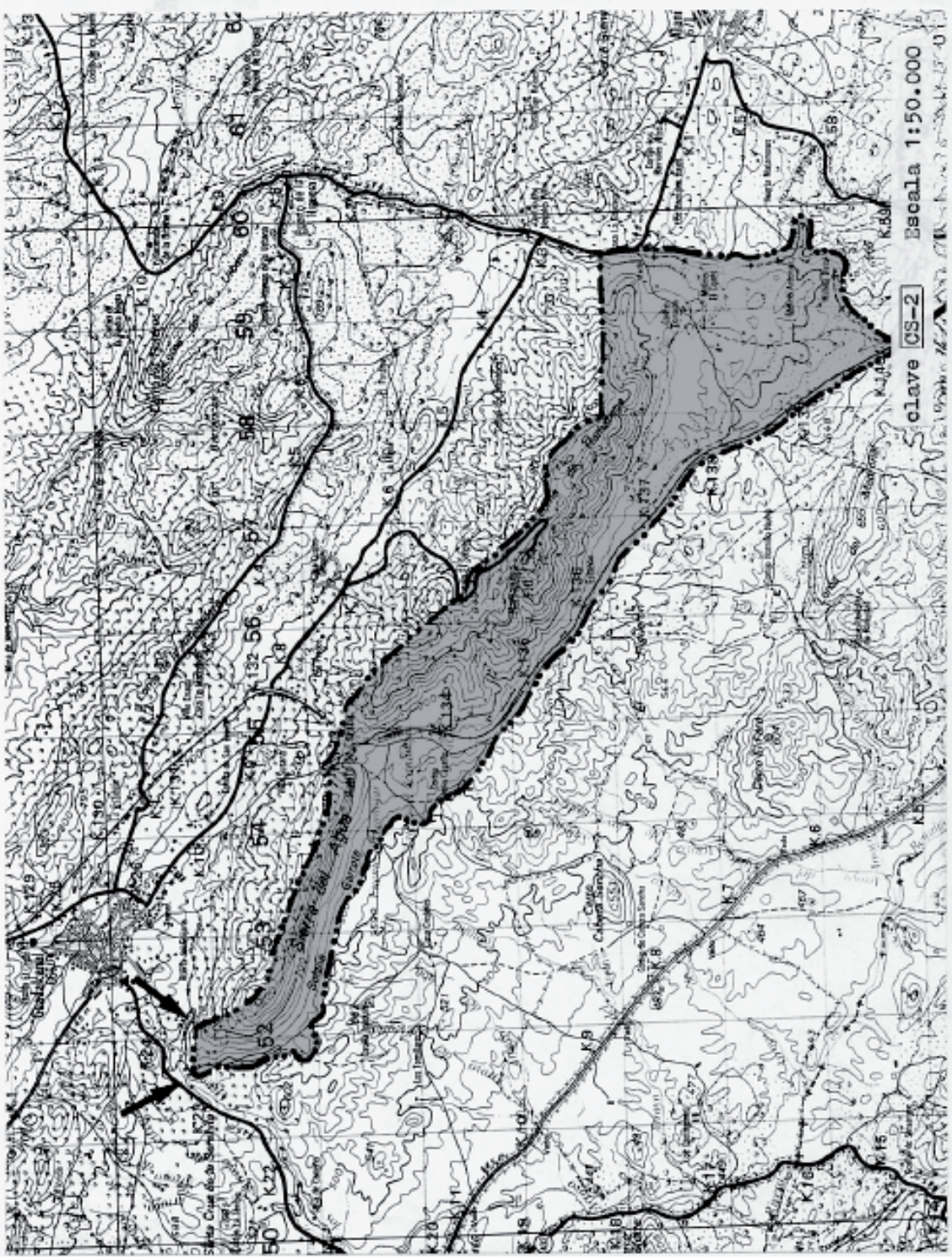

ESPACIO PROTEGIDO: SIERRA DE LA GRANA Y CANDELERO (CS-3)

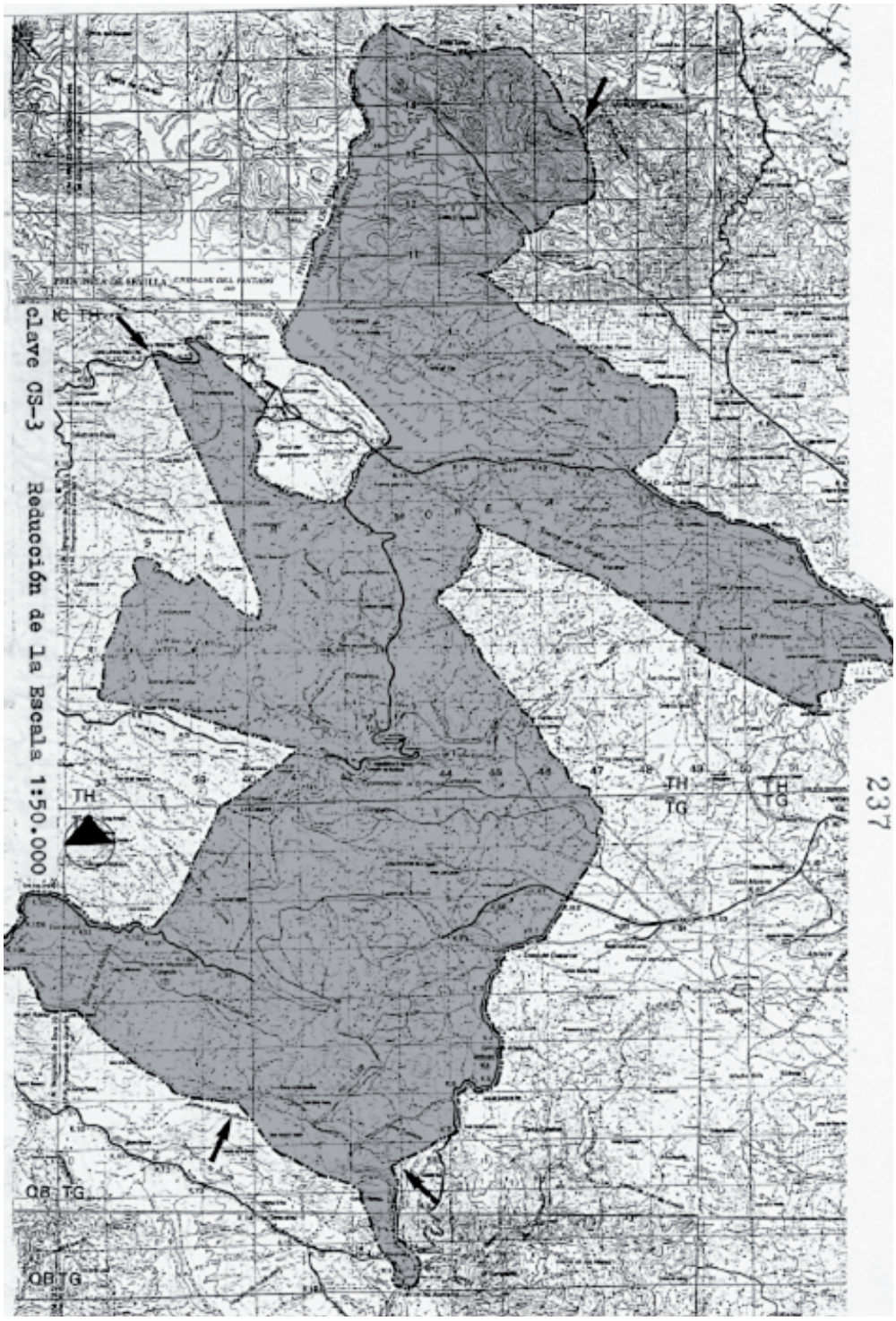

ESPACIO PROTEGIDO: SIERRA DEL PIMPOLLAR Y PADRONA (CS-4)

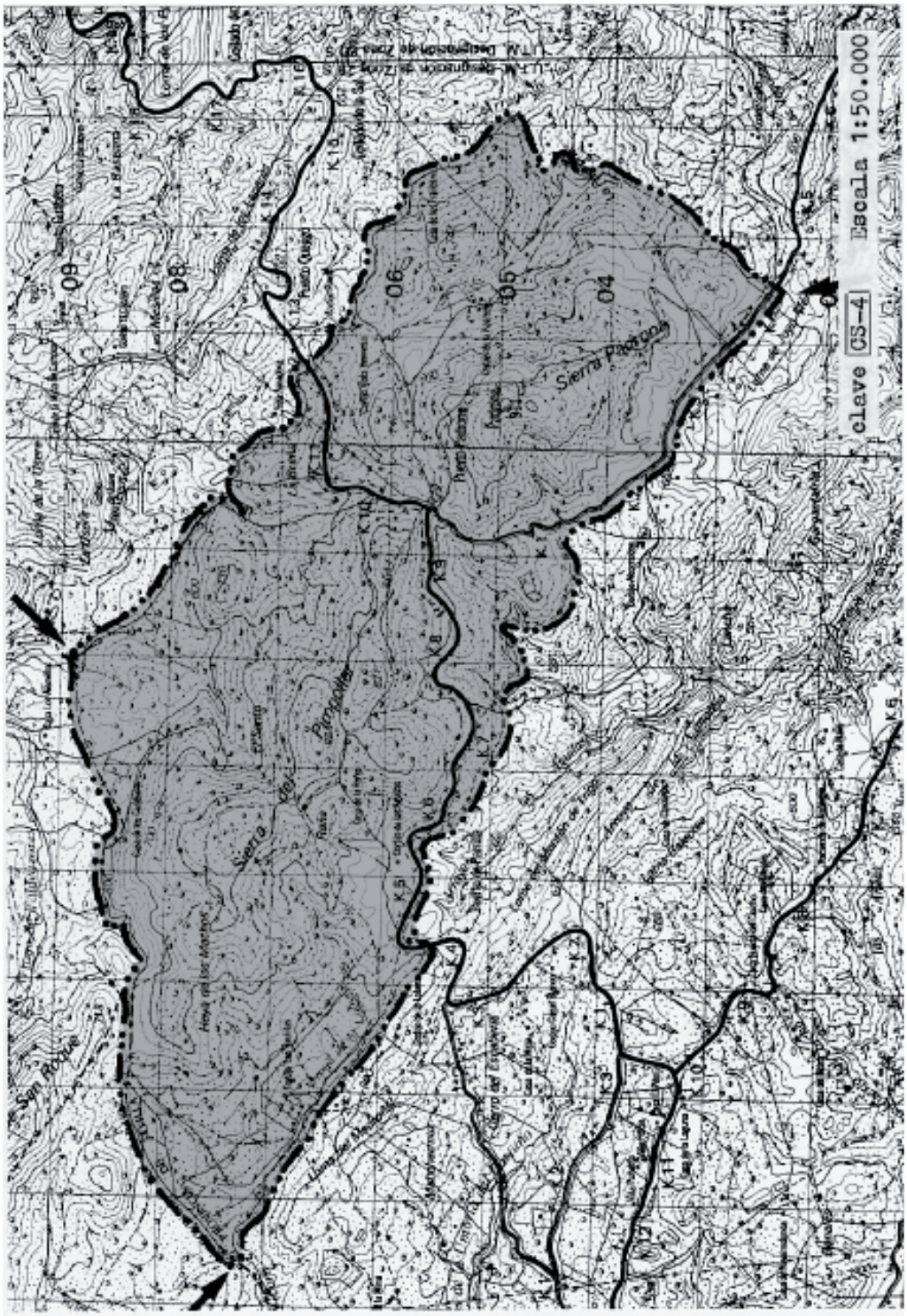

ESPACIO PROTEGIDO: CERRO DEL CALVARIO (CS-5)

ESPACIO PROTEGIDO: CERRO TRAVIESA (CS-6)

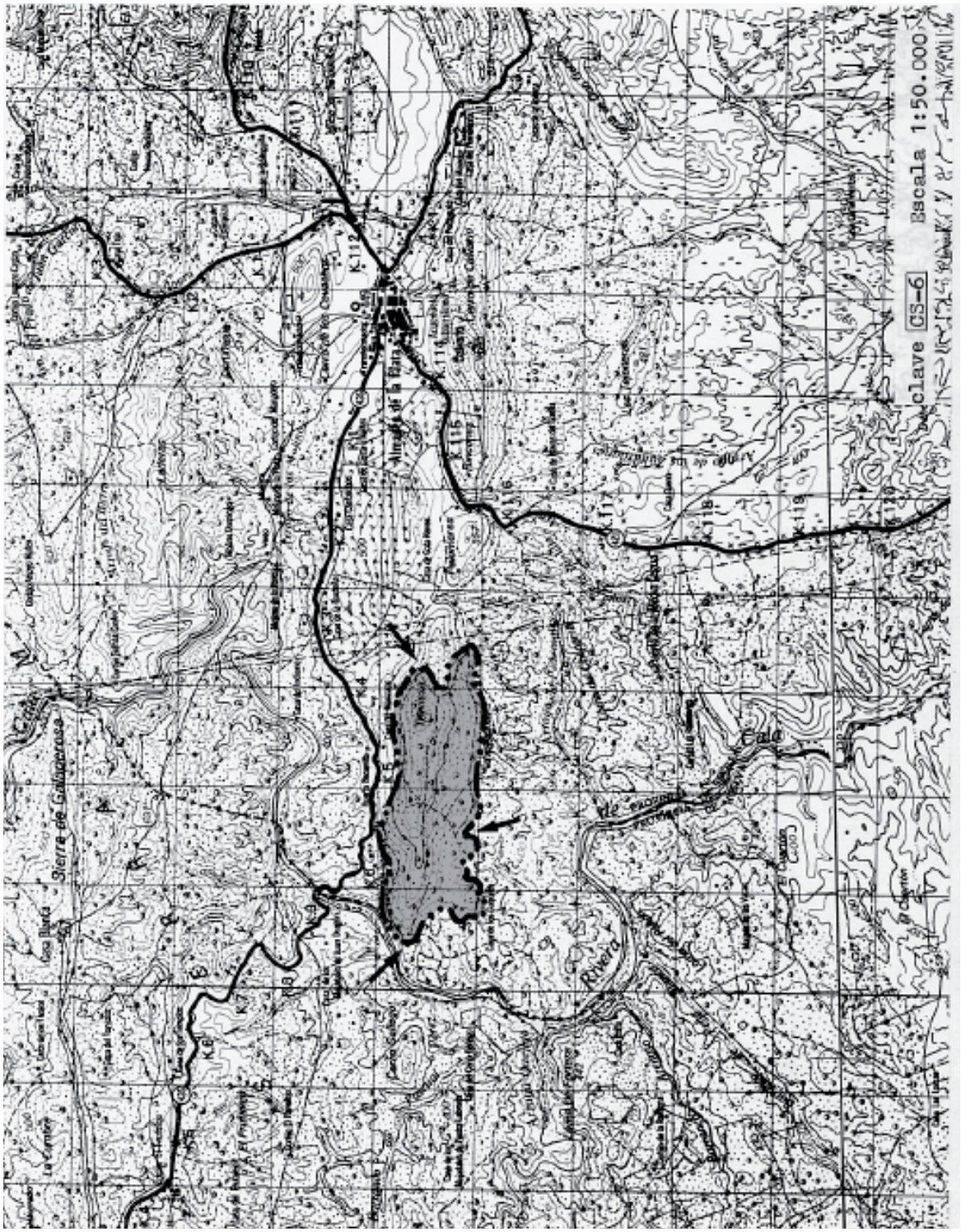

ESPACIO PROTEGIDO: LOMA DEL HORNILLO (CS-7)

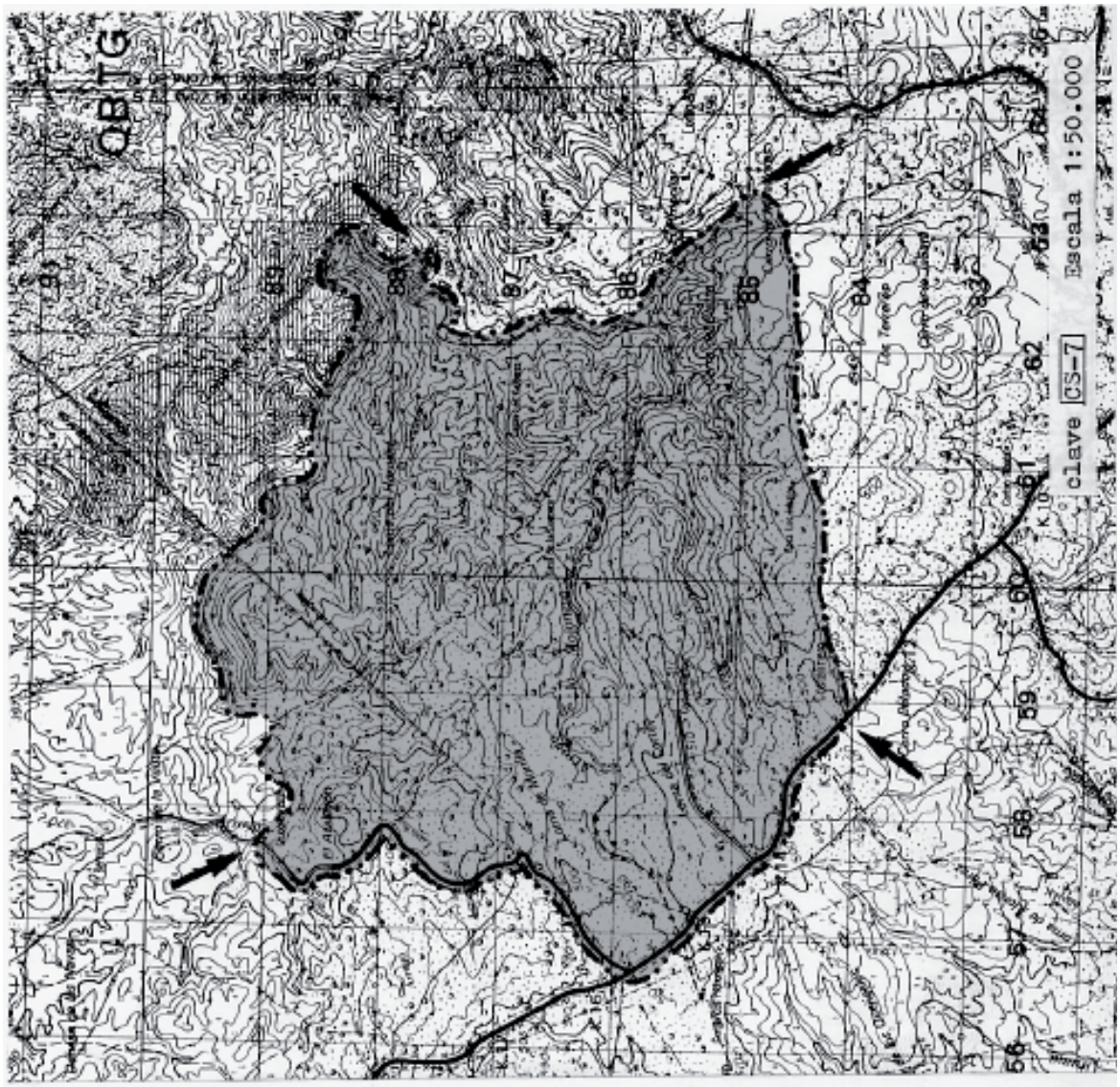

ESPACIO PROTEGIDO: LAS JARILLAS Y ACEBUCHOSA (CS-8)

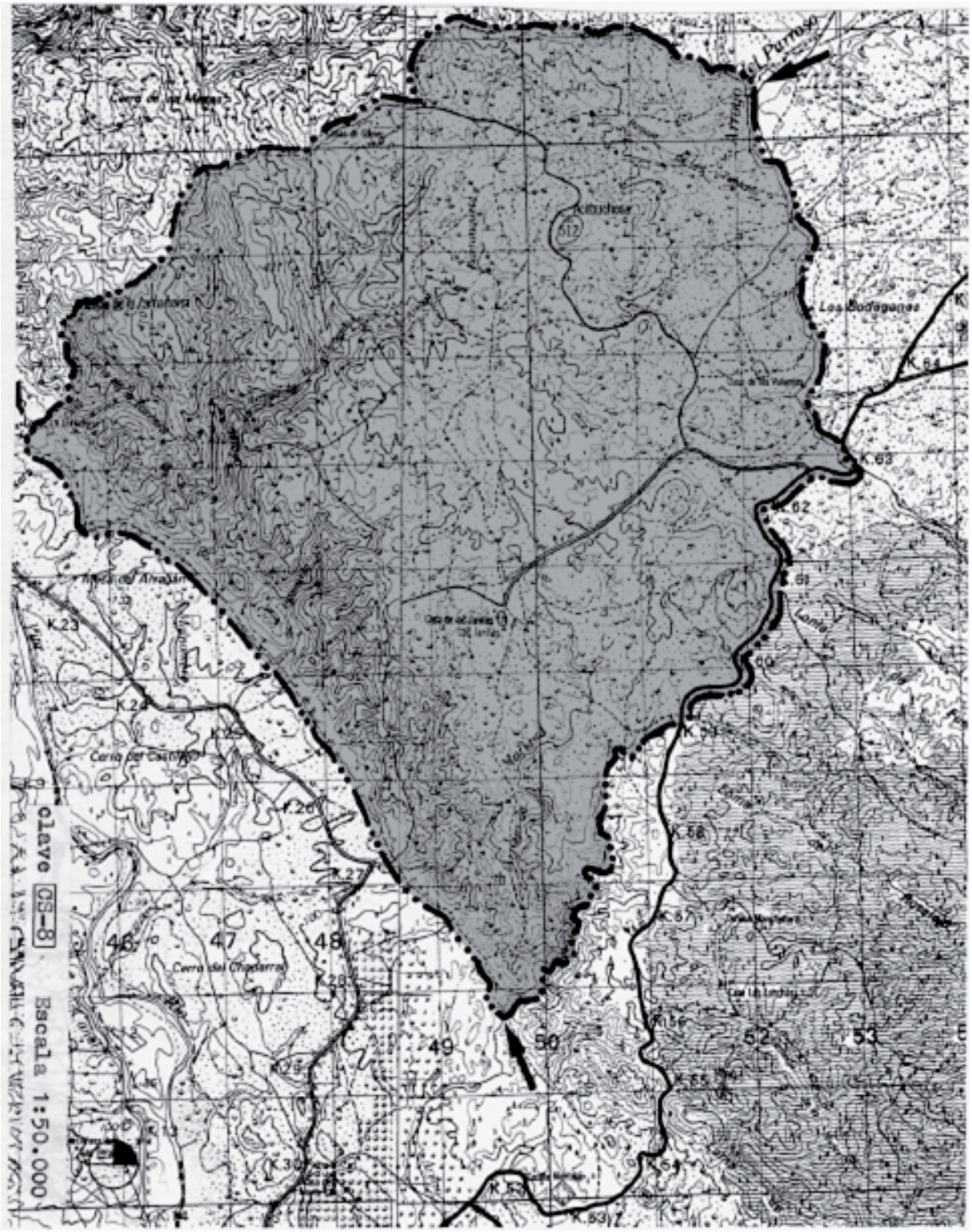

ESPACIO PROTEGIDO: LOS CASTELLARES (CS-9)

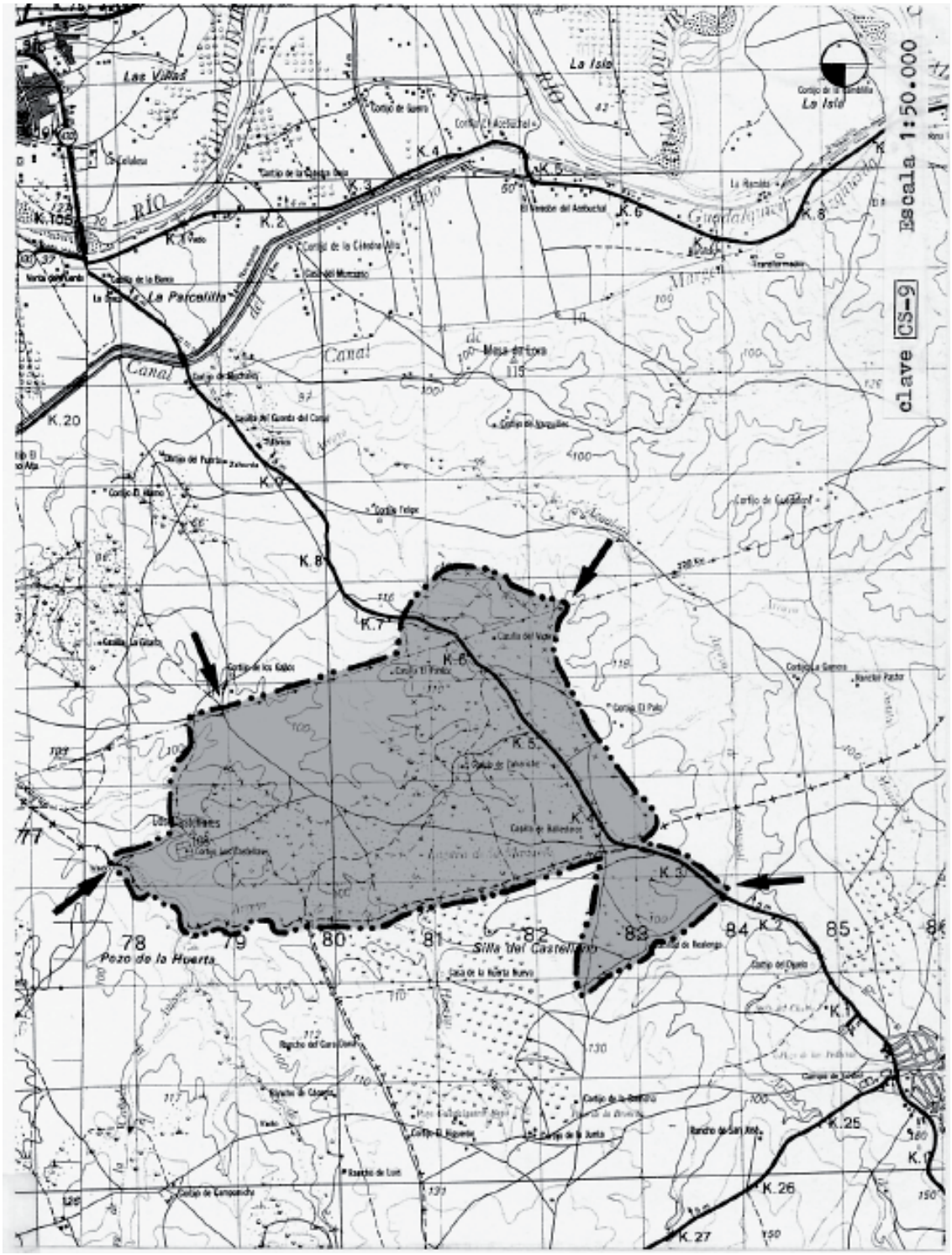

ESPACIO PROTEGIDO: LOMA DE LA CASCAJOSA (CS-10)

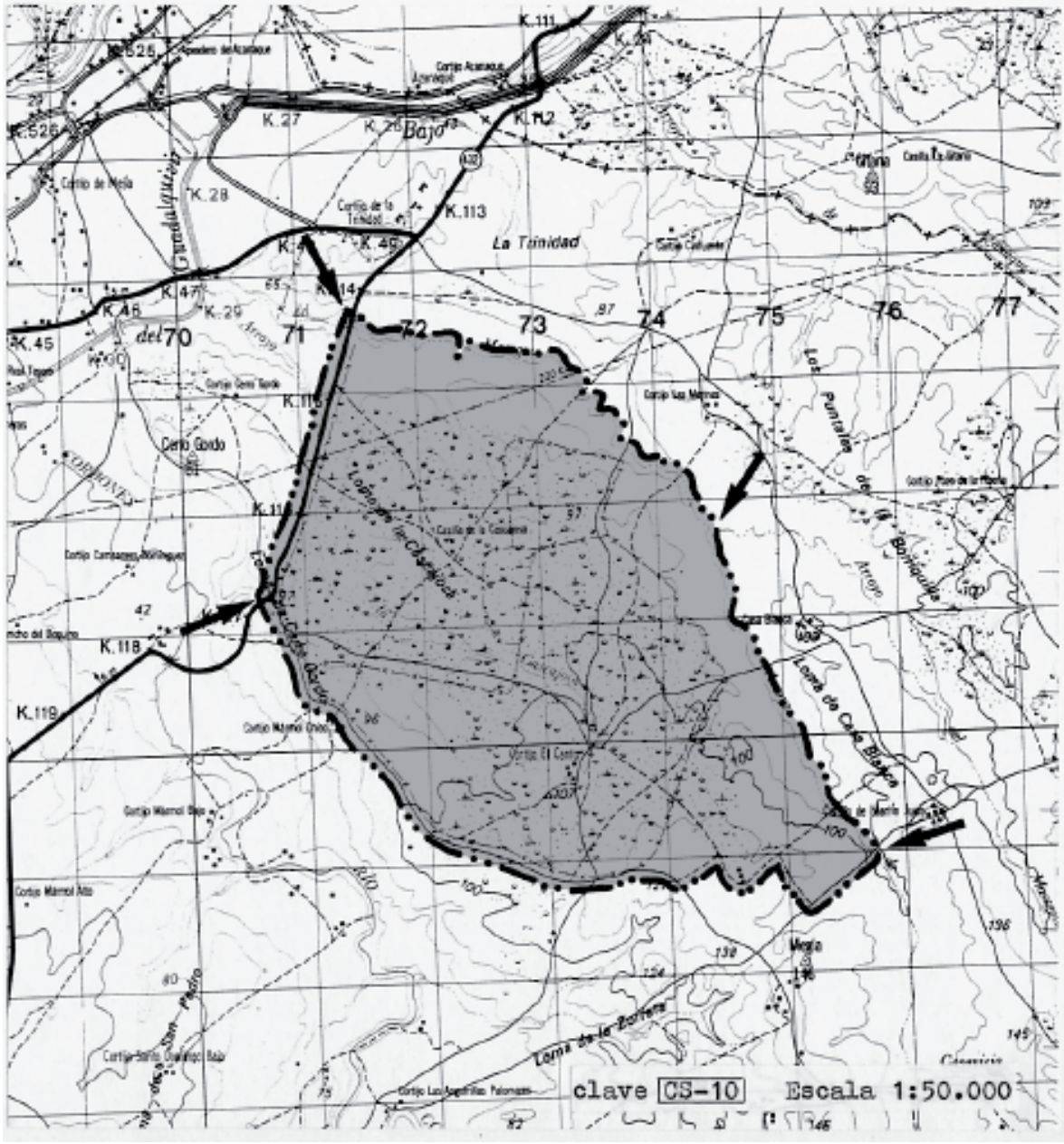

ESPACIO PROTEGIDO: CERRO DEL TORUÑO (CS-11)

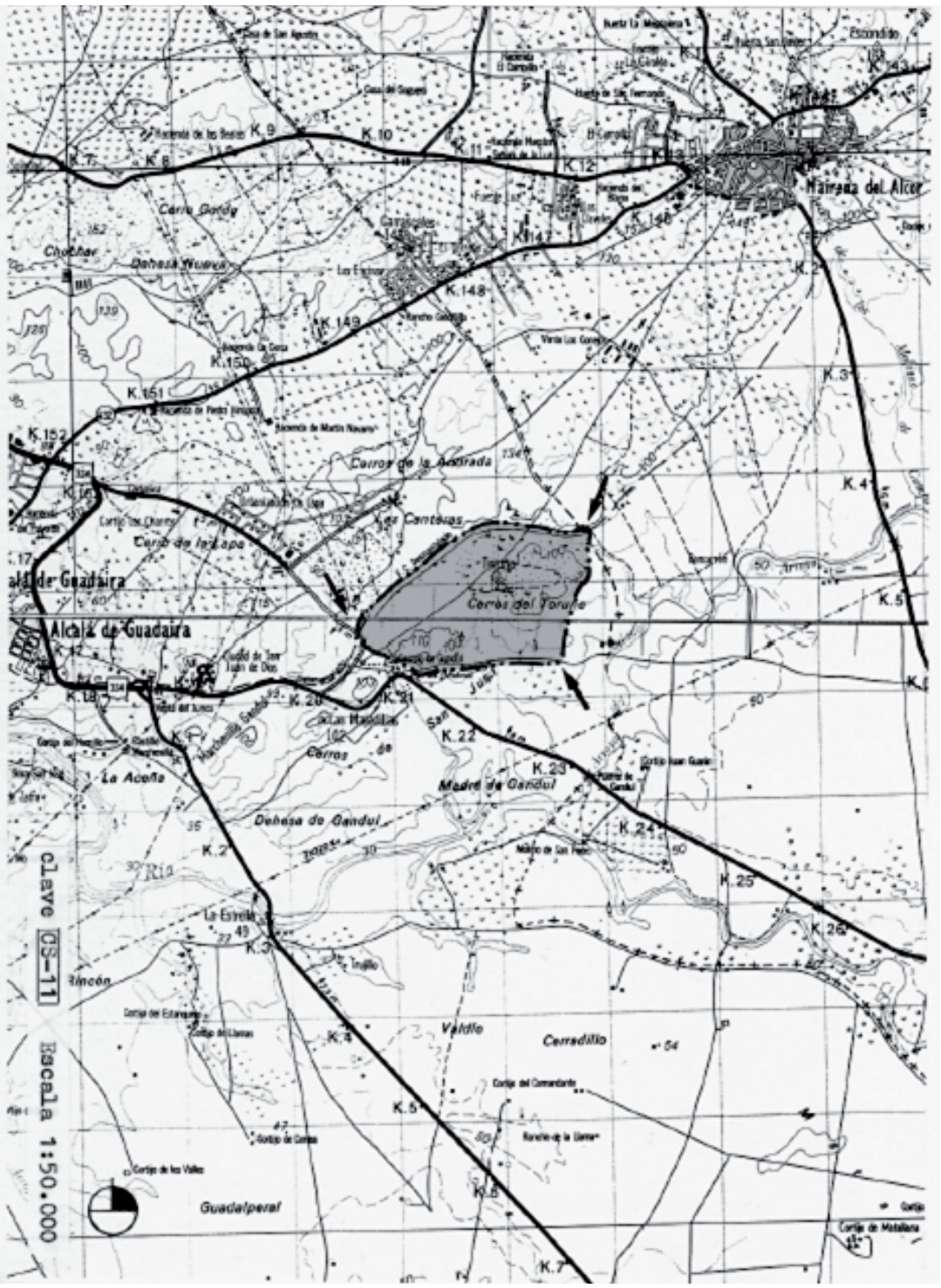

ESPACIO PROTEGIDO: PALMARES (CS-12)

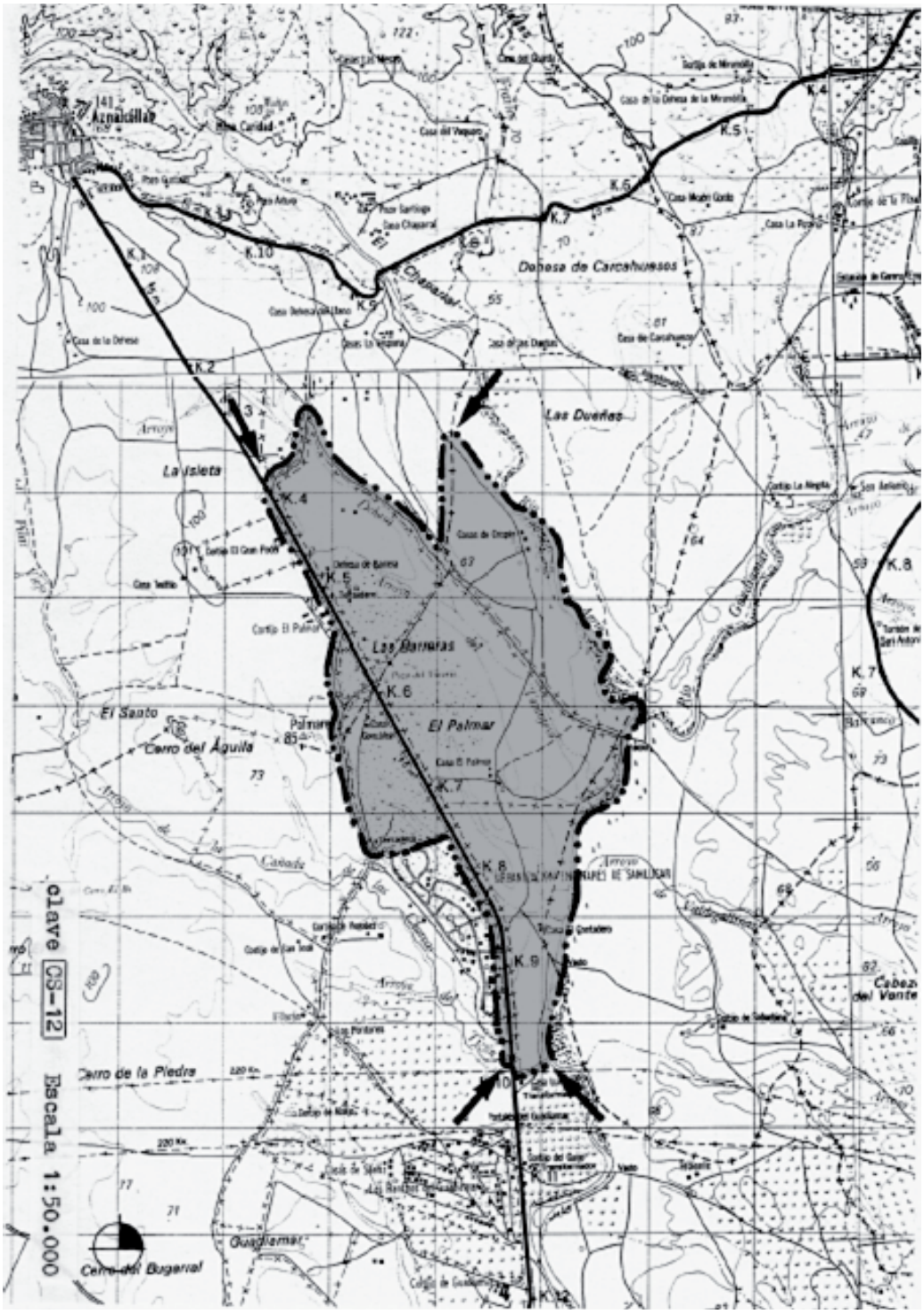

ESPACIO PROTEGIDO: LA HERRERIA (CS-13)

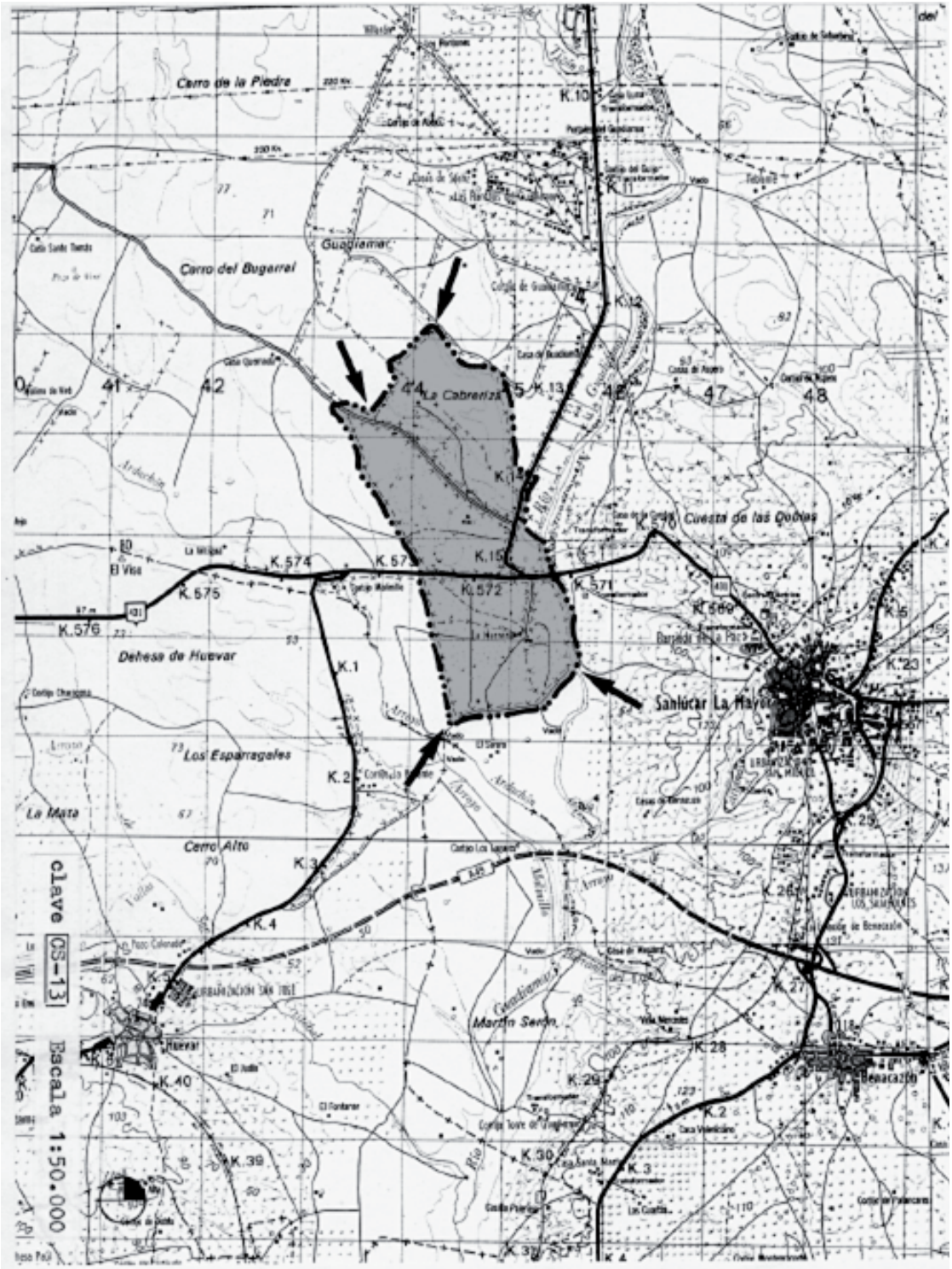

ESPACIO PROTEGIDO: PINOS ALTOS (CS-14)

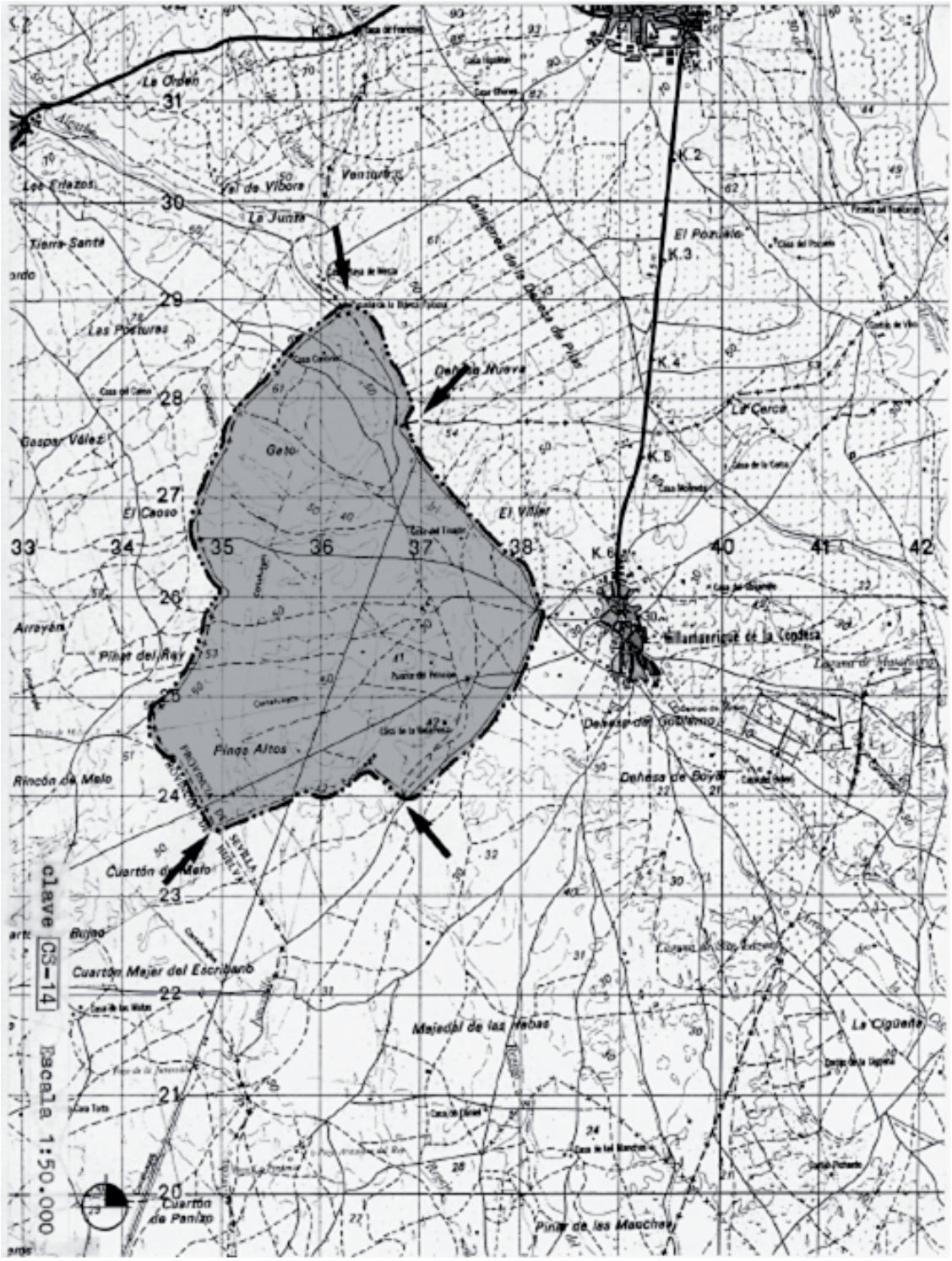

ESPACIO PROTEGIDO: DEHESA DEL GOBIERNO (CS-15)

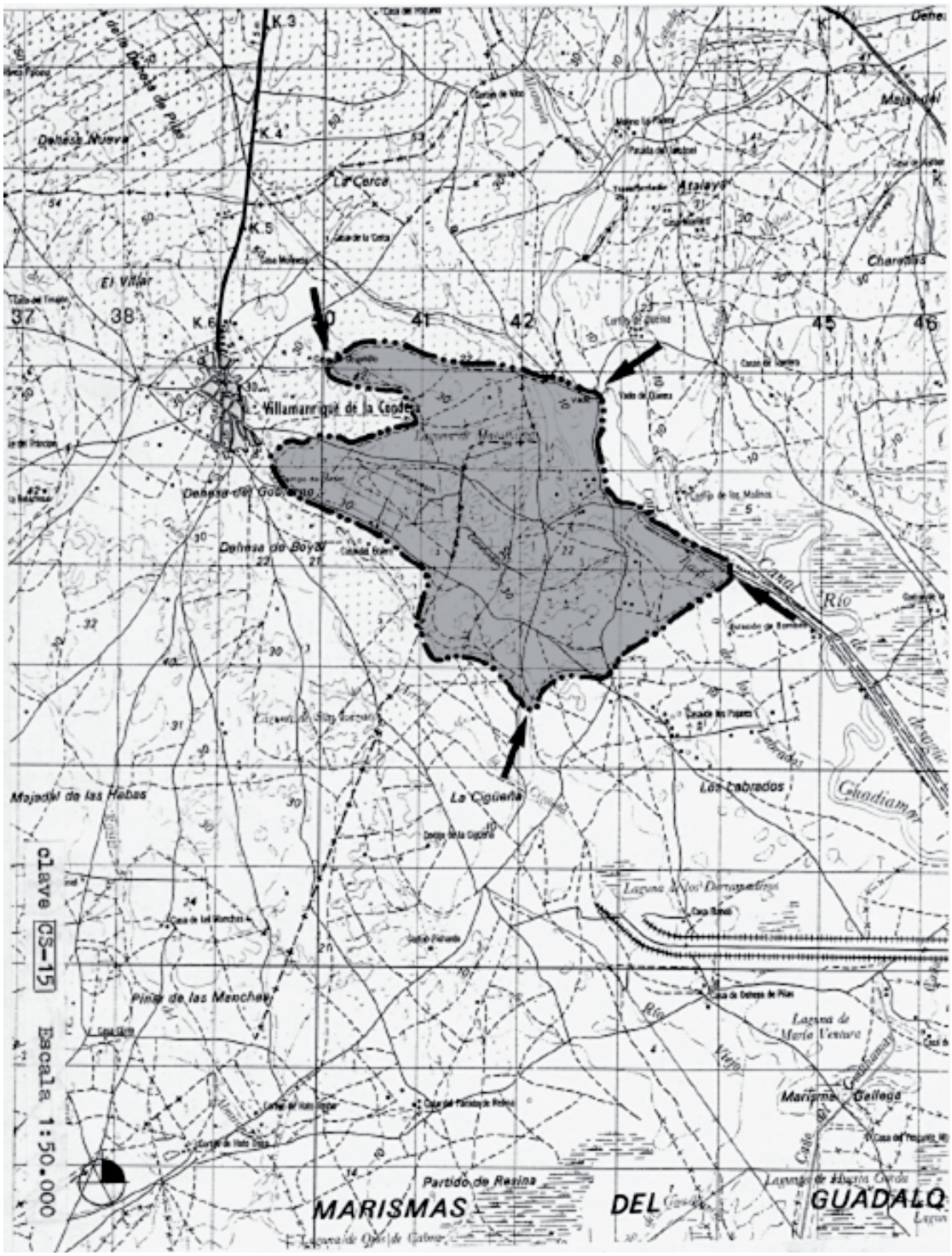

ESPACIO PROTEGIDO: DEHESA BAYAL DE VILLAMANRIQUE (CS-16)

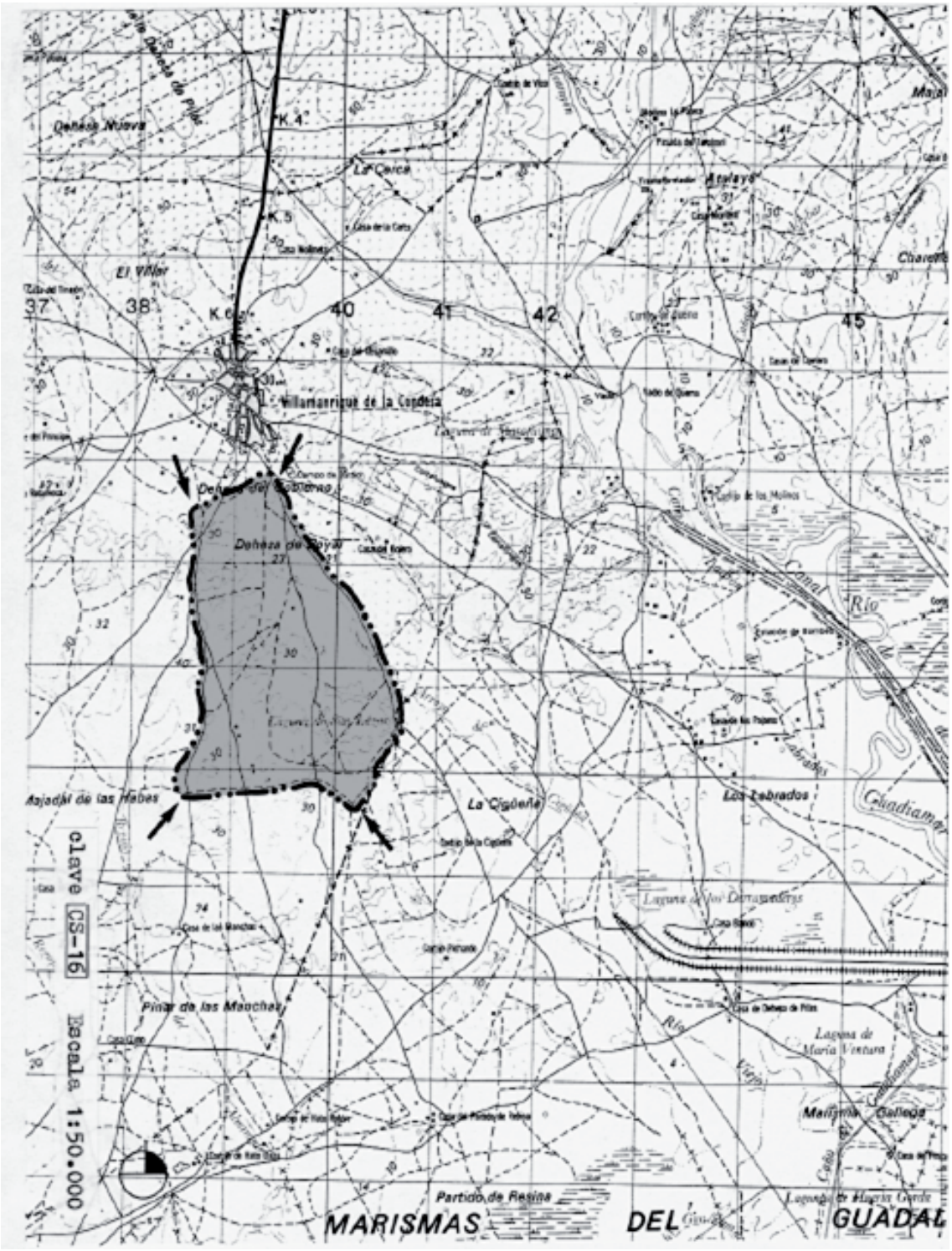

ESPACIO PROTEGIDO: CERRADO DE BUCAREST (CS-17)

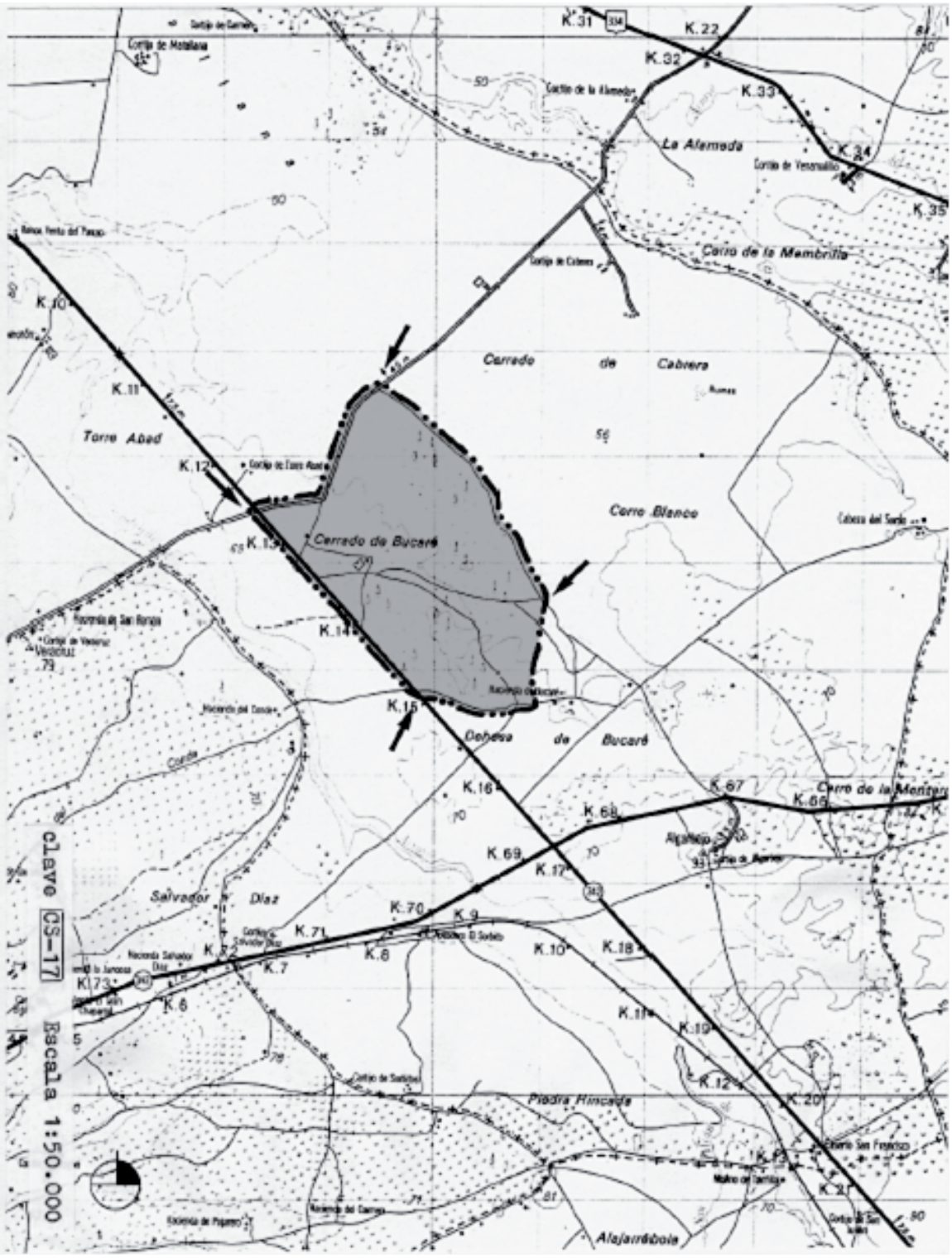

ESPACIO PROTEGIDO: ARENALES-EL HORNILLO (CS-18)

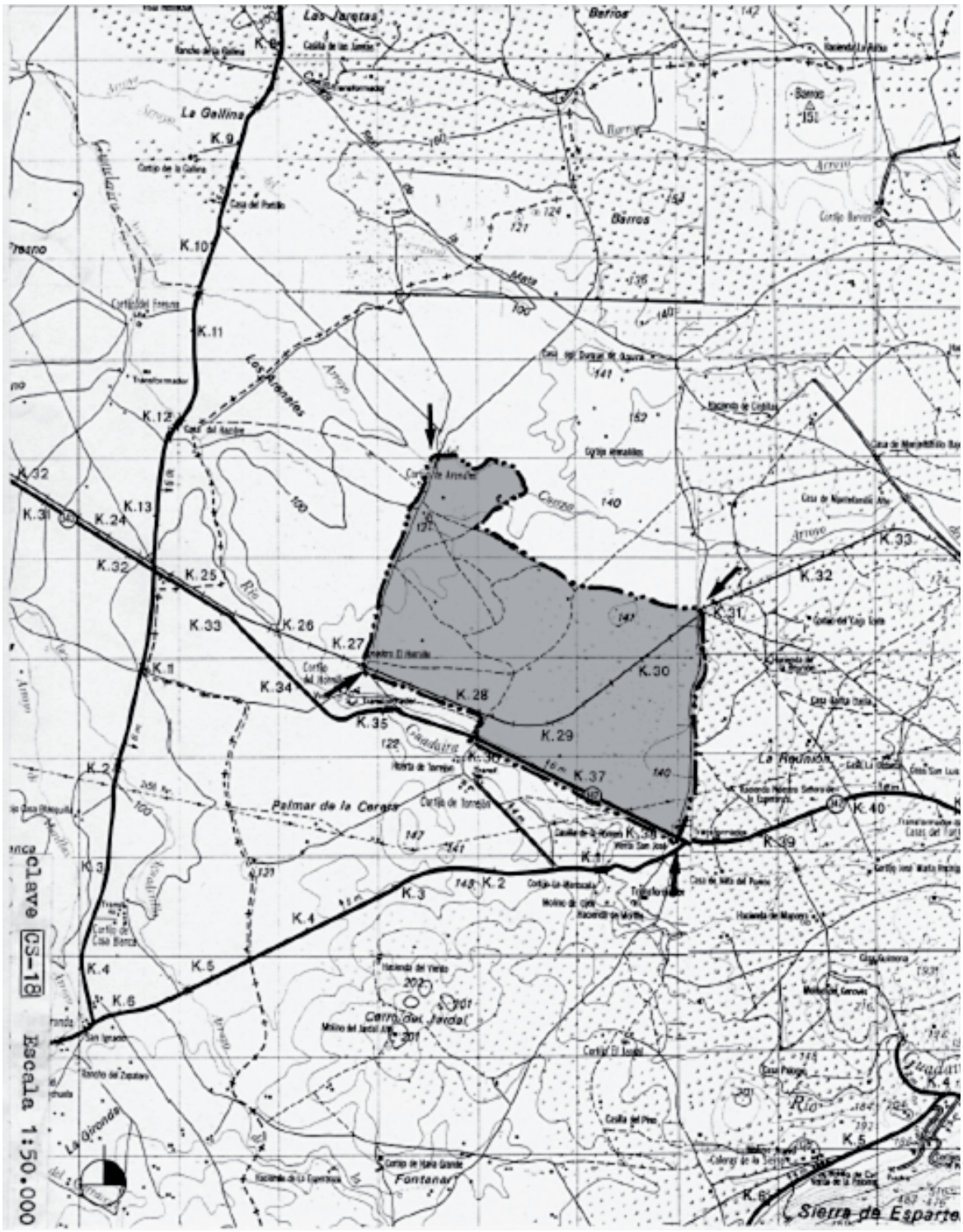

ESPACIO PROTEGIDO: MONTE PALACIOS (CS-19)

ESPACIO PROTEGIDO: SIERRA DE ESPARTEROS (CS-20)

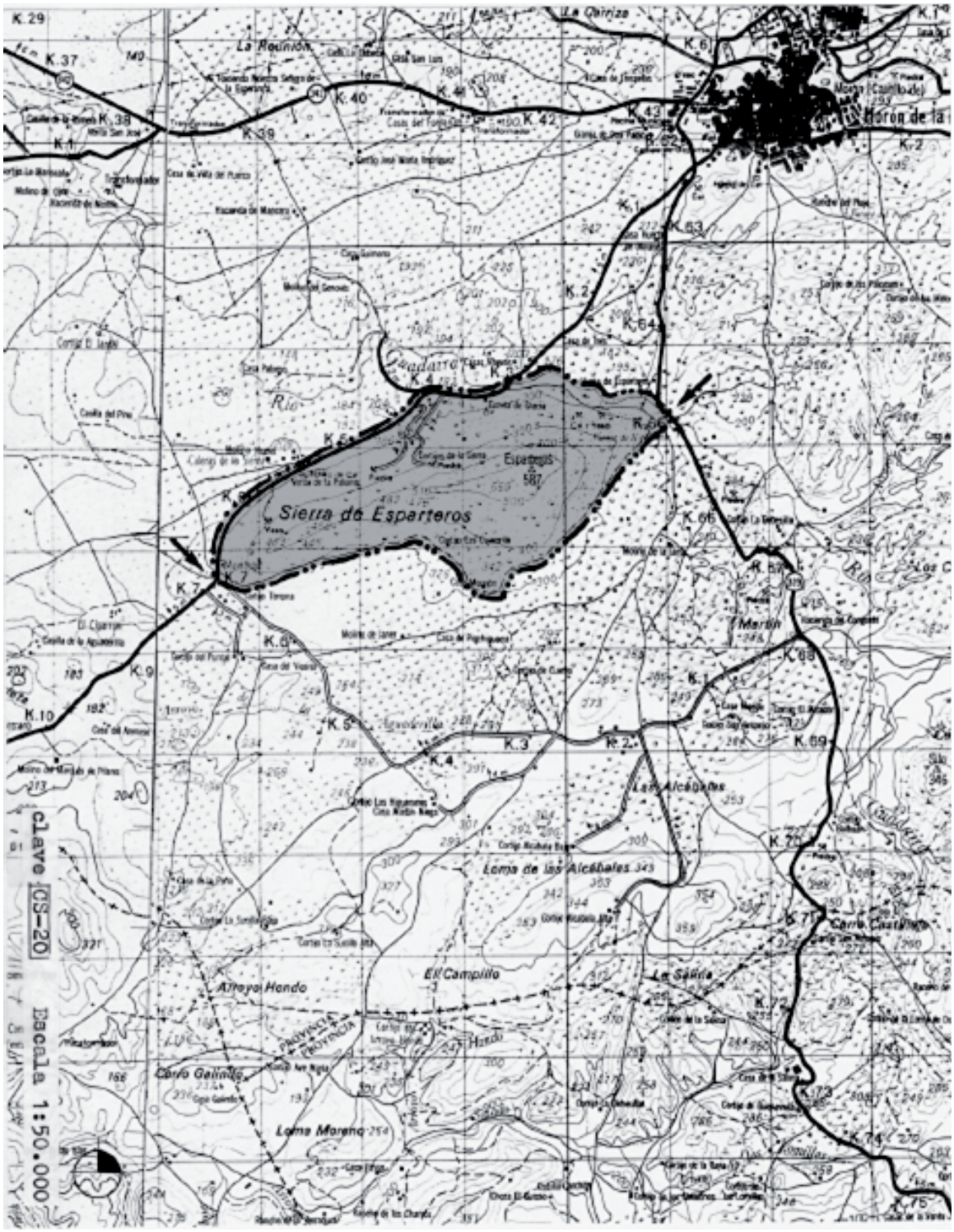

ESPACIO PROTEGIDO: SIERRA VAQUERA DE CORIPE Y ZAFRAMAGON (CS-21)

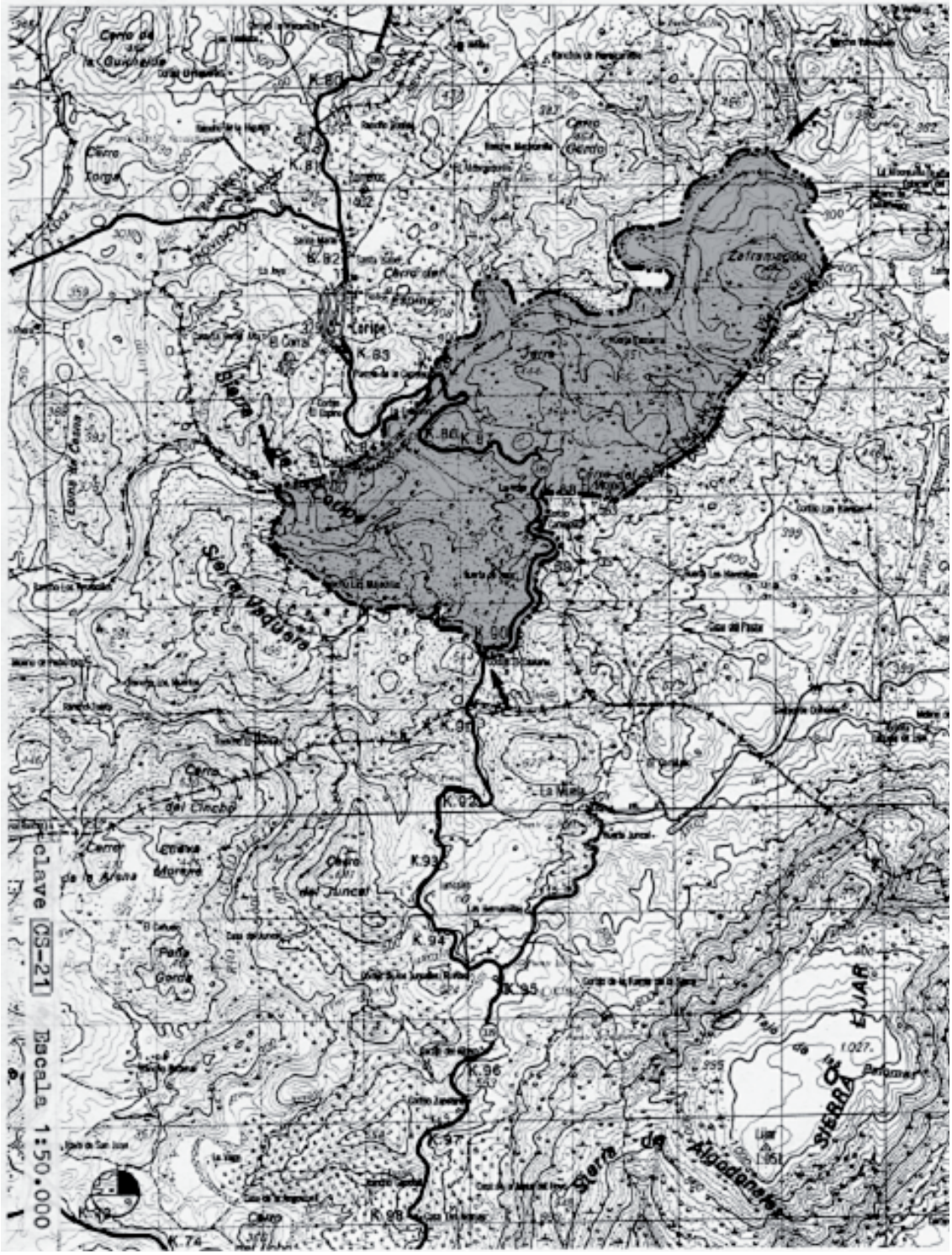

ESPACIO PROTEGIDO: SIERRA BACERRO (CS-22)

ESPACIO PROTEGIDO: SIERRA DE SAN JUAN (CS-23)

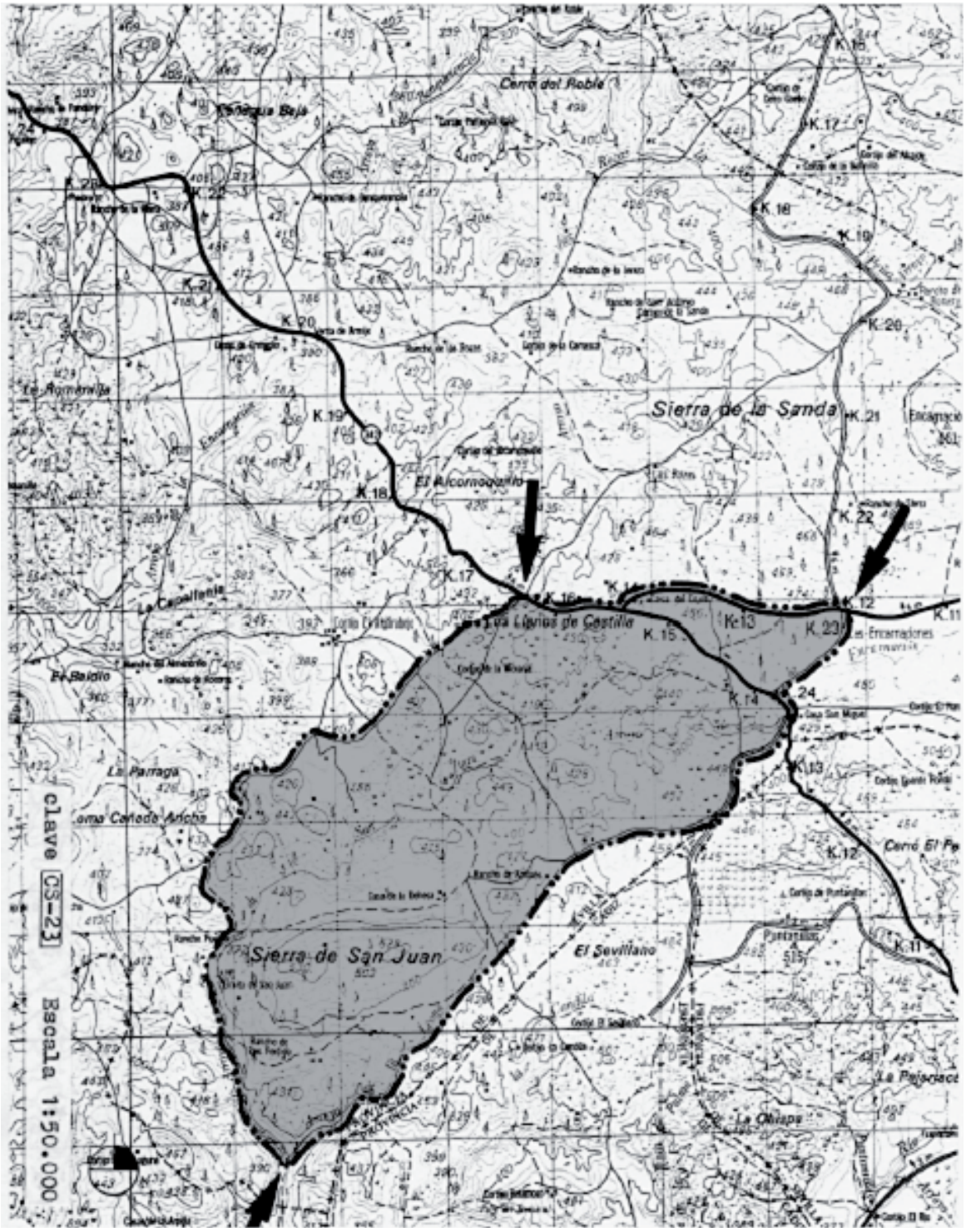

ESPACIO PROTEGIDO: SIERRA DEL TABLÓN (CS-24)

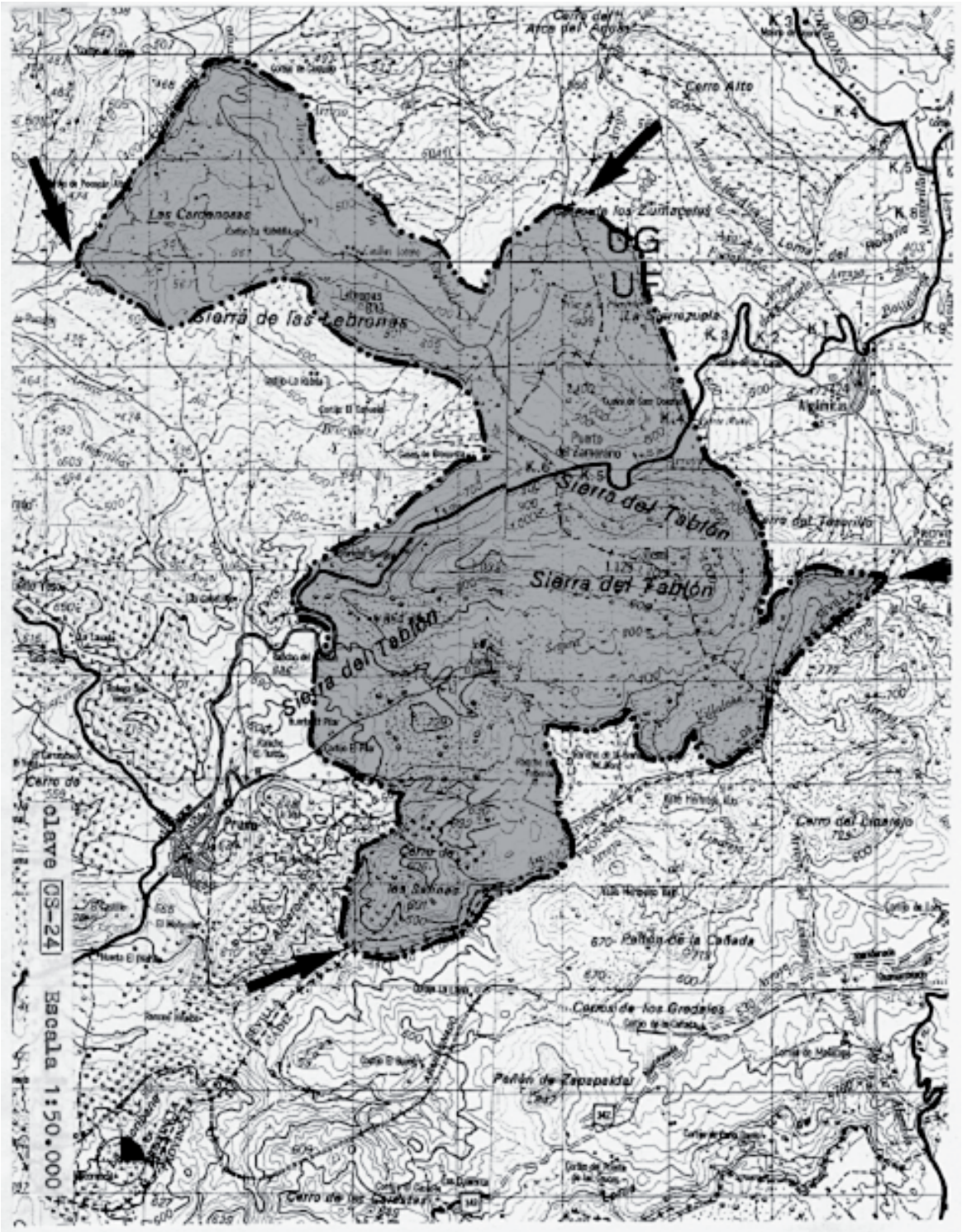

ESPACIO PROTEGIDO: COTO NACIONAL DE PATA DEL CABALLO Y MADROÑALEJO (CS-25)

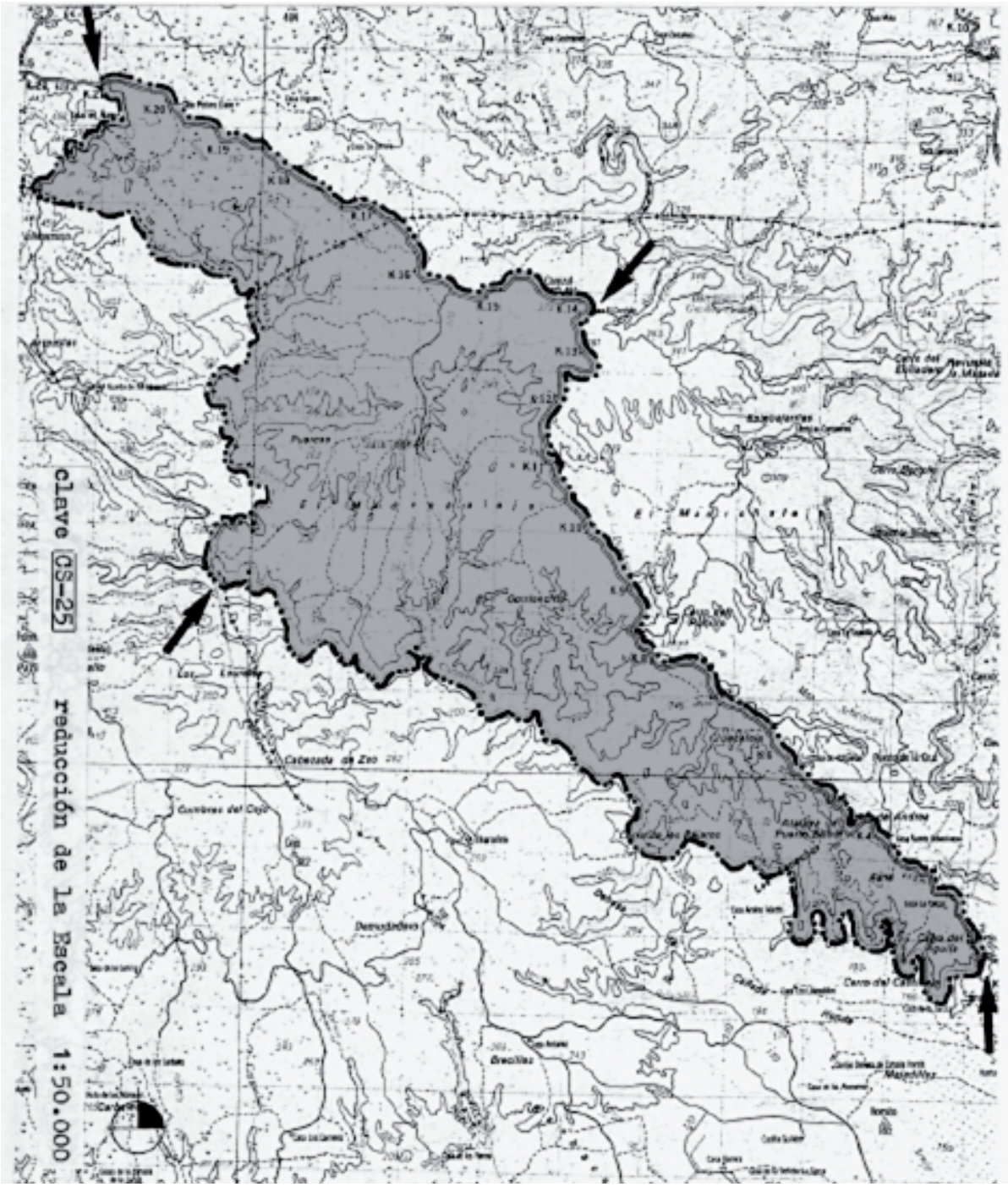

ESPACIO PROTEGIDO: PINALEJO (CS-26)

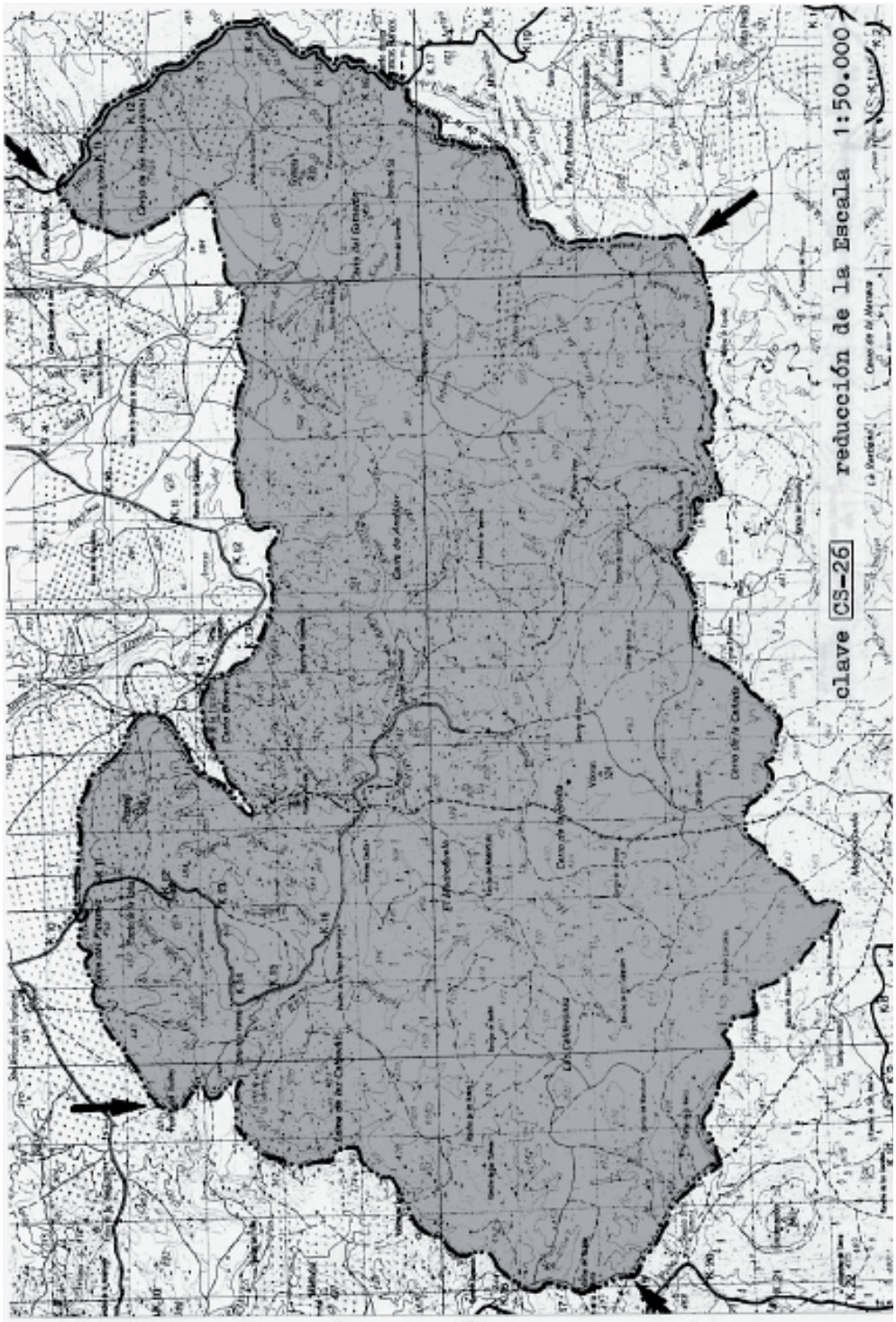

ESPACIO PROTEGIDO: ENCLAVE DEL PINTADO (FR-1)

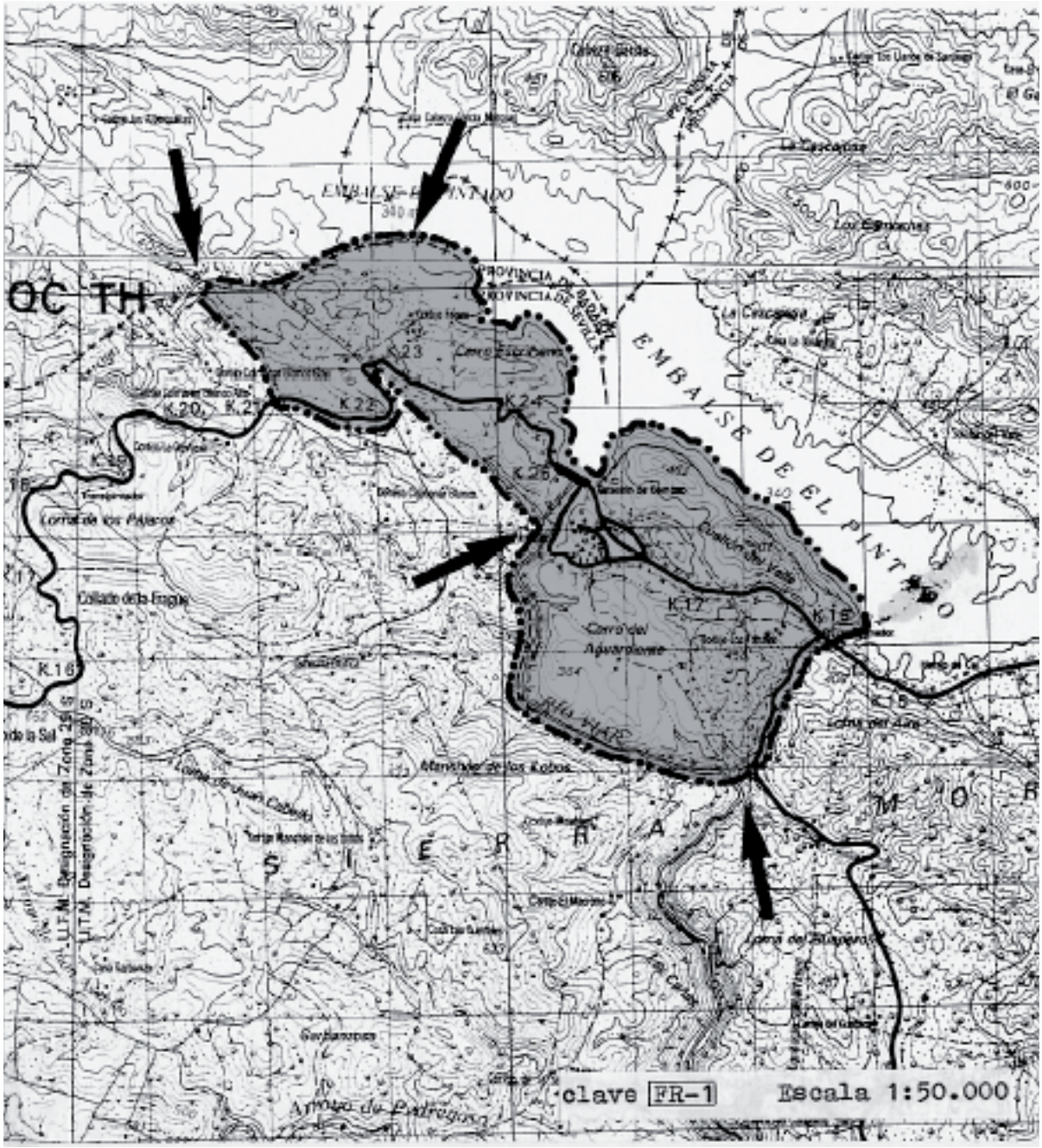

ESPACIO PROTEGIDO: PINARES DE PUEBLA Y AZNALCAZAR (FR-2)

ESPACIO PROTEGIDO: LA CORCHUELA (FR-3)

ESPACIO PROTEGIDO: DEHESA DE LA ATALAYA (FR-4)

ESPACIO PROTEGIDO: SIERRA DE MONTELLANO (FR-5)

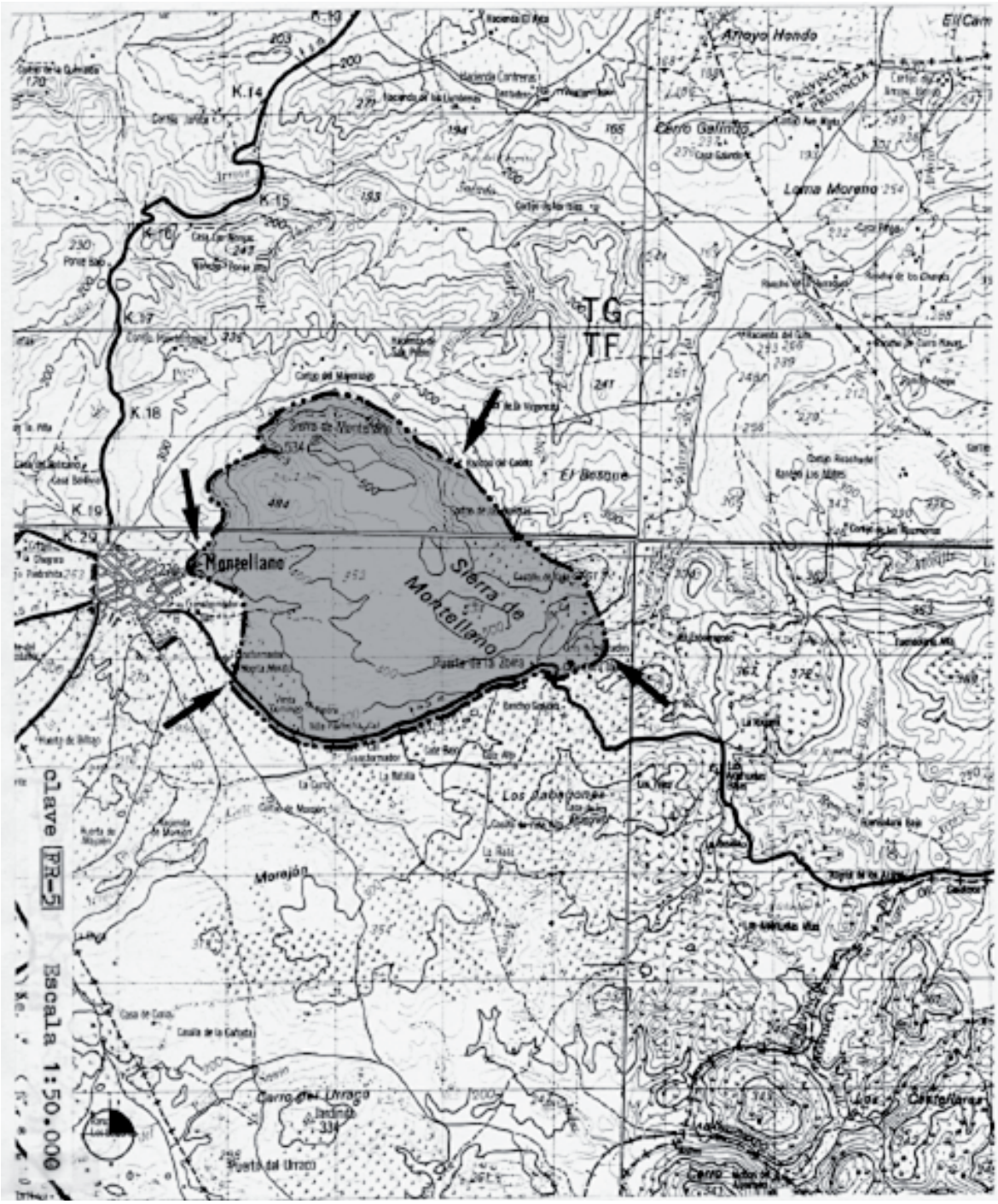

ESPACIO PROTEGIDO: MESA REDONDA (FR-6)

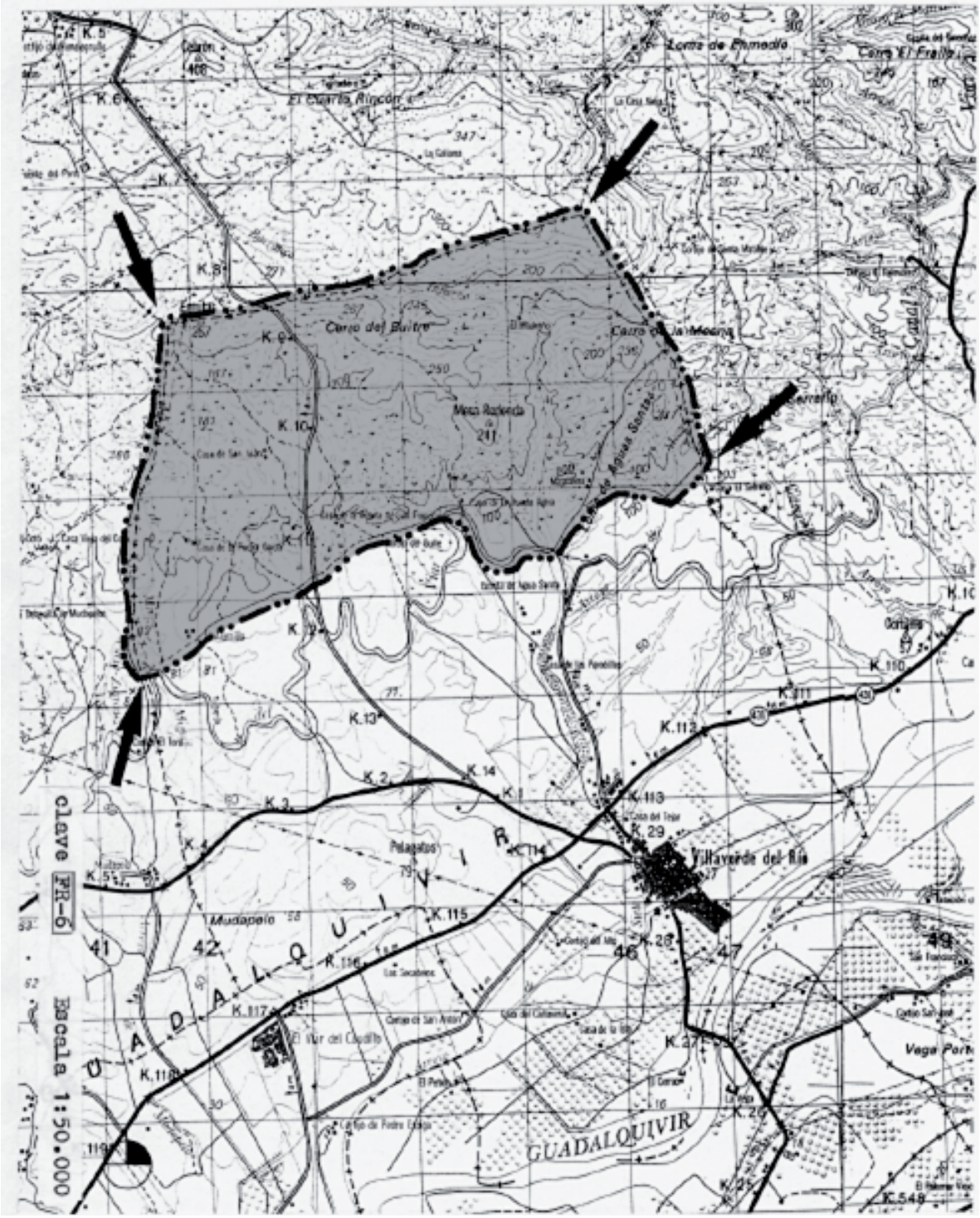

ESPACIO PROTEGIDO: RIVERA DE CALA Y HUELVA (RA-1)

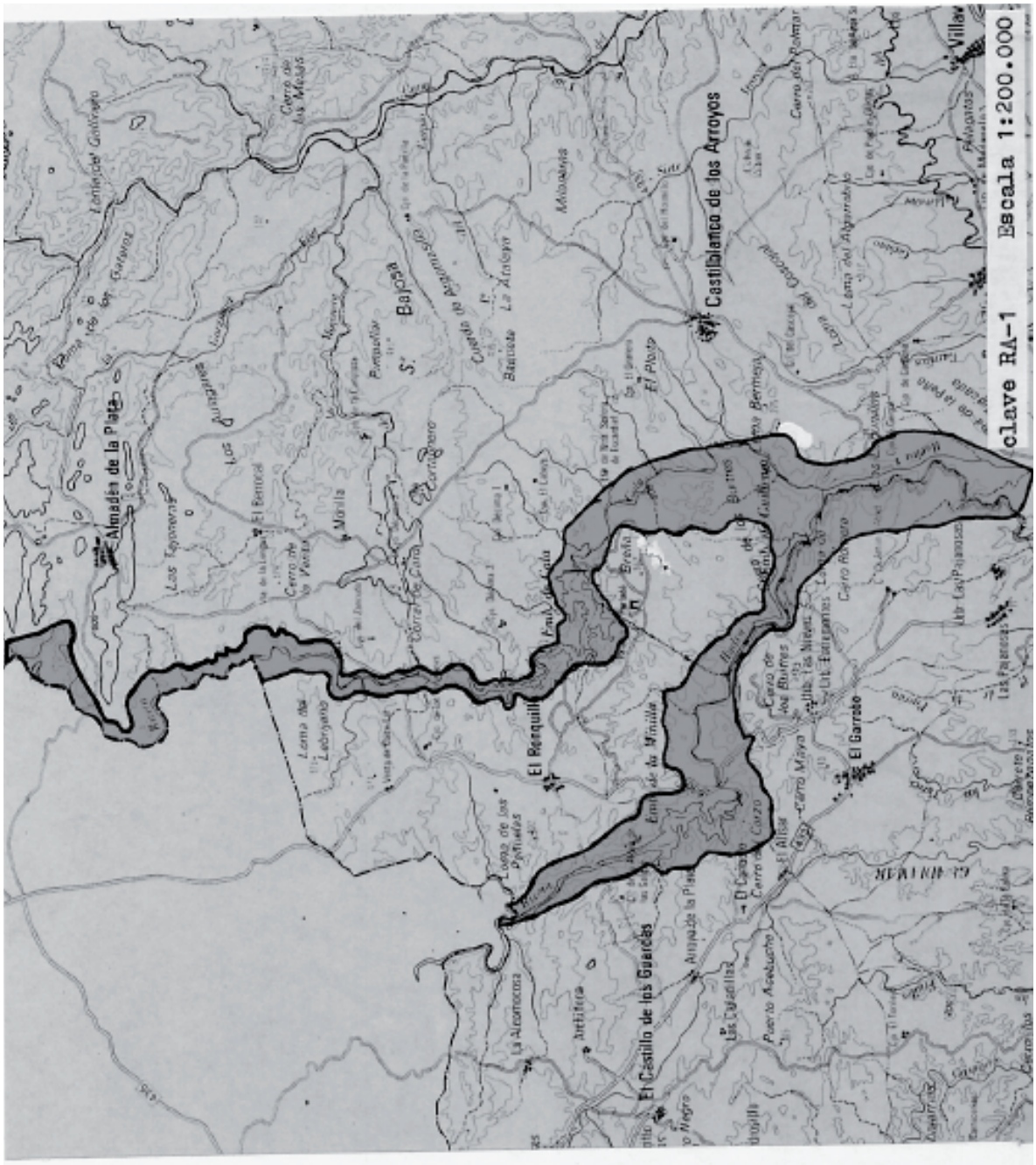
clave RA-1
Escala 1:200.000
Almadén de la Plata
Castilblanco de los Arroyos
El Ronquillo
El Castillo de las Guardas
El Garrobo
Bajoca
Molina
Cerro de los Mesas
Cerro del Palmar
Cerro Mayor
Cerro Romero
Cerro de los Buitres
Cerro de los Pinales
Cerro de la Cruz
Cerro de la Venta
Cerro de Cala
Cerro de los Gatos
Cerro de los Leboranos
Cerro de la Minilla
Cerro de los Estrepones
Cerro de los Pajares
Cerro de los Pajares
Cerro de los Pajares

ESPACIO PROTEGIDO: RIVERA DEL HUEZNAR (RA-2)

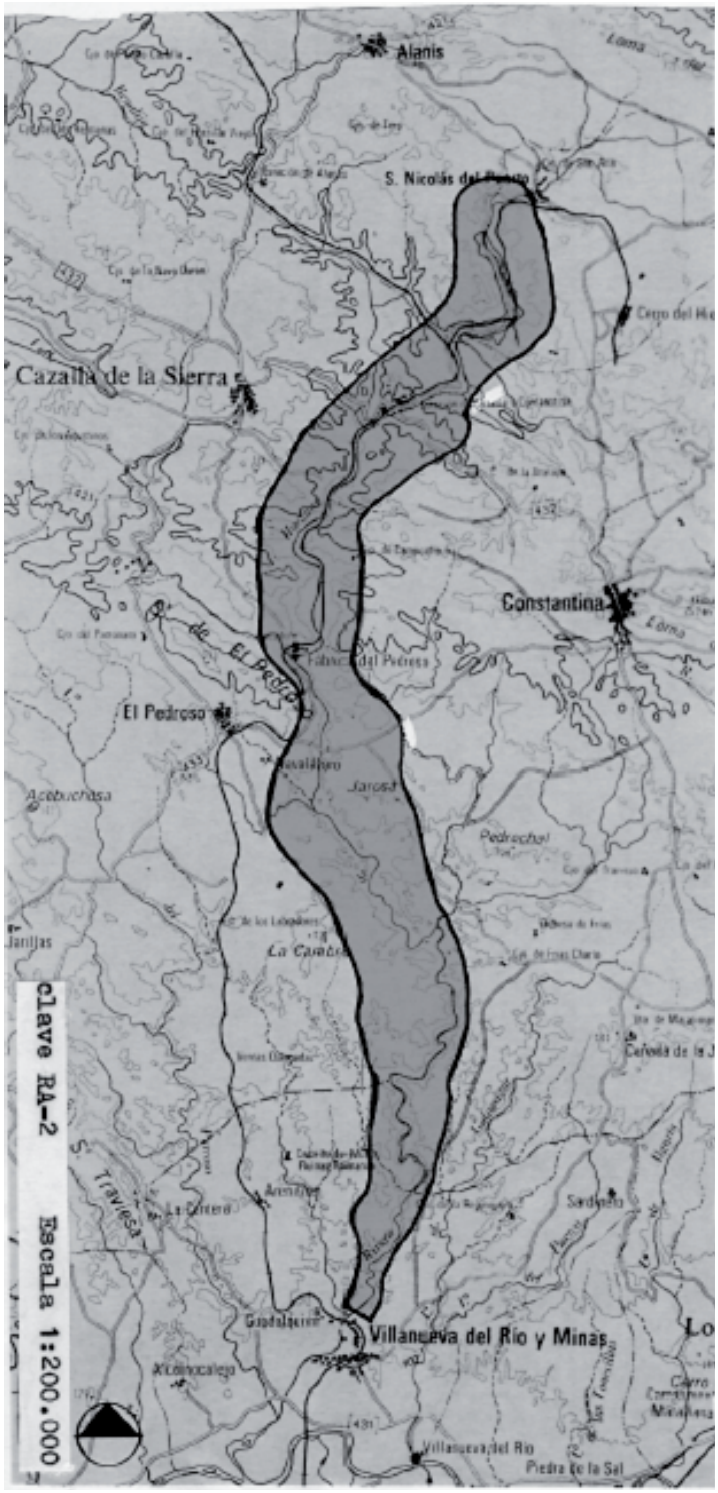

ESPACIO PROTEGIDO: ARROYO PARROSO(RA-3)

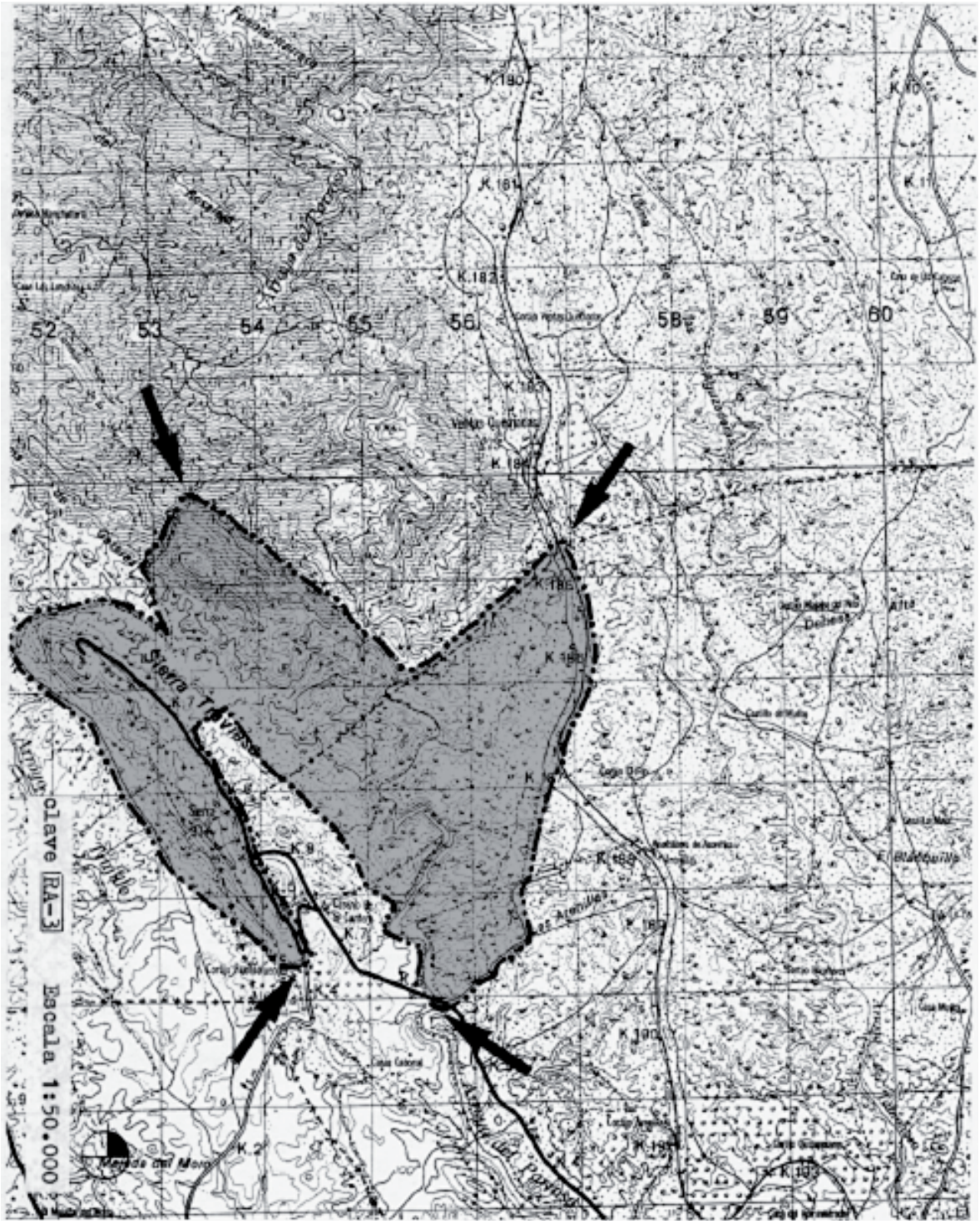

ESPACIO PROTEGIDO: RIO VIAR (RA-4)

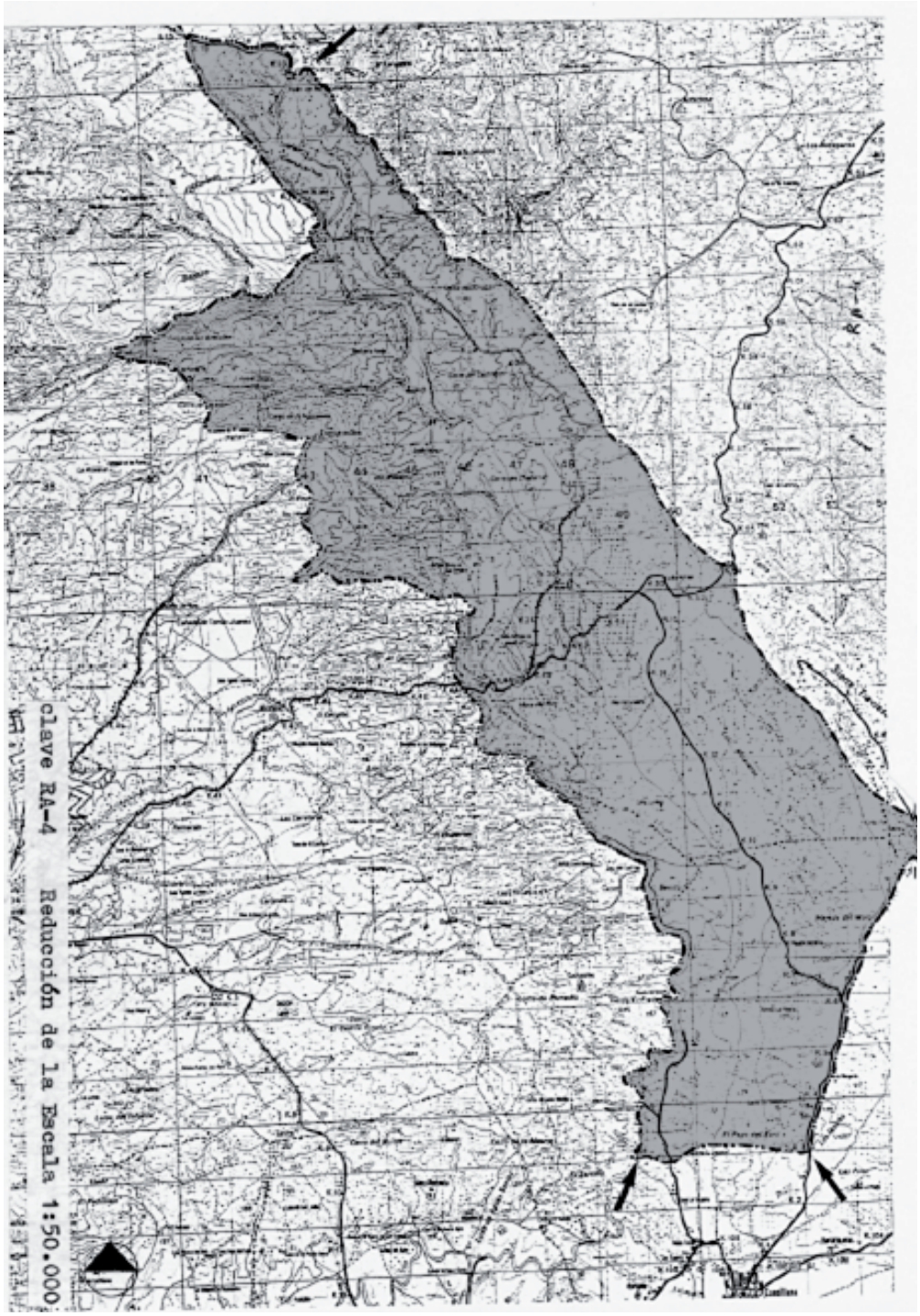

ESPACIO PROTEGIDO: ARROYO DE SANTA MARINA (RA-5)

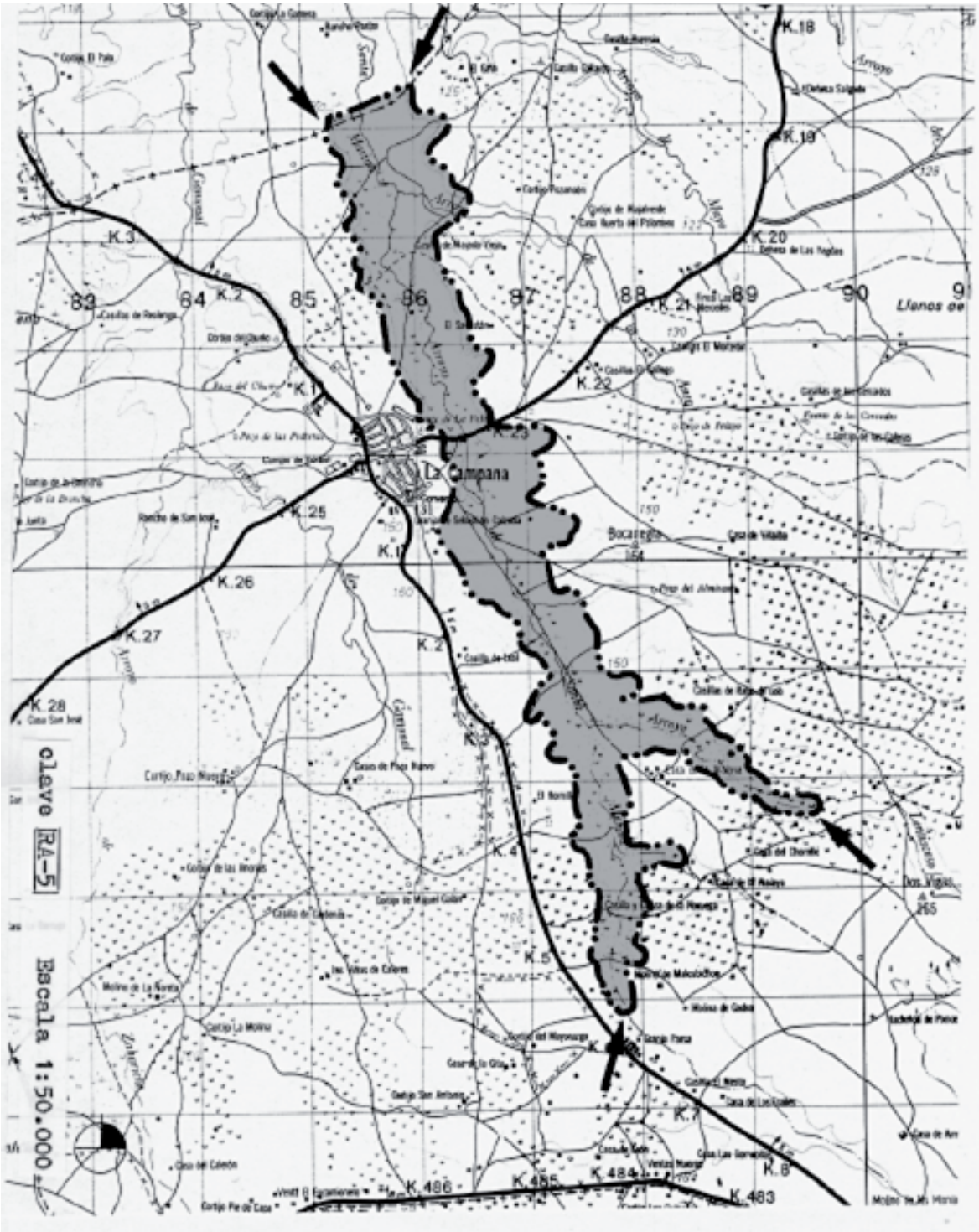

ESPACIO PROTEGIDO: RIBERA DEL CORBONES (RA-6)

ESPACIO PROTEGIDO: SALINOSO Y RIO BLANCO (RA-7)

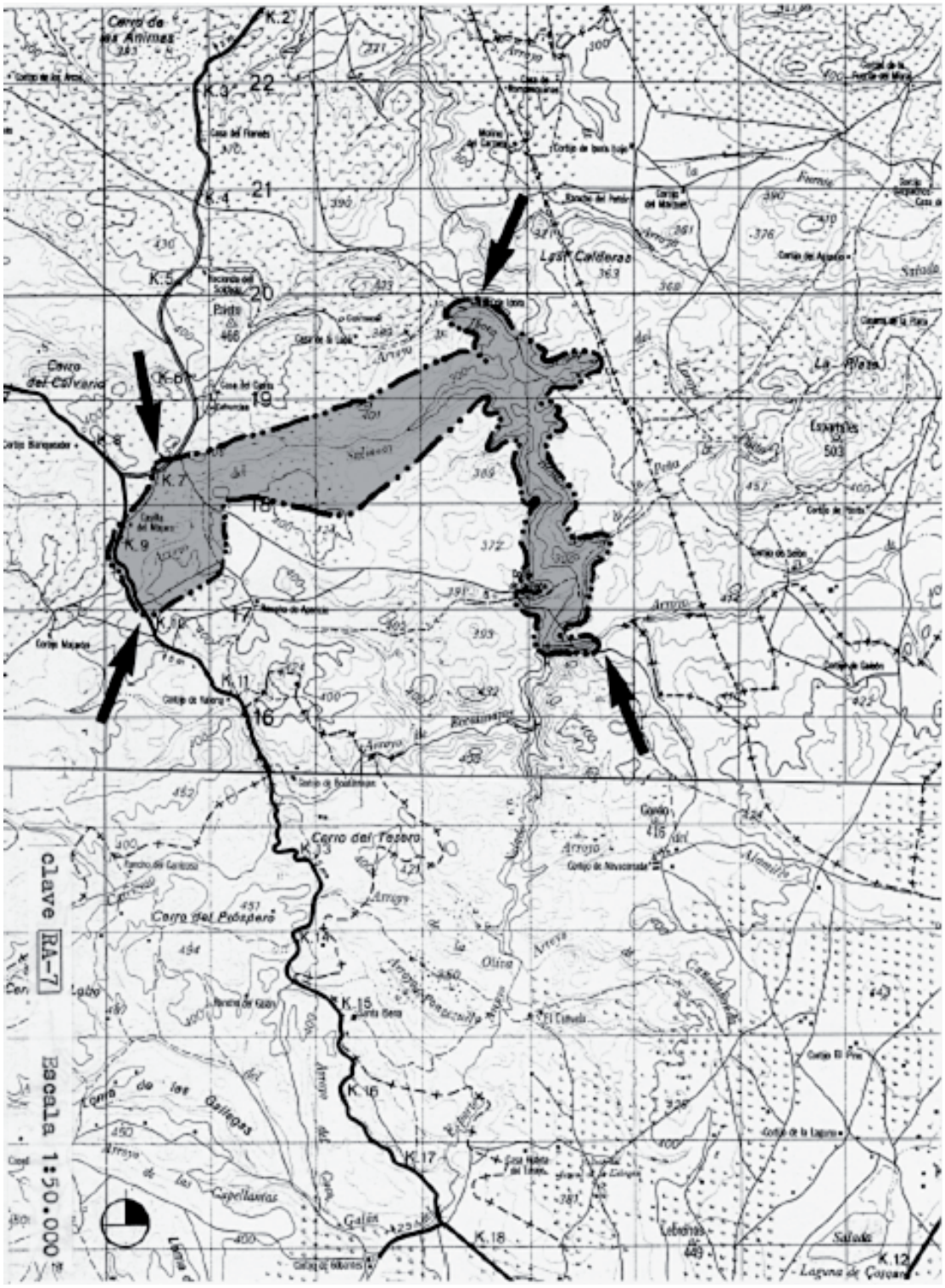

ESPACIO PROTEGIDO: RIO GENIL (RA-8)

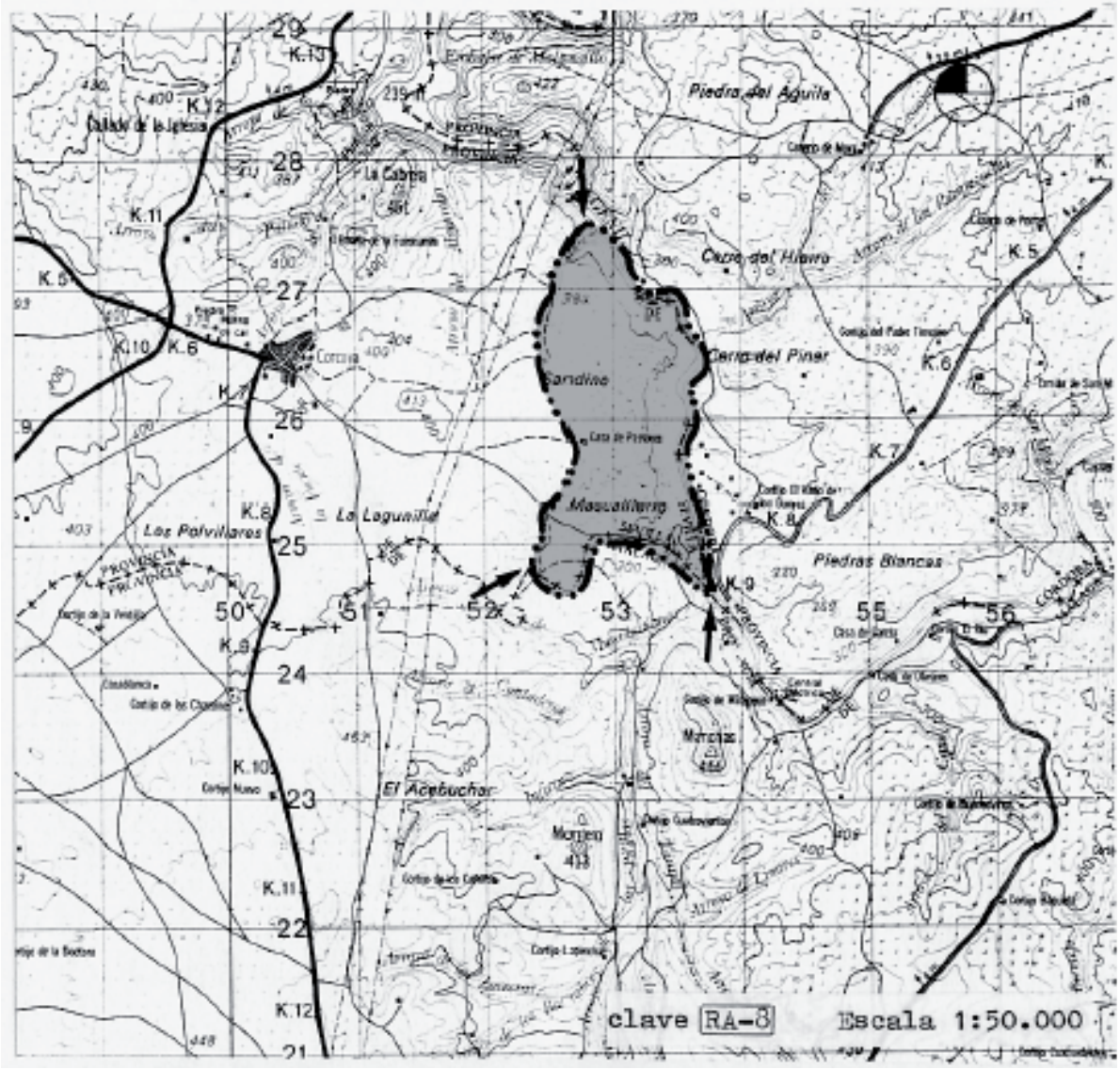

ESPACIO PROTEGIDO: COLAS DEL CORDOBILLA (RA-9)

ESPACIO PROTEGIDO: ARROYO DE PILAS (RA-10)

ESPACIO PROTEGIDO: CORNISA DE LOS ALCORES (PS-1)

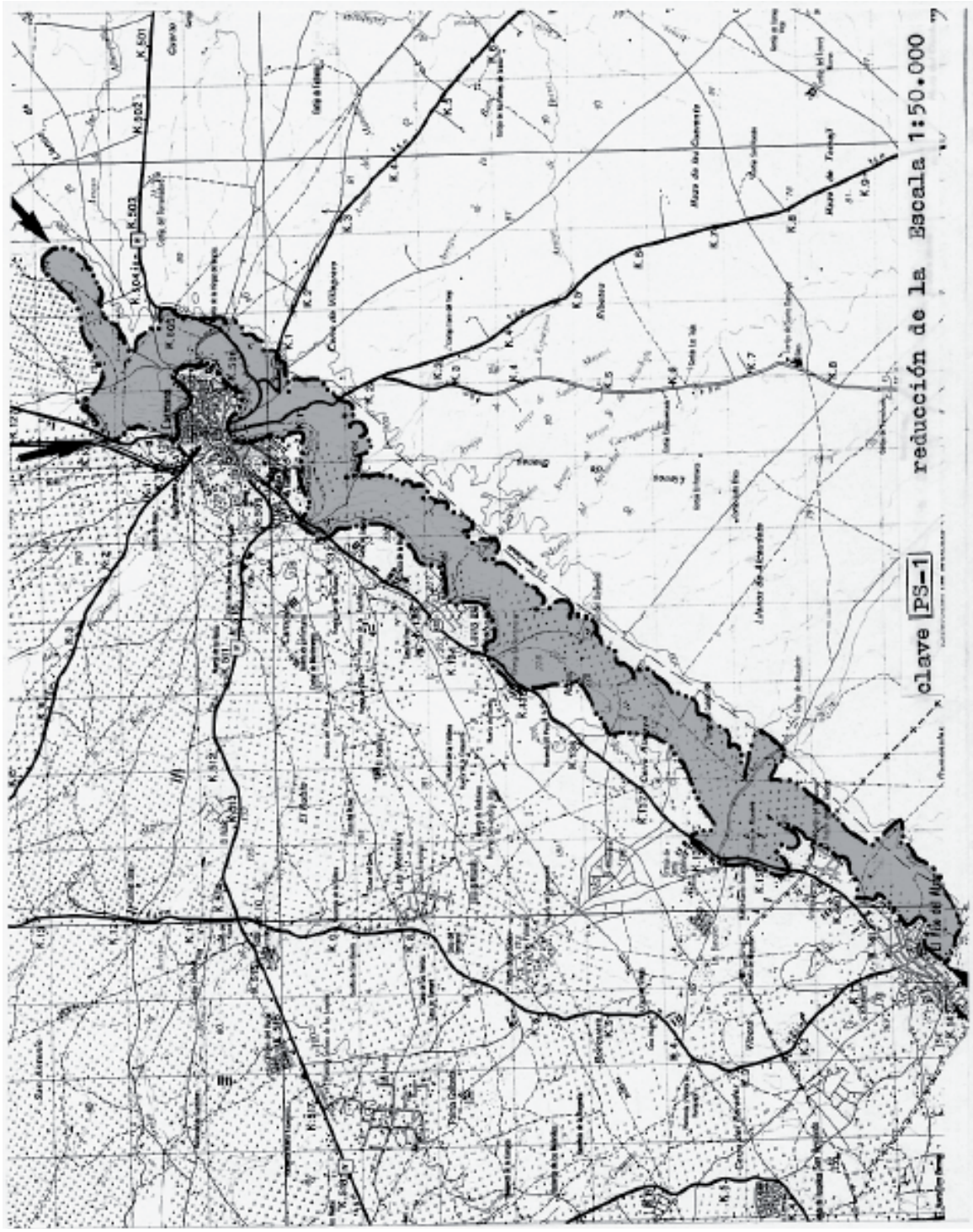

ESPACIO PROTEGIDO: CORNISA DE LOS ALCORES (MAIRENA DEL ALCOR) (RS-2)

ESPACIO PROTEGIDO: CORNISA ESTE DEL ALJARAFE (PS-3)

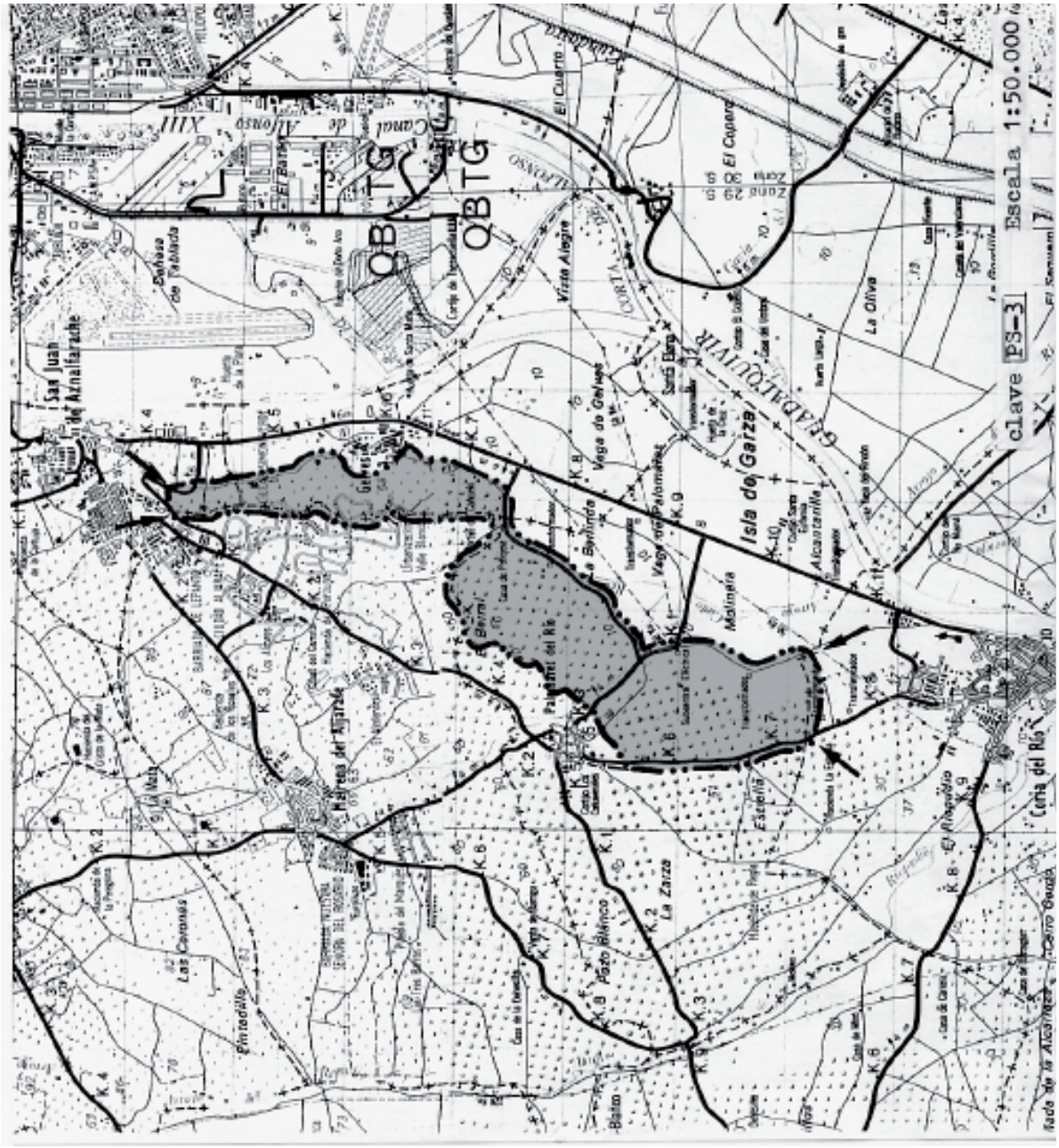

ESPACIO PROTEGIDO: CORNISA NORTE DEL ALJARAFE (PS-4)

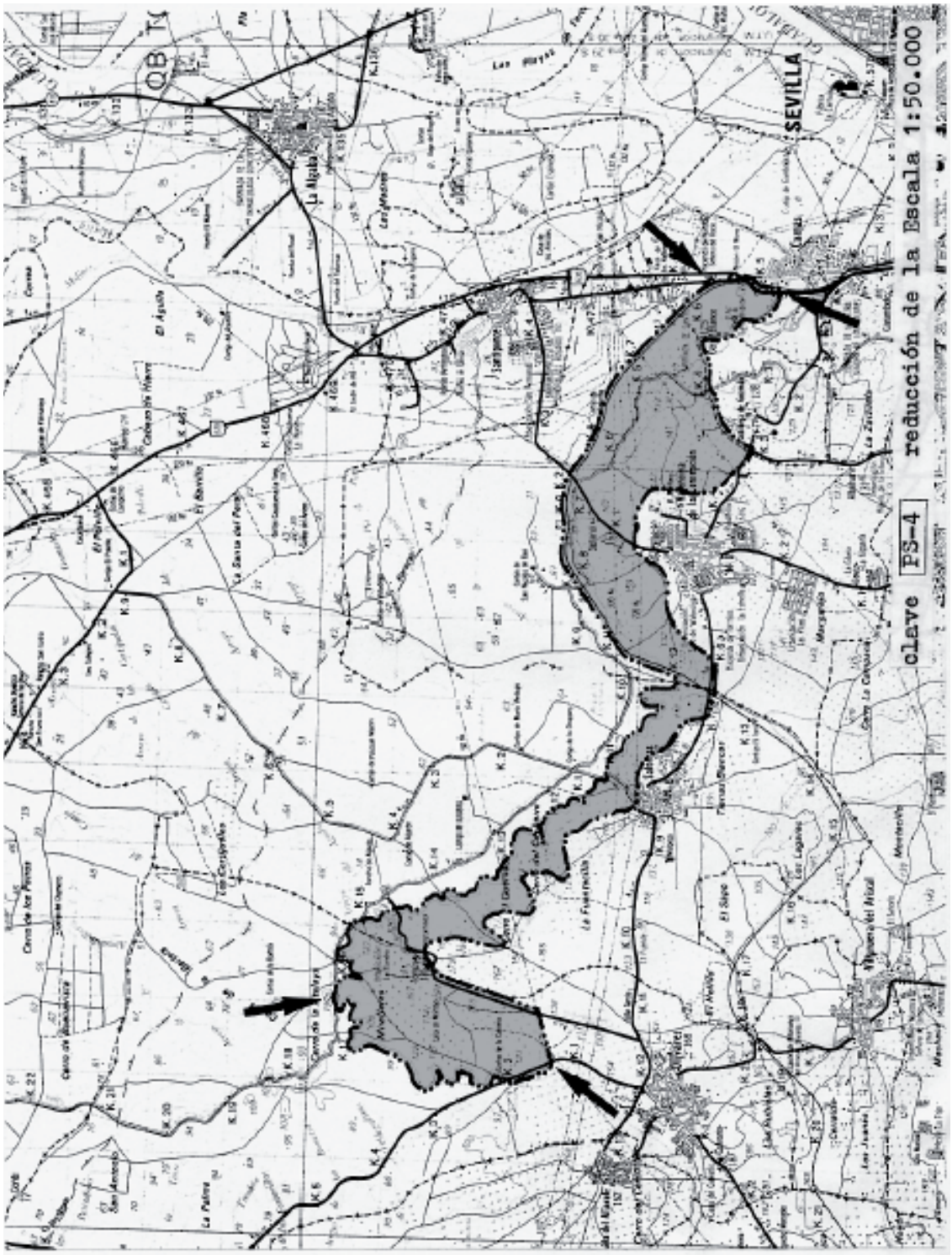

ESPACIO PROTEGIDO: CORNISA OESTE DEL ALJARAFE (PS-5)

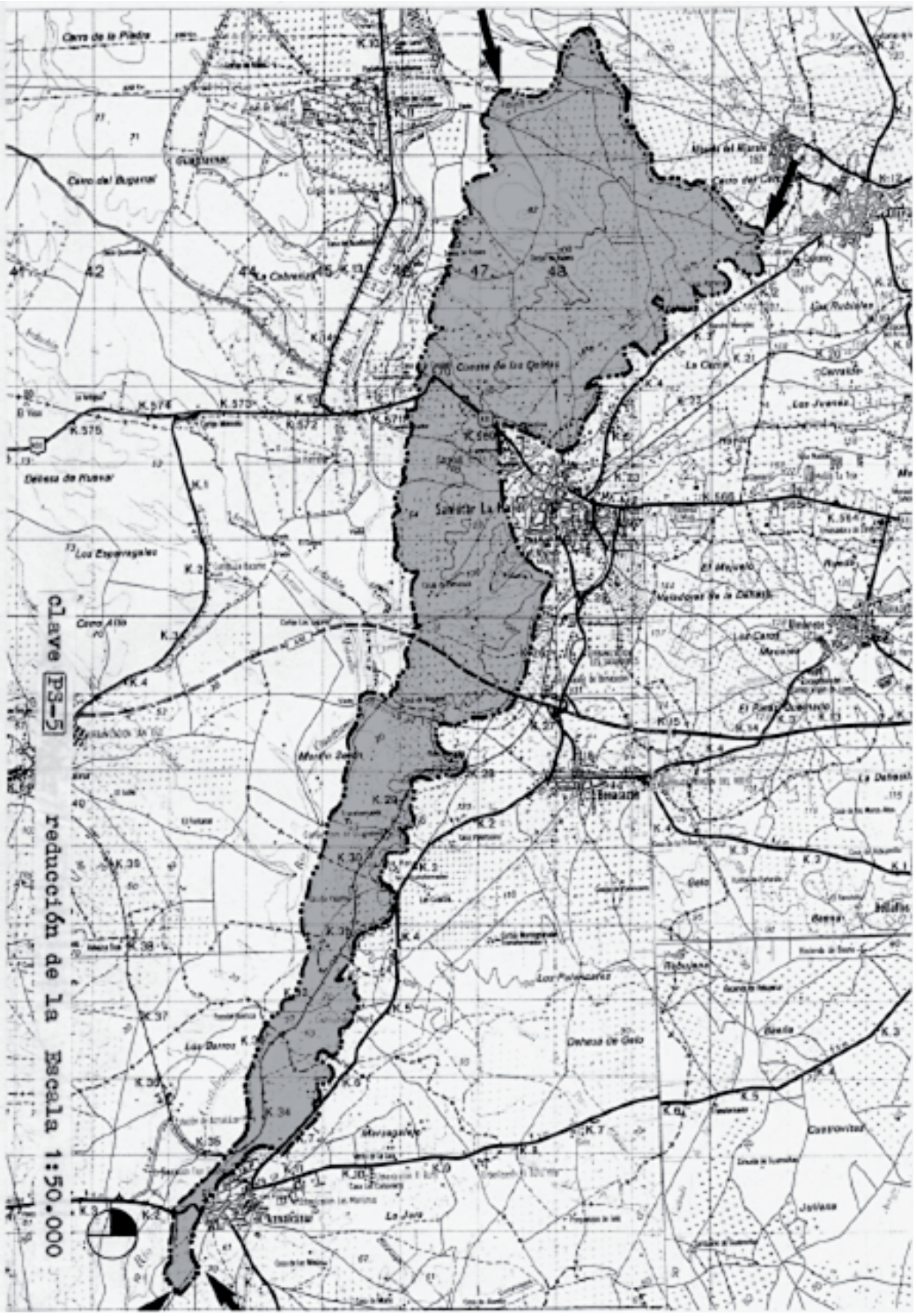

ESPACIO PROTEGIDO: ISLAS DEL GUADALQUIVIR (PS-6)

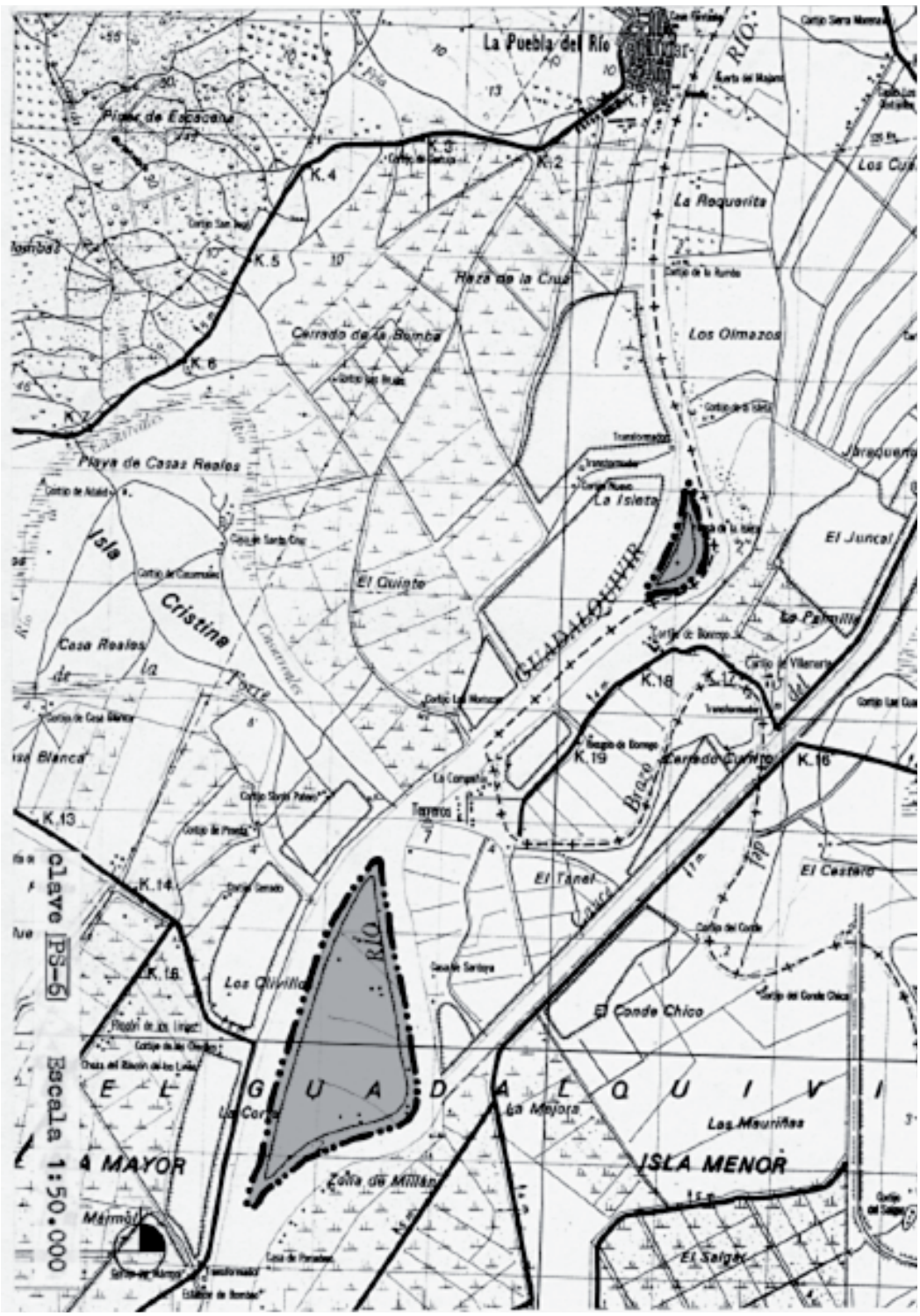

ESPACIO PROTEGIDO: EMBALSE DE CORDOBILLA (HT-1)

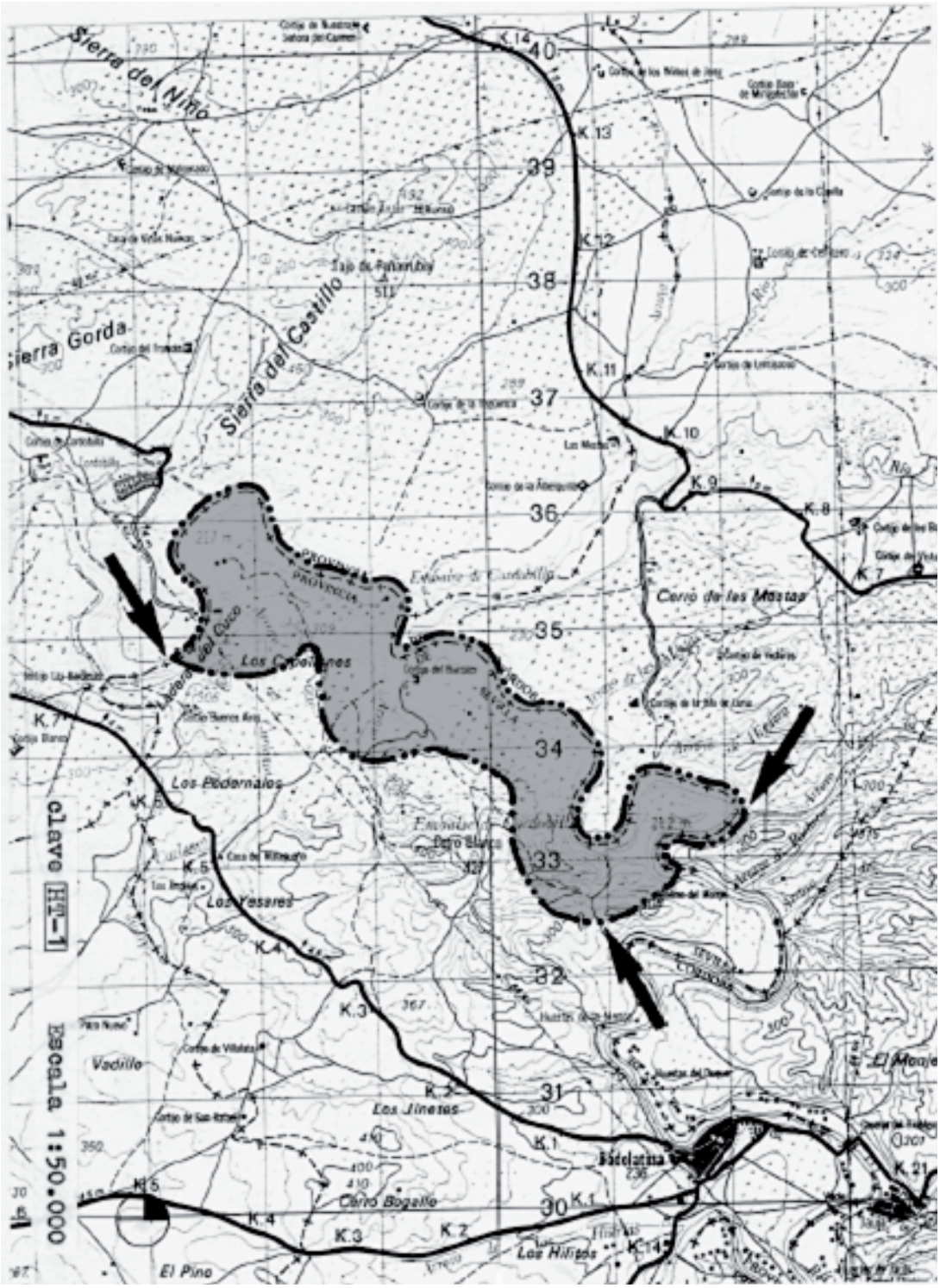

ESPACIO PROTEGIDO: EMBALSE DE MALPASILLO (HT-2)

ESPACIO PROTEGIDO: EMBALSE DE TORRE DEL AGUIA (HT-3)

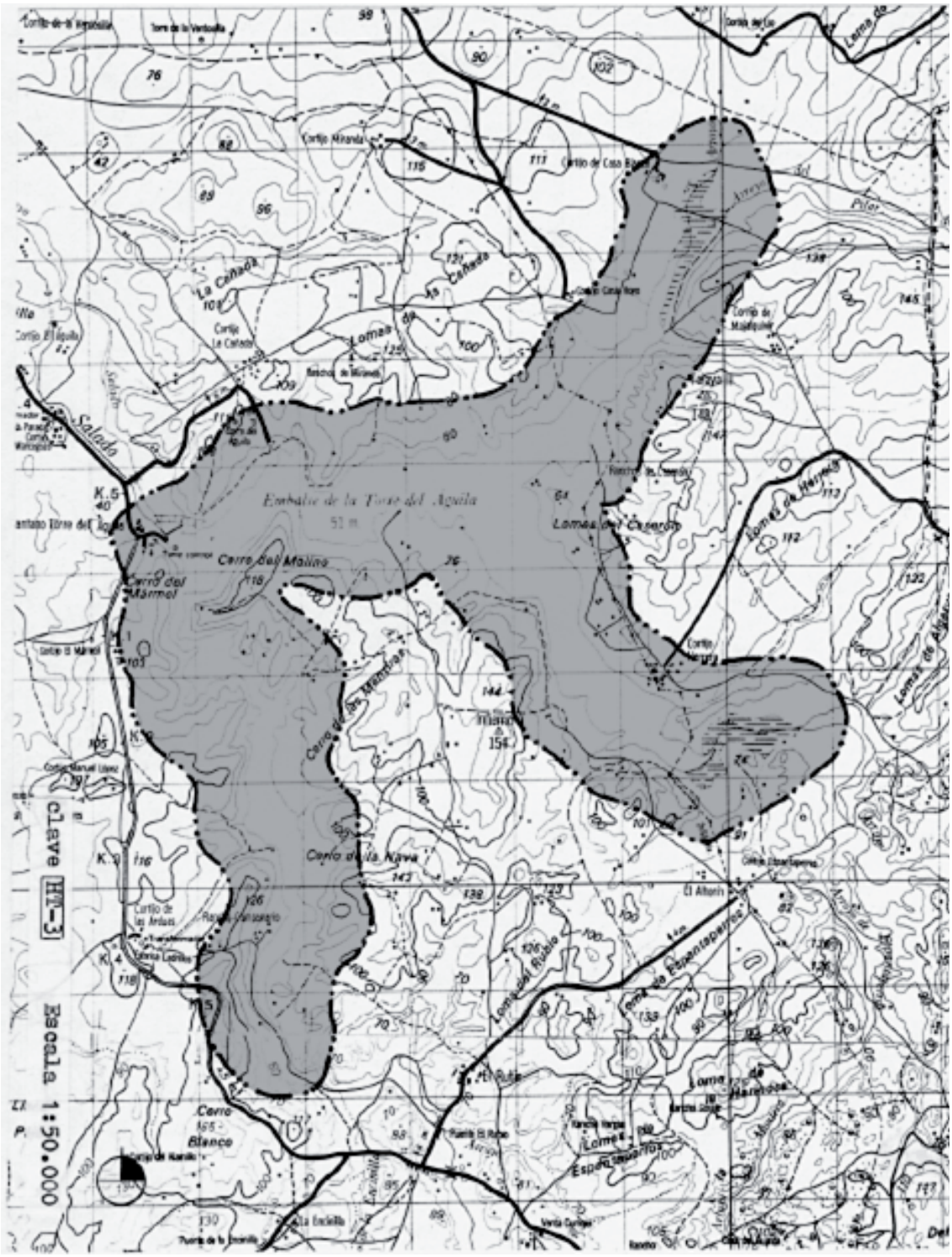

ESPACIO PROTEGIDO: EL PANTANO (LOS PALACIOS) (HT-4)

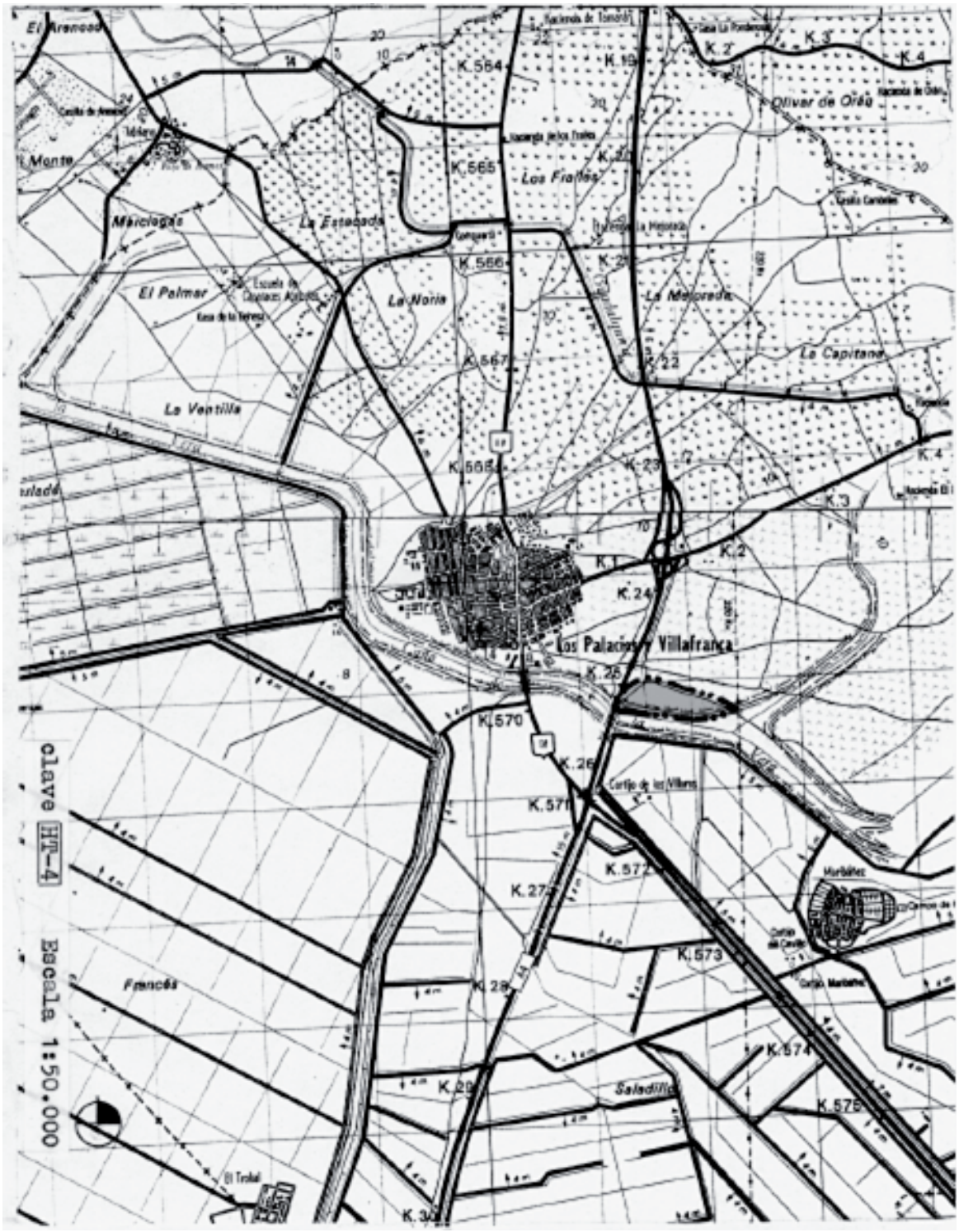

ESPACIO PROTEGIDO: BRAZO DEL ESTE (HT-5)

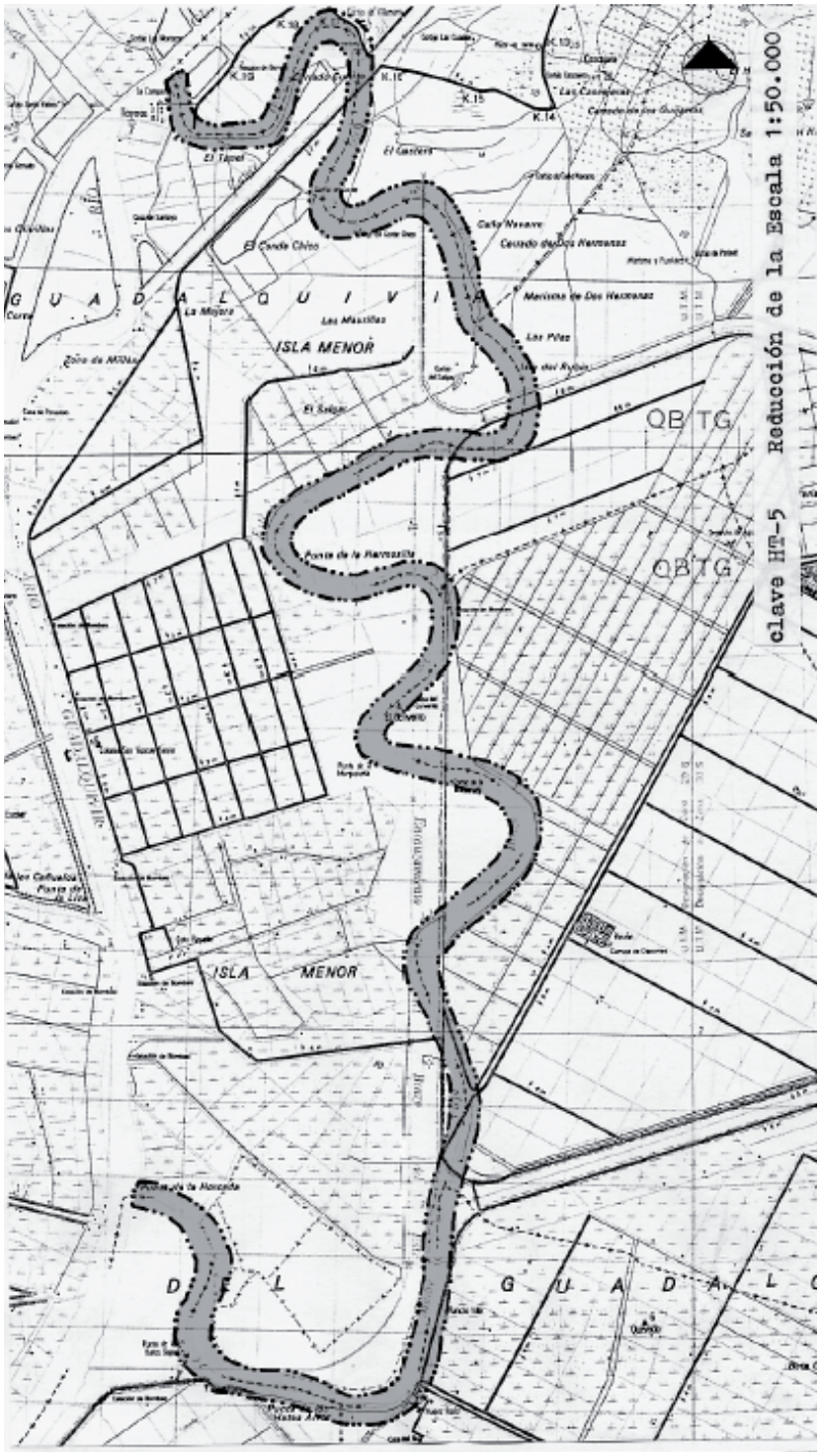

ESPACIO PROTEGIDO: BRAZO DE LA TORRE (HT-6)

ESPACIO PROTEGIDO: ENTREMUROS DEL GUADIAMAR (HT-7)

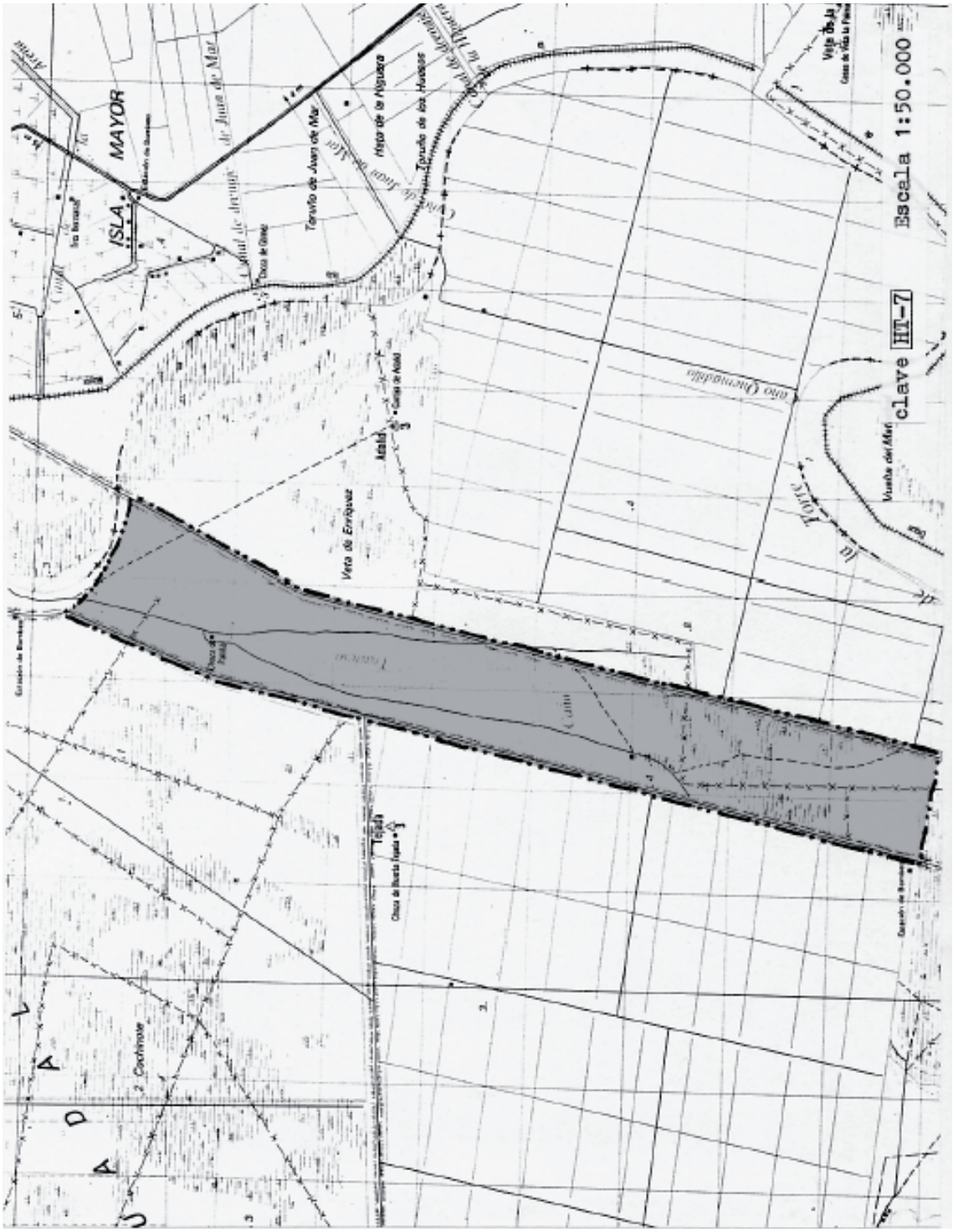

ESPACIO PROTEGIDO: LAGUNA DE SANTO DOMINGO (HT-8)

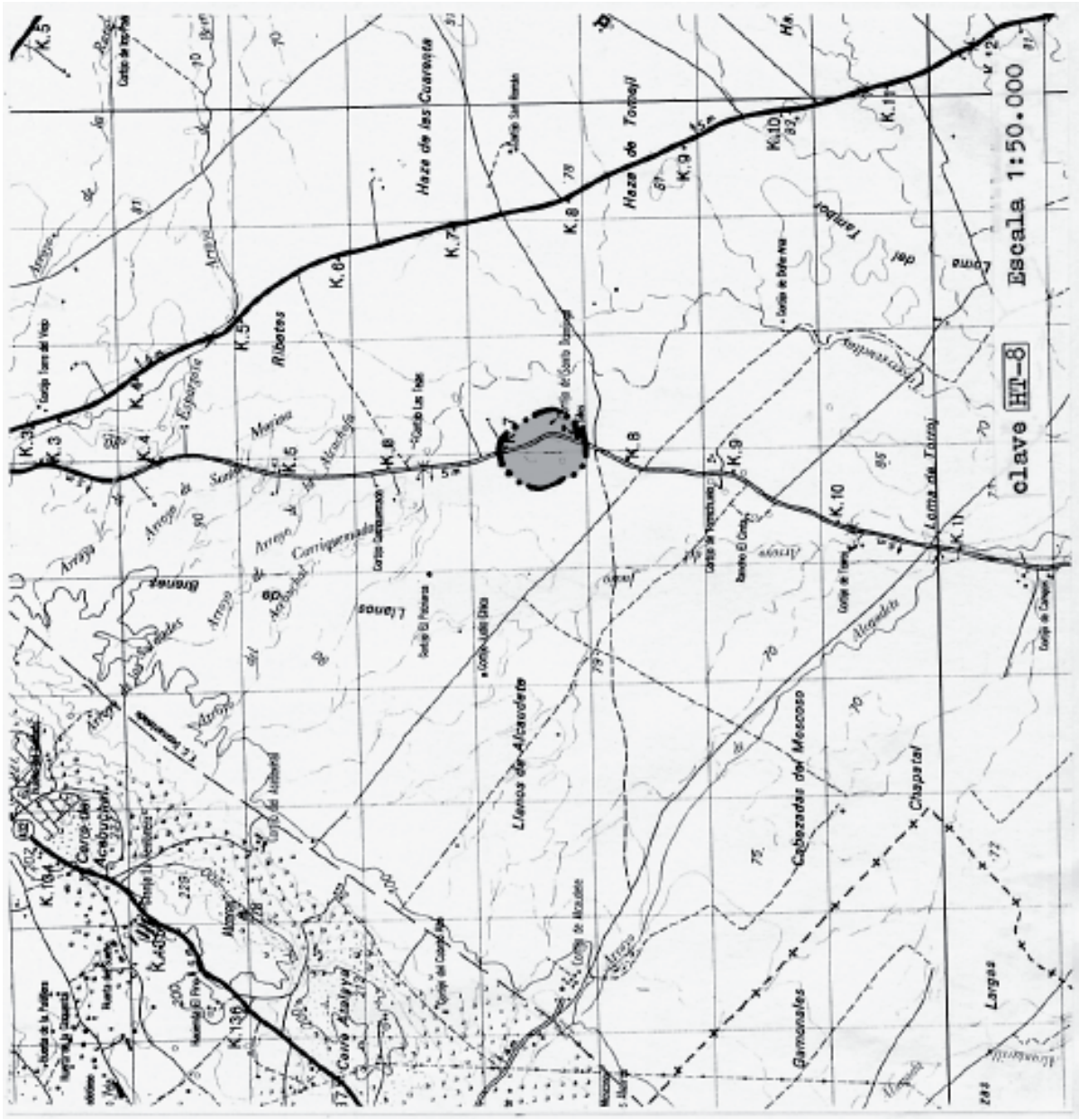
Escala 1:50.000
clave HT-8
Haza de las Cuarenta
Haza de Tomajil
Ribetes
Llanos
Llanos de Alcaudete
Cabezadas del Moscoso
Chaparal
Lomas de Tomaj
Gamonales
Largas
Cerro Atalaya
Cerro del Acebuchal
Arroyo de Santo Domingo
Arroyo de Carrizosa
Arroyo de Los Ribetes
Arroyo de Los Llanos
Arroyo de Los Acebuchales
Arroyo del Alcaudete
Arroyo de Los Gamonales
Arroyo de Las Largas
Arroyo de Los Chaparales
Arroyo de Los Cabezadas
Arroyo de Los Llanos
Arroyo de Los Ribetes
Arroyo de Los Acebuchales
Arroyo de Los Gamonales
Arroyo de Los

ESPACIO PROTEGIDO: LAGUNA DE ZAHARICHE (HT-9)

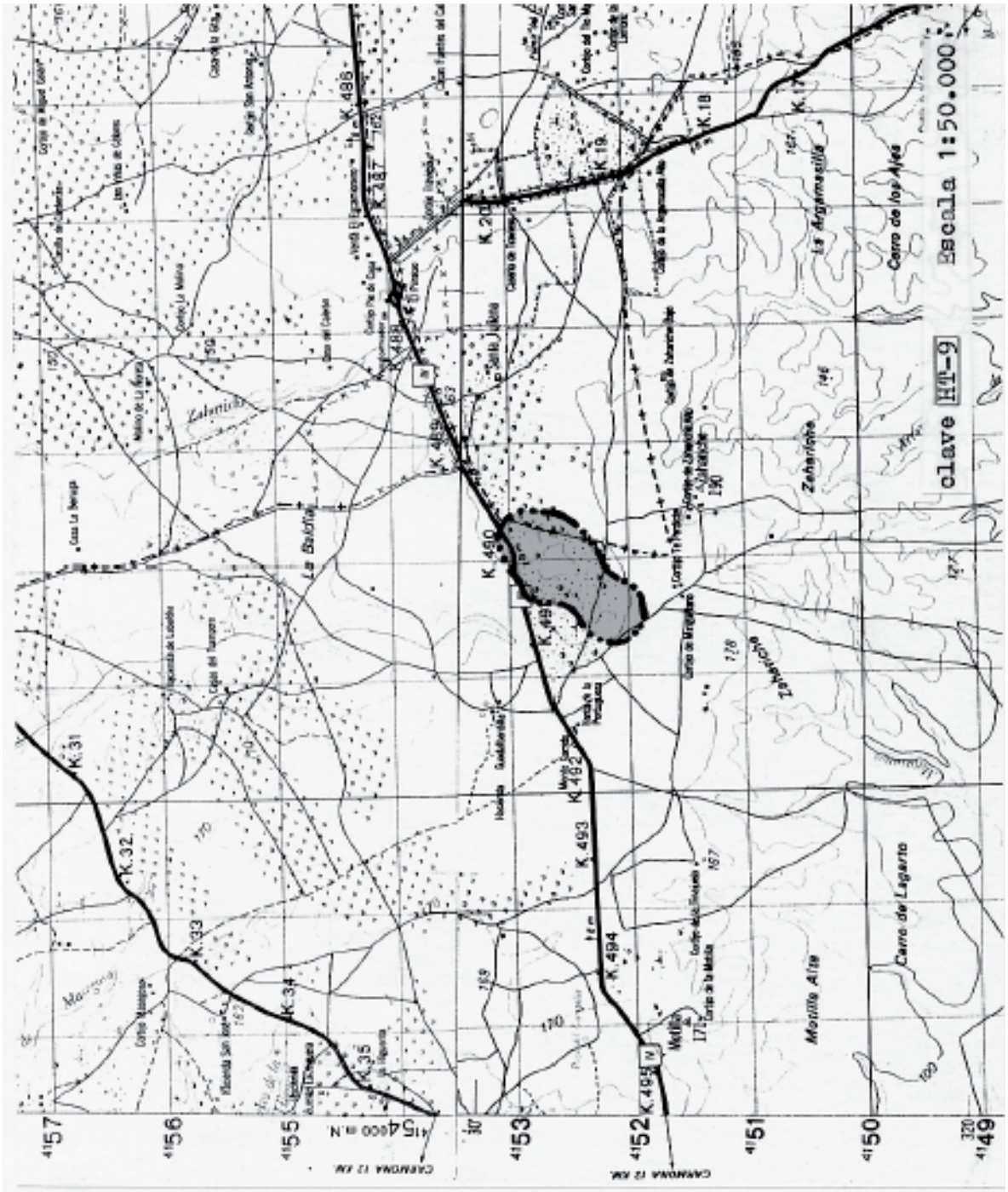

ESPACIO PROTEGIDO: LAGUNA SEVILLA (HT-10)

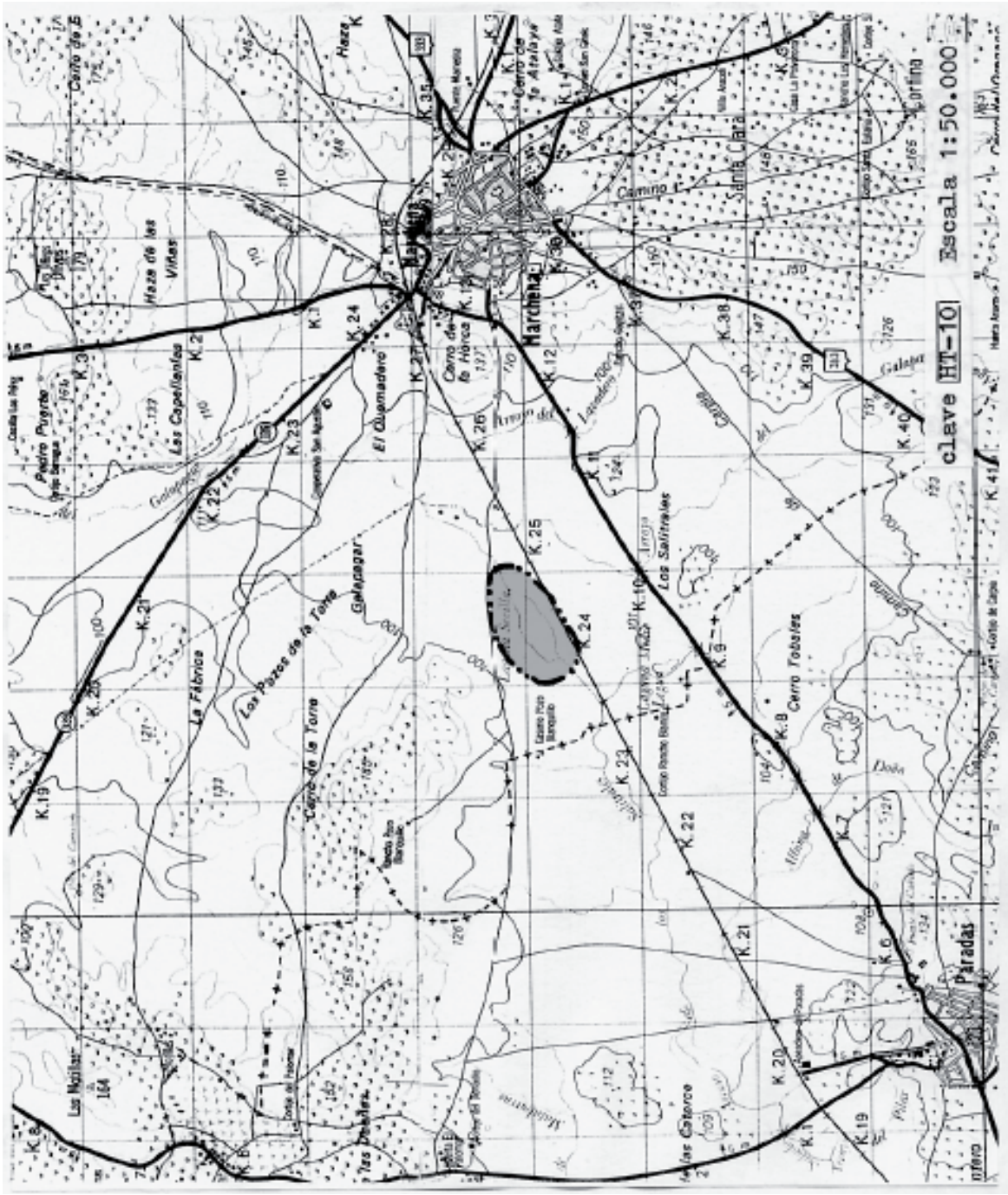

ESPACIO PROTEGIDO: LAGUNA DE LOS ARROYELOS (HT-11)

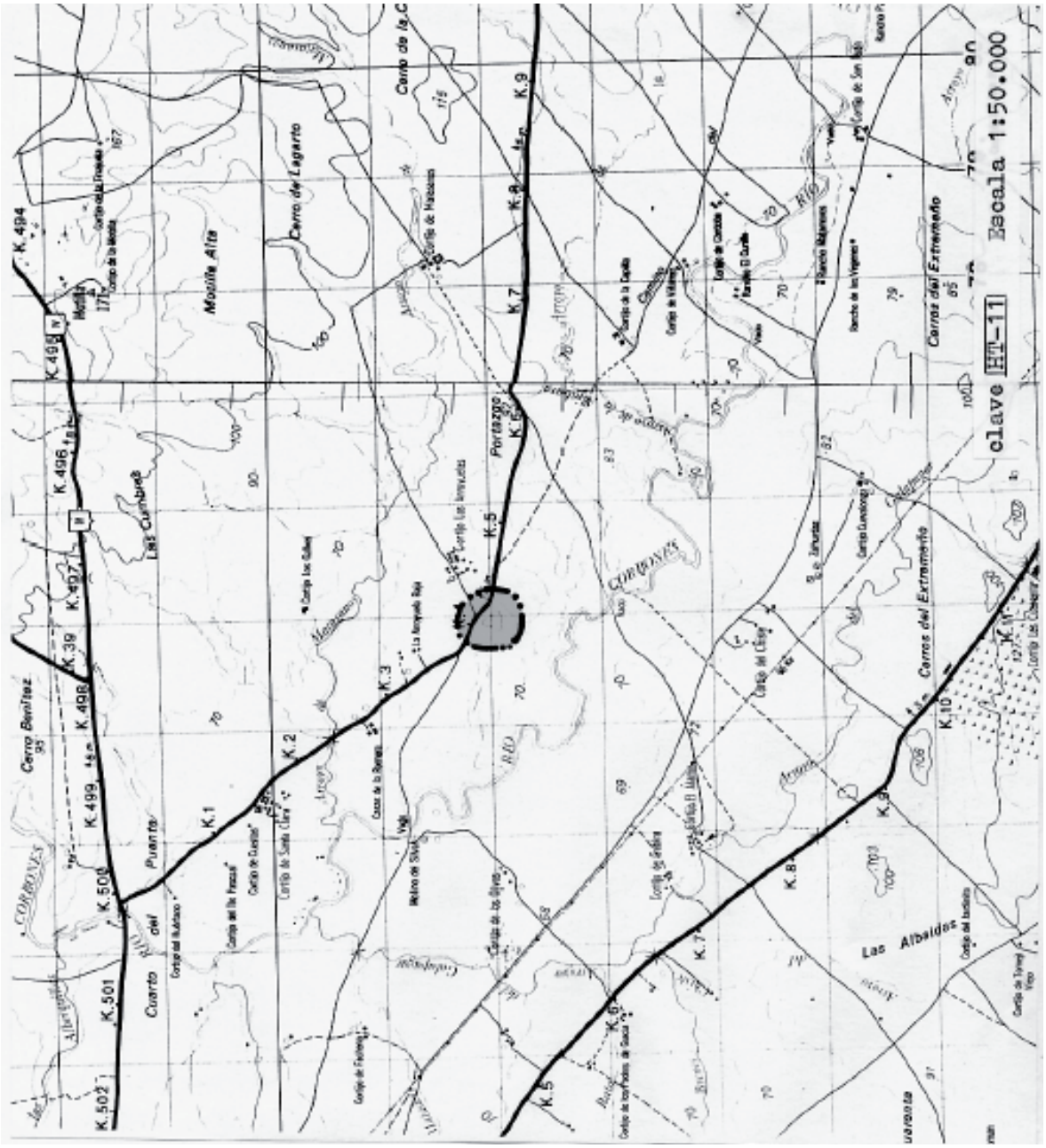

ESACIO PROTEGIDO: HOYA DE RUIZ SÁNCHEZ (HT-12)

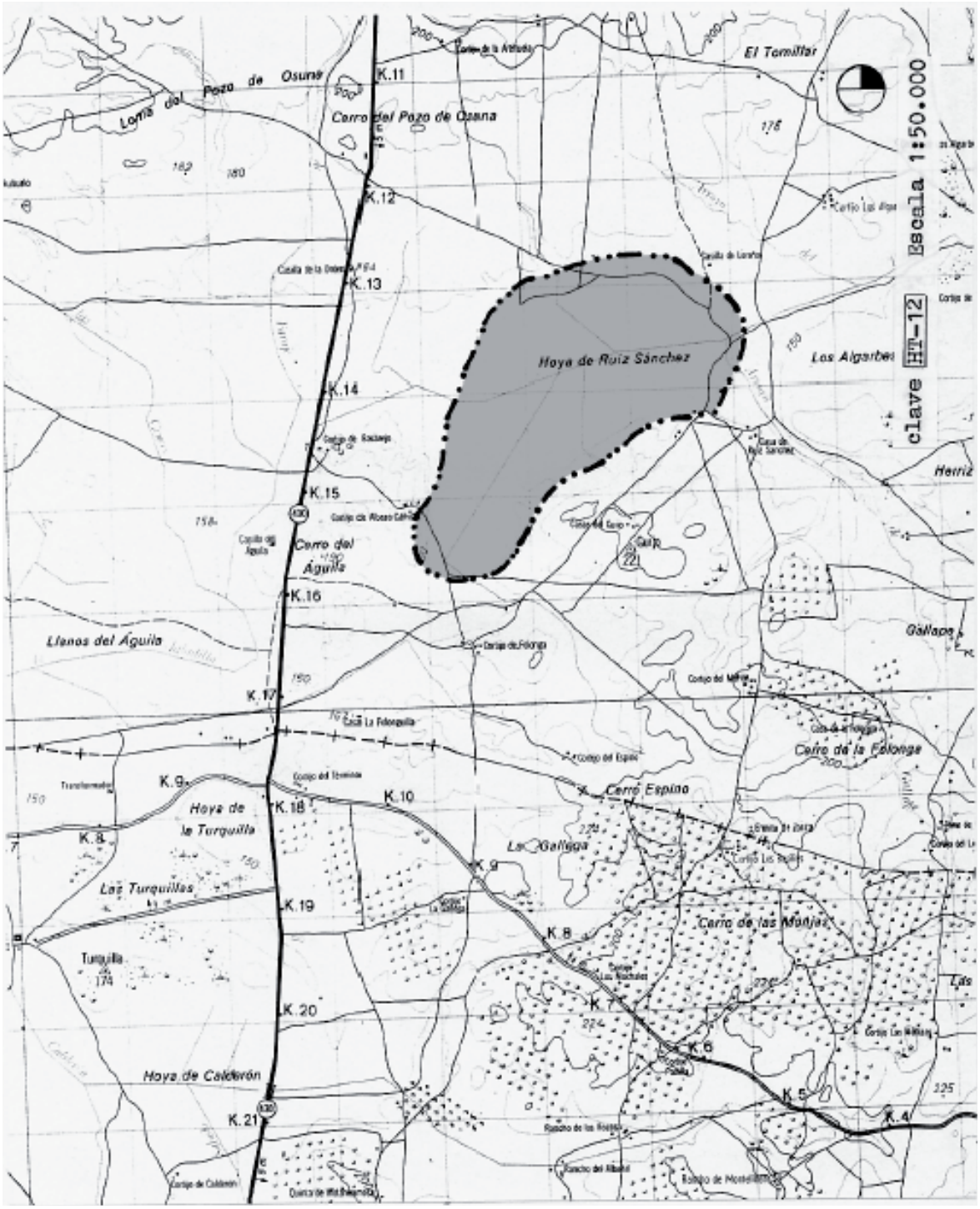

ESPACIO PROTEGIDO: LAGUNA DE LOS OJUELOS (HT-13)

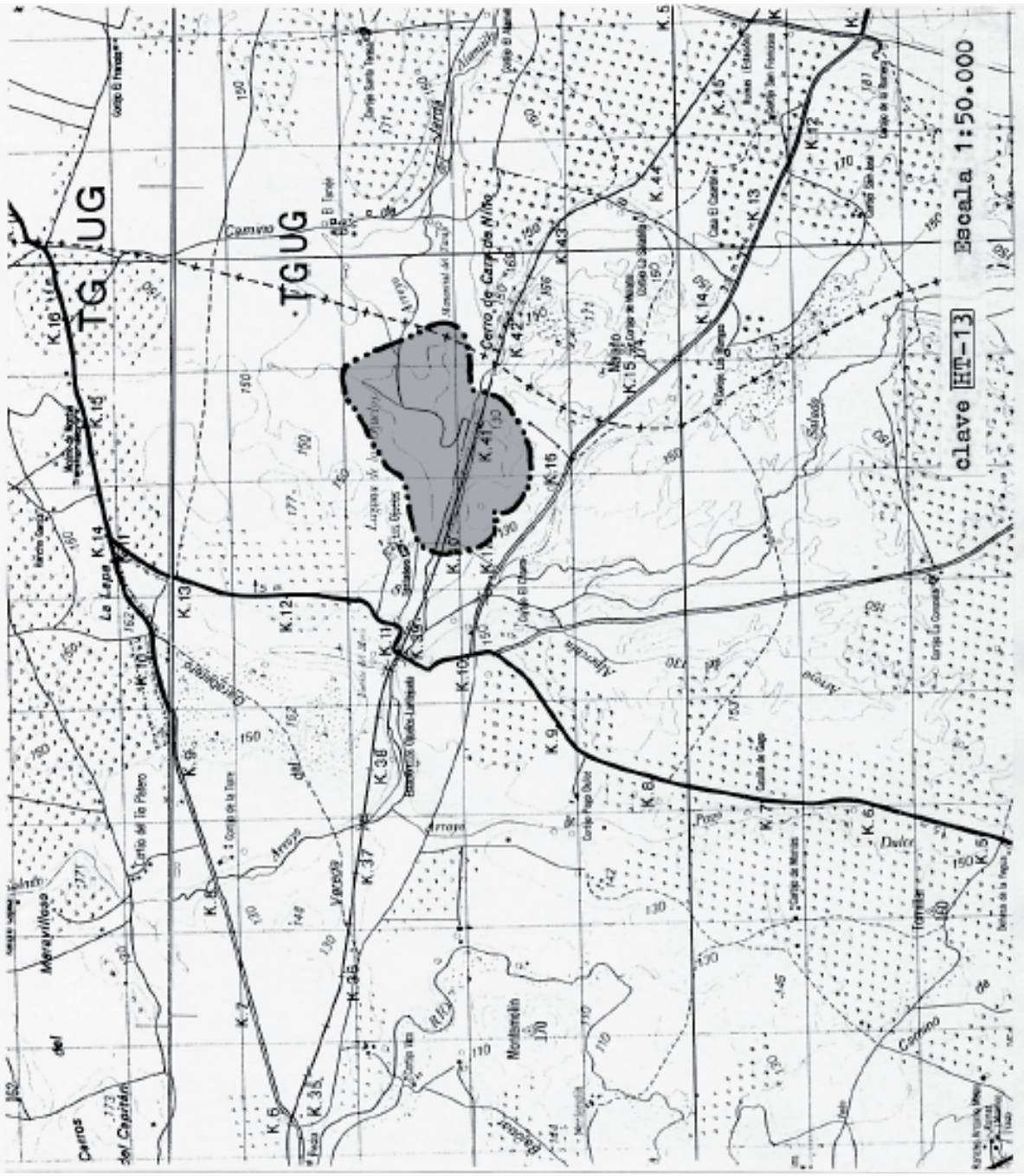
clave HT-13
Escala 1:50.000
TGUG
TGUG
Cerro de Carpio del Niño
Nuevo
Camino
Arroyo
Arroyo
Arroyo

ESPACIO PROTEGIDO: LAGUNA DE VALDEOJO (HT-14)

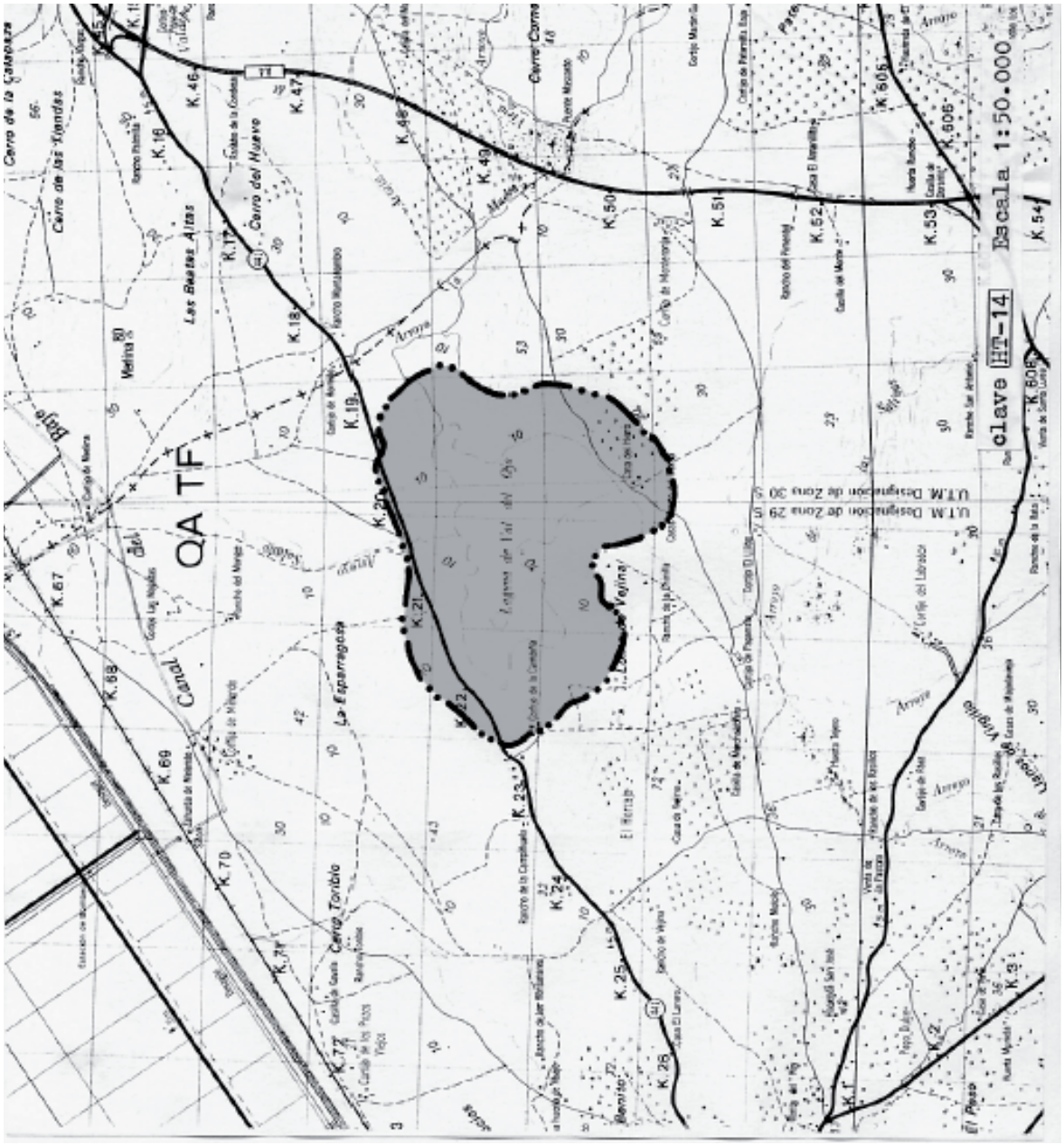

ESPACIO PROTEGIDO: LAGUNA DE VOCESA (HT-15)

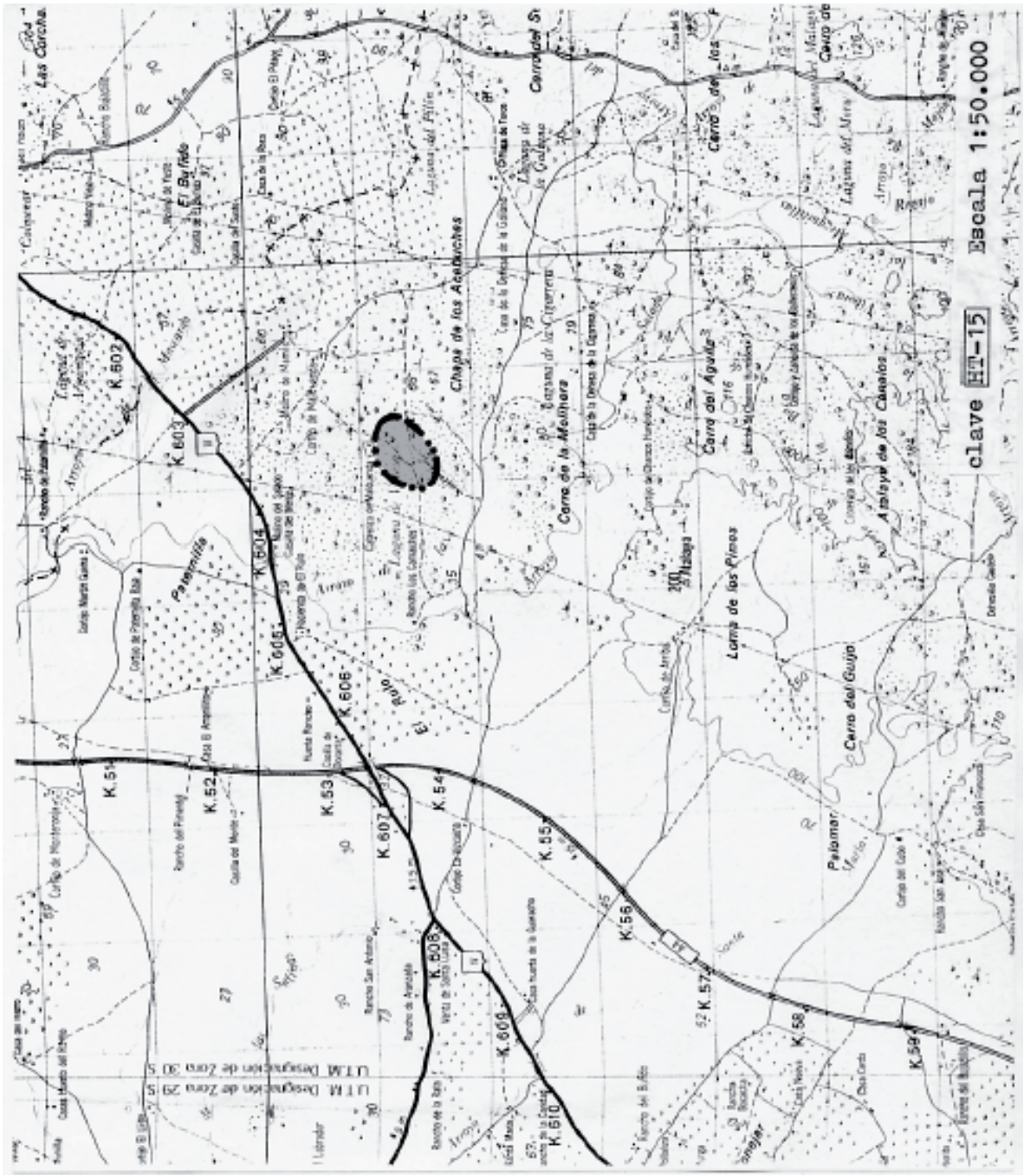

ESPACIO PROTEGIDO: LAGUNAS DEL MALAGUEÑO Y MORO (HT-16)

ESPACIO PROTEGIDO: PREPARQUES NORTE Y ESTE DE DOÑANA (HT-17)

ESPACIO PROTEGIDO: SALINAS DE VALCARGADO (HT- 18)

clave HT-18
Escala 1:50.000
Carmonilla
Alcázar
Lomas del
Cortijo de Valcargado
Cortijo de Carmonilla
Cortijo de Ronceverde
Cortijo Carrascales
Cortijo del Pregallo
Cortijo Mesada
Cortijo de la Mesada
Cortijo de la Mesada
Cortijo de la Mesada
Cortijo de Casa Blanca
Cortijo Campillos
Cortijo de la Cañada
Cortijo de la Cañada
Cortijo de la Cañada

ESPACIO PROTEGIDO: HOYA DE CALDERON (GRANDE) (HT-19)

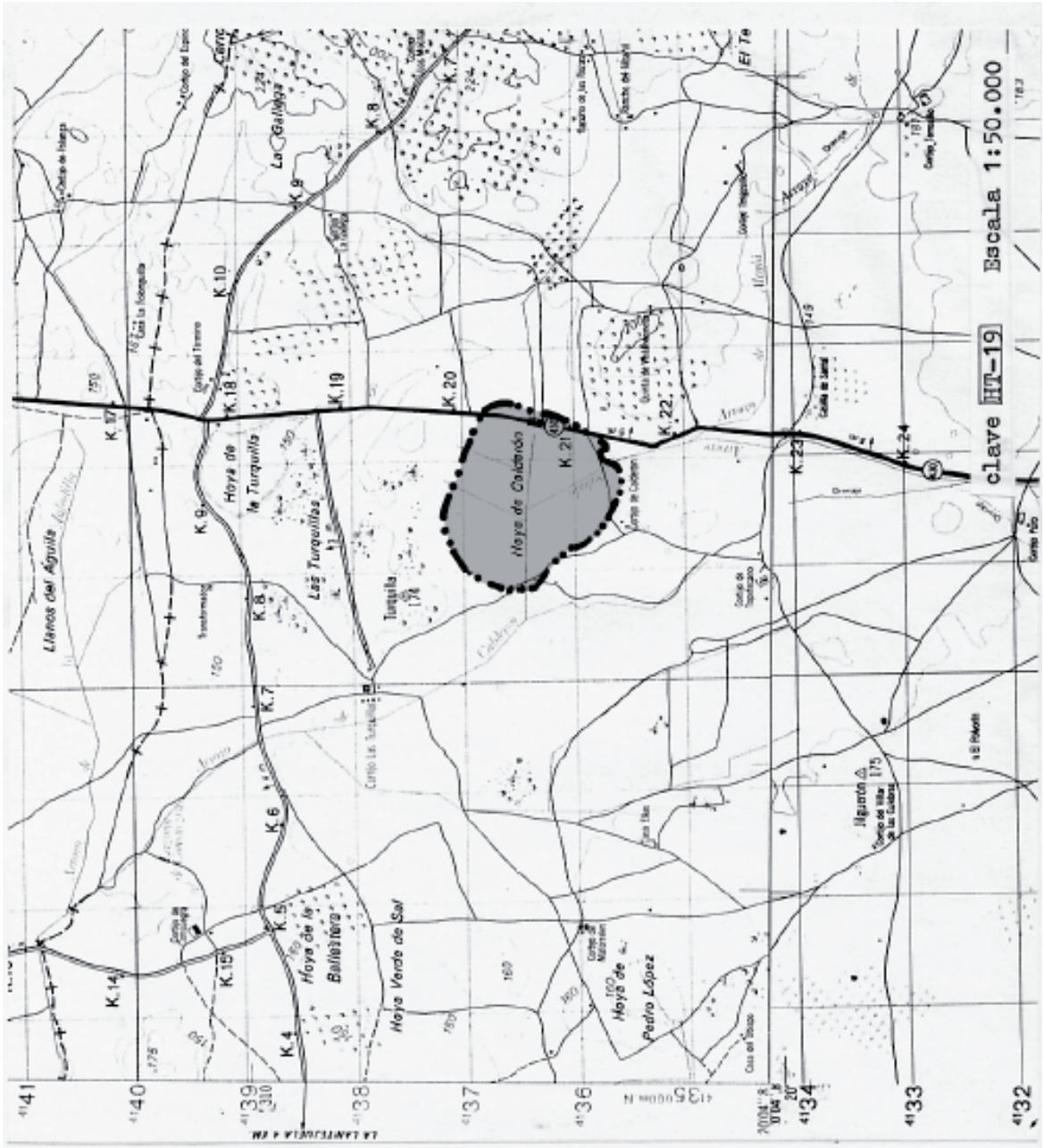

ESPACIO PROTEGIDO: HUERTAS DEL ARROYO DE SAN PEDRO (AG-1)

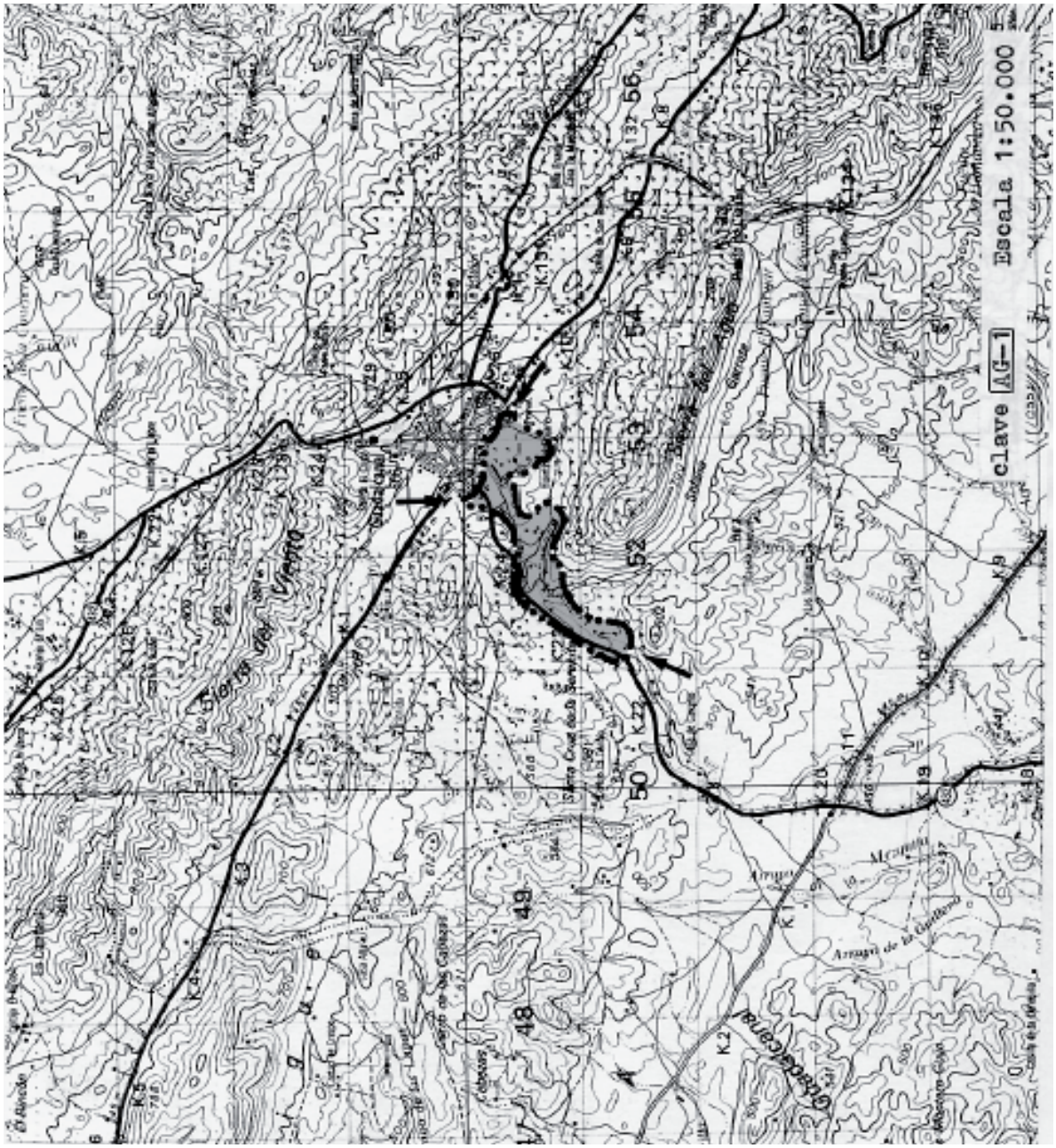

PUBLICACIONES

Textos Legales nº 31

Título: Ley de Declaración de Voluntad Vital Anticipada

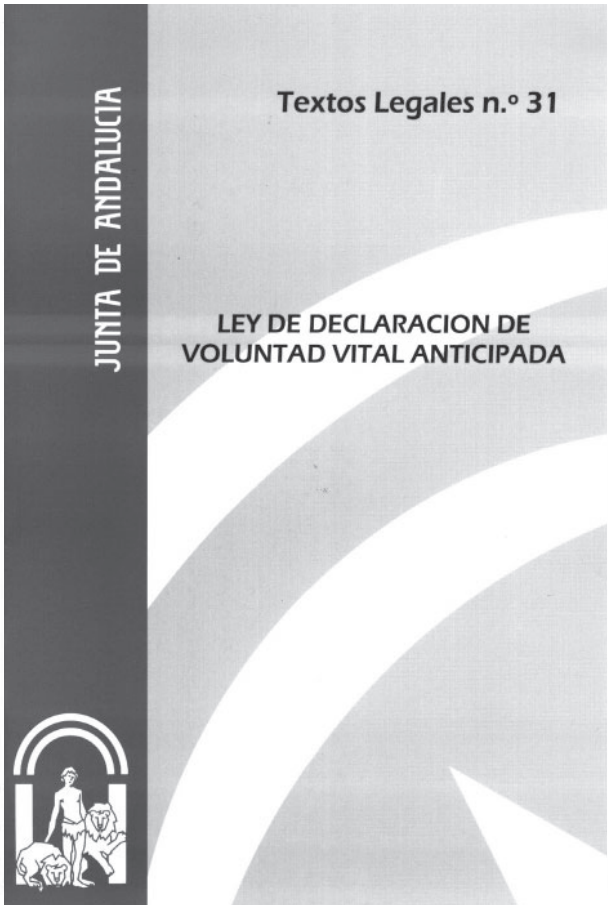

Edita e imprime: Servicio de Publicaciones y BOJA
Secretaría General Técnica
Consejería de la Presidencia
Año de edición: 2005
Distribuye: Servicio de Publicaciones y BOJA
Pedidos: Servicio de Publicaciones y BOJA
Apartado Oficial Sucursal núm. 11. 41014-SEVILLA
También está a la venta en librerías colaboradoras
Forma de pago: El pago se realizará de conformidad con la liquidación que se practique por el Servicio de Publicaciones y BOJA al aceptar el pedido, lo que se comunicará a vuelta de correo
P.V.P.: 1,46 € (IVA incluido)

PUBLICACIONES

Textos Legales nº 32

Título: **Ley Reguladora de los Colegios Profesionales de Andalucía**

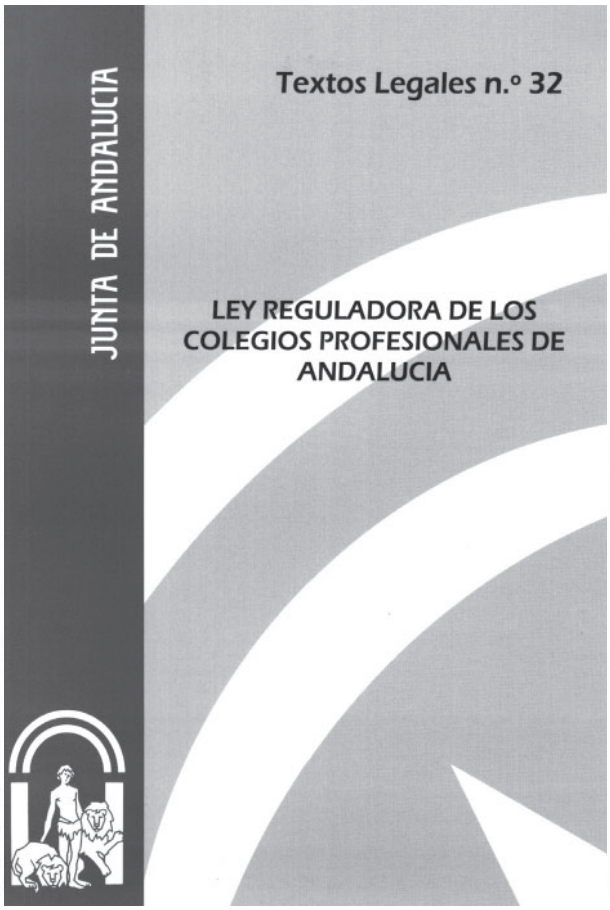

Edita e imprime: Servicio de Publicaciones y BOJA
Secretaría General Técnica
Consejería de la Presidencia
Año de edición: 2005
Distribuye: Servicio de Publicaciones y BOJA
Pedidos: Servicio de Publicaciones y BOJA
Apartado Oficial Sucursal núm. 11. 41014-SEVILLA
También está a la venta en librerías colaboradoras
Forma de pago: El pago se realizará de conformidad con la liquidación que se practique por el Servicio de Publicaciones y BOJA al aceptar el pedido, lo que se comunicará a vuelta de correo
P.V.P.: 2,23 € (IVA incluido)

NORMAS PARA LA SUSCRIPCION AL BOLETIN OFICIAL DE LA JUNTA DE ANDALUCIA PARA EL AÑO 2007

1. SUSCRIPCIONES

1.1. Las suscripciones al **BOLETIN OFICIAL DE LA JUNTA DE ANDALUCIA** están sujetas al pago previo de las correspondientes tasas (art. 25.a de la Ley 4/1988, de 5 de julio, de Tasas y Precios Públicos de la Comunidad Autónoma de Andalucía).

1.2. Las solicitudes de suscripción deberán dirigirse al **Servicio de Publicaciones y BOJA.** Apartado Oficial Sucursal núm. 11, Bellavista. 41014 - Sevilla.

2. PLAZOS DE SUSCRIPCION

2.1. Las suscripciones al **BOLETIN OFICIAL DE LA JUNTA DE ANDALUCIA** serán por **período de un año indivisible** (art. 28 de la Ley 4/1988, de 5 de julio, de Tasas y Precios Públicos de la Comunidad Autónoma de Andalucía).

2.2. La solicitud de las suscripciones se efectuará **dentro del mes anterior** al inicio del período de suscripción (art. 16, punto 3, del Reglamento del BOJA, Decreto 205/1983, de 5 de octubre).

3. TARIFAS

3.1. El precio de la suscripción para el año 2007 es de 160,86 €.

4. FORMA DE PAGO

4.1. El pago de la suscripción se realizará de conformidad con la liquidación que se practique por el Servicio de Publicaciones y BOJA al aceptar la solicitud. En dicha liquidación se detallará la forma de pago.

4.2. No se aceptarán pagos ni ingresos de ningún tipo que se realicen de forma distinta a la indicada en la liquidación que se practique.

5. ENVIO DE EJEMPLARES

5.1. **El envío,** por parte del **Servicio de Publicaciones y BOJA,** de los ejemplares del **BOLETIN OFICIAL DE LA JUNTA DE ANDALUCIA,** comenzará a hacerse una vez tenga entrada en dicho Servicio el ejemplar para la Administración del Mod. 046 mecanizado por el Banco o Caja de Ahorros.

5.2. En el caso de que el ejemplar para la Administración del Mod. 046 correspondiente al período de suscripción solicitado tenga entrada en este Servicio una vez comenzado el mismo, el envío de los Boletines **será a partir de dicha fecha de entrada.**

FRANQUEO CONCERTADO núm. 41/63

BOLETIN OFICIAL DE LA JUNTA DE ANDALUCIA
Apartado Oficial Sucursal núm. 11. 41014 SEVILLA

Papel ecológico