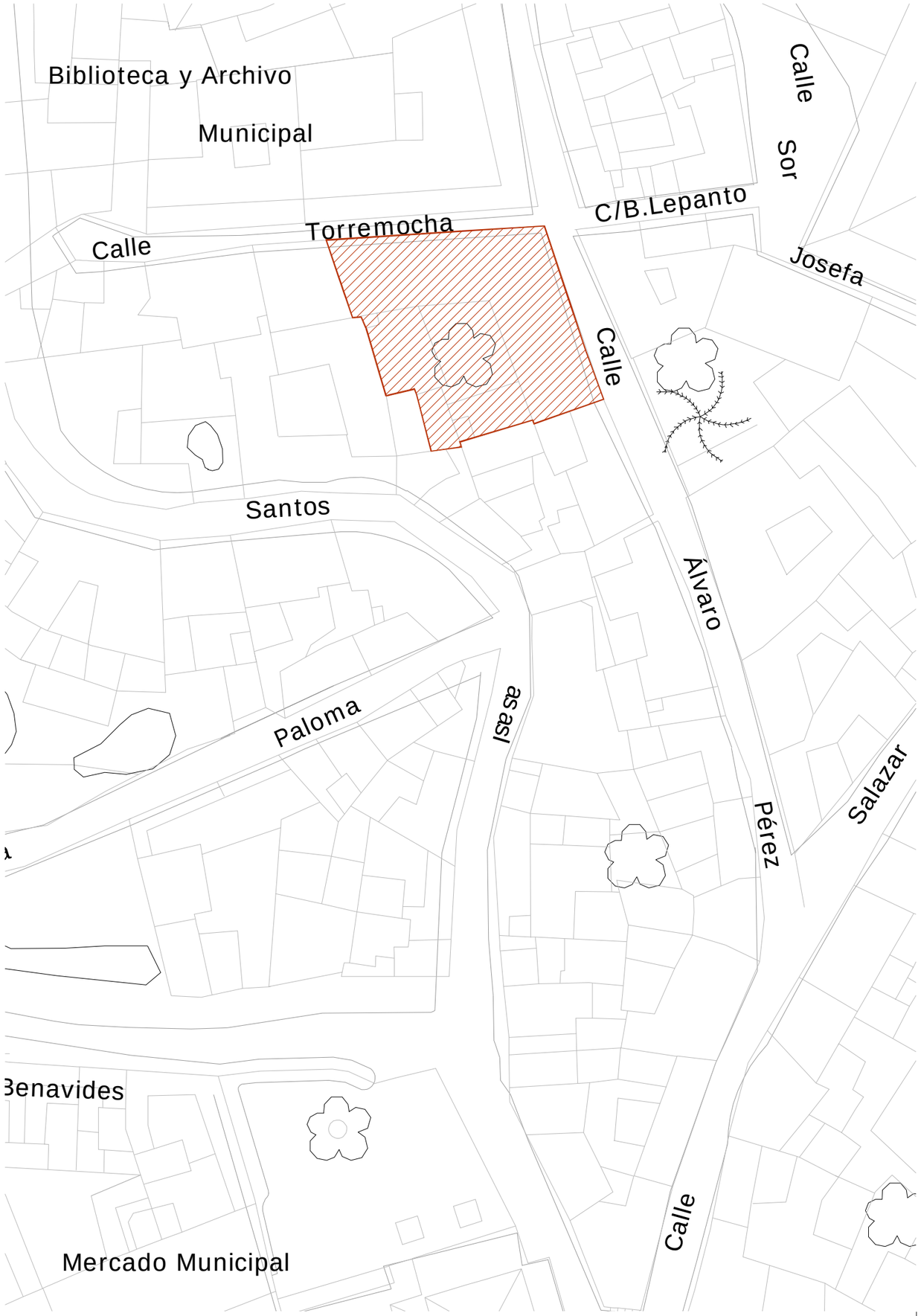


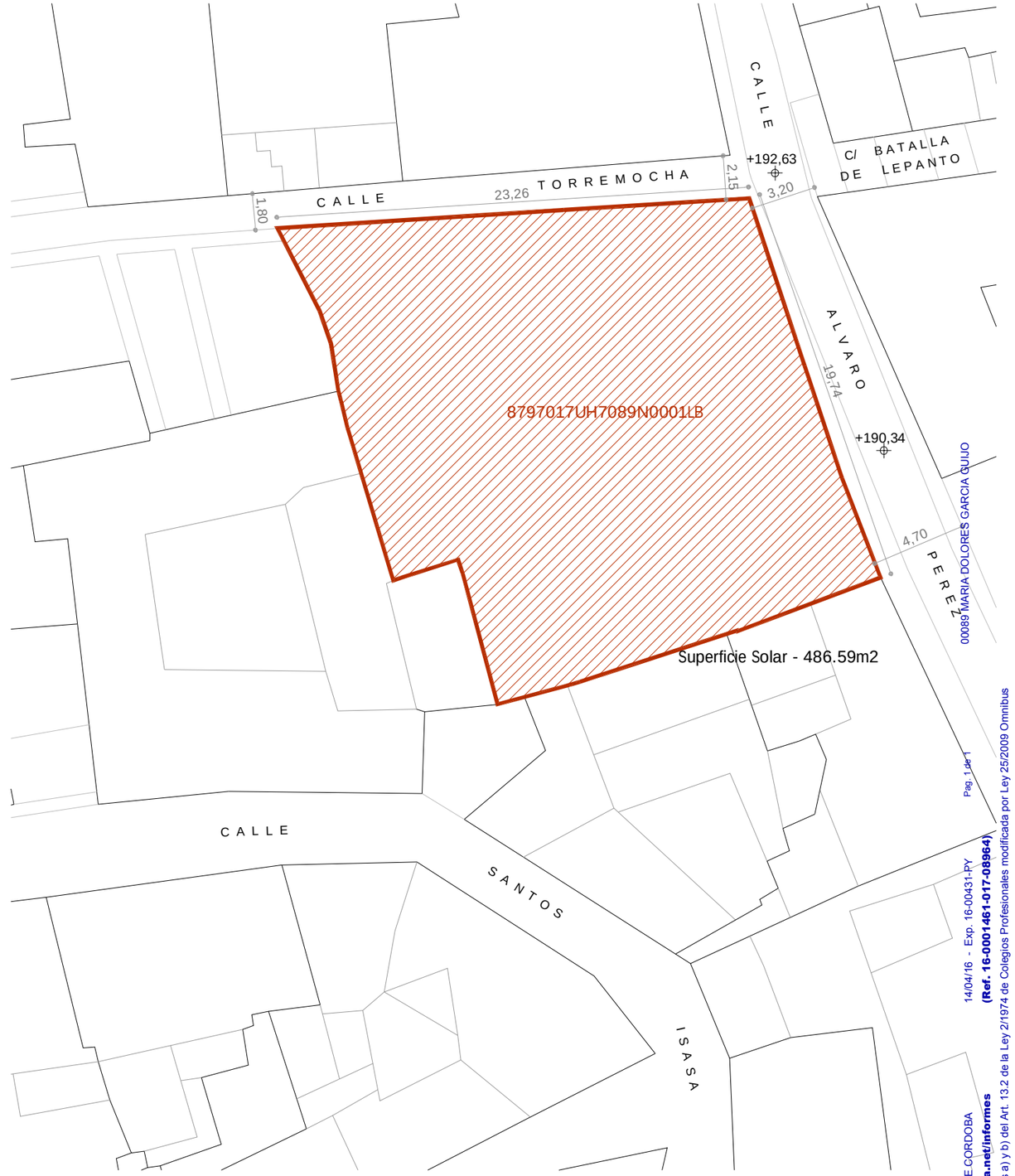


JUNTA DE ANDALUCIA
AVRA
AGENCIA DE VIVIENDA Y REHABILITACIÓN DE ANDALUCÍA

PROYECTO BÁSICO Y DE EJECUCIÓN DE REHABILITACIÓN Y ADAPTACIÓN EN VIVIENDAS PROTEGIDAS PARA ALQUILER DE INMUEBLE EN C/ ÁLVARO PÉREZ, 30 DEL A.R.C. DE MONTORO (CO)

TÉCNICOS REDACTORES:
DOLORES GARCÍA GUIJO

FECHA

ESCALA
1/2000; 1/250

EMPLAZAMIENTO Y SITUACION

PLANO Nº
A1

ARCHIVO: A1501 01_SITUACION
FECHA TRAZADO: 3 marzo 2016
ESCALA TRAZADO: 1:1
TAMAÑO HOJA: 420-297

COLEGIO OFICIAL DE ARQUITECTOS DE CORDOBA
**Verificar en http://www.coacordoba.net/informes**
14/04/16 - Exp. 16-00431-PY
**(Ref. 16-0001461-017-08964)**
Pag. 1 de 1
00089 MARIA DOLORES GARCIA GUIJO
El objeto de este visado es el establecido en apartados a) y b) del Art. 13.2 de la Ley 2/1974 de Colegios Profesionales modificada por Ley 25/2009 Omnibus

ESTADO ACTUAL. P -1

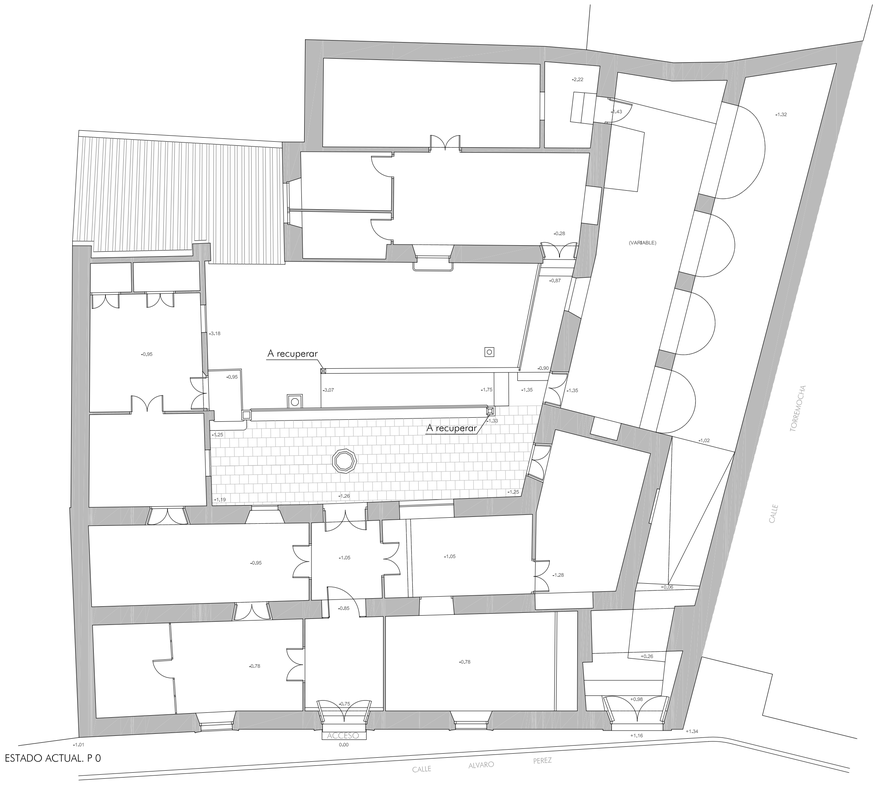


ESTADO ACTUAL. P 0

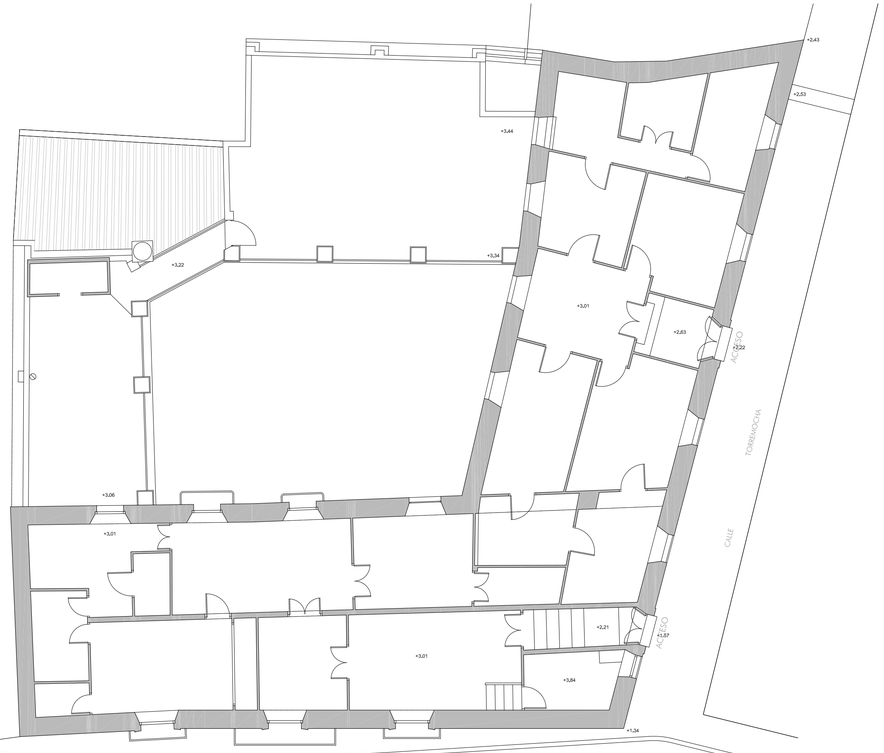


ESTADO ACTUAL. P 1

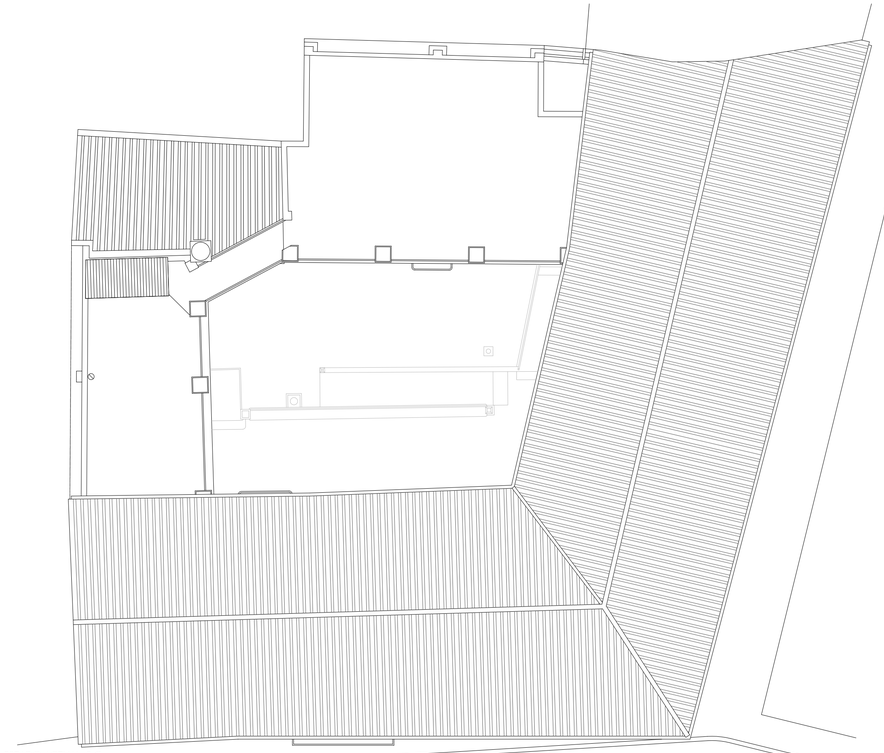

ESTADO ACTUAL. P C

JUNTA DE ANDALUCIA
AVRA
AGENCIA DE VIVIENDA Y REHABILITACIÓN DE ANDALUCÍA

**PROYECTO BÁSICO Y DE EJECUCIÓN DE REHABILITACIÓN Y ADAPTACIÓN EN VIVIENDAS PROTEGIDAS PARA ALQUILER DE INMUEBLE EN C/ ÁLVARO PÉREZ, 30 DEL A.R.C. DE MONTORO (CO)**

TÉCNICOS REDACTORES:
DOLORES GARCÍA GUIJO

FEBRERO 2016

ESCALA 1/100

ESTADO ACTUAL. PLANTAS
DISTRIBUCION

PLANO

A0


ARCHIVO: A1501 02_EA_Plantas generales FECHA TRAZADO: 6 marzo 2016 ESCALA TRAZADO: 1:1 TAMAÑO HOJA: 840 – 594

00089 MARIA DOLORES GARCIA GUIJO

Pag. 1 de 1

14/04/16 Fcha. 16-00013. PV
**(Ref. 16-0001461-015-002112)**

**Colegio Oficial de Arquitectos de Córdoba.**
**Verificar en http://www.coacordoba.net/informes**
El sobre de este visado es el establecido en apartados a) y b) del Art. 13.2 de la Ley 2/1974 de Colegios Profesionales modificada por Ley 25/2009 Omnibus

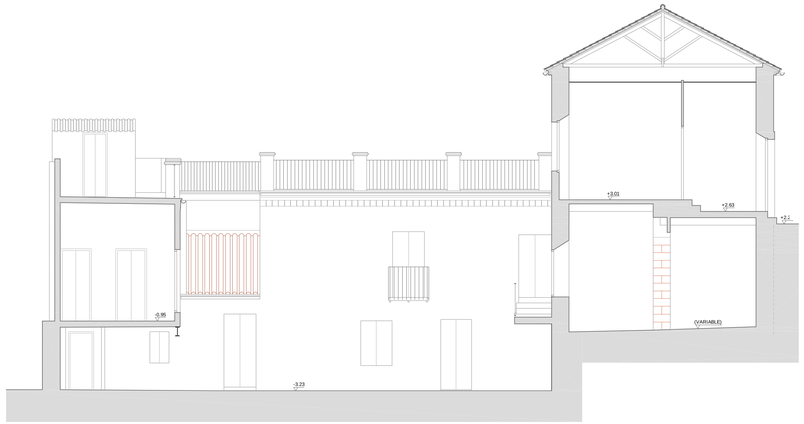


SECCIÓN 1-1'

SECCIÓN 2-2'

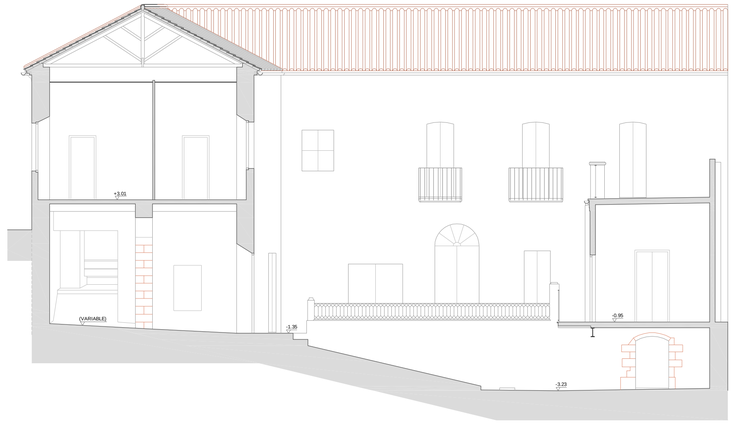


SECCIÓN 3-3'

SECCIÓN 4-4'

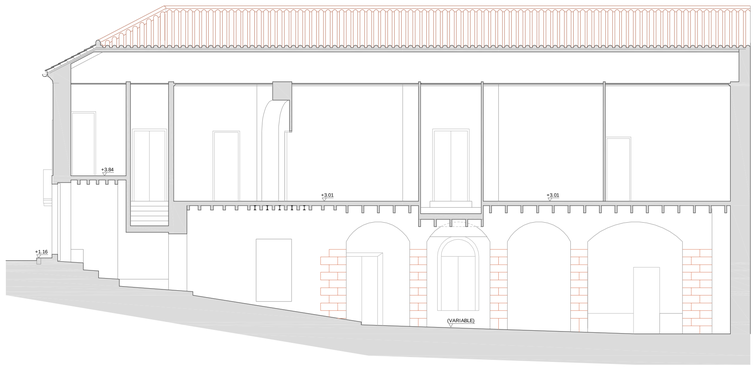


SECCIÓN 5-5'

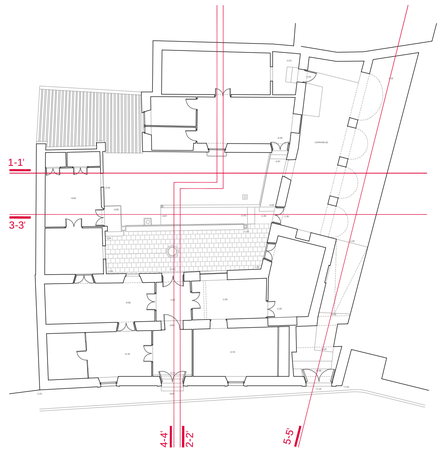

ALZADO PPAL. CL. ALVARO PEREZ

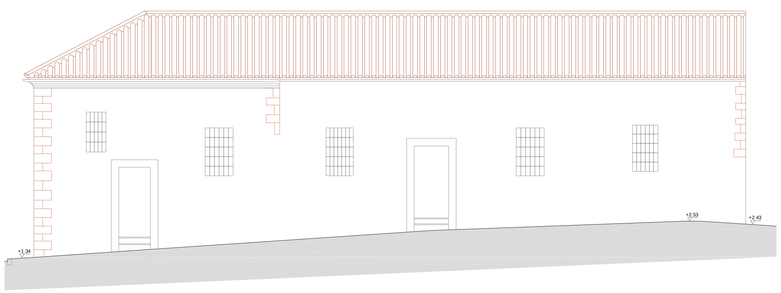


ALZADO CL. TORREMOCHA

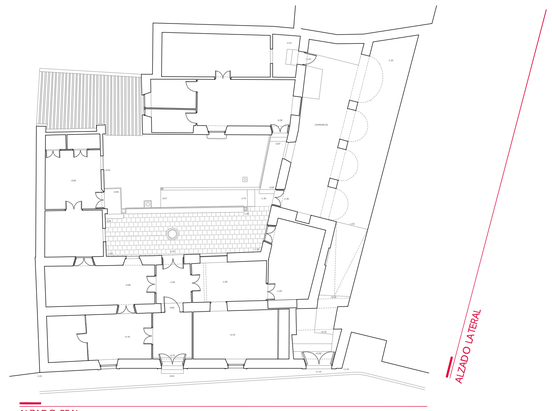


JUNTA DE ANDALUCIA
AVRA
AGENCIA DE VIVIENDA Y REHABILITACIÓN DE ANDALUCÍA

PROYECTO BÁSICO Y DE EJECUCIÓN DE REHABILITACIÓN Y ADAPTACIÓN EN VIVIENDAS PROTEGIDAS PARA ALQUILER DE INMUEBLE EN C/ ÁLVARO PÉREZ, 30 DEL A.R.C. DE MONTORO (CO)

TÉCNICOS REDACTORES:
DOLORES GARCÍA GUJO

FEBRERO 2016

PLANO Nº

ESCALA
1/100

ESTADO ACTUAL.
ALZADO Y SECCIONES

COLEGIO OFICIAL DE ARQUITECTOS DE CORDOBA
Verificar en http://www.coacordoba.net/informes
El objeto de este visado es el establecido en apartados a) y b) del Art. 13.2 de la Ley 2/1974 de Colegios Profesionales modificada por Ley 25/2009 Omnibus
(Ref. 16-005145-019-03651)
14/04/16 , Fcha. 16-05/24 PV
Pág. 1 de 1
00088 MARIA DOLORES GARCIA GUJO

ARCHIVO: A1501 03_EA_Alzado y secciones
FECHA TRAZADO: 3 marzo 2016
ESCALA TRAZADO: 1:1
NUMERO HOJA: 840 - 594

ESTADO ACTUAL. P -1

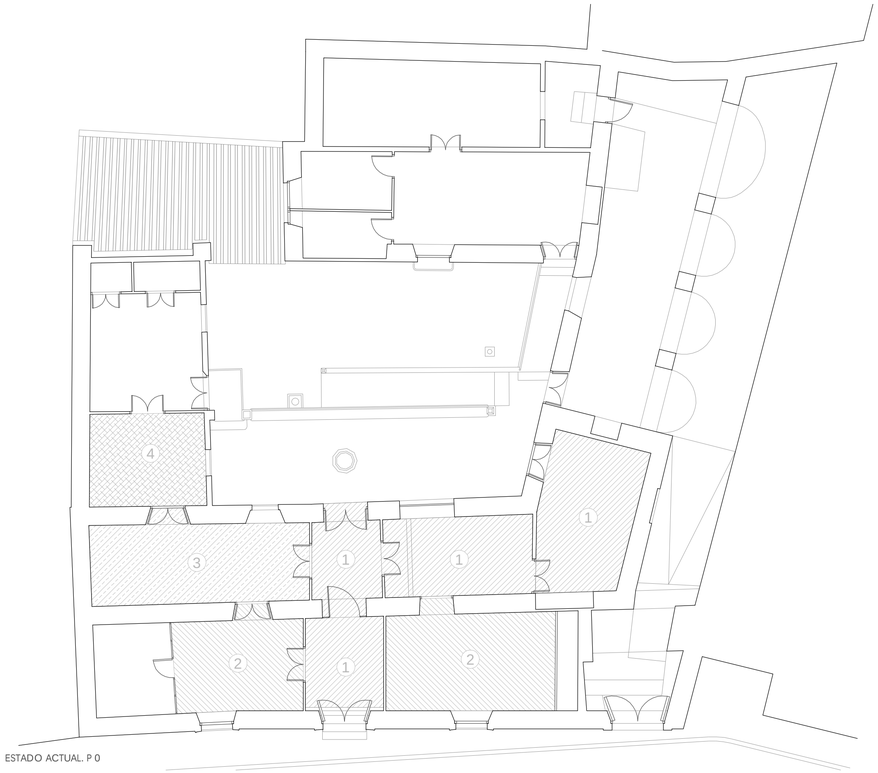


ESTADO ACTUAL. P 0

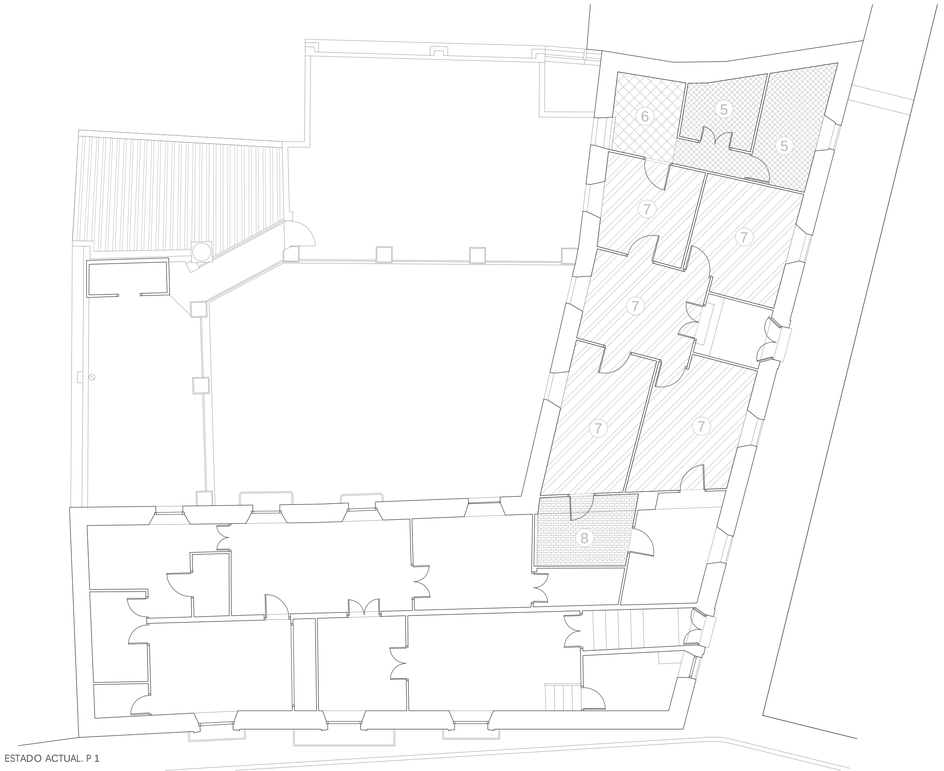


ESTADO ACTUAL. P 1

1 43m2

2 31,21m2

3 19,25m2

4 11,48m2

5 26,55m2

6 SOLO BALDOSAS ROJAS 5,61m2

7 59,20m2

8 7,05m2

JUNTA DE ANDALUCIA
AVRA
AGENCIA DE VIVIENDA Y REHABILITACIÓN DE ANDALUCÍA

PROYECTO BÁSICO Y DE EJECUCIÓN DE REHABILITACIÓN Y ADAPTACIÓN EN VIVIENDAS PROTEGIDAS PARA ALQUILER DE INMUEBLE EN C/ ÁLVARO PÉREZ, 30 DEL A.R.C. DE MONTORO (CO)

TÉCNICOS REDACTORES:
DOLORES GARCÍA GUIJO

FEBRERO

ESCALA 1/100

ESTADO ACTUAL
SOLERIA

PLANO Nº

COLEGIO OFICIAL DE ARQUITECTOS DE CORDOBA
Verificado en http://www.coacordoba.net/informes
El objeto de este visado es el establecido en apartados a) y b) del Art. 13.2 de la Ley 2/1974 de Colegios Profesionales modificada por Ley 25/2009 Omnibus
14/04/16 - Fcp. 16-00024 PV
(Ref. 16-00014/01-020-01163)
Pag. 1 de 1
00089 MARIA DOLORES GARCIA GUIJO

ESTADO ACTUAL. P -1

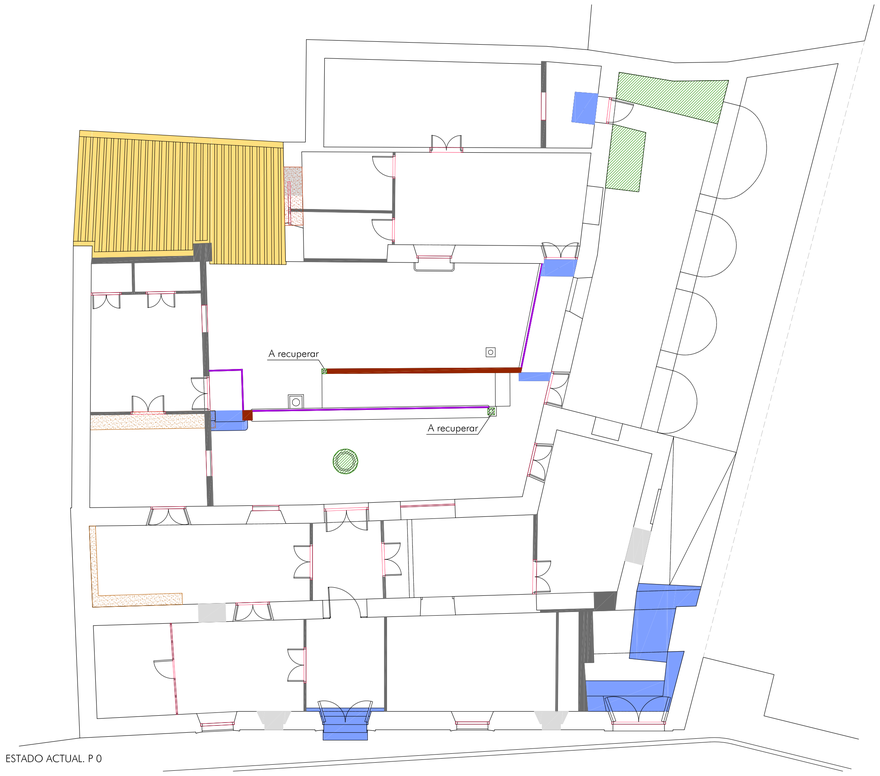


ESTADO ACTUAL. P 0

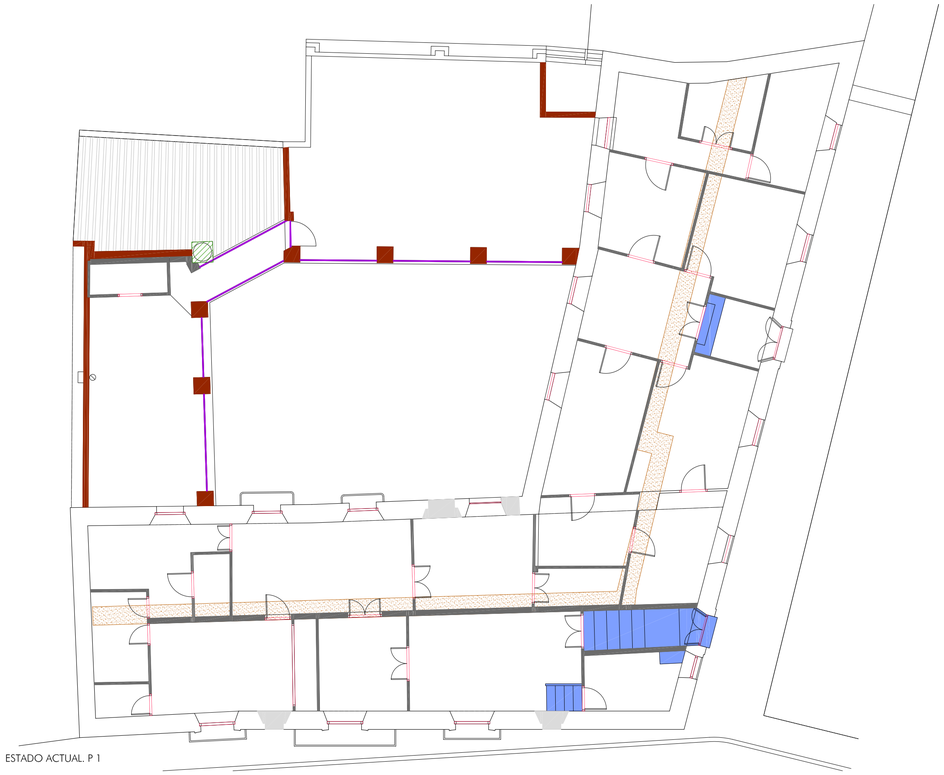

ESTADO ACTUAL. P 1

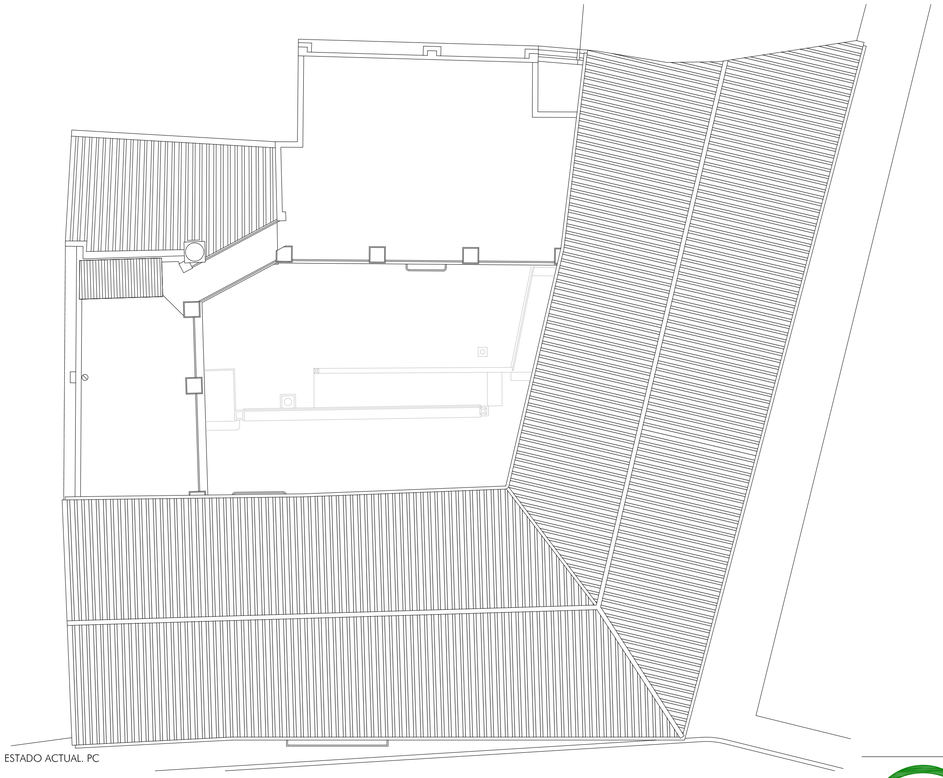

ESTADO ACTUAL. PC

- VACIADO DE MURO HASTA BASE DE VIGUETAS
- DEMOLICION DE MURO SEGUN DIMENSION DE NUEVO HUECO
- DEMOLICION DE MUROS O FÁBRICA DE LADRILLO (altura planta)
- DEMOLICION DE FÁBRICA (1,10m altura)
- DESMONTADO DE CARPINTERIA EXISTENTE
- DEMOLICIÓN DE ESCALONES
- DESMONTADO DE ELEMENTOS EXISTENTES
- DESMONTADO DE CERRAJERIA EXISTENTE
- DEMOLICIÓN FORMACIÓN FALDÓN CON RECUPERACIÓN DE TEJAS

JUNTA DE ANDALUCIA
AVRA
AGENCIA DE VIVIENDA Y REHABILITACIÓN DE ANDALUCÍA

**PROYECTO BÁSICO Y DE EJECUCIÓN DE REHABILITACIÓN Y ADAPTACIÓN EN VIVIENDAS PROTEGIDAS PARA ALQUILER DE INMUEBLE EN C/ ÁLVARO PÉREZ, 30 DEL A.R.C. DE MONTORO (CO)**

TÉCNICOS REDACTORES:
DOLORES GARCÍA GULIO

FEBRERO 2016

ESCALA: 1/100

**ESTADO ACTUAL**
**DEMOLICIONES I**

PLANO Nº

COLEGIO OFICIAL DE ARQUITECTOS DE CORDOBA
Verificado en http://www.coacordoba.net/informes
El sellado digital y firmado de el establecido en apartados a) y b) del Art. 13.2 de la Ley 21/974 de Colegios Profesionales modificada por Ley 25/2009 Omnibus
14/04/16 - Exp. 16/00021-PV (Ref. 15-005145-021-00894)
Pag. 1 de 1
00080 MARIA DOLORES GARCIA GULIO

ARCHIVO: A1501 05_EA_Demoliciones
FECHA TRAZADO: 8 abril 2016
ESCALA TRAZADO: 1:1
TAMAÑO HOJA: 840 -594

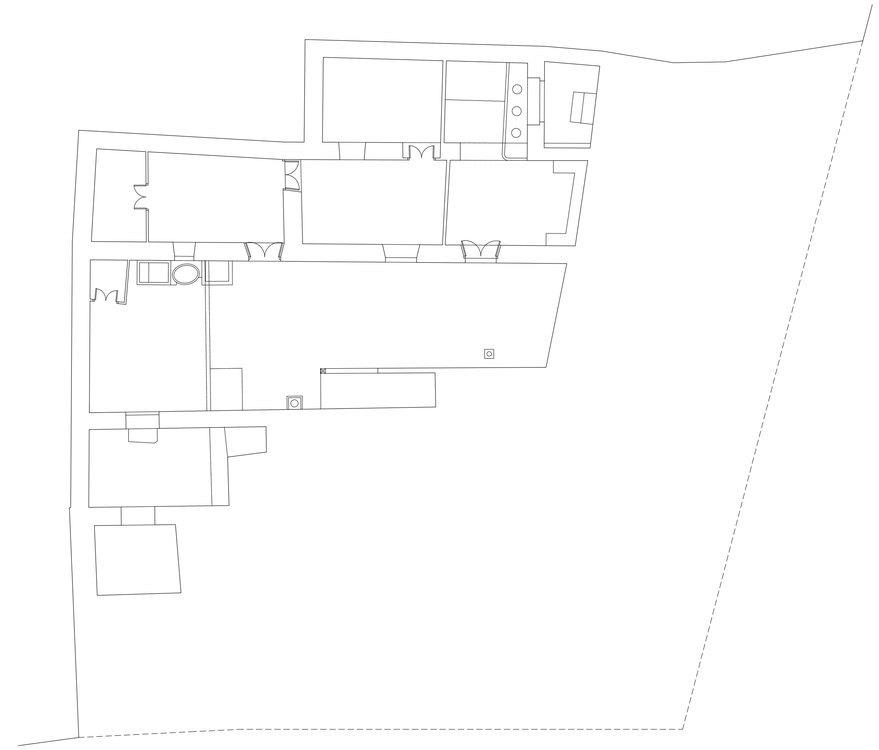

ESTADO ACTUAL. P -1

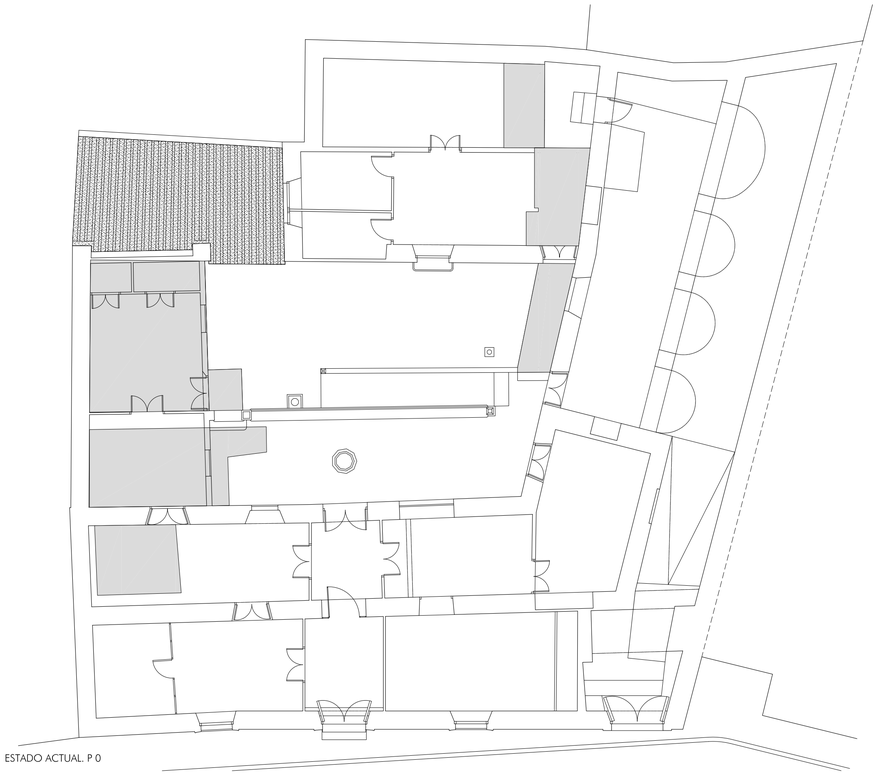

ESTADO ACTUAL. P 0

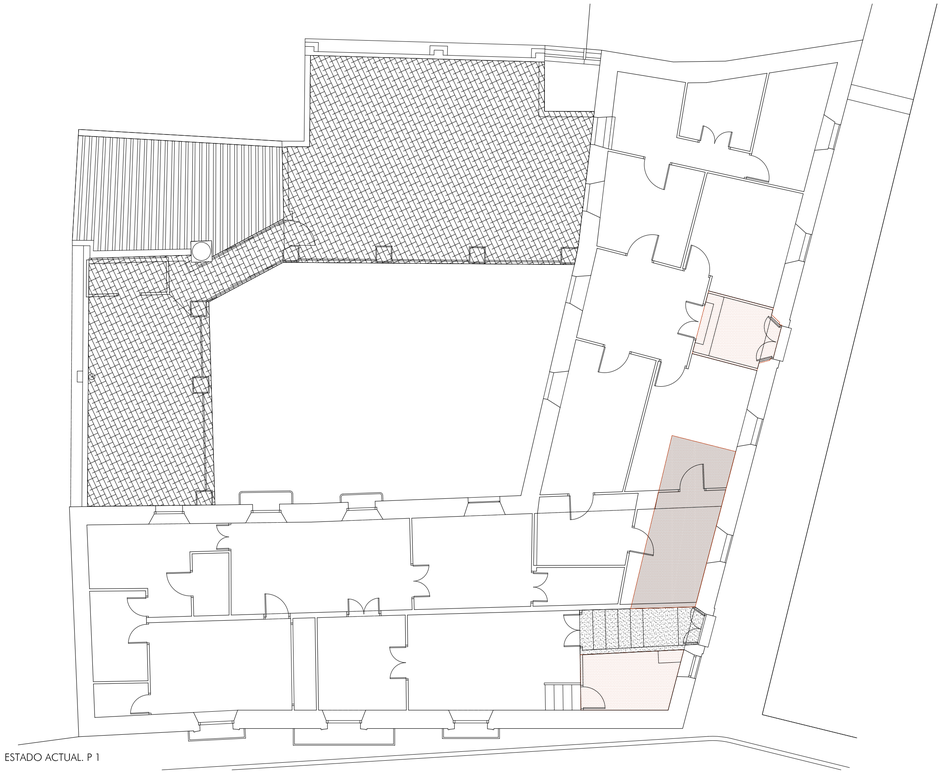

ESTADO ACTUAL. P 1

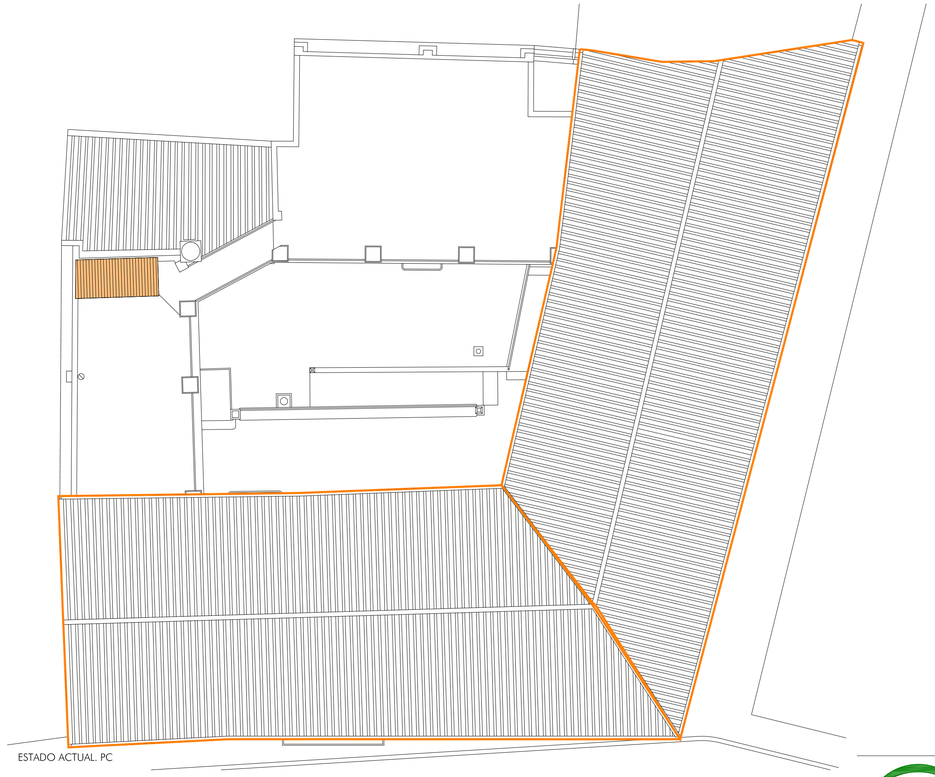

ESTADO ACTUAL. PC

DEMOLICIÓN CUBIERTA TRANSITABLE INCL. FORJADO DE VIGUETAS METÁLICAS

DEMOLICIÓN DE FORJADO DE VIGUETAS METÁLICAS

DEMOLICION FORJADO VIGUETAS MADERA CON RECUPERACIÓN DE VIGAS

DEMOLICIÓN FORJADO VIGUETAS HORMIGÓN

DESMONTADO PAQUETE DE CUBIERTA CON RECUPERACIÓN DE TEJAS

LEVANTADO DE CUBIERTA DE URALITA

JUNTA DE ANDALUCIA
AVRA

AGENCIA DE VIVIENDA Y REHABILITACIÓN DE ANDALUCÍA

**PROYECTO BÁSICO Y DE EJECUCIÓN DE REHABILITACIÓN Y ADAPTACIÓN EN VIVIENDAS PROTEGIDAS PARA ALQUILER DE INMUEBLE EN C/ ÁLVARO PÉREZ, 30 DEL A.R.C. DE MONTORO (CO)**

TÉCNICOS REDACTORES:
DOLORES GARCÍA GUIJO

FEBRERO 2016

ESCALA
1/100

ESTADO ACTUAL
DEMOLICIONES II (FORJADOS)

PLANO

A0

Colegio Oficial de Arquitectos de Córdoba.
Verificar en http://www.caracordoba.net/informes
El objeto de este visado es el establecido en apartados a) y b) del Art. 13.2 de la Ley 2/1974 de Colegios Profesionales modificada por Ley 25/2009 Omnibus
(Ref. 16-001461-022-03543)
14/04/16 Fch. 16-04-01 PV Hoja 1 de 1
00089 MARIA DOLORES GARCIA GUIJO

ARCHIVO: A1501 05_EA_Demoliciones FECHA TRAZADO: 6 marzo 2016 ESCALA TRAZADO: 1:1 TAMAÑO HOJA: 840 -594

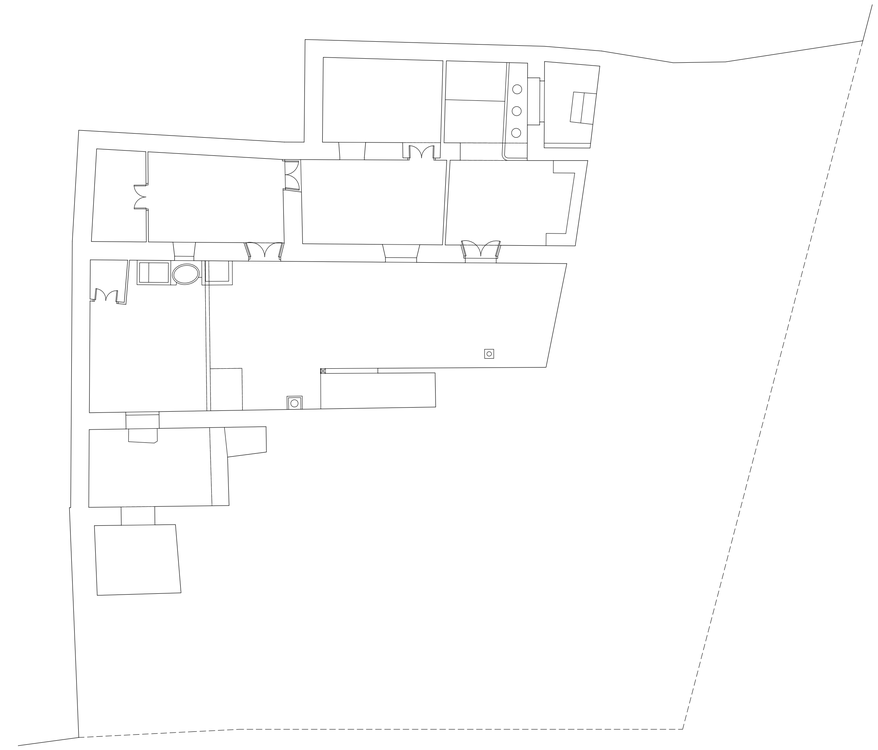

ESTADO ACTUAL. P -1

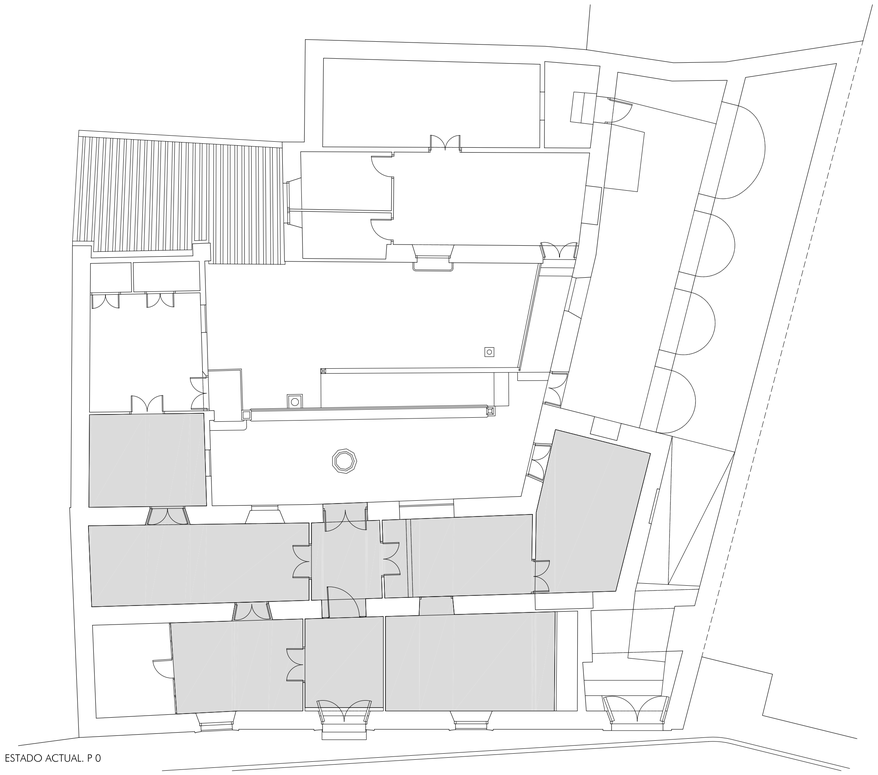

ESTADO ACTUAL. P 0

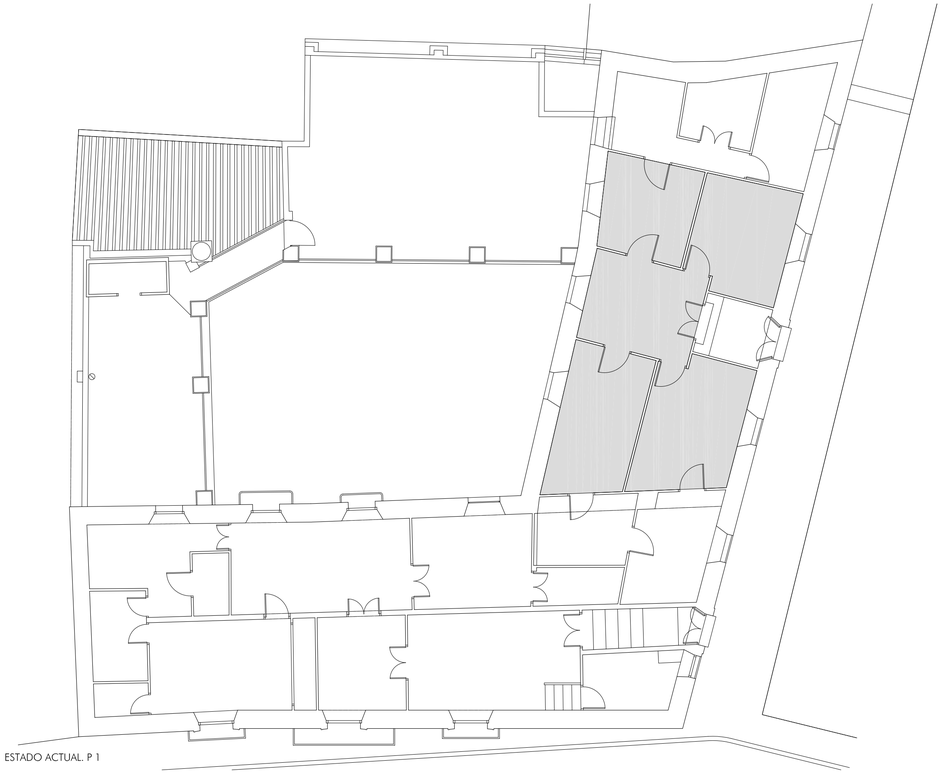

ESTADO ACTUAL. P 1

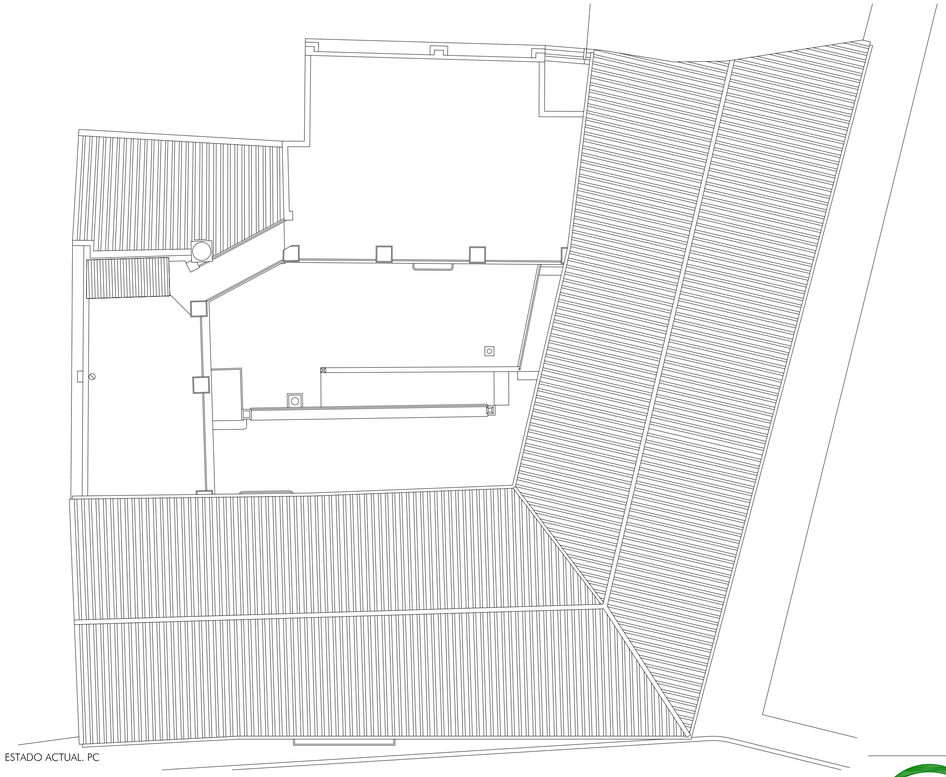

ESTADO ACTUAL. PC

PAVIMENTO DE SOLERIA HIDRAULICA RECUPERADA

JUNTA DE ANDALUCIA
AVRA
AGENCIA DE VIVIENDA Y REHABILITACIÓN DE ANDALUCÍA

**PROYECTO BÁSICO Y DE EJECUCIÓN DE REHABILITACIÓN Y ADAPTACIÓN EN VIVIENDAS PROTEGIDAS PARA ALQUILER DE INMUEBLE EN C/ ÁLVARO PÉREZ, 30 DEL A.R.C. DE MONTORO (CO)**

TÉCNICOS REDACTORES:
DOLORES GARCÍA GUIJO

FEBRERO 2016

ESCALA
**1/100**

ESTADO ACTUAL
**DEMOLICIONES III (SOLERIA)**

PLANO
**A7**

00089 MARIA DOLORES GARCIA GUIJO
Pag. 1 de 1
14/04/16 Fch. 16:00:03 PV
**(Ref. 15-001161-023-011100)**
Colegio Oficial de ARQUITECTOS DE CORDOBA
**Verificar en http://www.coacordoba.net/informes**
El objeto de este visado es el establecido en apartados a) y b) del Art. 13.2 de la Ley 2/1974 de Colegios Profesionales modificada por Ley 25/2009 Omnibus

ARCHIVO: A1501 05_EA_Demoliciones  FECHA TRAZADO: 6 marzo 2016  ESCALA TRAZADO: 1:1  TAMAÑO HOJA: 840 – 594

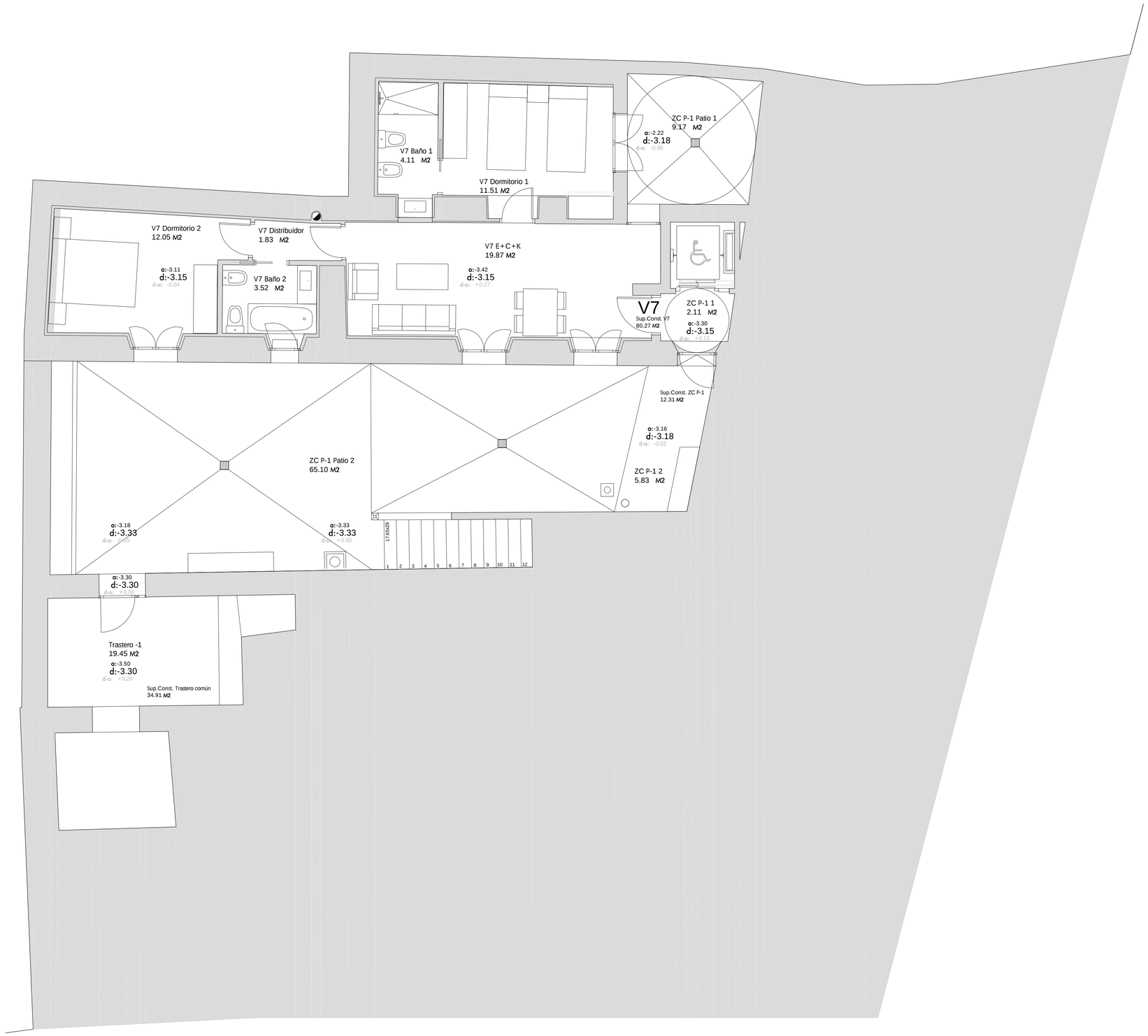


PLANTA -1

| NIVEL -1 | |
|---|---|
| ZONA | SUP.CONST. |
| ZC P-1 | 12,31 $m^2$ |
| Trastero Común | 34,91 $m^2$ |
| V7 | 80,27 $m^2$ |
| TOTAL | 127,49 $m^2$ |

**VIVIENDA 7**

PROGRAMA, SITUACIÓN Y NÚMERO

| DORMITORIOS | EDIFICIO | PLANTA | Nº UDS |
|---|---|---|---|
| 3D | A PATIO | NIVEL -1 | 1 |

**SUPERFICIES ÚTILES**

| DEPENDENCIAS | SUPERFICIE ÚTIL |
|---|---|
| V7 Baño 1 | 4,11 $m^2$ |
| V7 Baño 2 | 3,52 $m^2$ |
| V7 Distribuidor | 1,83 $m^2$ |
| V7 Dormitorio 1 | 11,51 $m^2$ |
| V7 Dormitorio 2 | 12,05 $m^2$ |
| V7 E+C+K | 19,87 $m^2$ |
| TOTAL SUPERFICIE ÚTIL | 52,89 $m^2$ |

JUNTA DE ANDALUCIA
AVRA
AGENCIA DE VIVIENDA Y REHABILITACIÓN DE ANDALUCÍA

PROYECTO BÁSICO Y DE EJECUCIÓN DE REHABILITACIÓN Y ADAPTACIÓN EN VIVIENDAS PROTEGIDAS PARA ALQUILER DE INMUEBLE EN C/ ÁLVARO PÉREZ, 30 DEL A.R.C. DE MONTORO (CO)

TÉCNICOS REDACTORES:
DOLORES GARCÍA GUIJO

FEBRERO 2016

ESCALA 1/50

PLANTA -1. ESTADO REFORMADO
DISTRIBUCION Y SUPERFICIES

PLANO Nº A2

00089 MARIA DOLORES GARCIA GUIJO
Pag. 1 de 1
14/04/16 - Exp. 16-00424.PR
(Ref. 16-0001461-024-087702)
COLEGIO OFICIAL DE ARQUITECTOS DE CORDOBA
Validez de este documento en http://www.coacordoba.net/informes
El objeto de este visado es la presentación en ejemplares a) y b) del Art. 13.2 de la Ley 2/1974 de Colegios Profesionales modificada por Ley 25/2009 Omnibus

ARCHIVO: A1501_06_ER_Plantas generales, alzados y secciones. FECHA TRAZADO: 8 abril 2016 ESCALA TRAZADO: 1:1 TAMAÑO HOJA: 840x594

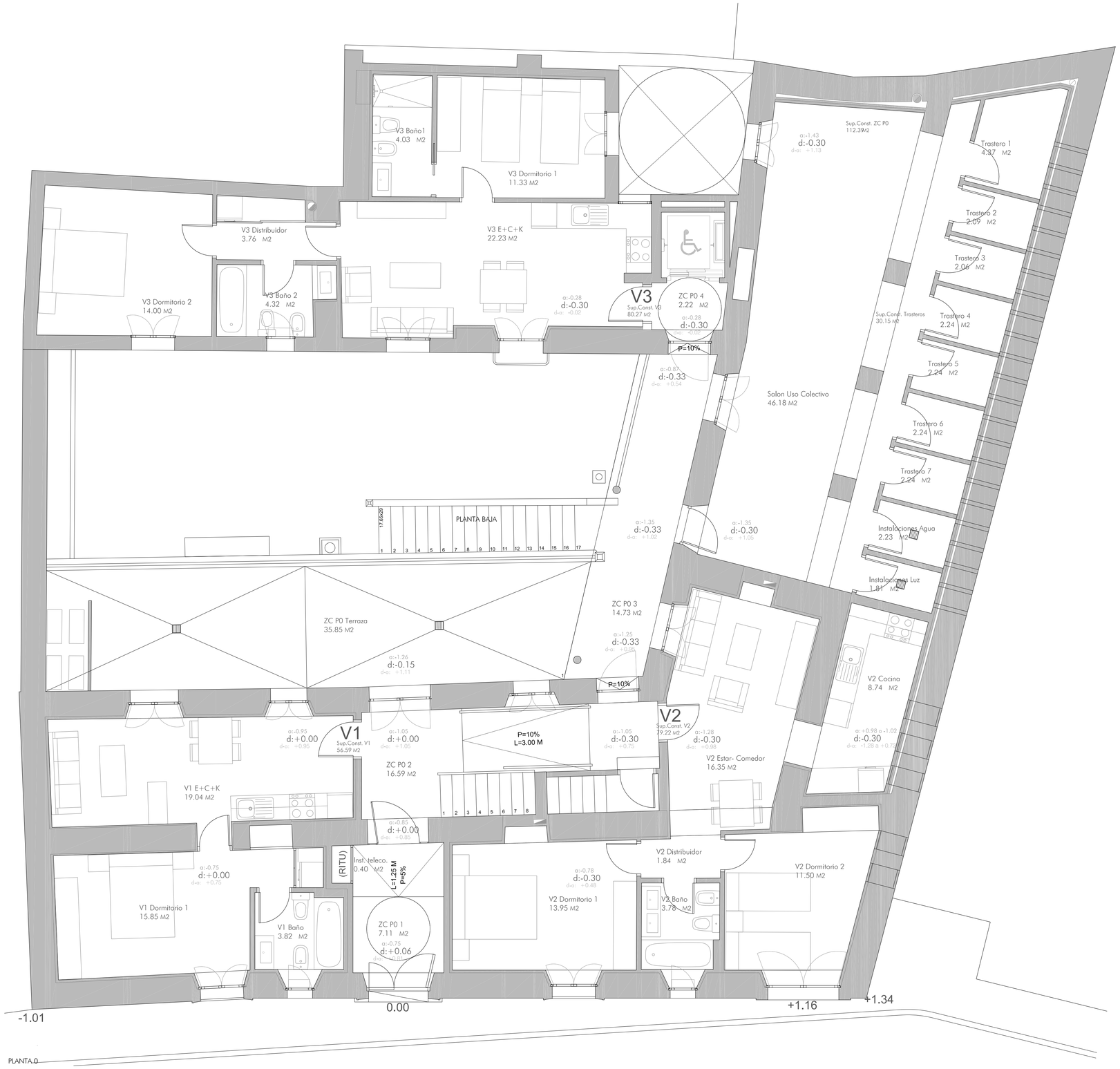


| NIVEL 0 | |
|---|---|
| ZONA | SUP.CONST. |
| ZC P0 | 112,39 $m^2$ |
| V1 | 56,59 $m^2$ |
| V2 | 79,22 $m^2$ |
| V3 | 80,27 $m^2$ |
| Trasteros | 30,15 $m^2$ |
| TOTAL | 358,62 $m^2$ |

## VIVIENDA 1

PROGRAMA, SITUACIÓN Y NÚMERO

| DORMITORIOS | EDIFICIO | PLANTA | Nº UDS |
|---|---|---|---|
| 2D | PRINCIPAL | NIVEL 0 | 1 |

### SUPERFICIES ÚTILES

| DEPENDENCIAS | SUPERFICIE ÚTIL |
|---|---|
| V1 Baño | 3,82 $m^2$ |
| V1 Dormitorio 1 | 15,85 $m^2$ |
| V1 E+C+K | 19,04 $m^2$ |
| TOTAL SUPERFICIE ÚTIL | 38,71 $m^2$ |

## VIVIENDA 2

PROGRAMA, SITUACIÓN Y NÚMERO

| DORMITORIOS | EDIFICIO | PLANTA | Nº UDS |
|---|---|---|---|
| 2D | PRINCIPAL | NIVEL 0 | 1 |

### SUPERFICIES ÚTILES

| DEPENDENCIAS | SUPERFICIE ÚTIL |
|---|---|
| V2 Baño | 3,78 $m^2$ |
| V2 Cocina | 8,74 $m^2$ |
| V2 Distribuidor | 1,84 $m^2$ |
| V2 Dormitorio 1 | 13,95 $m^2$ |
| V2 Dormitorio 2 | 11,50 $m^2$ |
| V2 Estar- Comedor | 16,35 $m^2$ |
| TOTAL SUPERFICIE ÚTIL | 56,16 $m^2$ |

## VIVIENDA 3

PROGRAMA, SITUACIÓN Y NÚMERO

| DORMITORIOS | EDIFICIO | PLANTA | Nº UDS |
|---|---|---|---|
| 2D | A PATIO | NIVEL 0 | 1 |

### SUPERFICIES ÚTILES

| DEPENDENCIAS | SUPERFICIE ÚTIL |
|---|---|
| V3 Baño 2 | 4,32 $m^2$ |
| V3 Baño1 | 4,03 $m^2$ |
| V3 Distribuidor | 3,76 $m^2$ |
| V3 Dormitorio 1 | 11,33 $m^2$ |
| V3 Dormitorio 2 | 14,00 $m^2$ |
| V3 E+C+K | 22,23 $m^2$ |
| TOTAL SUPERFICIE ÚTIL | 59,67 $m^2$ |

JUNTA DE ANDALUCIA
AVRA
AGENCIA DE VIVIENDA Y REHABILITACIÓN DE ANDALUCÍA

**PROYECTO BÁSICO Y DE EJECUCIÓN DE REHABILITACIÓN Y ADAPTACIÓN EN VIVIENDAS PROTEGIDAS PARA ALQUILER DE INMUEBLE EN C/ ÁLVARO PÉREZ, 30 DEL A.R.C. DE MONTORO (CO)**

TÉCNICOS REDACTORES:
DOLORES GARCÍA GUIJO

FEBRERO 2016

ESCALA 1/50

PLANTA 0. ESTADO REFORMADO
DISTRIBUCION Y SUPERFICIES

PLANO A0


00089 MARIA DOLORES GARCIA GUIJO
140416 - Fcs. 16.00/01-PV
Pág. 1 de 1
(Ref. 16-001461-023-53333)
Visado Digital de Arquitectos de Córdoba
Verificar en http://www.coacordoba.net/informes
El objeto de este visado es el establecido en apartados a) y b) del Art. 13.2 de la Ley 219/74 de Colegios Profesionales modificada por Ley 25/2009 Omnibus



ARCHIVO: A1501_05_ER_Plantas generales, alzados y secciones. ESCALA TRAZADO: 1:1 TAMAÑO HOJA: 840~594
FECHA TRAZADO: 6 marzo 2016

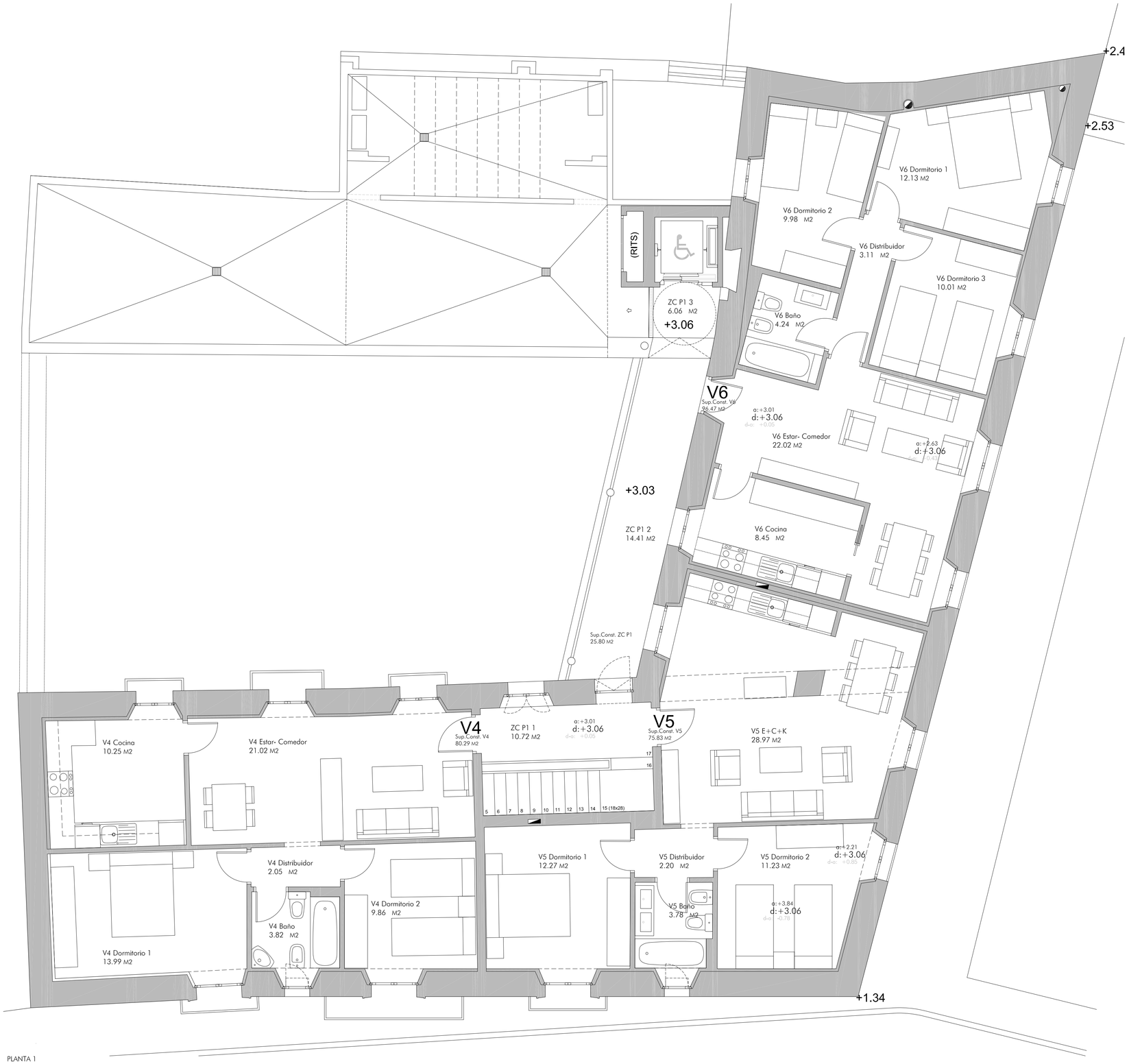


PLANTA 1

| NIVEL 1 | |
|---|---|
| ZONA | SUP.CONST. |
| ZC P1 | 25,8 $m^2$ |
| V4 | 80,29 $m^2$ |
| V5 | 75,83 $m^2$ |
| V6 | 96,47 $m^2$ |
| TOTAL | 278,39 $m^2$ |

## VIVIENDA 4

PROGRAMA, SITUACIÓN Y NÚMERO

| DORMITORIOS | EDIFICIO | PLANTA | Nº UDS |
|---|---|---|---|
| 2D | PRINCIPAL | NIVEL 1 | 1 |

SUPERFICIES ÚTILES

| DEPENDENCIAS | SUPERFICIE ÚTIL |
|---|---|
| V4 Baño | 3,82 $m^2$ |
| V4 Cocina | 10,25 $m^2$ |
| V4 Distribuidor | 2,05 $m^2$ |
| V4 Dormitorio 1 | 13,99 $m^2$ |
| V4 Dormitorio 2 | 9,86 $m^2$ |
| V4 Estar- Comedor | 21,02 $m^2$ |
| TOTAL SUPERFICIE ÚTIL | 60,99 $m^2$ |

## VIVIENDA 5

PROGRAMA, SITUACIÓN Y NÚMERO

| DORMITORIOS | EDIFICIO | PLANTA | Nº UDS |
|---|---|---|---|
| 2D | PRINCIPAL | NIVEL 1 | 1 |

SUPERFICIES ÚTILES

| DEPENDENCIAS | SUPERFICIE ÚTIL |
|---|---|
| V5 Baño | 3,78 $m^2$ |
| V5 Distribuidor | 2,20 $m^2$ |
| V5 Dormitorio 1 | 12,27 $m^2$ |
| V5 Dormitorio 2 | 11,23 $m^2$ |
| V5 E+C+K | 28,97 $m^2$ |
| TOTAL SUPERFICIE ÚTIL | 58,45 $m^2$ |

## VIVIENDA 6

PROGRAMA, SITUACIÓN Y NÚMERO

| DORMITORIOS | EDIFICIO | PLANTA | Nº UDS |
|---|---|---|---|
| 3D | PRINCIPAL | NIVEL 1 | 1 |

SUPERFICIES ÚTILES

| DEPENDENCIAS | SUPERFICIE ÚTIL |
|---|---|
| V6 Baño | 4,24 $m^2$ |
| V6 Cocina | 8,45 $m^2$ |
| V6 Distribuidor | 3,11 $m^2$ |
| V6 Dormitorio 1 | 12,13 $m^2$ |
| V6 Dormitorio 2 | 9,98 $m^2$ |
| V6 Dormitorio 3 | 10,01 $m^2$ |
| V6 Estar- Comedor | 22,02 $m^2$ |
| TOTAL SUPERFICIE ÚTIL | 69,94 $m^2$ |

JUNTA DE ANDALUCIA
AVRA
AGENCIA DE VIVIENDA Y REHABILITACIÓN DE ANDALUCÍA

**PROYECTO BÁSICO Y DE EJECUCIÓN DE REHABILITACIÓN Y ADAPTACIÓN EN VIVIENDAS PROTEGIDAS PARA ALQUILER DE INMUEBLE EN C/ ÁLVARO PÉREZ, 30 DEL A.R.C. DE MONTORO (CO)**

TÉCNICOS REDACTORES:
DOLORES GARCÍA GUIJO

FEBRERO 2016

ESCALA 1/50

PLANTA 1. ESTADO REFORMADO
DISTRIBUCION Y SUPERFICIES

PLANO Nº A10

00093 MARIA DOLORES GARCIA GUIJO
Pag. 1 de 1
H4AAHE Fch: 16-04-16 PY
(Ref. 16-0001461-020-011190)
COLEGIO OFICIAL DE ARQUITECTOS DE CORDOBA.
Verificar en http://www.coacordoba.net/informes
El objeto de este visado sólo se establece en aparádos a) y b) del Art. 13.2 de la Ley 215/74 de Colegios Profesionales modificada por Ley 25/2009 Omnibus

ARCHIVO: A1501 06_ER_Plantas generales, alzados y secciones. FECHA TRAZADO: 8 abril 2016 ESCALA TRAZADO: 1:1 TAMAÑO HOJA: 840-594

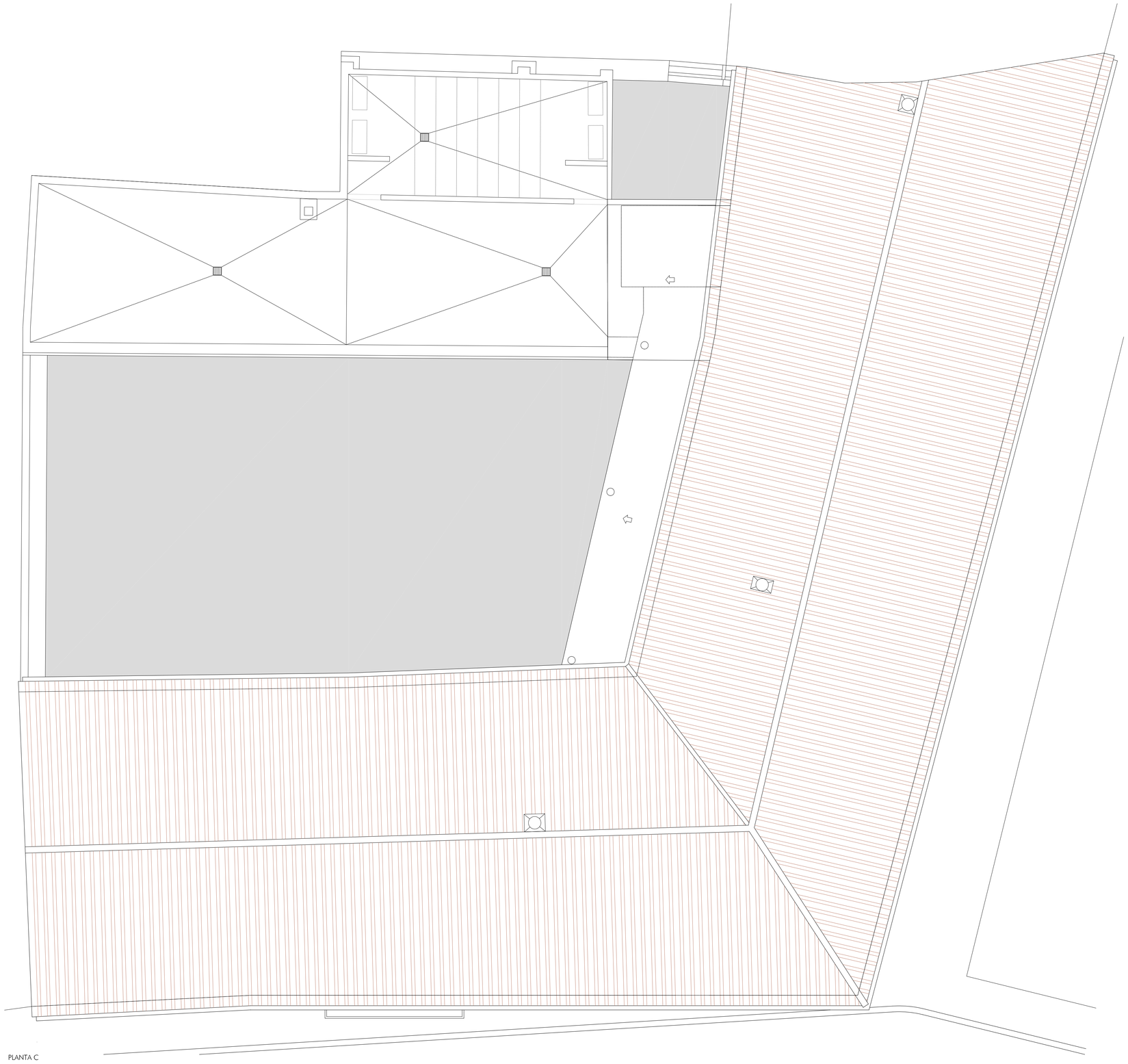

PLANTA C

ARCHIVO: A1501 05_ER_Plantas generales, alzados y secciones. FECHA TRAZADO: 6 marzo 2016 ESCALA TRAZADO: 1:1 TAMAÑO HOJA: 840-594

JUNTA DE ANDALUCIA
AVRA
AGENCIA DE VIVIENDA Y REHABILITACIÓN DE ANDALUCÍA

**PROYECTO BÁSICO Y DE EJECUCIÓN DE REHABILITACIÓN Y ADAPTACIÓN EN VIVIENDAS PROTEGIDAS PARA ALQUILER DE INMUEBLE EN C/ ÁLVARO PÉREZ, 30 DEL A.R.C. DE MONTORO (CO)**

TÉCNICOS REDACTORES:
DOLORES GARCÍA GUIJO

FEBRERO 2016

ESCALA 1/50

PLANTA CUBIERTA. ESTADO REFORMADO
DISTRIBUCION Y SUPERFICIES

PLANO A1

COLEGIO OFICIAL DE ARQUITECTOS DE CORDOBA 140416 - Fcs: 15,00/21 PV Pag. 1 de 1 00089 MARIA DOLORES GARCIA GUIJO
**Verificar en http://www.coacordoba.net/informes (Ref. 15-001461-027-43894)**
El objeto de este visado es el establecido en apartados a) y b) del Art. 13.2 de la Ley 2/1974 de Colegios Profesionales modificada por Ley 25/2009 Ómnibus

SECCION PATIO C-C'

SECCION PATIO B-B'

SECCION PATIO A-A'

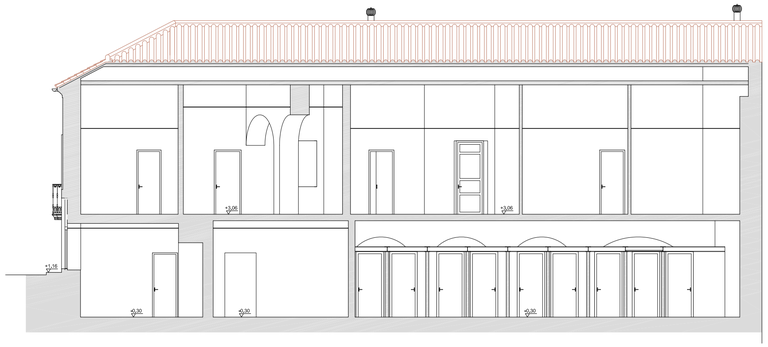

SECCION D-D'

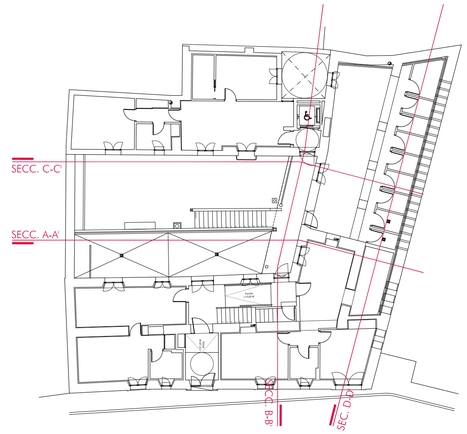

ALZADO PPAL. CL. ALVARO PEREZ

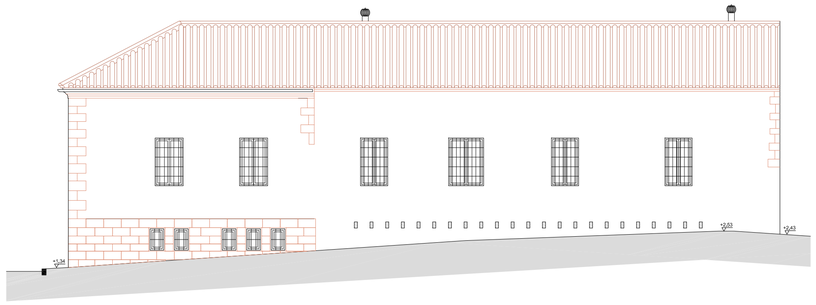

ALZADO LATERAL CL. TORREMOCHA

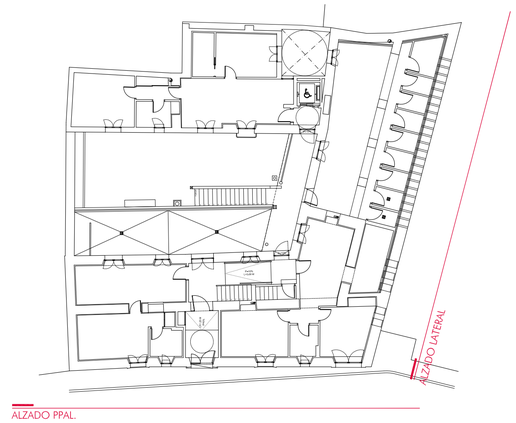


ALZADO PPAL.

JUNTA DE ANDALUCIA
AVRA
AGENCIA DE VIVIENDA Y REHABILITACIÓN DE ANDALUCÍA

**PROYECTO BÁSICO Y DE EJECUCIÓN DE REHABILITACIÓN Y ADAPTACIÓN EN VIVIENDAS PROTEGIDAS PARA ALQUILER DE INMUEBLE EN C/ ÁLVARO PÉREZ, 30 DEL A.R.C. DE MONTORO (CO)**

TÉCNICOS REDACTORES:
DOLORES GARCÍA GUIJO

FEBRERO 2016

ESCALA
1/100

ALZADOS y SECCIONES. ESTADO REFORMADO
DISTRIBUCION

PLANO
A10

00089 MARIA DOLORES GARCIA GUIJO

14SA16 - Exp. 16-0043-PH
Pag. 1 de 1
(Ref. 16-0051461-023-05347)
Verificar en http://www.cascordoba.net/informes
El objeto de este visado es la realización en ejemplos a) y b) del Art. 13.2 de la Ley 2/1974 de Colegios Profesionales modificada por Ley 25/2009 Omnibus

COLEGIO OFICIAL DE ARQUITECTOS DE CORDOBA

ARCHIVO: A1501_06_ER_Plantas generales, alzados y secciones. FECHA TRAZADO: 9 marzo 2016 ESCALA TRAZADO: 1:1 TAMAÑO HOJA: 840-594

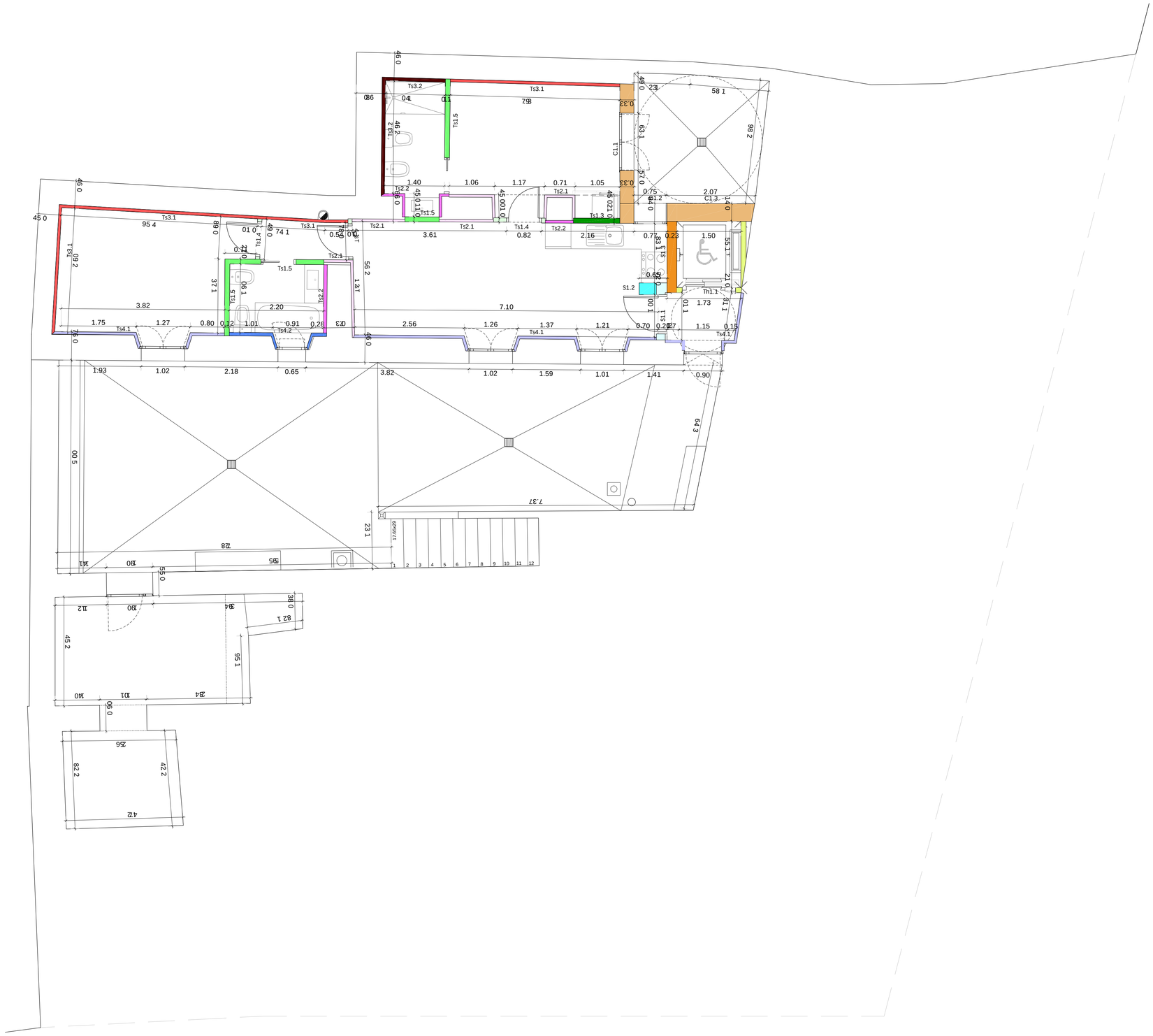

## LEYENDA DE TABIQUERÍA

### CERRAMIENTOS

**C1.1 (39cm)** CERRAMIENTO DE FACHADA A CUARTO SECO

HOJA PRINCIPAL:
- Enfoscado exterior de mortero mixto con cal aerea y cemento blanco proyectable L/HL CEM CSIII W1, e=15 mm.
- Fabrica de 1 pie de ladrillo perforado, tomado con mortero de cemento M-5 hidrófugo.
- Enfoscado continuo interior de mortero de cemento proyectable CSIII W1, e=10 mm.

CÁMARA DE AIRE, e=10 mm.

HOJA INTERIOR:
- Trasdosado autoportante de placas de yeso laminado de 15 mm sobre montantes 90 mm, separados 600 mm, estructura tipo N, con aislante de lana de roca, λ=0.036 y e=100 mm.
- Placa de yeso laminado, e= 15 mm, tipo A.

**C1.2 (40,5cm)** CERRAMIENTO DE FACHADA A CUARTO HUMEDO

HOJA PRINCIPAL:
- Enfoscado exterior de mortero mixto con cal aerea y cemento blanco proyectable L/HL CEM CSIII W1, e=15 mm.
- Fabrica de 1 pie de ladrillo perforado, tomado con mortero de cemento M-5 hidrófugo.
- Enfoscado continuo interior de mortero de cemento proyectable CSIII W1, e=10 mm.

CÁMARA DE AIRE, e=10 mm.

HOJA INTERIOR:
- Trasdosado autoportante de placas de yeso laminado de 15 mm sobre montantes 90 mm, separados 400 mm, estructura tipo N, con aislante de lana de roca, λ=0.036 y e=100 mm.
- Placa de yeso laminado, e= 15 mm, tipo H1 alicatada.

**C1.3 (34,5cm)** CERRAMIENTO DE FACHADA A ASCENSOR

HOJA PRINCIPAL:
- Enfoscado exterior de mortero mixto con cal aerea y cemento blanco proyectable L/HL CEM CSIII W1, e=15 mm.
- Fabrica de 1/2 pie de ladrillo perforado, tomado con mortero de cemento M-5 hidrófugo.
- Enfoscado continuo interior de mortero de cemento proyectable CSIII W1, e=15 mm.

CÁMARA DE AIRE, e=10 mm.

HOJA INTERIOR:
- Aislante de lana mineral incorporada, e= 60 mm.
- Fabrica de 1/2 pie de ladrillo perforado, tomado con mortero de cemento M-5 hidrófugo.
- Enfoscado continuo interior de mortero de cemento proyectable CSIII W1, e=15 mm.

### MEDIANERAS

**M1.1 (26,5cm)** MEDIANERAS ENTRE CUARTOS SECOS

- Fabrica de 1/2 pie de ladrillo perforado, tomado con mortero de cemento M-5.
- Enfoscado continuo interior de mortero de cemento proyectable CSIII W1, e=10 mm en ambas caras.
- Trasdosado autoportante doble de placas de yeso laminado de 15 mm sobre montantes 48 mm, separados 400 mm, estructura tipo N, con aislante de lana de roca, λ=0.036 y e=50 mm.
- Placa de yeso laminado, e= 15 mm, tipo A en las caras exteriores de ambos entramados.

**M1.2 (29,5cm)** MEDIANERAS ENTRE CUARTOS HÚMEDOS (Hmax=2.80m)

- Fabrica de 1/2 pie de ladrillo perforado, tomado con mortero de cemento M-5.
- Enfoscado continuo interior de mortero de cemento proyectable CSIII W1, e=10 mm en ambas caras.
- Trasdosado autoportante doble de placas de yeso laminado de 15 mm sobre montantes 48 mm, separados 400 mm, estructura tipo N, con aislante de lana de roca, λ=0.036 y e=50 mm.
- Placa de yeso laminado, e= 15 mm, tipo H1 alicatada en las caras exteriores de ambos entramados.

### PARTICIONES

**S1.1 (26cm)** SEPARACIÓN ENTRE Z. COMÚN Y VIVIENDA EN CUARTO SECO

HOJA PRINCIPAL:
- Enfoscado de 15 mm. de mortero de cal.
- Fabrica de 1/2 pie de ladrillo perforado, tomado con mortero de cemento M-5.
- Enfoscado continuo interior de mortero de cemento proyectable CSIII W0, e=15 mm.

HOJA INTERIOR ARRIOSTRADA:
- Trasdosado autoportante de placas de yeso laminado de 15 mm sobre montantes 90 mm, separados 600 mm, estructura tipo N, con aislante de lana de roca, λ=0.036 y e=100 mm.
- Placa de yeso laminado, e= 15 mm, tipo A.

**S1.2 (27,5cm)** SEPARACIÓN ENTRE Z. COMÚN Y VIVIENDA EN CUARTO HUMEDO

HOJA PRINCIPAL:
- Enfoscado de 15 mm. de mortero de cal.
- Fabrica de 1/2 pie de ladrillo perforado, tomado con mortero de cemento M-5.
- Enfoscado continuo interior de mortero de cemento proyectable CSIII W0, e=15 mm.

HOJA INTERIOR ARRIOSTRADA:
- Trasdosado autoportante de placas de yeso laminado de 15 mm sobre montantes 90 mm, separados 400 mm, estructura tipo N, con aislante de lana de roca, λ=0.036 y e=100 mm.
- Placa de yeso laminado, e= 15 mm, tipo H1 alicatada.

**S1.3 (28,5cm)** SEPARACIÓN ASCENSOR CON VIVIENDA CUARTO HÚMEDO

HOJA PRINCIPAL:
- Enfoscado continuo de mortero de cemento proyectable CSIII W1, e=15 mm.
- Fabrica de 1/2 pie de ladrillo perforado, tomado con mortero de cemento M-5.
- Enfoscado continuo de mortero de cemento proyectable CSIII W1, e=10 mm.

CÁMARA DE AIRE, e=10 mm.
HOJA INTERIOR ARRIOSTRADA:
- Trasdosado autoportante de placas de yeso laminado de 15 mm sobre montantes 90 mm, separados 400 mm, estructura tipo N, con aislante de lana de roca, λ=0.036 y e=100 mm.
- Doble placa de yeso laminado, e= 15 mm, tipo H1 alicatada en cara exterior.

**Th1.1 (14,5cm)** SEPARACIÓN TRÁSTEROS, RECINTOS INSTALACIONES

- Enfoscado continuo de mortero de cemento proyectable CSIII W0, e=15 mm.
- Fabrica de 1/2 pie de ladrillo perforado, tomado con mortero de cemento M-5.
- Enfoscado continuo de mortero de cemento proyectable CSIII W0, e=15 mm.

### DIVISIÓN INTERIOR DE VIVIENDAS. TABIQUERÍA

**Ts1.4 (10cm)** TABIQUERÍA ENTRE CUARTOS SECOS

- Tabique simple tipo "N" normal de placas de yeso laminado de 15 mm sobre montantes 70 mm, separados 600 mm, estructura tipo N, con aislante de lana de roca, λ=0.036 y e=80 mm.
- Placa de yeso laminado, e= 15 mm, tipo A en ambas caras del tabique.

**Ts1.5 (11.5cm)** TABIQUERÍA ENTRE CUARTO SECO Y HÚMEDO

- Tabique simple tipo "N" normal de placas de yeso laminado de 15 mm sobre montantes 70 mm, separados 400 mm, estructura tipo N, con aislante de lana de roca, λ=0.036 y e=80 mm.
- Placa de yeso laminado, e= 15 mm, tipo A en cuarto seco y H1 alicatada en cuarto húmedo.

**Ts1.3 (13cm)** TABIQUERÍA ENTRE CUARTOS HÚMEDOS

- Tabique simple tipo "N" normal de placas de yeso laminado de 15 mm sobre montantes 70 mm, separados 400 mm, estructura tipo N, con aislante de lana de roca, λ=0.036 y e=80 mm.
- Placa de yeso laminado, e= 15 mm, tipo H1 alicatada en ambas caras del tabique

**Ts1.4 (10cm)** TABIQUERÍA ENTRE CUARTOS SECOS

- Tabique simple tipo "H" reforzado de placas de yeso laminado de 15 mm sobre montantes 70 mm, separados 400 mm, estructura tipo H, con aislante de lana de roca, λ=0.036 y e=80 mm.
- Placa de yeso laminado, e= 15 mm, tipo A en ambas caras del tabique.

**Ts1.5 (11.5cm)** TABIQUERÍA ENTRE CUARTO SECO Y HÚMEDO

- Tabique simple tipo "H" reforzado de placas de yeso laminado de 15 mm sobre montantes 70 mm, separados 400 mm, estructura tipo H, con aislante de lana de roca, λ=0.036 y e=80 mm.
- Placa de yeso laminado, e= 15 mm, tipo H1 alicatada en cuarto húmedo.

### TRASDOSADOS

**Ts2.1 (4.5cm)** TRASDOSADO EN ZONA SECA

- Trasdosado autoportante de placas de yeso laminado de 15 mm sobre montantes 30 mm, separados 400 mm, estructura tipo N, con aislante de lana de roca, λ=0.036 y e=30 mm.
- Placa de yeso laminado, e= 15 mm, tipo A.

**Ts2.2 (6cm)** TRASDOSADO EN ZONA HUMEDA

- Trasdosado autoportante de placas de yeso laminado de 15 mm sobre montantes 30 mm, separados 400 mm, estructura tipo N, con aislante de lana de roca, λ=0.036 y e=30 mm.
- Placa de yeso laminado, e= 15 mm, tipo H1 alicatada.

**Ts3.1 (8,5cm)** TRASDOSADO A ZONA SECA

- Trasdosado autoportante de placas de yeso laminado de 15 mm sobre montantes 70 mm, separados 400 mm, estructura tipo N, con aislante de lana de roca, λ=0.036 y e=80 mm.
- Placa de yeso laminado, e= 15 mm, tipo A.

**Ts3.2 (10cm)** TRASDOSADO A ZONA HUMEDA

- Trasdosado autoportante de placas de yeso laminado de 15 mm sobre montantes 70 mm, separados 400 mm, estructura tipo N, con aislante de lana de roca, λ=0.036 y e=80 mm.
- Placa de yeso laminado, e= 15 mm, tipo H1 alicatada.

**Ts4.1 (10,5cm)** TRASDOSADO A ZONA SECA

- Trasdosado autoportante de placas de yeso laminado de 15 mm sobre montantes 90 mm, separados 400 mm, estructura tipo N, con aislante de lana de roca, λ=0.036 y e=100 mm.
- Placa de yeso laminado, e= 15 mm, tipo A.

**Ts4.2 (12cm)** TRASDOSADO A ZONA HUMEDA

- Trasdosado autoportante de placas de yeso laminado de 15 mm sobre montantes 90 mm, separados 400 mm, estructura tipo N, con aislante de lana de roca, λ=0.036 y e=100 mm.
- Placa de yeso laminado, e= 15 mm, tipo H1 alicatada.

JUNTA DE ANDALUCIA
AVRA
AGENCIA DE VIVIENDA Y REHABILITACIÓN DE ANDALUCÍA

PROYECTO BÁSICO Y DE EJECUCIÓN DE REHABILITACIÓN Y ADAPTACIÓN EN VIVIENDAS PROTEGIDAS PARA ALQUILER DE INMUEBLE EN C/ ÁLVARO PÉREZ, 30 DEL A.R.C. DE MONTORO (CO)

TÉCNICOS REDACTORES:
DOLORES GARCÍA GUIJO

FEBRERO 2016

ESCALA: 1/100

ESTADO REFORMADO. PLANTA -1
REFERENCIA TABIQUERIA

PLANO: A14

00088:MARIA DOLORES GARCIA GUIJO
Pag. 1 de 1
14/04/16 Exp. 16/0024_PV
(Ref.: 16-DOT-081-029-01380)
COLEGIO OFICIAL DE ARQUITECTOS DE CORDOBA.
Verifique en http://www.coacordoba.net/informes
El objeto de este visado es el establecido en apartados a) y b) del Art. 13.2 de la Ley 2/1974 de Colegios Profesionales modificada por Ley 25/2009 Omnibus

ARCHIVO: A1501 06_ER_Tabiqueria y Cotas
FECHA TRAZADO: 8 abril 2016
ESCALA TRAZADO: 1:1
TAMAÑO HOJA: 840-594

## LEYENDA DE TABIQUERÍA

### CERRAMIENTOS

**C1.1 (39cm)** CERRAMIENTO DE FACHADA A CUARTO SECO

HOJA PRINCIPAL:
- Enfoscado exterior de mortero mixto con cal aerea y cemento blanco proyectable L/HL CEM CSIII W1, e=15 mm.
- Fabrica de 1 pie de ladrillo perforado, tomado con mortero de cemento M-5 hidrófugo.
- Enfoscado continuo interior de mortero de cemento proyectable CSIII W1, e=10 mm.

CÁMARA DE AIRE, e=10 mm.

HOJA INTERIOR:
- Trasdosado autoportante de placas de yeso laminado de 15 mm sobre montantes 90 mm, separados 600 mm, estructura tipo N, con aislante de lana de roca, λ=0.036 y e=100 mm.
- Placa de yeso laminado, e= 15 mm, tipo A.

**C1.2 (40,5cm)** CERRAMIENTO DE FACHADA A CUARTO HUMEDO

HOJA PRINCIPAL:
- Enfoscado exterior de mortero mixto con cal aerea y cemento blanco proyectable L/HL CEM CSIII W1, e=15 mm.
- Fabrica de 1 pie de ladrillo perforado, tomado con mortero de cemento M-5 hidrófugo.
- Enfoscado continuo interior de mortero de cemento proyectable CSIII W1, e=10 mm.

CÁMARA DE AIRE, e=10 mm.

HOJA INTERIOR:
- Trasdosado autoportante de placas de yeso laminado de 15 mm sobre montantes 90 mm, separados 400 mm, estructura tipo N, con aislante de lana de roca, λ=0.036 y e=100 mm.
- Placa de yeso laminado, e= 15 mm, tipo H1 alicatada.

**C1.3 (34,5cm)** CERRAMIENTO DE FACHADA A ASCENSOR

HOJA PRINCIPAL:
- Enfoscado exterior de mortero mixto con cal aerea y cemento blanco proyectable L/HL CEM CSIII W1, e=15 mm.
- Fabrica de 1/2 pie de ladrillo perforado, tomado con mortero de cemento M-5 hidrófugo.
- Enfoscado continuo interior de mortero de cemento proyectable CSIII W1, e=15 mm.

CÁMARA DE AIRE, e=10 mm.

HOJA INTERIOR:
- Aislante de lana mineral incorporada, e= 60 mm.
- Fabrica de 1/2 pie de ladrillo perforado, tomado con mortero de cemento M-5 hidrófugo.
- Enfoscado continuo interior de mortero de cemento proyectable CSIII W1, e=15 mm.

### MEDIANERAS

**M1.1 (26,5cm)** MEDIANERAS ENTRE CUARTOS SECOS

- Fabrica de 1/2 pie de ladrillo perforado, tomado con mortero de cemento M-5.
- Enfoscado continuo interior de mortero de cemento proyectable CSIII W1, e=10 mm en ambas caras.
- Trasdosado autoportante doble de placas de yeso laminado de 15 mm sobre montantes 48 mm, separados 400 mm, estructura tipo N, con aislante de lana de roca, λ=0.036 y e=50 mm.
- Placa de yeso laminado, e= 15 mm, tipo A en las caras exteriores de ambos entramados.

**M1.2 (29,5cm)** MEDIANERAS ENTRE CUARTOS HÚMEDOS (Hmax=2.80m)

- Fabrica de 1/2 pie de ladrillo perforado, tomado con mortero de cemento M-5.
- Enfoscado continuo interior de mortero de cemento proyectable CSIII W1, e=10 mm en ambas caras.
- Trasdosado autoportante doble de placas de yeso laminado de 15 mm sobre montantes 48 mm, separados 400 mm, estructura tipo N, con aislante de lana de roca, λ=0.036 y e=50 mm.
- Placa de yeso laminado, e= 15 mm, tipo H1 alicatada en las caras exteriores de ambos entramados.

### PARTICIONES

**S1.1 (26cm)** SEPARACIÓN ENTRE Z. COMÚN Y VIVIENDA EN CUARTO SECO

HOJA PRINCIPAL:
- Enfoscado de 15 mm. de mortero de cal.
- Fabrica de 1/2 pie de ladrillo perforado, tomado con mortero de cemento M-5.
- Enfoscado continuo interior de mortero de cemento proyectable CSIII W0, e=15 mm.

HOJA INTERIOR ARRIOSTRADA:
- Trasdosado autoportante de placas de yeso laminado de 15 mm sobre montantes 90 mm, separados 600 mm, estructura tipo N, con aislante de lana de roca, λ=0.036 y e=100 mm.
- Placa de yeso laminado, e= 15 mm, tipo A.

**S1.2 (27,5cm)** SEPARACIÓN ENTRE Z. COMÚN Y VIVIENDA EN CUARTO HUMEDO

HOJA PRINCIPAL:
- Enfoscado de 15 mm. de mortero de cal.
- Fabrica de 1/2 pie de ladrillo perforado, tomado con mortero de cemento M-5.
- Enfoscado continuo interior de mortero de cemento proyectable CSIII W0, e=15 mm.

HOJA INTERIOR ARRIOSTRADA:
- Trasdosado autoportante de placas de yeso laminado de 15 mm sobre montantes 90 mm, separados 400 mm, estructura tipo N, con aislante de lana de roca, λ=0.036 y e=100 mm.
- Placa de yeso laminado, e= 15 mm, tipo H1 alicatada.

**S1.3 (28,5cm)** SEPARACIÓN ASCENSOR CON VIVIENDA CUARTO HÚMEDO

HOJA PRINCIPAL:
- Enfoscado continuo de mortero de cemento proyectable CSIII W1, e=15 mm.
- Fabrica de 1/2 pie de ladrillo perforado, tomado con mortero de cemento M-5.
- Enfoscado continuo de mortero de cemento proyectable CSIII W1, e=10 mm.

CÁMARA DE AIRE, e=10 mm.

HOJA INTERIOR ARRIOSTRADA:
- Trasdosado autoportante de placas de yeso laminado de 15 mm sobre montantes 90 mm, separados 400 mm, estructura tipo N, con aislante de lana de roca, λ=0.036 y e=100 mm.
- Doble placa de yeso laminado, e= 15 mm, tipo H1 alicatada en cara exterior.

**S1.4 (38cm)** SEPARACIÓN ENTRE Z. COMÚN Y VIVIENDA EN CUARTO SECO

HOJA PRINCIPAL:
- Enfoscado de 15 mm. de mortero de cal.
- Fabrica de 1 pie de ladrillo perforado, tomado con mortero de cemento M-5.
- Enfoscado continuo interior de mortero de cemento proyectable CSIII W0, e=15 mm.

HOJA INTERIOR ARRIOSTRADA:
- Trasdosado autoportante de placas de yeso laminado de 15 mm sobre montantes 90 mm, separados 600 mm, estructura tipo N, con aislante de lana de roca, λ=0.036 y e=100 mm.
- Placa de yeso laminado, e= 15 mm, tipo A.

**Th1.1 (14,5cm)** SEPARACIÓN TRÁSTEROS, RECINTOS INSTALACIONES

- Enfoscado continuo de mortero de cemento proyectable CSIII W0, e=15 mm.
- Fabrica de 1/2 pie de ladrillo perforado, tomado con mortero de cemento M-5.
- Enfoscado continuo de mortero de cemento proyectable CSIII W0, e=15 mm.

**Th1.2 (17,5cm)** SEPARACIÓN TRÁSTEROS, RECINTOS INSTALACIONES

- Aplacado de piedra de molinaza, e=30 mm.
- Enfoscado continuo de mortero de cemento proyectable CSIII W0, e=15 mm.
- Fabrica de 1/2 pie de ladrillo perforado, tomado con mortero de cemento M-5.
- Enfoscado continuo de mortero de cemento proyectable CSIII W0, e=15 mm.

### DIVISIÓN INTERIOR DE VIVIENDAS. TABIQUERÍA

**Ts1.4 (10cm)** TABIQUERÍA ENTRE CUARTOS SECOS

- Tabique simple tipo "N" normal de placas de yeso laminado de 15 mm sobre montantes 70 mm, separados 600 mm, estructura tipo N, con aislante de lana de roca, λ=0.036 y e=80 mm.
- Placa de yeso laminado, e= 15 mm, tipo A en ambas caras del tabique.

**Ts1.5 (11.5cm)** TABIQUERÍA ENTRE CUARTO SECO Y HÚMEDO

- Tabique simple tipo "N" normal de placas de yeso laminado de 15 mm sobre montantes 70 mm, separados 400 mm, estructura tipo N, con aislante de lana de roca, λ=0.036 y e=80 mm.
- Placa de yeso laminado, e= 15 mm, tipo A en cuarto seco y H1 alicatada en cuarto húmedo.

**Ts1.3 (13cm)** TABIQUERÍA ENTRE CUARTOS HÚMEDOS

- Tabique simple tipo "N" normal de placas de yeso laminado de 15 mm sobre montantes 70 mm, separados 400 mm, estructura tipo N, con aislante de lana de roca, λ=0.036 y e=80 mm.
- Placa de yeso laminado, e= 15 mm, tipo H1 alicatada en ambas caras del tabique

**Ts1.4 (10cm)** TABIQUERÍA ENTRE CUARTOS SECOS

- Tabique simple tipo "H" reforzado de placas de yeso laminado de 15 mm sobre montantes 70 mm, separados 400 mm, estructura tipo H, con aislante de lana de roca, λ=0.036 y e=80 mm.
- Placa de yeso laminado, e= 15 mm, tipo A en ambas caras del tabique.

**Ts1.5 (11.5cm)** TABIQUERÍA ENTRE CUARTO SECO Y HÚMEDO

- Tabique simple tipo "H" reforzado de placas de yeso laminado de 15 mm sobre montantes 70 mm, separados 400 mm, estructura tipo H, con aislante de lana de roca, λ=0.036 y e=80 mm.
- Placa de yeso laminado, e= 15 mm, tipo A en cuarto seco y H1 alicatada en cuarto húmedo.

### TRASDOSADOS

**Ts2.1 (4.5cm)** TRASDOSADO EN ZONA SECA

- Trasdosado autoportante de placas de yeso laminado de 15 mm sobre montantes 30 mm, separados 400 mm, estructura tipo N, con aislante de lana de roca, λ=0.036 y e=30 mm.
- Placa de yeso laminado, e= 15 mm, tipo A.

**Ts2.2 (6cm)** TRASDOSADO EN ZONA HUMEDA

- Trasdosado autoportante de placas de yeso laminado de 15 mm sobre montantes 30 mm, separados 400 mm, estructura tipo N, con aislante de lana de roca, λ=0.036 y e=30 mm.
- Placa de yeso laminado, e= 15 mm, tipo H1 alicatada.

**Ts3.1 (8,5cm)** TRASDOSADO A ZONA SECA

- Trasdosado autoportante de placas de yeso laminado de 15 mm sobre montantes 70 mm, separados 400 mm, estructura tipo N, con aislante de lana de roca, λ=0.036 y e=80 mm.
- Placa de yeso laminado, e= 15 mm, tipo A.

**Ts3.2 (10cm)** TRASDOSADO A ZONA HUMEDA

- Trasdosado autoportante de placas de yeso laminado de 15 mm sobre montantes 70 mm, separados 400 mm, estructura tipo N, con aislante de lana de roca, λ=0.036 y e=80 mm.
- Placa de yeso laminado, e= 15 mm, tipo H1 alicatada.

**Ts4.1 (10,5cm)** TRASDOSADO A ZONA SECA

- Trasdosado autoportante de placas de yeso laminado de 15 mm sobre montantes 90 mm, separados 400 mm, estructura tipo N, con aislante de lana de roca, λ=0.036 y e=100 mm.
- Placa de yeso laminado, e= 15 mm, tipo A.

**Ts4.2 (12cm)** TRASDOSADO A ZONA HUMEDA

- Trasdosado autoportante de placas de yeso laminado de 15 mm sobre montantes 90 mm, separados 400 mm, estructura tipo N, con aislante de lana de roca, λ=0.036 y e=100 mm.
- Placa de yeso laminado, e= 15 mm, tipo H1 alicatada.

**Ts5.1 (29cm)** TRASDOSADO EN ZONA DE SALA COMUNITARIA

HOJA PRINCIPAL:
- Enfoscado de 15 mm. de mortero hidrófugo.
- Cámara de áire de 50 mm.
- Entramado autoportante sobre montantes 90 mm, separados 600 mm, estructura tipo N, con aislante de lana de roca, λ=0.036 y e=100 mm.
- Citara de ladrillo hueco doble
- Enfoscado de 15 mm. de mortero de cal.

00093 MARIA DOLORES GARCIA GUIJO
Pag. 1 de 1
14/04/16 Exp. 16-0049 PR
(Ref. 16-0001461-03-00/01)
COLEGIO OFICIAL DE ARQUITECTOS DE CORDOBA
Visado en http://www.coacordoba.net/informes
El objeto de este visado es el establecido en apartados a) y b) del Art. 13.2 de la Ley 2/1974 de Colegios Profesionales modificada por Ley 25/2009 Omnibus

JUNTA DE ANDALUCIA
AVRA
AGENCIA DE VIVIENDA Y REHABILITACIÓN DE ANDALUCÍA

PROYECTO BÁSICO Y DE EJECUCIÓN DE REHABILITACIÓN Y ADAPTACIÓN EN VIVIENDAS PROTEGIDAS PARA ALQUILER DE INMUEBLE EN C/ ÁLVARO PÉREZ, 30 DEL A.R.C. DE MONTORO (CO)

TÉCNICOS REDACTORES:
DOLORES GARCÍA GUIJO

FEBRERO 2016

ESCALA: 1/100

ESTADO REFORMADO. PLANTA 0
REFERENCIA TABIQUERIA

PLANO: A15

ARCHIVO: A1501 06_ER_Tabiqueria y Cotas
FECHA TRAZADO: 7 marzo 2016
ESCALA TRAZADO: 1:1
TAMAÑO HOJA: 841 x 594

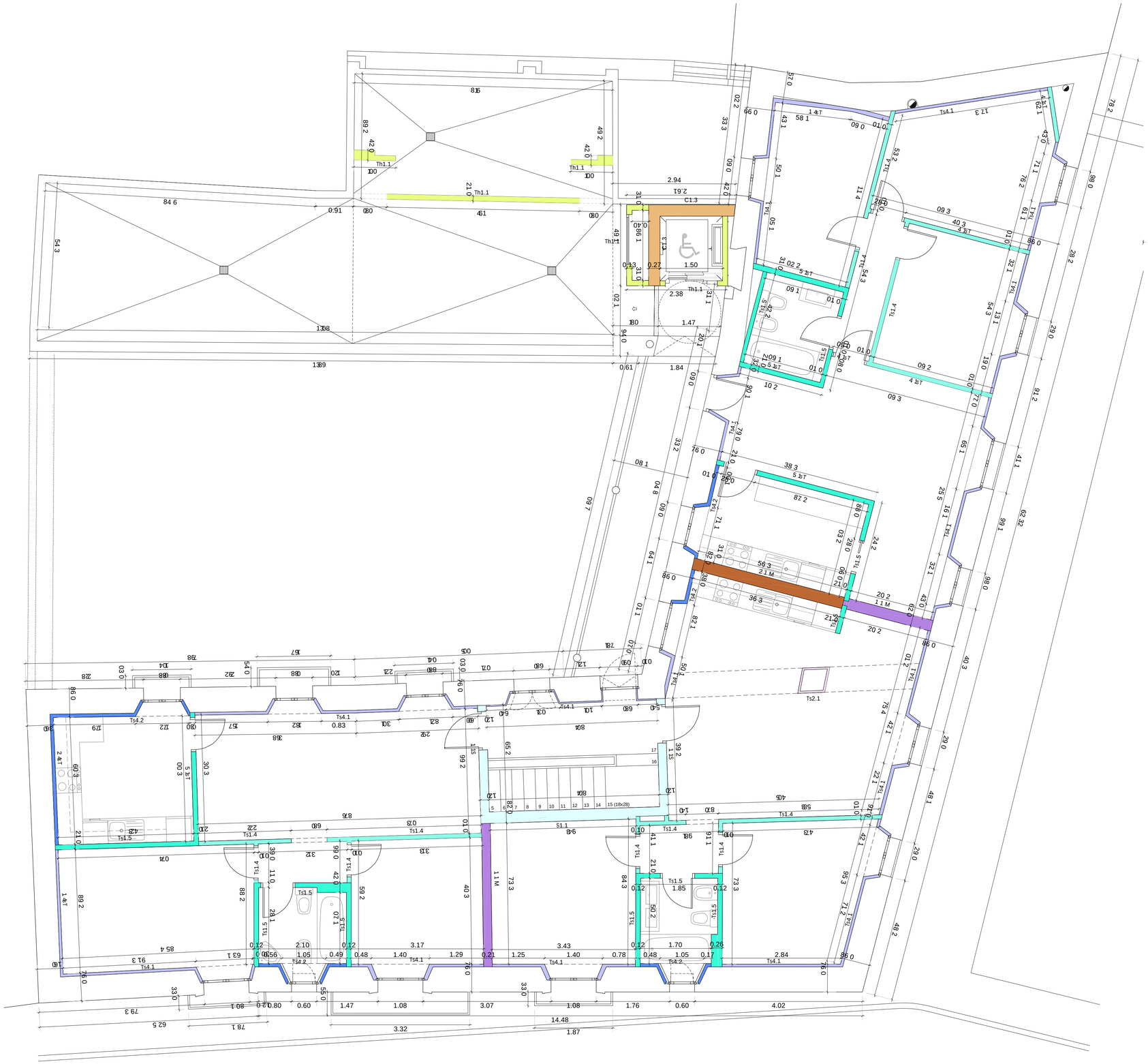

## LEYENDA DE TABIQUERÍA

### CERRAMIENTOS

**C1.1 (39cm)** CERRAMIENTO DE FACHADA A CUARTO SECO

HOJA PRINCIPAL:
- Enfoscado exterior de mortero mixto con cal aerea y cemento blanco proyectable L/HL CEM CSIII W1, e=15 mm.
- Fabrica de 1 pie de ladrillo perforado, tomado con mortero de cemento M-5 hidrófugo.
- Enfoscado continuo interior de mortero de cemento proyectable CSIII W1, e=10 mm.

CÁMARA DE AIRE, e=10 mm.

HOJA INTERIOR:
- Trasdosado autoportante de placas de yeso laminado de 15 mm sobre montantes 90 mm, separados 600 mm, estructura tipo N, con aislante de lana de roca, λ=0.036 y e=100 mm.
- Placa de yeso laminado, e= 15 mm, tipo A.

**C1.2 (40,5cm)** CERRAMIENTO DE FACHADA A CUARTO HUMEDO

HOJA PRINCIPAL:
- Enfoscado exterior de mortero mixto con cal aerea y cemento blanco proyectable L/HL CEM CSIII W1, e=15 mm.
- Fabrica de 1 pie de ladrillo perforado, tomado con mortero de cemento M-5 hidrófugo.
- Enfoscado continuo interior de mortero de cemento proyectable CSIII W1, e=10 mm.

CÁMARA DE AIRE, e=10 mm.

HOJA INTERIOR:
- Trasdosado autoportante de placas de yeso laminado de 15 mm sobre montantes 90 mm, separados 400 mm, estructura tipo N, con aislante de lana de roca, λ=0.036 y e=100 mm.
- Placa de yeso laminado, e= 15 mm, tipo H1 alicatada.

**C1.3 (34,5cm)** CERRAMIENTO DE FACHADA A ASCENSOR

HOJA PRINCIPAL:
- Enfoscado exterior de mortero mixto con cal aerea y cemento blanco proyectable L/HL CEM CSIII W1, e=15 mm.
- Fabrica de 1/2 pie de ladrillo perforado, tomado con mortero de cemento M-5 hidrófugo.
- Enfoscado continuo interior de mortero de cemento proyectable CSIII W1, e=15 mm.

CÁMARA DE AIRE, e=10 mm.

HOJA INTERIOR:
- Aislante de lana mineral incorporada, e= 60 mm.
- Fabrica de 1/2 pie de ladrillo perforado, tomado con mortero de cemento M-5 hidrófugo.
- Enfoscado continuo interior de mortero de cemento proyectable CSIII W1, e=15 mm.

### MEDIANERAS

**M1.1 (26,5cm)** MEDIANERAS ENTRE CUARTOS SECOS

- Fabrica de 1/2 pie de ladrillo perforado, tomado con mortero de cemento M-5.
- Enfoscado continuo interior de mortero de cemento proyectable CSIII W1, e=10 mm en ambas caras.
- Trasdosado autoportante doble de placas de yeso laminado de 15 mm sobre montantes 48 mm, separados 400 mm, estructura tipo N, con aislante de lana de roca, λ=0.036 y e=50 mm.
- Placa de yeso laminado, e= 15 mm, tipo A en las caras exteriores de ambos entramados.

**M1.2 (29,5cm)** MEDIANERAS ENTRE CUARTOS HÚMEDOS (Hmax=2.80m)

- Fabrica de 1/2 pie de ladrillo perforado, tomado con mortero de cemento M-5.
- Enfoscado continuo interior de mortero de cemento proyectable CSIII W1, e=10 mm en ambas caras.
- Trasdosado autoportante doble de placas de yeso laminado de 15 mm sobre montantes 48 mm, separados 400 mm, estructura tipo N, con aislante de lana de roca, λ=0.036 y e=50 mm.
- Placa de yeso laminado, e= 15 mm, tipo H1 alicatada en las caras exteriores de ambos entramados.

### PARTICIONES

**S1.1 (26cm)** SEPARACIÓN ENTRE Z. COMÚN Y VIVIENDA EN CUARTO SECO

HOJA PRINCIPAL:
- Enfoscado de 15 mm. de mortero de cal.
- Fabrica de 1/2 pie de ladrillo perforado, tomado con mortero de cemento M-5.
- Enfoscado continuo interior de mortero de cemento proyectable CSIII W0, e=15 mm.

HOJA INTERIOR ARRIOSTRADA:
- Trasdosado autoportante de placas de yeso laminado de 15 mm sobre montantes 90 mm, separados 600 mm, estructura tipo N, con aislante de lana de roca, λ=0.036 y e=100 mm.
- Placa de yeso laminado, e= 15 mm, tipo A.

**S1.2 (27,5cm)** SEPARACIÓN ENTRE Z. COMÚN Y VIVIENDA EN CUARTO HUMEDO

HOJA PRINCIPAL:
- Enfoscado de 15 mm. de mortero de cal.
- Fabrica de 1/2 pie de ladrillo perforado, tomado con mortero de cemento M-5.
- Enfoscado continuo interior de mortero de cemento proyectable CSIII W0, e=15 mm.

HOJA INTERIOR ARRIOSTRADA:
- Trasdosado autoportante de placas de yeso laminado de 15 mm sobre montantes 90 mm, separados 400 mm, estructura tipo N, con aislante de lana de roca, λ=0.036 y e=100 mm.
- Placa de yeso laminado, e= 15 mm, tipo H1 alicatada.

**S1.3 (28,5cm)** SEPARACIÓN ASCENSOR CON VIVIENDA CUARTO HÚMEDO

HOJA PRINCIPAL:
- Enfoscado continuo de mortero de cemento proyectable CSIII W1, e=15 mm.
- Fabrica de 1/2 pie de ladrillo perforado, tomado con mortero de cemento M-5.
- Enfoscado continuo de mortero de cemento proyectable CSIII W1, e=10 mm.

CÁMARA DE AIRE, e=10 mm.

HOJA INTERIOR ARRIOSTRADA:
- Trasdosado autoportante de placas de yeso laminado de 15 mm sobre montantes 90 mm, separados 400 mm, estructura tipo N, con aislante de lana de roca, λ=0.036 y e=100 mm.
- Doble placa de yeso laminado, e= 15 mm, tipo H1 alicatada en cara exterior.

**Th1.1 (14,5cm)** SEPARACIÓN TRÁSTEROS, RECINTOS INSTALACIONES

- Enfoscado continuo de mortero de cemento proyectable CSIII W0, e=15 mm.
- Fabrica de 1/2 pie de ladrillo perforado, tomado con mortero de cemento M-5.
- Enfoscado continuo de mortero de cemento proyectable CSIII W0, e=15 mm.

### DIVISIÓN INTERIOR DE VIVIENDAS. TABIQUERÍA

**Ts1.1 (10cm)** TABIQUERÍA ENTRE CUARTOS SECOS

- Tabique simple tipo "N" normal de placas de yeso laminado de 15 mm sobre montantes 70 mm, separados 600 mm, estructura tipo N, con aislante de lana de roca, λ=0.036 y e=80 mm.
- Placa de yeso laminado, e= 15 mm, tipo A en ambas caras del tabique.

**Ts1.2 (11.5cm)** TABIQUERÍA ENTRE CUARTO SECO Y HÚMEDO

- Tabique simple tipo "N" normal de placas de yeso laminado de 15 mm sobre montantes 70 mm, separados 400 mm, estructura tipo N, con aislante de lana de roca, λ=0.036 y e=80 mm.
- Placa de yeso laminado, e= 15 mm, tipo A en cuarto seco y H1 alicatada en cuarto húmedo.

**Ts1.3 (13cm)** TABIQUERÍA ENTRE CUARTOS HÚMEDOS

- Tabique simple tipo "N" normal de placas de yeso laminado de 15 mm sobre montantes 70 mm, separados 400 mm, estructura tipo N, con aislante de lana de roca, λ=0.036 y e=80 mm.
- Placa de yeso laminado, e= 15 mm, tipo H1 alicatada en ambas caras del tabique

**Ts1.4 (10cm)** TABIQUERÍA ENTRE CUARTOS SECOS

- Tabique simple tipo "H" reforzado de placas de yeso laminado de 15 mm sobre montantes 70 mm, separados 400 mm, estructura tipo H, con aislante de lana de roca, λ=0.036 y e=80 mm.
- Placa de yeso laminado, e= 15 mm, tipo A en ambas caras del tabique.

**Ts1.5 (11.5cm)** TABIQUERÍA ENTRE CUARTO SECO Y HÚMEDO

- Tabique simple tipo "H" reforzado de placas de yeso laminado de 15 mm sobre montantes 70 mm, separados 400 mm, estructura tipo H, con aislante de lana de roca, λ=0.036 y e=80 mm.
- Placa de yeso laminado, e= 15 mm, tipo A en cuarto seco y H1 alicatada en cuarto húmedo.

### TRASDOSADOS

**Ts2.1 (4.5cm)** TRADOSADO EN ZONA SECA

- Trasdosado autoportante de placas de yeso laminado de 15 mm sobre montantes 30 mm, separados 400 mm, estructura tipo N, con aislante de lana de roca, λ=0.036 y e=30 mm.
- Placa de yeso laminado, e= 15 mm, tipo A.

**Ts2.2 (6cm)** TRASDOSADO EN ZONA HUMEDA

- Trasdosado autoportante de placas de yeso laminado de 15 mm sobre montantes 30 mm, separados 400 mm, estructura tipo N, con aislante de lana de roca, λ=0.036 y e=30 mm.
- Placa de yeso laminado, e= 15 mm, tipo H1 alicatada.

**Ts3.1 (8,5cm)** TRASDOSADO A ZONA SECA

- Trasdosado autoportante de placas de yeso laminado de 15 mm sobre montantes 70 mm, separados 400 mm, estructura tipo N, con aislante de lana de roca, λ=0.036 y e=80 mm.
- Placa de yeso laminado, e= 15 mm, tipo A.

**Ts3.2 (10cm)** TRASDOSADO A ZONA HUMEDA

- Trasdosado autoportante de placas de yeso laminado de 15 mm sobre montantes 70 mm, separados 400 mm, estructura tipo N, con aislante de lana de roca, λ=0.036 y e=80 mm.
- Placa de yeso laminado, e= 15 mm, tipo H1 alicatada.

**Ts4.1 (10,5cm)** TRASDOSADO A ZONA SECA

- Trasdosado autoportante de placas de yeso laminado de 15 mm sobre montantes 90 mm, separados 400 mm, estructura tipo N, con aislante de lana de roca, λ=0.036 y e=100 mm.
- Placa de yeso laminado, e= 15 mm, tipo A.

**Ts4.2 (12cm)** TRASDOSADO A ZONA HUMEDA

- Trasdosado autoportante de placas de yeso laminado de 15 mm sobre montantes 90 mm, separados 400 mm, estructura tipo N, con aislante de lana de roca, λ=0.036 y e=100 mm.
- Placa de yeso laminado, e= 15 mm, tipo H1 alicatada.

JUNTA DE ANDALUCIA
AVRA
AGENCIA DE VIVIENDA Y REHABILITACIÓN DE ANDALUCÍA

PROYECTO BÁSICO Y DE EJECUCIÓN DE REHABILITACIÓN Y ADAPTACIÓN EN VIVIENDAS PROTEGIDAS PARA ALQUILER DE INMUEBLE EN C/ ÁLVARO PÉREZ, 30 DEL A.R.C. DE MONTORO (CO)

TÉCNICOS REDACTORES:
DOLORES GARCÍA GUIJO

FEBRERO 2016

ESCALA: 1/100

ESTADO REFORMADO. PLANTA 1
REFERENCIA TABIQUERIA

PLANO Nº: A1.6

00089 MARIA DOLORES GARCIA GUIJO
Pag. 1 de 1
14/04/16 - Fcha. 15:00:01 PM
(Ref. 15-0001461-031-062833)
COLEGIO OFICIAL DE ARQUITECTOS DE CORDOBA
El sello de este visado se ha establecido en aplicación a: y b) del Art. 13.2 de la Ley 2/1974 de Colegios Profesionales modificada por Ley 25/2009 Omnibus
Verificable en http://www.consumoalcala.net/informes

ARCHIVO: A1501 06_ER_Tabiquería y Cotas
FECHA TRAZADO: 8 abril 2016
ESCALA TRAZADO: 1:1
TAMAÑO HOJA: 841D-594

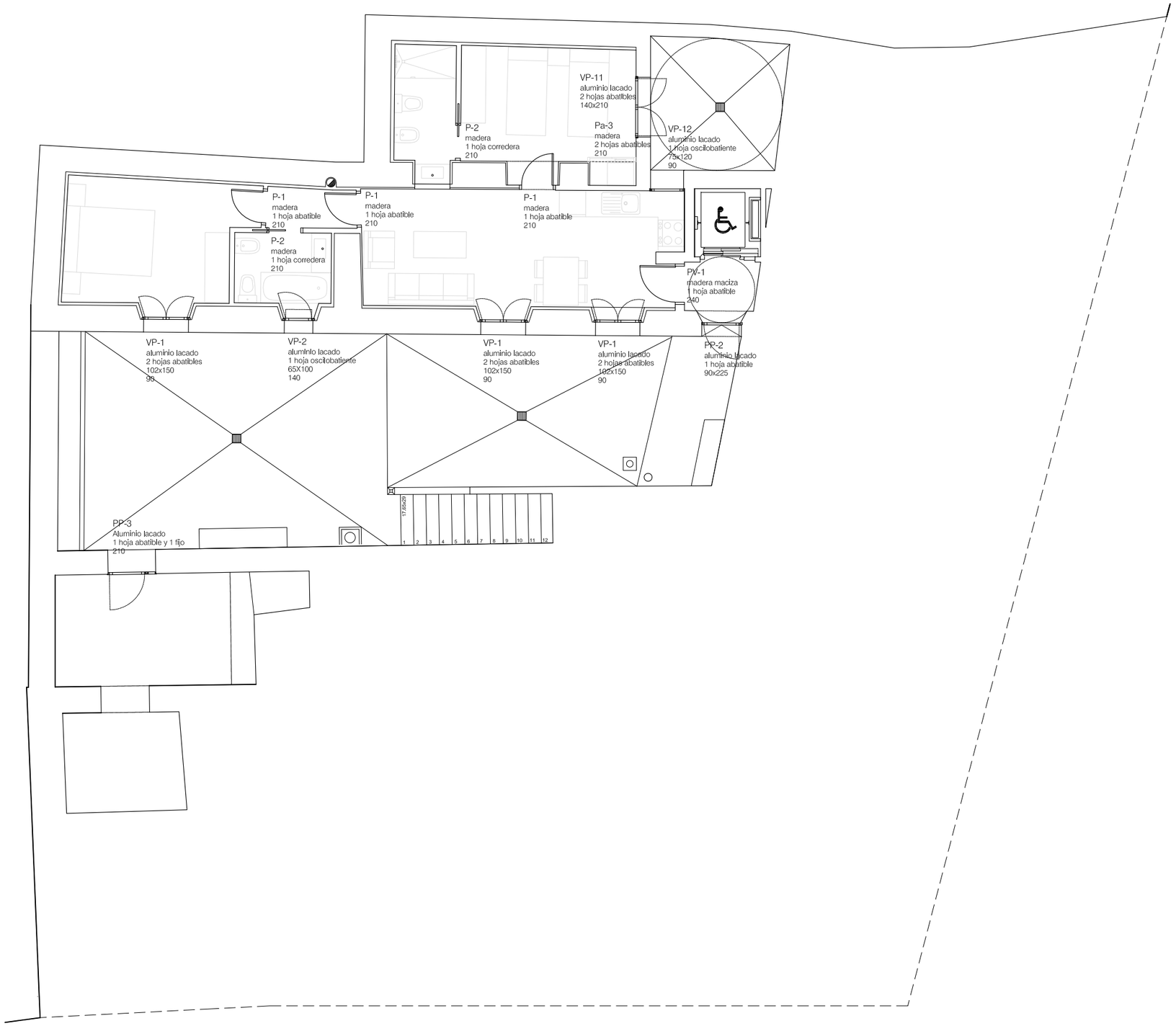


PLANTA -1

| CARPINTERÍA EXTERIOR | | | | | |
|---|---|---|---|---|---|
| NOMBRE | Cantidad | MATERIAL | APERTURA | MEDIDAS | DIST.SUELO |
| PC-1 | 1 | madera maciza | 2 hojas abatibles | 140x240 | |
| PP-1 | 1 | aluminio lacado | 1 hoja abatible | 90x240 | |
| PP-1 | 3 | aluminio lacado | 1 hoja abatible | 90x240 | |
| PP-2 | 1 | aluminio lacado | 1 hoja abatible | 90x230 | |
| PP-3 | 1 | luminio lacado | 1 hoja abatible y 1 fijo | 112x210 | |
| PV-2 | 1 | madera maciza | 1 hoja abatible y 1 fijo | 90x240 | |
| VC-1 | 3 | madera | 2 hojas abatibles | 110x255 | |
| VC-2 | 1 | madera | 2 hojas abatibles | 110x210 | 37 (altura existente) |
| VC-2 | 1 | madera | 2 hojas abatibles | 110x207/195 | variable |
| VC-3 | 4 | madera | 1 hoja oscilobatiente | 100x60 | dinteles enrasados |
| VC-4 | 1 | madera | 1 hojas abatibles y fijo de madera | hueco existente | |
| VC-5 | 5 | madera | 2 hojas abatibles | 90x155 | 100 |
| VC-6 | 1 | madera | 2 hojas abatibles | 115x156 | 100 |
| VC-7 | 2 | madera | 1 hoja oscilante | 70x45 | 220 |
| VP-1 | 3 | aluminio lacado | 2 hojas abatibles | 102x150 | 90 |
| VP-1 | 3 | aluminio lacado | 2 hojas abatibles | 102x150 | 80 |
| VP-2 | 1 | aluminio lacado | 1 hoja oscilobatiente | 65x100 | 140 |
| VP-2 | 1 | aluminio lacado | 1 hoja oscilobatiente | 65x100 | 130 |
| VP-3 | 1 | aluminio lacado | 2 hojas abatibles | 104x240 | |
| VP-4 | 3 | aluminio lacado | 2 hojas abatibles | 90x150 | 90 |
| VP-5 | 3 | aluminio lacado | 2 hojas abatibles | 110x150 | 90 |
| VP-6 | 1 | aluminio lacado | 2 hojas abatibles | 86x140 | variable |
| VP-6 | 1 | aluminio lacado | 2 hojas abatibles | 86x140 | 100 |
| VP-7 | 3 | aluminio lacado | 2 hojas abatibles | 88x250 | variable |
| VP-8 | 1 | aluminio lacado | fijo + 2 hojas basculantes | 145x230 | |
| VP-9 | 1 | aluminio lacado | 2 hojas abatibles | 88x210 | |
| VP-10 | 1 | aluminio lacado | 2 hojas abatibles | 114x210 | |
| VP-11 | 1 | aluminio lacado | 2 hojas abatibles | 140x210 | |
| VP-12 | 2 | aluminio lacado | fijo + 1 hoja de gillotina | 79x120 | 90 |

| CARPINTERÍA INTERIOR | | | | |
|---|---|---|---|---|
| NOMBRE | Cantidad | MATERIAL | APERTURA | ALTURA JAMBA |
| PV-1 | 6 | madera maciza | 1 hoja abatible | 240 |
| P-1 | 25 | madera | 1 hoja abatible | 210 |
| P-2 | 4 | madera | 1 hoja corredera | 210 |
| P-3 | 9 | acero galvanizado | 1 hoja abatible | 215 |
| Pa-1 | 1 | madera | 2 hojas abatibles | 92x210 |
| Pa-2 | 1 | madera | 2 hojas correderas | 210x210 |
| Pa-3 | 1 | madera | 2 hojas abatibles | 105x210 |
| Pa-4 | 1 | acero galvanizado | 1 hoja abatible | 210 |
| Pa-5 | 1 | acero galvanizado | 1 hoja abatible | 210 |
| Pa-6 | 1 | acero galvanizado | 2 hojas abatibles | 210 |

| CERRAJERIA | | | |
|---|---|---|---|
| NOMBRE | Cantidad | MATERIAL | MEDIDAS |
| C-1 | 4 | chapa de acero | 100x60 |
| C-2 | 2 | hierro | 70x45 |
| C-3 | 1 | hierro | |
| C-4 | 1 | hierro | |
| C-5 | 3 | hierro | |
| C-6 | 1 | hierro | |
| C-7 | 1 | hierro | |
| C-8 | 1 | hierro | |
| C-9 | 1 | hierro | |
| C-10 | 1 | hierro | |
| C-11 | 1 | hierro | |
| C-12 | 1 | hierro | 39x100 |

Leyenda referencias carpinterias

VP-1 ——— Nomenclatura
aluminio lacado ——— Material
2 hojas abatibles ——— Apertura
102x150 ——— Medidas
90 ——— Distancia alfeizar a suelo interior

JUNTA DE ANDALUCIA
AVRA
AGENCIA DE VIVIENDA Y REHABILITACIÓN DE ANDALUCÍA

**PROYECTO BÁSICO Y DE EJECUCIÓN DE REHABILITACIÓN Y ADAPTACIÓN EN VIVIENDAS PROTEGIDAS PARA ALQUILER DE INMUEBLE EN C/ ÁLVARO PÉREZ, 30 DEL A.R.C. DE MONTORO (CO)**

TÉCNICOS REDACTORES:
DOLORES GARCÍA GUIJO

FECHA: FEBRERO 2016

ESCALA 1/50

**ESTADO REFORMADO. PLANTA -1**
**REFERENCIAS CAPINTERIA**

PLANO Nº **A1**

FECHA TRAZADO: 6 marzo 2016 ESCALA TRAZADO: 1:1 TAMAÑO HOJA: 420–297

ARCHIVO: A1501 07_ER_Carpinteria

00089 MARIA DOLORES GARCA GUIJO
Pag. 1 de 1
14/04/16 - Exp. 16-00431-PY
(Ref. 16-0001461-032-03785)
COLEGIO OFICIAL DE ARQUITECTOS DE CORDOBA
Verificar en http://www.coacordoba.net/informes
El objeto de este visado es el establecido en apartados a) y b) del Art. 13.2 de la Ley 2/1974 de Colegios Profesionales modificada por Ley 25/2009 Omnibus

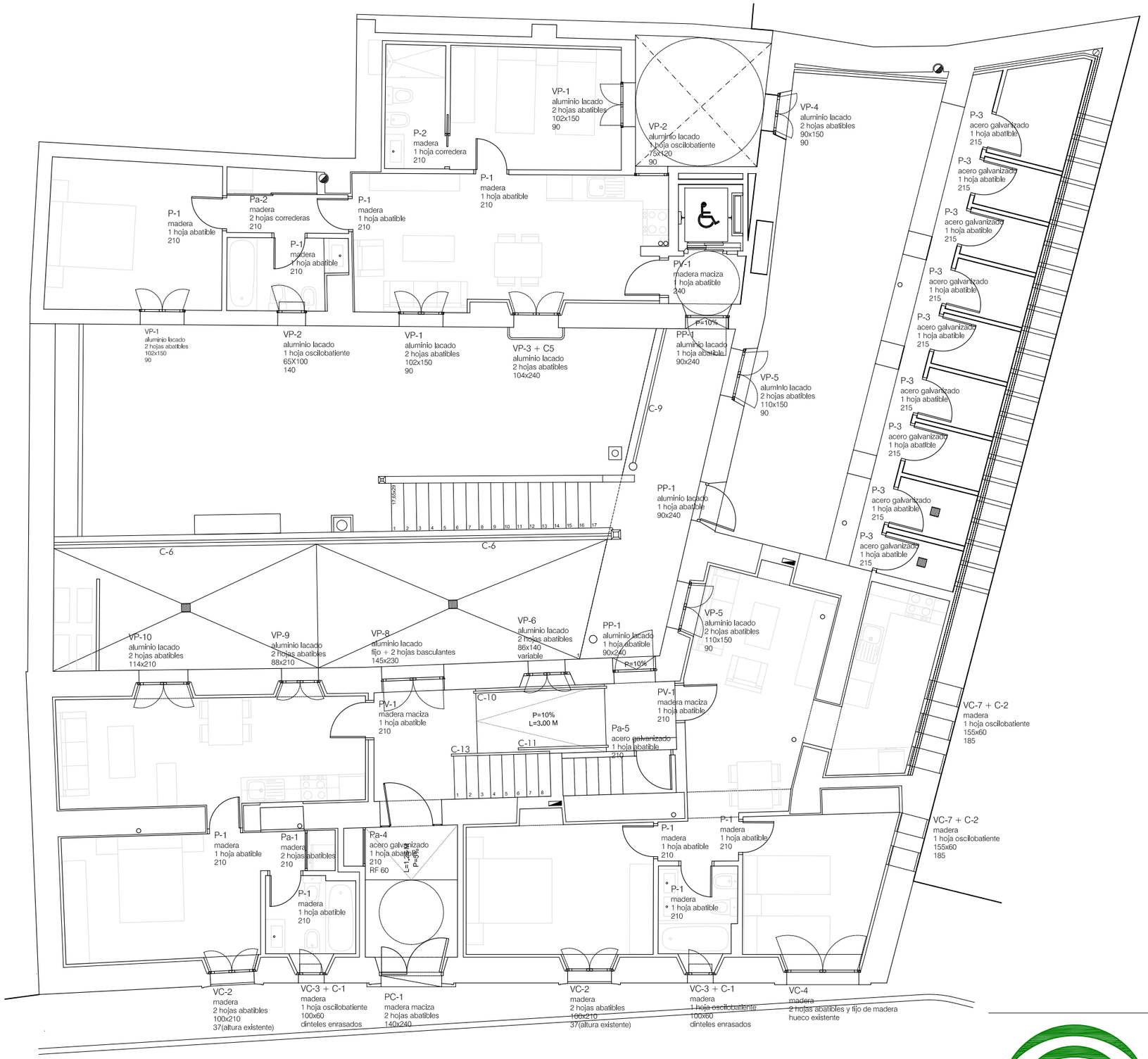


PLANTA 0

| CARPINTERÍA EXTERIOR | | | | | |
|---|---|---|---|---|---|
| NOMBRE | Cantidad | MATERIAL | APERTURA | MEDIDAS | DIST.SUELO |
| PC-1 | 1 | madera maciza | 2 hojas abatibles | 140x240 | |
| PP-1 | 1 | aluminio lacado | 1 hoja abatible | 90x240 | |
| PP-1 | 3 | aluminio lacado | 1 hoja abatible | 90x240 | |
| PP-2 | 1 | aluminio lacado | 1 hoja abatible | 90x230 | |
| PP-3 | 1 | luminio lacado | 1 hoja abatible y 1 fijo | 112x210 | |
| PV-2 | 1 | madera maciza | 1 hoja abatible y 1 fijo | 90x240 | |
| VC-1 | 3 | madera | 2 hojas abatibles | 110x255 | |
| VC-2 | 1 | madera | 2 hojas abatibles | 110x210 | 37 (altura existente) |
| VC-2 | 1 | madera | 2 hojas abatibles | 110x207/195 | variable |
| VC-3 | 4 | madera | 1 hoja oscilobatiente | 100x60 | dinteles enrasados |
| VC-4 | 1 | madera | 1 hojas abatibles y fijo de madera | hueco existente | |
| VC-5 | 5 | madera | 2 hojas abatibles | 90x155 | 100 |
| VC-6 | 1 | madera | 2 hojas abatibles | 115x156 | 100 |
| VC-7 | 2 | madera | 1 hoja oscilante | 70x45 | 220 |
| VP-1 | 3 | aluminio lacado | 2 hojas abatibles | 102x150 | 90 |
| VP-1 | 3 | aluminio lacado | 2 hojas abatibles | 102x150 | 80 |
| VP-2 | 1 | aluminio lacado | 1 hoja oscilobatiente | 65x100 | 140 |
| VP-2 | 1 | aluminio lacado | 1 hoja oscilobatiente | 65x100 | 130 |
| VP-3 | 1 | aluminio lacado | 2 hojas abatibles | 104x240 | |
| VP-4 | 3 | aluminio lacado | 2 hojas abatibles | 90x150 | 90 |
| VP-5 | 3 | aluminio lacado | 2 hojas abatibles | 110x150 | 90 |
| VP-6 | 1 | aluminio lacado | 2 hojas abatibles | 86x140 | variable |
| VP-6 | 1 | aluminio lacado | 2 hojas abatibles | 86x140 | 100 |
| VP-7 | 3 | aluminio lacado | 2 hojas abatibles | 88x250 | variable |
| VP-8 | 1 | aluminio lacado | fijo + 2 hojas basculantes | 145x230 | |
| VP-9 | 1 | aluminio lacado | 2 hojas abatibles | 88x210 | |
| VP-10 | 1 | aluminio lacado | 2 hojas abatibles | 114x210 | |
| VP-11 | 1 | aluminio lacado | 2 hojas abatibles | 140x210 | |
| VP-12 | 2 | aluminio lacado | fijo + 1 hoja de gillotina | 79x120 | 90 |

| CARPINTERÍA INTERIOR | | | | |
|---|---|---|---|---|
| NOMBRE | Cantidad | MATERIAL | APERTURA | ALTURA JAMBA |
| PV-1 | 6 | madera maciza | 1 hoja abatible | 240 |
| P-1 | 25 | madera | 1 hoja abatible | 210 |
| P-2 | 4 | madera | 1 hoja corredera | 210 |
| P-3 | 9 | acero galvanizado | 1 hoja abatible | 215 |
| Pa-1 | 1 | madera | 2 hojas abatibles | 92x210 |
| Pa-2 | 1 | madera | 2 hojas correderas | 210x210 |
| Pa-3 | 1 | madera | 2 hojas abatibles | 105x210 |
| Pa-4 | 1 | acero galvanizado | 1 hoja abatible | 210 |
| Pa-5 | 1 | acero galvanizado | 1 hoja abatible | 210 |
| Pa-6 | 1 | acero galvanizado | 2 hojas abatibles | 210 |

| CERRAJERIA | | | |
|---|---|---|---|
| NOMBRE | Cantidad | MATERIAL | MEDIDAS |
| C-1 | 4 | chapa de acero | 100x60 |
| C-2 | 2 | hierro | 70x45 |
| C-3 | 1 | hierro | |
| C-4 | 1 | hierro | |
| C-5 | 3 | hierro | |
| C-6 | 1 | hierro | |
| C-7 | 1 | hierro | |
| C-8 | 1 | hierro | |
| C-9 | 1 | hierro | |
| C-10 | 1 | hierro | |
| C-11 | 1 | hierro | |
| C-12 | 1 | hierro | 39x100 |

Leyenda referencias carpinterias

VP-1 ____ Nomenclatura
aluminio lacado ____ Material
2 hojas abatibles ____ Apertura
102x150 ____ Medidas
90 ____ Distancia alfeízar a suelo interior

JUNTA DE ANDALUCIA
AVRA
AGENCIA DE VIVIENDA Y REHABILITACIÓN DE ANDALUCÍA

**PROYECTO BÁSICO Y DE EJECUCIÓN DE REHABILITACIÓN Y ADAPTACIÓN EN VIVIENDAS PROTEGIDAS PARA ALQUILER DE INMUEBLE EN C/ ÁLVARO PÉREZ, 30 DEL A.R.C. DE MONTORO (CO)**

TÉCNICOS REDACTORES:
DOLORES GARCÍA GUIJO

FECHA: FEBRERO 2016

ESCALA: 1/50

**ESTADO REFORMADO. PLANTA 0**
**REFERENCIAS CAPINTERIA**

PLANO Nº: **A10**

ARCHIVO: A1501 07_ER_Carpinteria
FECHA TRAZADO: 6 marzo 2016
ESCALA TRAZADO: 1:1
TAMAÑO HOJA: 420–297

00089 MARIA DOLORES GARCIA GUIJO
Pag. 1 de 1
14/04/16 - Exp. 16-00431-PY
(Ref. 16-0001461-033-01490)
COLEGIO OFICIAL DE ARQUITECTOS DE CORDOBA
Verificar en http://www.coacordoba.net/informes
El objeto de este visado es el establecido en apartados a) y b) del Art. 13.2 de la Ley 2/1974 de Colegios Profesionales modificada por Ley 25/2009 Omnibus

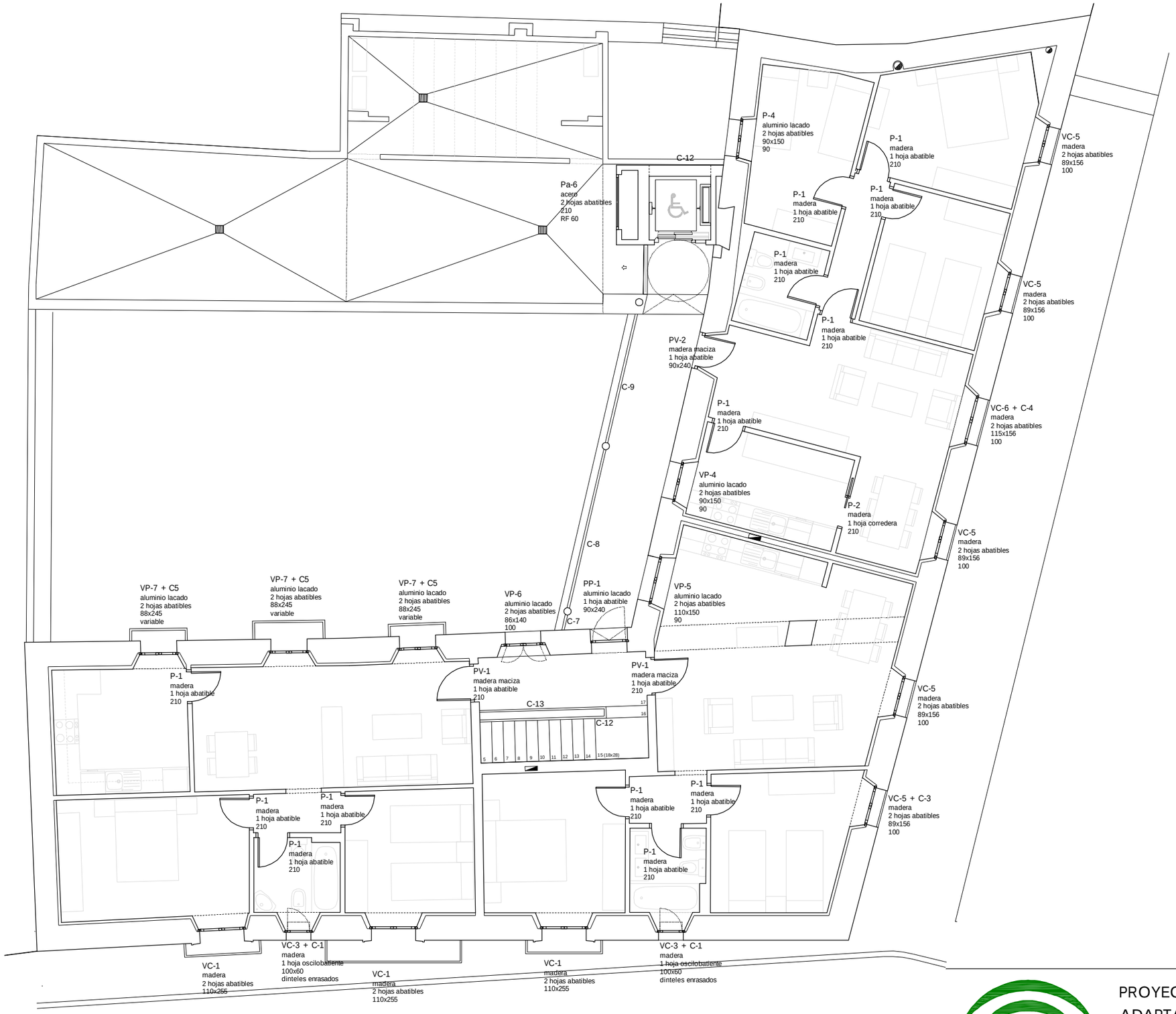


PLANTA 1

| CARPINTERÍA EXTERIOR | | | | | |
|---|---|---|---|---|---|
| NOMBRE | Cantidad | MATERIAL | APERTURA | MEDIDAS | DIST.SUELO |
| PC-1 | 1 | madera maciza | 2 hojas abatibles | 140x240 | |
| PP-1 | 1 | aluminio lacado | 1 hoja abatible | 90x240 | |
| PP-1 | 3 | aluminio lacado | 1 hoja abatible | 90x240 | |
| PP-2 | 1 | aluminio lacado | 1 hoja abatible | 90x230 | |
| PP-3 | 1 | luminio lacado | 1 hoja abatible y 1 fijo | 112x210 | |
| PV-2 | 1 | madera maciza | 1 hoja abatible y 1 fijo | 90x240 | |
| VC-1 | 3 | madera | 2 hojas abatibles | 110x255 | |
| VC-2 | 1 | madera | 2 hojas abatibles | 110x210 | 37 (altura existente) |
| VC-2 | 1 | madera | 2 hojas abatibles | 110x207/195 | variable |
| VC-3 | 4 | madera | 1 hoja oscilobatiente | 100x60 | dinteles enrasados |
| VC-4 | 1 | madera | 1 hojas abatibles y fijo de madera | hueco existente | |
| VC-5 | 5 | madera | 2 hojas abatibles | 90x155 | 100 |
| VC-6 | 1 | madera | 2 hojas abatibles | 115x156 | 100 |
| VC-7 | 2 | madera | 1 hoja oscilante | 70x45 | 220 |
| VP-1 | 3 | aluminio lacado | 2 hojas abatibles | 102x150 | 90 |
| VP-1 | 3 | aluminio lacado | 2 hojas abatibles | 102x150 | 80 |
| VP-2 | 1 | aluminio lacado | 1 hoja oscilobatiente | 65x100 | 140 |
| VP-2 | 1 | aluminio lacado | 1 hoja oscilobatiente | 65x100 | 130 |
| VP-3 | 1 | aluminio lacado | 2 hojas abatibles | 104x240 | |
| VP-4 | 3 | aluminio lacado | 2 hojas abatibles | 90x150 | 90 |
| VP-5 | 3 | aluminio lacado | 2 hojas abatibles | 110x150 | 90 |
| VP-6 | 1 | aluminio lacado | 2 hojas abatibles | 86x140 | variable |
| VP-6 | 1 | aluminio lacado | 2 hojas abatibles | 86x140 | 100 |
| VP-7 | 3 | aluminio lacado | 2 hojas abatibles | 88x250 | variable |
| VP-8 | 1 | aluminio lacado | fijo + 2 hojas basculantes | 145x230 | |
| VP-9 | 1 | aluminio lacado | 2 hojas abatibles | 88x210 | |
| VP-10 | 1 | aluminio lacado | 2 hojas abatibles | 114x210 | |
| VP-11 | 1 | aluminio lacado | 2 hojas abatibles | 140x210 | |
| VP-12 | 2 | aluminio lacado | fijo + 1 hoja de gillotina | 79x120 | 90 |

| CARPINTERIA INTERIOR | | | | |
|---|---|---|---|---|
| NOMBRE | Cantidad | MATERIAL | APERTURA | ALTURA JAMBA |
| PV-1 | 6 | madera maciza | 1 hoja abatible | 240 |
| P-1 | 25 | madera | 1 hoja abatible | 210 |
| P-2 | 4 | madera | 1 hoja corredera | 210 |
| P-3 | 9 | acero galvanizado | 1 hoja abatible | 215 |
| Pa-1 | 1 | madera | 2 hojas abatibles | 92x210 |
| Pa-2 | 1 | madera | 2 hojas correderas | 210x210 |
| Pa-3 | 1 | madera | 2 hojas abatibles | 105x210 |
| Pa-4 | 1 | acero galvanizado | 1 hoja abatible | 210 |
| Pa-5 | 1 | acero galvanizado | 1 hoja abatible | 210 |
| Pa-6 | 1 | acero galvanizado | 2 hojas abatibles | 210 |

| CERRAJERIA | | | |
|---|---|---|---|
| NOMBRE | Cantidad | MATERIAL | MEDIDAS |
| C-1 | 4 | chapa de acero | 100x60 |
| C-2 | 2 | hierro | 70x45 |
| C-3 | 1 | hierro | |
| C-4 | 1 | hierro | |
| C-5 | 3 | hierro | |
| C-6 | 1 | hierro | |
| C-7 | 1 | hierro | |
| C-8 | 1 | hierro | |
| C-9 | 1 | hierro | |
| C-10 | 1 | hierro | |
| C-11 | 1 | hierro | |
| C-12 | 1 | hierro | 39x100 |

Leyenda referencias carpinterias

| | |
|---|---|
| VP-1 | Nomenclatura |
| aluminio lacado | Material |
| 2 hojas abatibles | Apertura |
| 102x150 | Medidas |
| 90 | Distancia alfeízar a suelo interior |

JUNTA DE ANDALUCIA
AVRA
AGENCIA DE VIVIENDA Y REHABILITACIÓN DE ANDALUCÍA

PROYECTO BÁSICO Y DE EJECUCIÓN DE REHABILITACIÓN Y ADAPTACIÓN EN VIVIENDAS PROTEGIDAS PARA ALQUILER DE INMUEBLE EN C/ ÁLVARO PÉREZ, 30 DEL A.R.C. DE MONTORO (CO)

TÉCNICOS REDACTORES:
DOLORES GARCÍA GUIJO

FECHA
FEBRERO 2016

ESCALA
1/100

ESTADO REFORMADO. PLANTA 1
REFERENCIAS CAPINTERIA

PLANO Nº
A10

ARCHIVO: A1501 07_ER_Carpinteria
FECHA TRAZADO: 8 abril 2016
ESCALA TRAZADO: 1:1
TAMAÑO HOJA: 420-297
00089 MARIA DOLORES GARCIA GUIJO
Pag. 1 de 1
14/04/16 - Exp. 16-00431-PY
(Ref. 16-00014461-034-06830)
COLEGIO OFICIAL DE ARQUITECTOS DE CORDOBA
Verificar en http://www.coacordoba.net/informes
El objeto de este visado es el establecido en apartados a) y b) del Art. 13.2 de la Ley 2/1974 de Colegios Profesionales modificada por Ley 25/2009 Omnibus

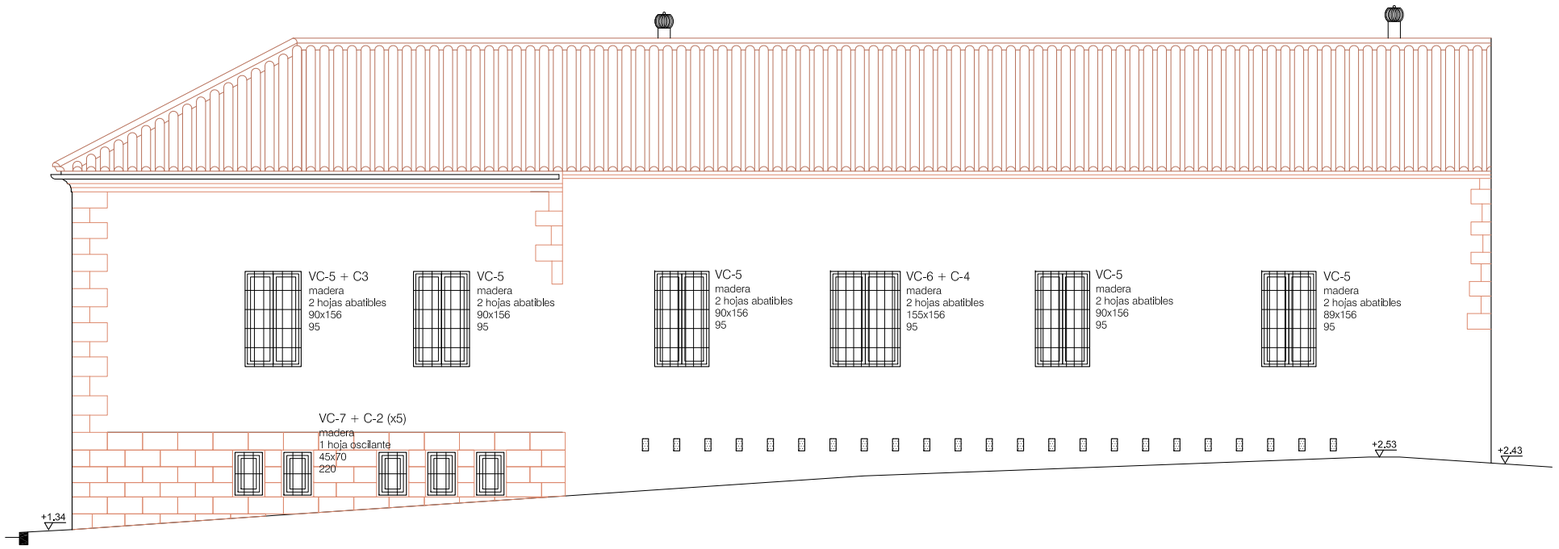


ALZADO LATERAL CL. TORREMOCHA

| CARPINTERÍA EXTERIOR | | | | | |
|---|---|---|---|---|---|
| NOMBRE | Cantidad | MATERIAL | APERTURA | MEDIDAS | DIST.SUELO |
| PC-1 | 1 | madera maciza | 2 hojas abatibles | 140x240 | |
| PP-1 | 1 | aluminio lacado | 1 hoja abatible | 90x240 | |
| PP-1 | 3 | aluminio lacado | 1 hoja abatible | 90x240 | |
| PP-2 | 1 | aluminio lacado | 1 hoja abatible | 90x230 | |
| PP-3 | 1 | luminio lacado | 1 hoja abatible y 1 fijo | 112x210 | |
| PV-2 | 1 | madera maciza | 1 hoja abatible y 1 fijo | 90x240 | |
| VC-1 | 3 | madera | 2 hojas abatibles | 110x255 | |
| VC-2 | 1 | madera | 2 hojas abatibles | 110x210 | 37 (altura existente) |
| VC-2 | 1 | madera | 2 hojas abatibles | 110x207/195 | variable |
| VC-3 | 4 | madera | 1 hoja oscilobatiente | 100x60 | dinteles enrasados |
| VC-4 | 1 | madera | 1 hojas abatibles y fijo de madera | hueco existente | |
| VC-5 | 5 | madera | 2 hojas abatibles | 90x155 | 100 |
| VC-6 | 1 | madera | 2 hojas abatibles | 115x156 | 100 |
| VC-7 | 2 | madera | 1 hoja oscilante | 70x45 | 220 |
| VP-1 | 3 | aluminio lacado | 2 hojas abatibles | 102x150 | 90 |
| VP-1 | 3 | aluminio lacado | 2 hojas abatibles | 102x150 | 80 |
| VP-2 | 1 | aluminio lacado | 1 hoja oscilobatiente | 65x100 | 140 |
| VP-2 | 1 | aluminio lacado | 1 hoja oscilobatiente | 65x100 | 130 |
| VP-3 | 1 | aluminio lacado | 2 hojas abatibles | 104x240 | |
| VP-4 | 3 | aluminio lacado | 2 hojas abatibles | 90x150 | 90 |
| VP-5 | 3 | aluminio lacado | 2 hojas abatibles | 110x150 | 90 |
| VP-6 | 1 | aluminio lacado | 2 hojas abatibles | 86x140 | variable |
| VP-6 | 1 | aluminio lacado | 2 hojas abatibles | 86x140 | 100 |
| VP-7 | 3 | aluminio lacado | 2 hojas abatibles | 88x250 | variable |
| VP-8 | 1 | aluminio lacado | fijo + 2 hojas basculantes | 145x230 | |
| VP-9 | 1 | aluminio lacado | 2 hojas abatibles | 88x210 | |
| VP-10 | 1 | aluminio lacado | 2 hojas abatibles | 114x210 | |
| VP-11 | 1 | aluminio lacado | 2 hojas abatibles | 140x210 | |
| VP-12 | 2 | aluminio lacado | fijo + 1 hoja de gillotina | 79x120 | 90 |

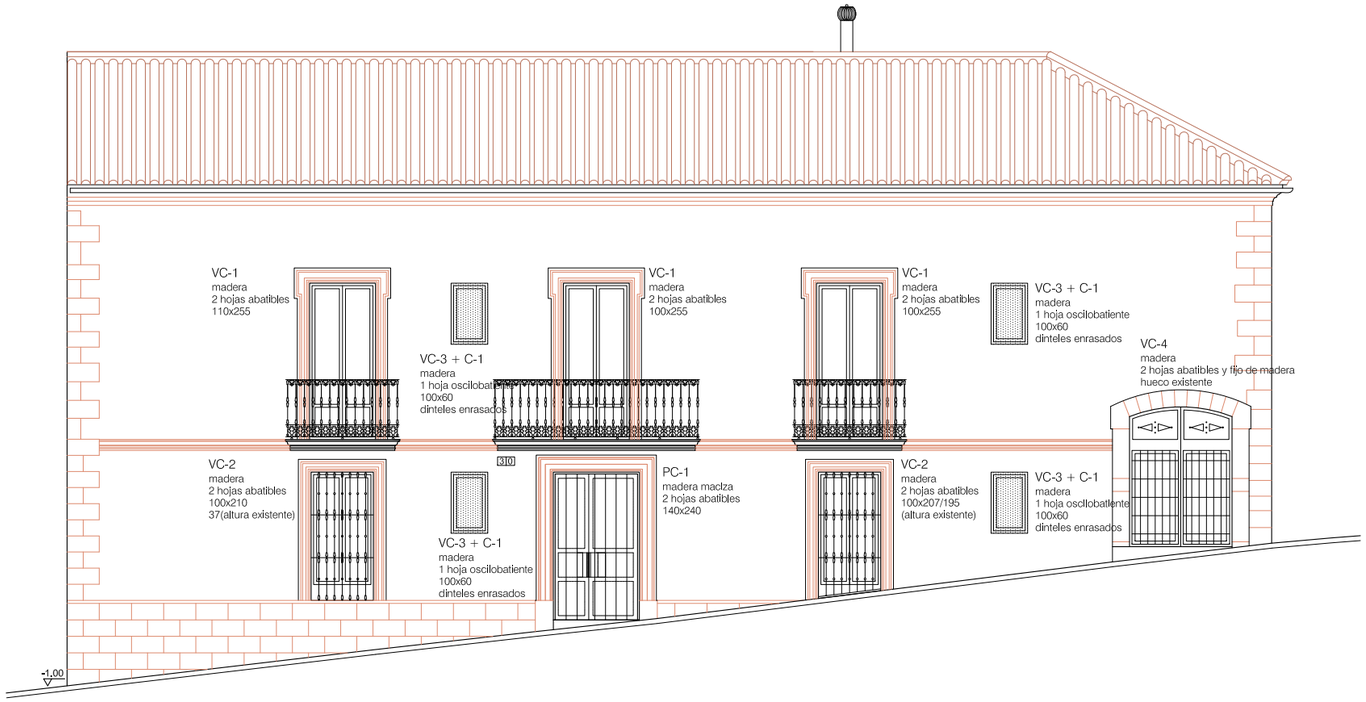


ALZADO PPAL. CL. ALVARO PEREZ

| CARPINTERÍA INTERIOR | | | | |
|---|---|---|---|---|
| NOMBRE | Cantidad | MATERIAL | APERTURA | ALTURA JAMBA |
| PV-1 | 6 | madera maciza | 1 hoja abatible | 240 |
| P-1 | 25 | madera | 1 hoja abatible | 210 |
| P-2 | 4 | madera | 1 hoja corredera | 210 |
| P-3 | 9 | acero galvanizado | 1 hoja abatible | 215 |
| Pa-1 | 1 | madera | 2 hojas abatibles | 92x210 |
| Pa-2 | 1 | madera | 2 hojas correderas | 210x210 |
| Pa-3 | 1 | madera | 2 hojas abatibles | 105x210 |
| Pa-4 | 1 | acero galvanizado | 1 hoja abatible | 210 |
| Pa-5 | 1 | acero galvanizado | 1 hoja abatible | 210 |
| Pa-6 | 1 | acero galvanizado | 2 hojas abatibles | 210 |

| CERRAJERIA | | | |
|---|---|---|---|
| NOMBRE | Cantidad | MATERIAL | MEDIDAS |
| C-1 | 4 | chapa de acero | 100x60 |
| C-2 | 2 | hierro | 70x45 |
| C-3 | 1 | hierro | |
| C-4 | 1 | hierro | |
| C-5 | 3 | hierro | |
| C-6 | 1 | hierro | |
| C-7 | 1 | hierro | |
| C-8 | 1 | hierro | |
| C-9 | 1 | hierro | |
| C-10 | 1 | hierro | |
| C-11 | 1 | hierro | |
| C-12 | 1 | hierro | 39x100 |

Leyenda referencias carpinterias

VP-1 ——— Nomenclatura
aluminio lacado ——— Material
2 hojas abatibles ——— Apertura
102x150 ——— Medidas
90 ——— Distancia alfeízar a suelo interior

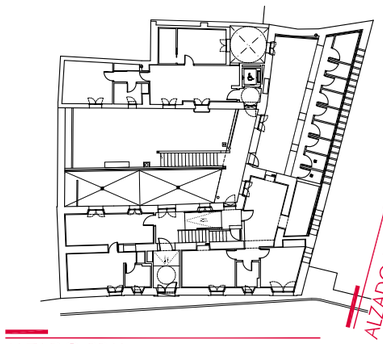


ALZADO PPAL.

JUNTA DE ANDALUCIA
AVRA
AGENCIA DE VIVIENDA Y REHABILITACIÓN DE ANDALUCÍA

**PROYECTO BÁSICO Y DE EJECUCIÓN DE REHABILITACIÓN Y ADAPTACIÓN EN VIVIENDAS PROTEGIDAS PARA ALQUILER DE INMUEBLE EN C/ ÁLVARO PÉREZ, 30 DEL A.R.C. DE MONTORO (CO)**

TÉCNICOS REDACTORES:
DOLORES GARCÍA GUIJO

FECHA
FEBRERO 2016

ESCALA
1/50

ESTADO REFORMADO. ALZADOS
REFERENCIAS CAPINTERIA

PLANO Nº
A20

ARCHIVO: A1501 07_ER_Carpinteria
FECHA TRAZADO: 6 marzo 2016
ESCALA TRAZADO: 1:1
TAMAÑO HOJA: 420-297

00089 MARIA DOLORES GARCIA GUIJO
Pag. 1 de 1
14/04/16 - Exp. 16-00431-PY
(Ref. 16-00071461-035-04332)
COLEGIO OFICIAL DE ARQUITECTOS DE CORDOBA
Verificar en http://www.coacordoba.net/informes
El objeto de este visado es el establecido en apartados a) y b) del Art. 13.2 de la Ley 2/1974 de Colegios Profesionales modificada por Ley 25/2009 Omnibus

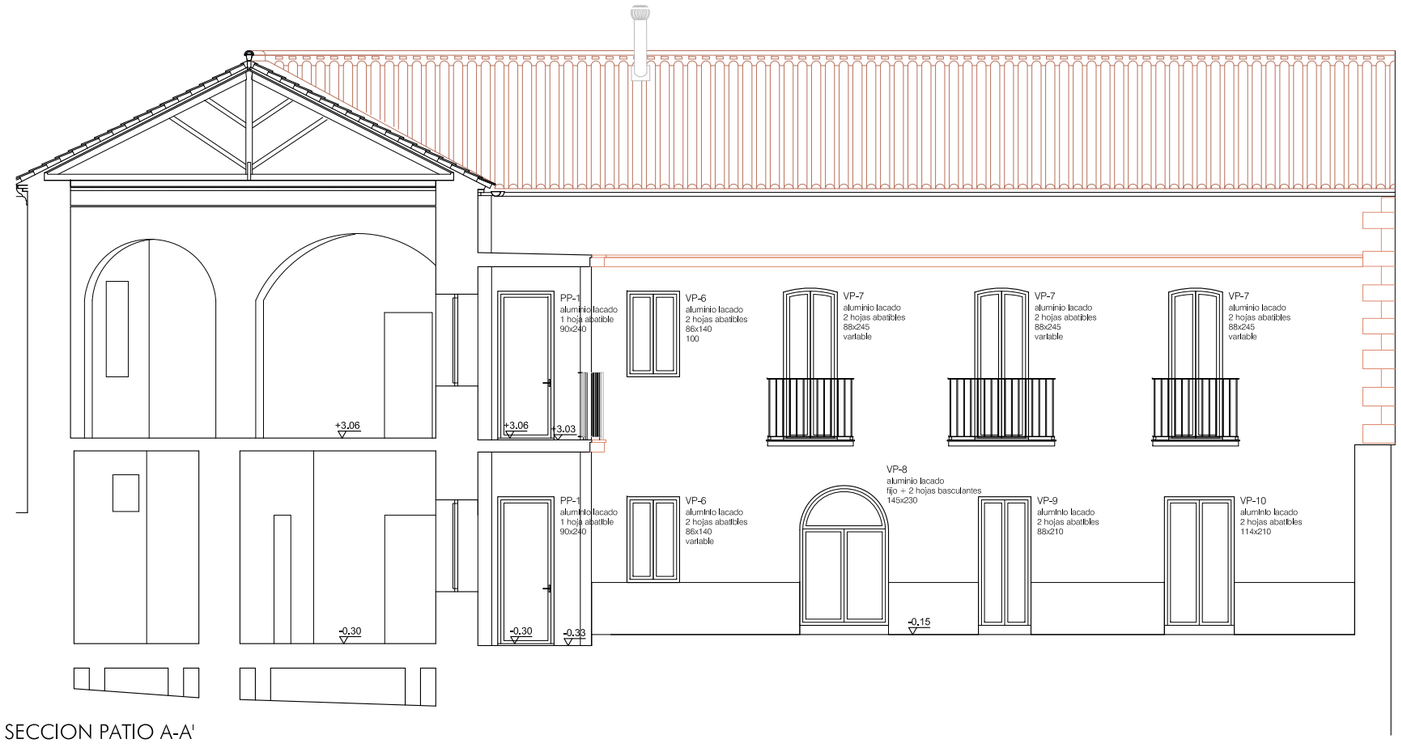


SECCION PATIO A-A'

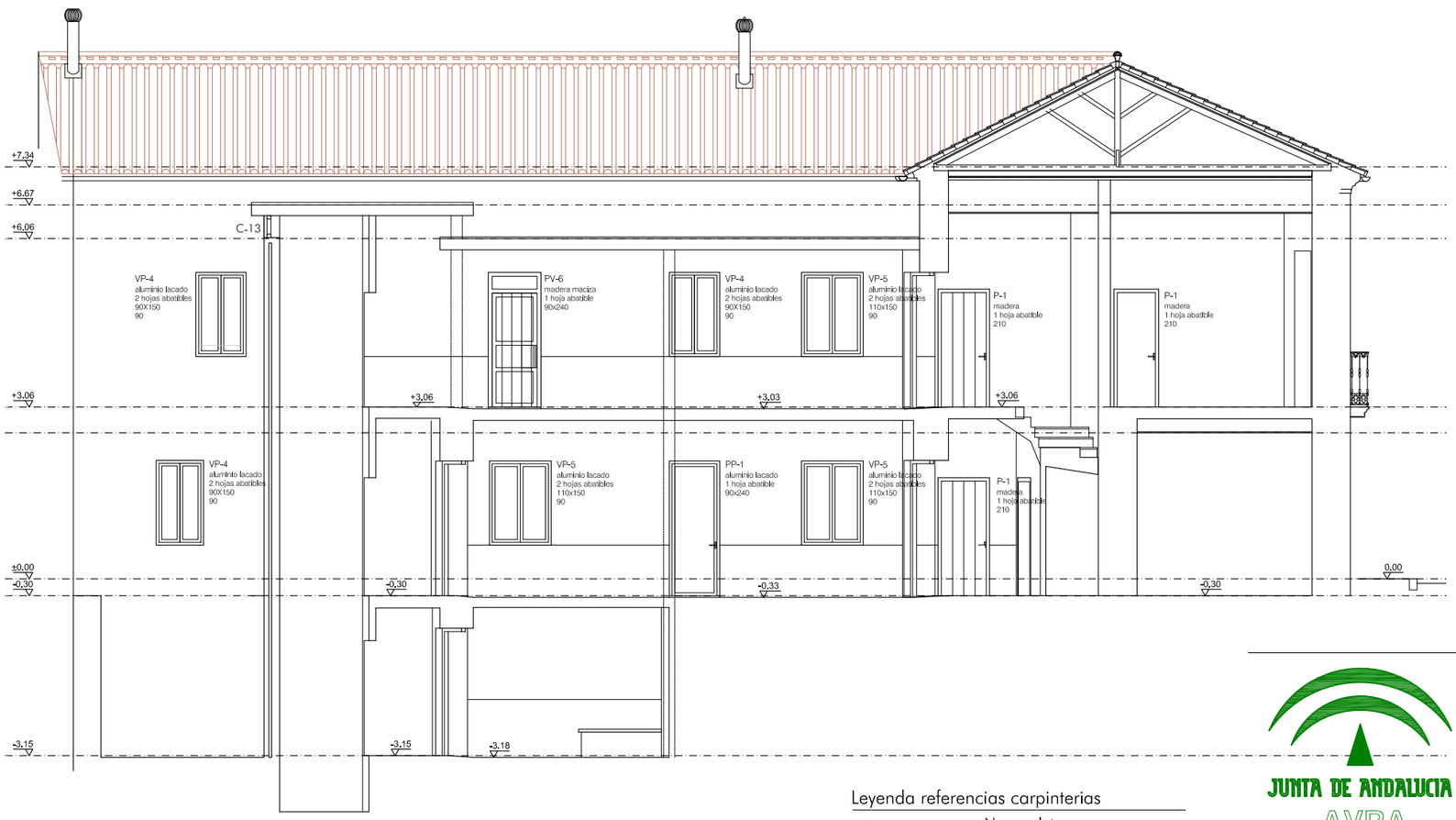


SECCION PATIO B-B'

| CARPINTERÍA EXTERIOR | | | | | |
|---|---|---|---|---|---|
| NOMBRE | Cantidad | MATERIAL | APERTURA | MEDIDAS | DIST.SUELO |
| PC-1 | 1 | madera maciza | 2 hojas abatibles | 140x240 | |
| PP-1 | 1 | aluminio lacado | 1 hoja abatible | 90x240 | |
| PP-1 | 3 | aluminio lacado | 1 hoja abatible | 90x240 | |
| PP-2 | 1 | aluminio lacado | 1 hoja abatible | 90x230 | |
| PP-3 | 1 | luminio lacado | 1 hoja abatible y 1 fijo | 112x210 | |
| PV-2 | 1 | madera maciza | 1 hoja abatible y 1 fijo | 90x240 | |
| VC-1 | 3 | madera | 2 hojas abatibles | 110x255 | |
| VC-2 | 1 | madera | 2 hojas abatibles | 110x210 | 37 (altura existente) |
| VC-2 | 1 | madera | 2 hojas abatibles | 110x207/195 | variable |
| VC-3 | 4 | madera | 1 hoja oscilobatiente | 100x60 | dinteles enrasados |
| VC-4 | 1 | madera | 1 hojas abatibles y fijo de madera | hueco existente | |
| VC-5 | 5 | madera | 2 hojas abatibles | 90x155 | 100 |
| VC-6 | 1 | madera | 2 hojas abatibles | 115x156 | 100 |
| VC-7 | 2 | madera | 1 hoja oscilante | 70x45 | 220 |
| VP-1 | 3 | aluminio lacado | 2 hojas abatibles | 102x150 | 90 |
| VP-1 | 3 | aluminio lacado | 2 hojas abatibles | 102x150 | 80 |
| VP-2 | 1 | aluminio lacado | 1 hoja oscilobatiente | 65x100 | 140 |
| VP-2 | 1 | aluminio lacado | 1 hoja oscilobatiente | 65x100 | 130 |
| VP-3 | 1 | aluminio lacado | 2 hojas abatibles | 104x240 | |
| VP-4 | 3 | aluminio lacado | 2 hojas abatibles | 90x150 | 90 |
| VP-5 | 3 | aluminio lacado | 2 hojas abatibles | 110x150 | 90 |
| VP-6 | 1 | aluminio lacado | 2 hojas abatibles | 86x140 | variable |
| VP-6 | 1 | aluminio lacado | 2 hojas abatibles | 86x140 | 100 |
| VP-7 | 3 | aluminio lacado | 2 hojas abatibles | 88x250 | variable |
| VP-8 | 1 | aluminio lacado | fijo + 2 hojas basculantes | 145x230 | |
| VP-9 | 1 | aluminio lacado | 2 hojas abatibles | 88x210 | |
| VP-10 | 1 | aluminio lacado | 2 hojas abatibles | 114x210 | |
| VP-11 | 1 | aluminio lacado | 2 hojas abatibles | 140x210 | |
| VP-12 | 2 | aluminio lacado | fijo + 1 hoja de gillotina | 79x120 | 90 |

| CARPINTERÍA INTERIOR | | | | |
|---|---|---|---|---|
| NOMBRE | Cantidad | MATERIAL | APERTURA | ALTURA JAMBA |
| PV-1 | 6 | madera maciza | 1 hoja abatible | 240 |
| P-1 | 25 | madera | 1 hoja abatible | 210 |
| P-2 | 4 | madera | 1 hoja corredera | 210 |
| P-3 | 9 | acero galvanizado | 1 hoja abatible | 215 |
| Pa-1 | 1 | madera | 2 hojas abatibles | 92x210 |
| Pa-2 | 1 | madera | 2 hojas correderas | 210x210 |
| Pa-3 | 1 | madera | 2 hojas abatibles | 105x210 |
| Pa-4 | 1 | acero galvanizado | 1 hoja abatible | 210 |
| Pa-5 | 1 | acero galvanizado | 1 hoja abatible | 210 |
| Pa-6 | 1 | acero galvanizado | 2 hojas abatibles | 210 |

| CERRAJERIA | | | |
|---|---|---|---|
| NOMBRE | Cantidad | MATERIAL | MEDIDAS |
| C-1 | 4 | chapa de acero | 100x60 |
| C-2 | 2 | hierro | 70x45 |
| C-3 | 1 | hierro | |
| C-4 | 1 | hierro | |
| C-5 | 3 | hierro | |
| C-6 | 1 | hierro | |
| C-7 | 1 | hierro | |
| C-8 | 1 | hierro | |
| C-9 | 1 | hierro | |
| C-10 | 1 | hierro | |
| C-11 | 1 | hierro | |
| C-12 | 1 | hierro | 39x100 |

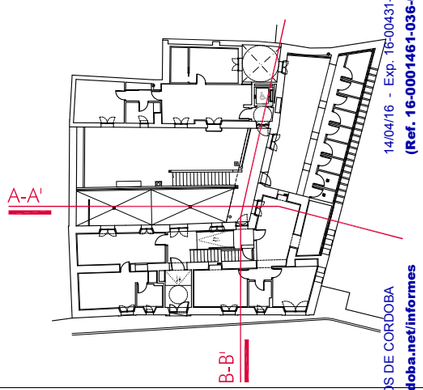


Leyenda referencias carpinterias

VP-1 ..... Nomenclatura
aluminio lacado ..... Material
2 hojas abatibles ..... Apertura
102x150 ..... Medidas
90 ..... Distancia alfeízar a suelo interior

JUNTA DE ANDALUCIA
AVRA
AGENCIA DE VIVIENDA Y REHABILITACIÓN DE ANDALUCÍA

**PROYECTO BÁSICO Y DE EJECUCIÓN DE REHABILITACIÓN Y ADAPTACIÓN EN VIVIENDAS PROTEGIDAS PARA ALQUILER DE INMUEBLE EN C/ ÁLVARO PÉREZ, 30 DEL A.R.C. DE MONTORO (CO)**

TÉCNICOS REDACTORES:
DOLORES GARCÍA GUIJO

FEBRERO 2016

ESCALA 1/100

ESTADO REFORMADO. SECCIONES I
REFERENCIAS CAPINTERIA

PLANO Nº A2

ARCHIVO: A1501 07_ER_Carpinteria
FECHA TRAZADO: 8 abril 2016
ESCALA TRAZADO: 1:1
TAMAÑO HOJA: 420–297

00089 MARIA DOLORES GARCIA GUIJO
Pag. 1 de 1
14/04/16 - Exp. 16-00431-PY
(Ref. 16-0001461-036-02089)
COLEGIO OFICIAL DE ARQUITECTOS DE CORDOBA
Verificado en http://www.coacordoba.net/informes
El objeto de este visado es el establecido en apartados a) y b) del Art. 13.2 de la Ley 2/1974 de Colegios Profesionales modificada por Ley 25/2009 Omnibus

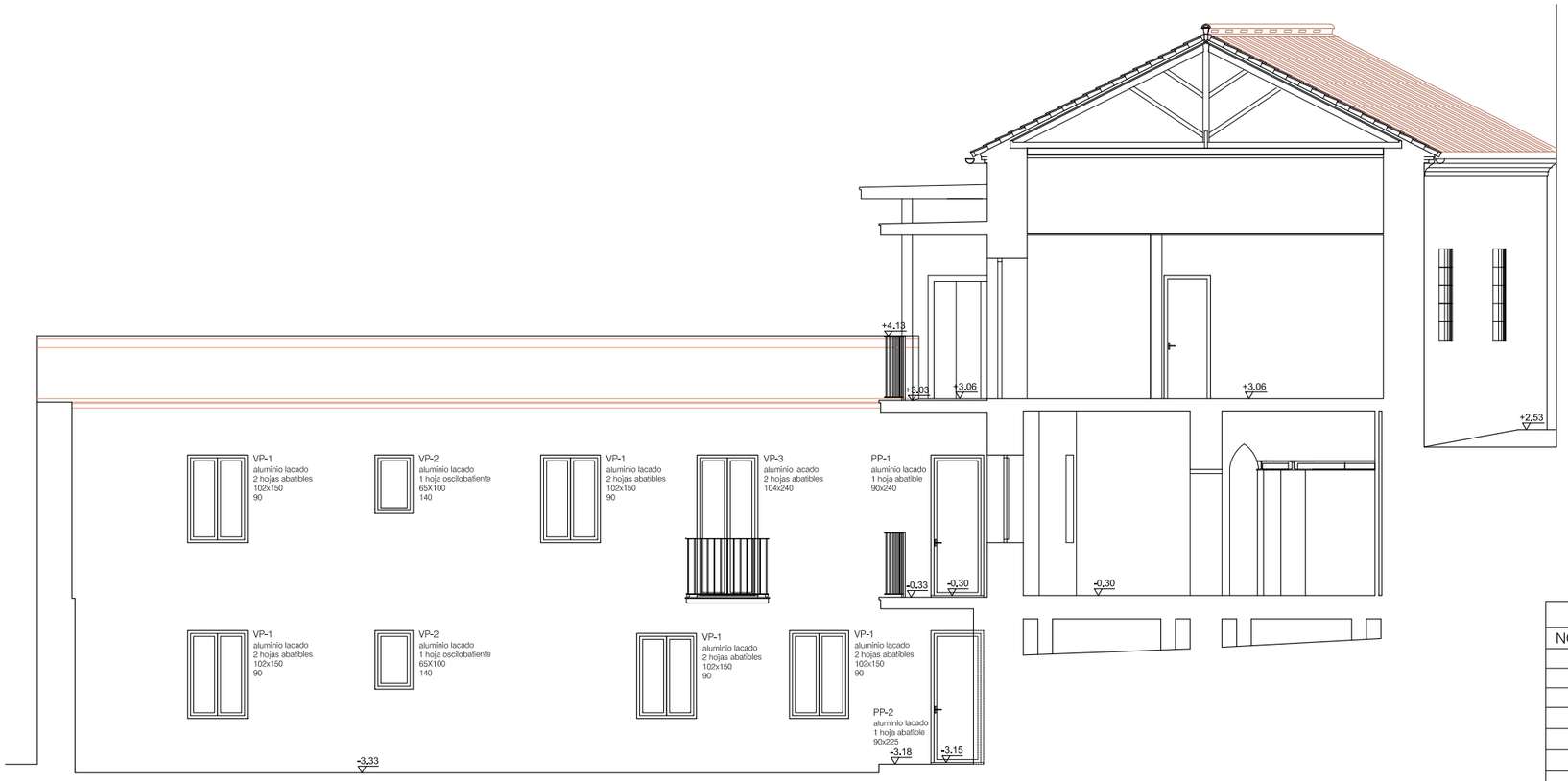


SECCION PATIO C-C'

## CARPINTERÍA EXTERIOR

| NOMBRE | Cantidad | MATERIAL | APERTURA | MEDIDAS | DIST.SUELO |
|---|---|---|---|---|---|
| PC-1 | 1 | madera maciza | 2 hojas abatibles | 140x240 | |
| PP-1 | 1 | aluminio lacado | 1 hoja abatible | 90x240 | |
| PP-1 | 3 | aluminio lacado | 1 hoja abatible | 90x240 | |
| PP-2 | 1 | aluminio lacado | 1 hoja abatible | 90x230 | |
| PP-3 | 1 | luminio lacado | 1 hoja abatible y 1 fijo | 112x210 | |
| PV-2 | 1 | madera maciza | 1 hoja abatible y 1 fijo | 90x240 | |
| VC-1 | 3 | madera | 2 hojas abatibles | 110x255 | |
| VC-2 | 1 | madera | 2 hojas abatibles | 110x210 | 37 (altura existente) |
| VC-2 | 1 | madera | 2 hojas abatibles | 110x207/195 | variable |
| VC-3 | 4 | madera | 1 hoja oscilobatiente | 100x60 | dinteles enrasados |
| VC-4 | 1 | madera | 1 hojas abatibles y fijo de madera | hueco existente | |
| VC-5 | 5 | madera | 2 hojas abatibles | 90x155 | 100 |
| VC-6 | 1 | madera | 2 hojas abatibles | 115x156 | 100 |
| VC-7 | 2 | madera | 1 hoja oscilante | 70x45 | 220 |
| VP-1 | 3 | aluminio lacado | 2 hojas abatibles | 102x150 | 90 |
| VP-1 | 3 | aluminio lacado | 2 hojas abatibles | 102x150 | 80 |
| VP-2 | 1 | aluminio lacado | 1 hoja oscilobatiente | 65x100 | 140 |
| VP-2 | 1 | aluminio lacado | 1 hoja oscilobatiente | 65x100 | 130 |
| VP-3 | 1 | aluminio lacado | 2 hojas abatibles | 104x240 | |
| VP-4 | 3 | aluminio lacado | 2 hojas abatibles | 90x150 | 90 |
| VP-5 | 3 | aluminio lacado | 2 hojas abatibles | 110x150 | 90 |
| VP-6 | 1 | aluminio lacado | 2 hojas abatibles | 86x140 | variable |
| VP-6 | 1 | aluminio lacado | 2 hojas abatibles | 86x140 | 100 |
| VP-7 | 3 | aluminio lacado | 2 hojas abatibles | 88x250 | variable |
| VP-8 | 1 | aluminio lacado | fijo + 2 hojas basculantes | 145x230 | |
| VP-9 | 1 | aluminio lacado | 2 hojas abatibles | 88x210 | |
| VP-10 | 1 | aluminio lacado | 2 hojas abatibles | 114x210 | |
| VP-11 | 1 | aluminio lacado | 2 hojas abatibles | 140x210 | |
| VP-12 | 2 | aluminio lacado | fijo + 1 hoja de gillotina | 79x120 | 90 |

## CARPINTERÍA INTERIOR

| NOMBRE | Cantidad | MATERIAL | APERTURA | ALTURA JAMBA |
|---|---|---|---|---|
| PV-1 | 6 | madera maciza | 1 hoja abatible | 240 |
| P-1 | 25 | madera | 1 hoja abatible | 210 |
| P-2 | 4 | madera | 1 hoja corredera | 210 |
| P-3 | 9 | acero galvanizado | 1 hoja abatible | 215 |
| Pa-1 | 1 | madera | 2 hojas abatibles | 92x210 |
| Pa-2 | 1 | madera | 2 hojas correderas | 210x210 |
| Pa-3 | 1 | madera | 2 hojas abatibles | 105x210 |
| Pa-4 | 1 | acero galvanizado | 1 hoja abatible | 210 |
| Pa-5 | 1 | acero galvanizado | 1 hoja abatible | 210 |
| Pa-6 | 1 | acero galvanizado | 2 hojas abatibles | 210 |

## CERRAJERIA

| NOMBRE | Cantidad | MATERIAL | MEDIDAS |
|---|---|---|---|
| C-1 | 4 | chapa de acero | 100x60 |
| C-2 | 2 | hierro | 70x45 |
| C-3 | 1 | hierro | |
| C-4 | 1 | hierro | |
| C-5 | 3 | hierro | |
| C-6 | 1 | hierro | |
| C-7 | 1 | hierro | |
| C-8 | 1 | hierro | |
| C-9 | 1 | hierro | |
| C-10 | 1 | hierro | |
| C-11 | 1 | hierro | |
| C-12 | 1 | hierro | 39x100 |

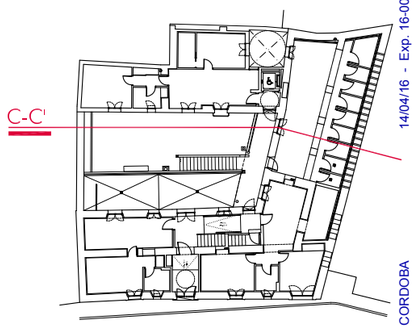


Leyenda referencias carpinterias

VP-1 ——— Nomenclatura
aluminio lacado ——— Material
2 hojas abatibles ——— Apertura
102x150 ——— Medidas
90 ——— Distancia alfeizar a suelo interior

JUNTA DE ANDALUCIA
AVRA
AGENCIA DE VIVIENDA Y REHABILITACIÓN DE ANDALUCÍA

**PROYECTO BÁSICO Y DE EJECUCIÓN DE REHABILITACIÓN Y ADAPTACIÓN EN VIVIENDAS PROTEGIDAS PARA ALQUILER DE INMUEBLE EN C/ ÁLVARO PÉREZ, 30 DEL A.R.C. DE MONTORO (CO)**

TÉCNICOS REDACTORES:
DOLORES GARCÍA GUIJO

FECHA
FEBRERO 2016

ESCALA
1/50

**ESTADO REFORMADO. SECCIONES II**
**REFERENCIAS CAPINTERIA**

PLANO Nº
**A20**

ARCHIVO: A1501 07_ER_Carpinteria
FECHA TRAZADO: 6 marzo 2016
ESCALA TRAZADO: 1:1
TAMAÑO HOJA: 420-297

00089 MARIA DOLORES GARCIA GUIJO
Pag. 1 de 1
14/04/16 - Exp. 16-00431-PY
(Ref. 16-0001461-037-09998)
COLEGIO OFICIAL DE ARQUITECTOS DE CORDOBA
Verificar en http://www.coacordoba.net/informes
El objeto de este visado es el establecido en apartados a) y b) del Art. 13.2 de la Ley 2/1974 de Colegios Profesionales modificada por Ley 25/2009 Omnibus

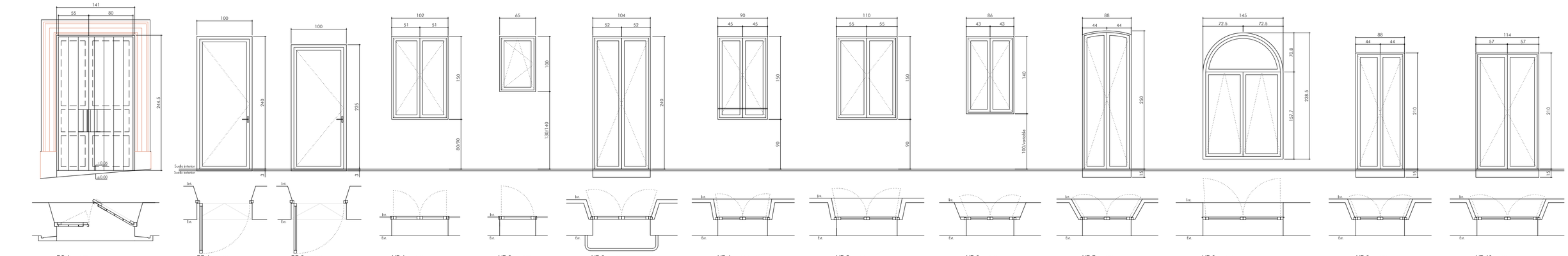


**PC-1** 1 Ud.
PUERTA DE DOS HOJAS ABATIBLES MADERA
MACIZA
TIRADOR DE CHAPA DE ACERO CORTÉN PLEGADA

**PP-1** 4 Ud.
PUERTA AL PATIO
UNA HOJA ABATIBLE
ALUMINIO LACADO
VIDRIO DE SEGURIDAD
3+3/12/3+3

**PP-2** 1 Ud.
PUERTA AL PATIO
UNA HOJA ABATIBLE
ALUMINIO LACADO
VIDRIO DE SEGURIDAD
3+3/12/3+3

**VP-1** 6 Ud.
VENTANA A PATIO
DOS HOJAS ABATIBLES
ALUMINIO LACADO
PERSIANA MONOBLOC
CLIMALIT 6/16/4 (bajo emisividad)

**VP-2** 2 Ud.
VENTANA A PATIO
UNA HOJA OSCILOBATIENTE
ALUMINIO LACADO
CLIMALIT 6/16/4 (bajo emisividad)

**VP-3** 1 Ud.
PUERTA A PATIO
DOS HOJAS ABATIBLES
ALUMINIO LACADO
PERSIANA MONOBLOC
VIDRIO DE SEGURIDAD
3+3/12/3+3 (bajo emisividad)

**VP-4** 3 Ud.
VENTANA A PATIO
DOS HOJAS ABATIBLES
ALUMINIO LACADO
PERSIANA MONOBLOC en 2uds.
CLIMALIT 6/16/4 (bajo emisividad)
EN P1 PROTECCIÓN Ø12 A.INOX. EMPOTRADO

**VP-5** 3 Ud.
VENTANA A PATIO
DOS HOJAS ABATIBLES
ALUMINIO LACADO
PERSIANA MONOBLOC en 1ud.
CLIMALIT 6/16/4 (bajo emisividad)

**VP-6** 2 Ud.
VENTANA A PATIO
DOS HOJAS ABATIBLES
ALUMINIO LACADO
CLIMALIT 6/16/4 (bajo emisividad)

**VP-7** 3 Ud.
PUERTA A PATIO
DOS HOJAS ABATIBLES
ALUMINIO LACADO
PERSIANA MONOBLOC en 2Uds.
VIDRIO DE SEGURIDAD
3+3/12/3+3 (bajo emisividad)

**VP-8** 1 Ud.
VENTANA A PATIO
UN FIJO Y DOS HOJAS ABATIBLES
ALUMINIO LACADO
VIDRIO DE SEGURIDAD 3+3/12/3+3 (bajo emisividad)

**VP-9** 1 Ud.
PUERTA A PATIO
DOS HOJAS ABATIBLES
ALUMINIO LACADO
PERSIANA MONOBLOC
VIDRIO DE SEGURIDAD
3+3/12/3+3 (bajo emisividad)

**VP-10** 1 Ud.
PUERTA A PATIO
DOS HOJAS ABATIBLES
ALUMINIO LACADO
PERSIANA MONOBLOC
VIDRIO DE SEGURIDAD
3+3/12/3+3 (bajo emisividad)

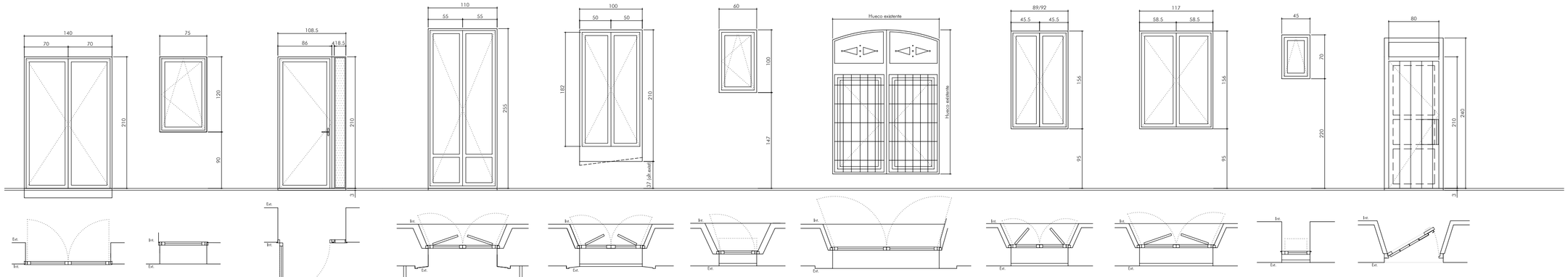


**VP-11** 1 Ud.
VENTANA A PATIO PRIVADO
DOS HOJAS ABATIBLES
ALUMINIO LACADO
PERSIANA MONOBLOC
VIDRIO DE SEGURIDAD 3+3/12/3+3

**VP-12** 2 Ud.
VENTANA A PATIO PRIVADO
UNA HOJA OSCILOBATIENTE
ALUMINIO LACADO.
CLIMALIT 6/16/4

**PP-3** 1 Ud.
PUERTA AL PATIO
UNA HOJA ABATIBLE DE ALUMINIO LACADO,
MONTANTE PERFIL 60.60.5,
CELOSÍA FORMADA POR BASTIDOR DE DOBLE
PLETINA 40.4 Y CHAPA PERFORADA PLEGADA DE
ACERO PARA PINTAR ø=2mm, perforación
cuadrada al cuadro C20U25 (64% área abierta)
VIDRIO DE SEGURIDAD 3+3/12/3+3

**VC-1** 3 Ud.
VENTANA A CALLE
DOS HOJAS ABATIBLES CON BAJOS MACIZOS
MADERA
CONTRAVENTANAS AL INTERIOR
CLIMALIT 6/16/4 (bajo emisividad)

**VC-2** 2 Ud.
VENTANA A CALLE
DOS HOJAS ABATIBLES
MADERA
CONTRAVENTANAS AL INTERIOR
CLIMALIT 6/16/4 (bajo emisividad)

**VC-3** 4 Ud.
VENTANA A CALLE
UNA HOJA OSCILOBATIENTE
MADERA
CLIMALIT 6/16/4

**VC-4** 1 Ud.
VENTANA A CALLE EN HUECO EXISTENTE
CON REJA INCORPORADA
DOS HOJAS ABATIBLES ACRISTALADAS
FIJO CHAPANDO CERRAMIENTO
MADERA
CONTRAVENTANAS AL INTERIOR
CLIMALIT 6/16/4 (bajo emisividad)

**VC-5** 5 Ud.
VENTANA A CALLE
DOS HOJAS ABATIBLES
MADERA
CONTRAVENTANAS AL INTERIOR
CLIMALIT 6/16/4

**VC-6** 1 Ud.
VENTANA A CALLE
DOS HOJAS ABATIBLES
MADERA
CONTRAVENTANAS AL INTERIOR
CLIMALIT 6/16/4

**VC-7** 5 Ud.
VENTANA A CALLE
UNA HOJA OSCILANTE
MADERA
CLIMALIT 6/16/4

**PV-2** 1 Ud.
PUERTA DE VIVIENDA
UNA HOJA ABATIBLE Y UN FIJO
SUPERIOR CON VIDRIO 3+3/12/5
MADERA MACIZA

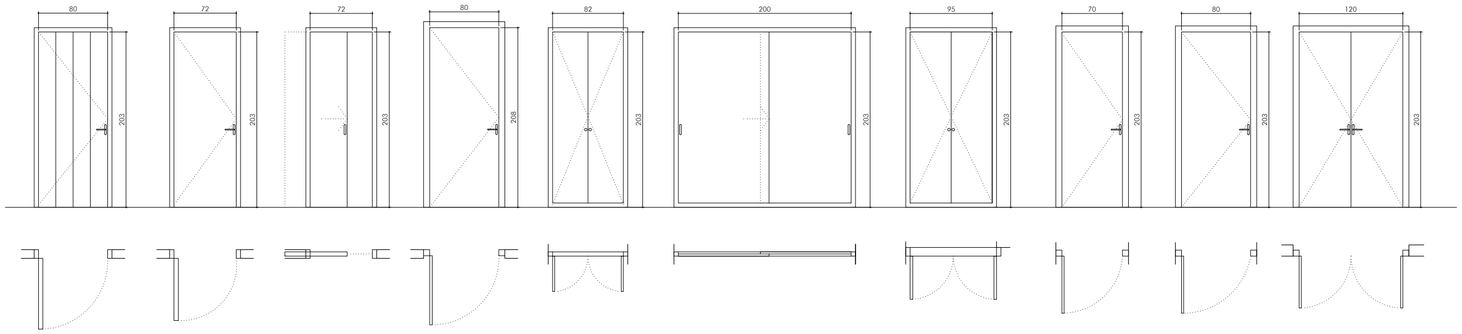

**PV-1** 6 Ud.
PUERTA DE VIVIENDA
UNA HOJA ABATIBLE
MADERA MACIZA
CHAPADA CON DUELAS VERTICALES

**P-1** 25 Ud.
PUERTA DE PASO
UNA HOJA ABATIBLE
MADERA

**P-2** 3 Ud.
PUERTA DE PASO
UNA HOJA CORREDERA
MADERA

**P-3** 9 Ud.
PUERTA DE TRASTERO
UNA HOJA ABATIBLE
ACERO GALVANIZADO
RF 60

**Pa-1** 1 Ud.
PUERTA DE ARMARIO
DOS HOJAS ABATIBLES
MADERA

**Pa-2** 1 Ud.
PUERTA DE ARMARIO
DOS HOJAS CORREDERAS
MADERA

**Pa-3** 1 Ud.
PUERTA DE ARMARIO
DOS HOJAS ABATIBLES
MADERA

**Pa-4** 1Ud.
PUERTA DE ARMARIO
INSTALACIONES
UNA HOJA ABATIBLE
ACERO GALVANIZADO
RF60

**Pa-5** 1Ud.
APUERTA BAJO ESCALERA
UNA HOJA ABATIBLE
ACERO GALVANIZADO

**Pa-6** 1Ud.
PUERTA DE ARMARIO
INSTALACIONES
DOS HOJAS ABATIBLES
ACERO GALVANIZADO
RF60

## CARPINTERÍA INTERIOR

| NOMBRE | Cantidad | MATERIAL | APERTURA | ALTURA JAMBA |
|---|---|---|---|---|
| PV-1 | 6 | madera maciza | 1 hoja abatible | 240 |
| P-1 | 25 | madera | 1 hoja abatible | 210 |
| P-2 | 4 | madera | 1 hoja corredera | 210 |
| P-3 | 9 | acero galvanizado | 1 hoja abatible | 215 |
| Pa-1 | 1 | madera | 2 hojas abatibles | 92x210 |
| Pa-2 | 1 | madera | 2 hojas correderas | 210x210 |
| Pa-3 | 1 | madera | 2 hojas abatibles | 105x210 |
| Pa-4 | 1 | acero galvanizado | 1 hoja abatible | 210 |
| Pa-5 | 1 | acero galvanizado | 1 hoja abatible | 210 |
| Pa-6 | 1 | acero galvanizado | 2 hojas abatibles | 210 |

## CERRAJERIA

| NOMBRE | Cantidad | MATERIAL | MEDIDAS |
|---|---|---|---|
| C-1 | 4 | chapa de acero | 100x60 |
| C-2 | 2 | hierro | 70x45 |
| C-3 | 1 | hierro | |
| C-4 | 1 | hierro | |
| C-5 | 3 | hierro | |
| C-6 | 1 | hierro | |
| C-7 | 1 | hierro | |
| C-8 | 1 | hierro | |
| C-9 | 1 | hierro | |
| C-10 | 1 | hierro | |

## CARPINTERÍA EXTERIOR

| NOMBRE | Cantidad | MATERIAL | APERTURA | MEDIDAS | DIST.SUELO |
|---|---|---|---|---|---|
| PC-1 | 1 | madera maciza | 2 hojas abatibles | 140x240 | |
| PP-1 | 1 | aluminio lacado | 1 hoja abatible | 90x240 | |
| PP-1 | 3 | aluminio lacado | 1 hoja abatible | 90x240 | |
| PP-2 | 1 | aluminio lacado | 1 hoja abatible | 90x230 | |
| PP-3 | 1 | luminio lacado | 1 hoja abatible y 1 fijo | 112x210 | |
| PV-2 | 1 | madera maciza | 1 hoja abatible y 1 fijo | 90x240 | |
| VC-1 | 3 | madera | 2 hojas abatibles | 110x255 | |
| VC-2 | 1 | madera | 2 hojas abatibles | 110x210 | 37 (altura existente) |
| VC-2 | 1 | madera | 2 hojas abatibles | 110x207/195 | variable |
| VC-3 | 4 | madera | 1 hoja oscilobatiente | 100x60 | dinteles enrasados |
| VC-4 | 1 | madera | 1 hojas abatibles y fijo de madera | hueco existente | |
| VC-5 | 5 | madera | 2 hojas abatibles | 90x155 | 100 |
| VC-6 | 1 | madera | 2 hojas abatibles | 115x156 | 100 |
| VC-7 | 2 | madera | 1 hoja oscilante | 70x45 | 220 |
| VP-1 | 3 | aluminio lacado | 2 hojas abatibles | 102x150 | 90 |
| VP-1 | 3 | aluminio lacado | 2 hojas abatibles | 102x150 | 80 |
| VP-2 | 1 | aluminio lacado | 1 hoja oscilobatiente | 65x100 | 140 |
| VP-2 | 1 | aluminio lacado | 1 hoja oscilobatiente | 65x100 | 130 |
| VP-3 | 1 | aluminio lacado | 2 hojas abatibles | 104x240 | |
| VP-4 | 3 | aluminio lacado | 2 hojas abatibles | 90x150 | 90 |
| VP-5 | 3 | aluminio lacado | 2 hojas abatibles | 110x150 | 90 |
| VP-6 | 1 | aluminio lacado | 2 hojas abatibles | 86x140 | variable |
| VP-6 | 1 | aluminio lacado | 2 hojas abatibles | 86x140 | 100 |
| VP-7 | 3 | aluminio lacado | 2 hojas abatibles | 88x250 | variable |
| VP-8 | 1 | aluminio lacado | fijo + 2 hojas basculantes | 145x230 | |
| VP-9 | 1 | aluminio lacado | 2 hojas abatibles | 88x210 | |
| VP-10 | 1 | aluminio lacado | 2 hojas abatibles | 114x210 | |
| VP-11 | 1 | aluminio lacado | 2 hojas abatibles | 140x210 | |
| VP-12 | 2 | aluminio lacado | fijo + 1 hoja de gillotina | 79x120 | 90 |

JUNTA DE ANDALUCIA
AVRA
AGENCIA DE VIVIENDA Y REHABILITACIÓN DE ANDALUCÍA

**PROYECTO BÁSICO Y DE EJECUCIÓN DE REHABILITACIÓN Y ADAPTACIÓN EN VIVIENDAS PROTEGIDAS PARA ALQUILER DE INMUEBLE EN C/ ÁLVARO PÉREZ, 30 DEL A.R.C. DE MONTORO (CO)**

TÉCNICOS REDACTORES:
DOLORES GARCÍA GUIJO

FEBRERO 2016

ESCALA 1/50

ESTADO REFORMADO
DETALLE CARPINTERIA

PLANO
A20

COLEGIO OFICIAL DE ARQUITECTOS DE CORDOBA
Verificar en http://www.cacordoba.net/informes
(Ref. 16-000148+032-001-00)
El objeto de este visado es el establecido en apartados a) y b) del Art. 13.2 de la Ley 2/1974 de Colegios Profesionales modificada por Ley 25/2009 Omnibus
14/04/16 - Exp. 16-00431-PY
Pág. de 1
2089 MARIA DOLORES GARCIA GUIJO

CARPINTERIA EXTERIOR
CARPINTERIA INTERIOR

TAMAÑO HOJA: 594-420
ESCALA TRAZADO: 1:1
FECHA TRAZADO: 6 marzo 2016
ARCHIVO: A1501 07_ER_Carpinteria

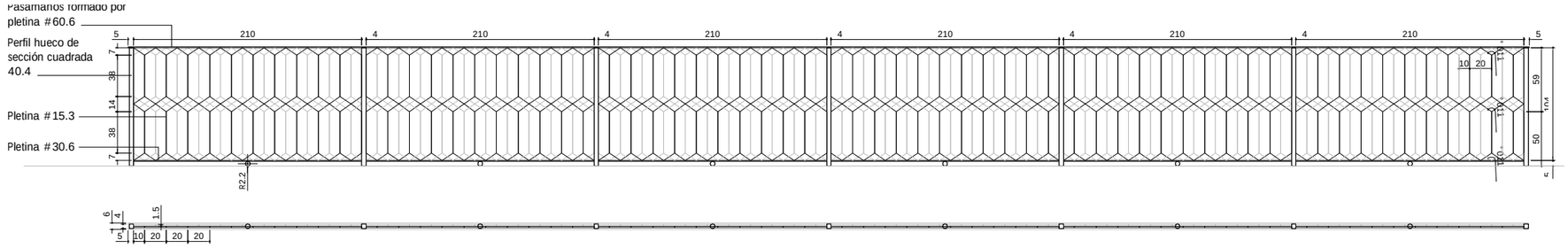


C-6 1 Ud.
BARANDA DE HIERRO FORMADA POR PLETINAS DE 3mm DE ESPESOR

DETALLE MODULO DE PLETINA #15.3
SE REPITE ENLAZÁNDOSE A MEDIA PLETINA

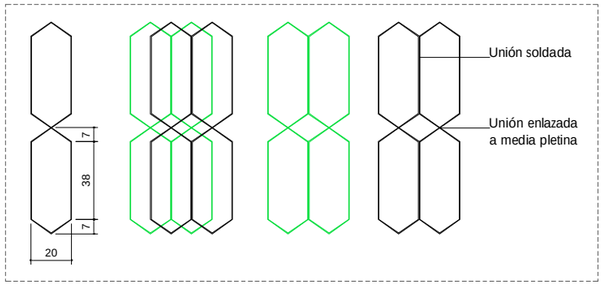


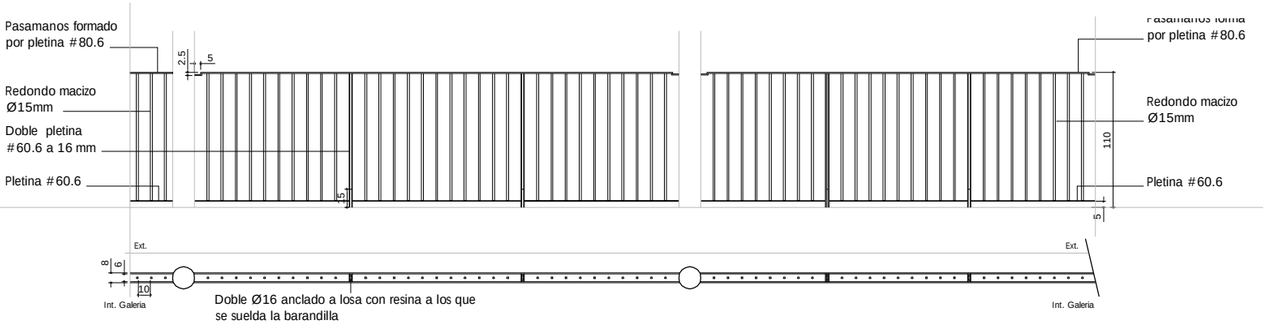


C-7 1 Ud.
BARANDA DE HIERRO COMPUESTA POR:
PLETINAS #80.6 / #60.6 Y REDONDONDOS MACIZOS Ø15mm.

C-8 1 Ud.
BARANDA DE HIERRO COMPUESTA POR:
PLETINAS #80.6 / #60.6 Y REDONDONDOS MACIZOS Ø15mm.

C-9 2 Ud.
BARANDA DE HIERRO COMPUESTA POR:
PLETINAS #80.6 / #60.6 Y REDONDONDOS MACIZOS Ø15mm.

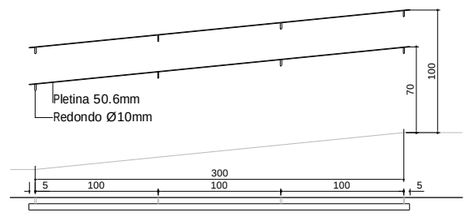


C-10 1 Ud.
BARANDA DE ACERO COMPUESTA POR:
PLETINAS #50.6 Y REDONDONDOS MACIZOS Ø10mm.

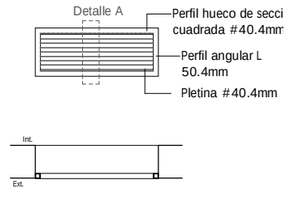


C12 1 Ud.
REJA DE HIERRO COMPUESTA POR PERFIL HUECO CUADRADO #40.4 EN TODO EL PERIMETRO , PERFIL L #50.4 Y PLETINAS #40.4

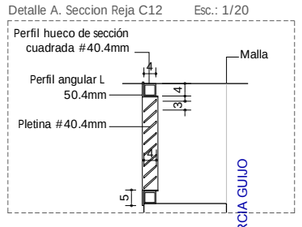


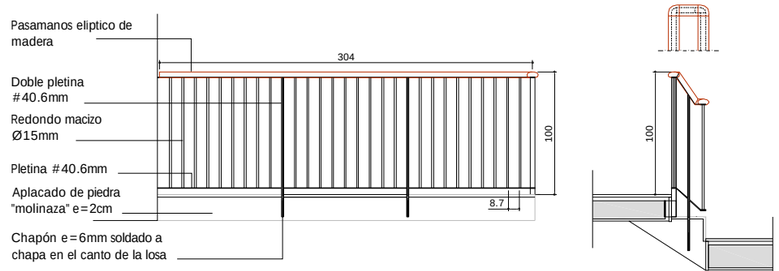


C-13 1 Ud.
BARANDA DE ESCALERA.
MIRAR DESPIECE SEGÚN DETALLE

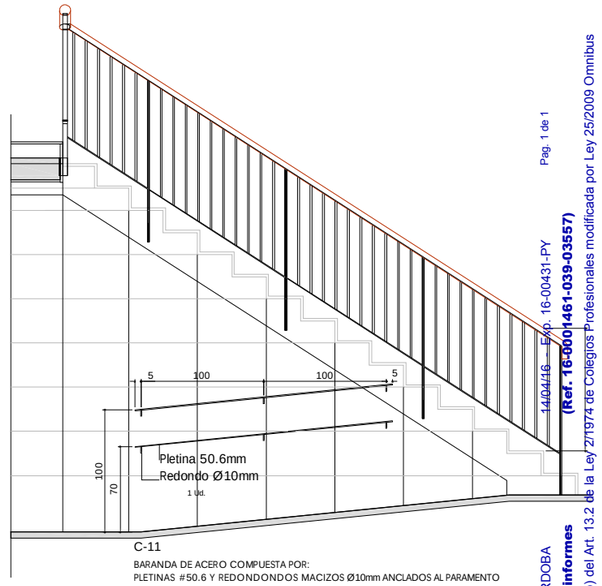


C-11
BARANDA DE ACERO COMPUESTA POR:
PLETINAS #50.6 Y REDONDONDOS MACIZOS Ø10mm ANCLADOS AL PARAMENTO

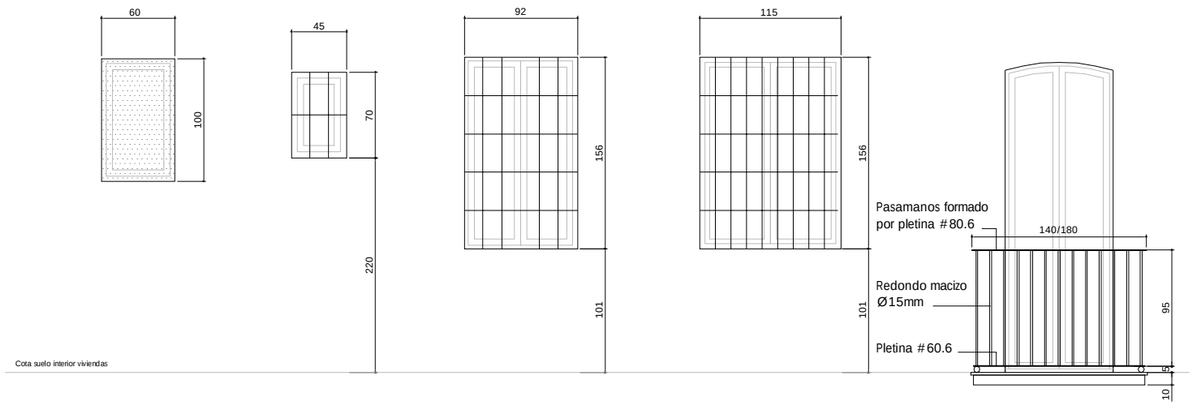


| CERRAJERIA | | | |
|---|---|---|---|
| NOMBRE | Cantidad | MATERIAL | MEDIDAS |
| C-1 | 4 | chapa de acero | 100x60 |
| C-2 | 2 | hierro | 70x45 |
| C-3 | 1 | hierro | |
| C-4 | 1 | hierro | |
| C-5 | 3 | hierro | |
| C-6 | 1 | hierro | |
| C-7 | 1 | hierro | |
| C-8 | 1 | hierro | |
| C-9 | 1 | hierro | |
| C-10 | 1 | hierro | |
| C-11 | 1 | hierro | |
| C-12 | 1 | hierro | 39x100 |

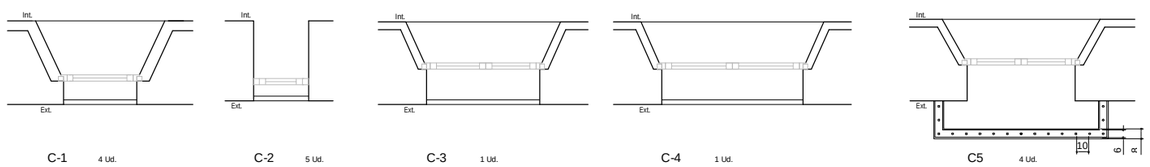


C-1 4 Ud.
CELOSIA FORMADA POR BASTIDOR DE DOBLE PLETINA 40.4 Y CHAPA PERFORADA PLEGADA DE ACERO PARA PINTAR e=2mm, perforación redonda al cuadro R6U8 (44,20% área abierta)

C-2 5 Ud.
REJA DE HIERRO DE IGUAL COMPOSICION A LAS EXISTENTES EN LA MISMA FACHADA

C-3 1 Ud.
REJA DE HIERRO DE IGUAL COMPOSICION A LAS EXISTENTES

C-4 1 Ud.
REJA DE HIERRO DE IGUAL COMPOSICION A LAS EXISTENTES

C5 4 Ud.
BARANDA DE HIERRO COMPUESTA PO PLETINAS #80.6 / #60.6 Y REDONDONDOS MACIZOS Ø15mm.

JUNTA DE ANDALUCIA
AVRA
AGENCIA DE VIVIENDA Y REHABILITACIÓN DE ANDALUCÍA

# PROYECTO BÁSICO Y DE EJECUCIÓN DE REHABILITACIÓN Y ADAPTACIÓN EN VIVIENDAS PROTEGIDAS PARA ALQUILER DE INMUEBLE EN C/ ÁLVARO PÉREZ, 30 DEL A.R.C. DE MONTORO (CO)

TÉCNICOS REDACTORES:
DOLORES GARCÍA GUIJO

FECHA
FEBRERO 2016

ESCALA
1/50

ESTADO REFORMADO.
REFERENCIAS DETALLE CERRAJERIA

PLANO Nº
A21

CERRAJERIA

ARCHIVO: A1501_07_ER_Carpinteria
FECHA TRAZADO: 8 abril 2016
ESCALA TRAZADO: 1:1
TAMAÑO HOJA: 420-297

00089 MARIA DOLORES GARCIA GUIJO
Pag. 1 de 1
14/04/16 Exp. 16-00431-PY
(Ref. 16-0001461-039-03557)
COLEGIO OFICIAL DE ARQUITECTOS DE CORDOBA
Verificar en http://www.coacordoba.net/informes
El objeto de este visado es el establecido en apartados a) y b) del Art. 13.2 de la Ley 2/1974 de Colegios Profesionales modificada por Ley 25/2009 Omnibus

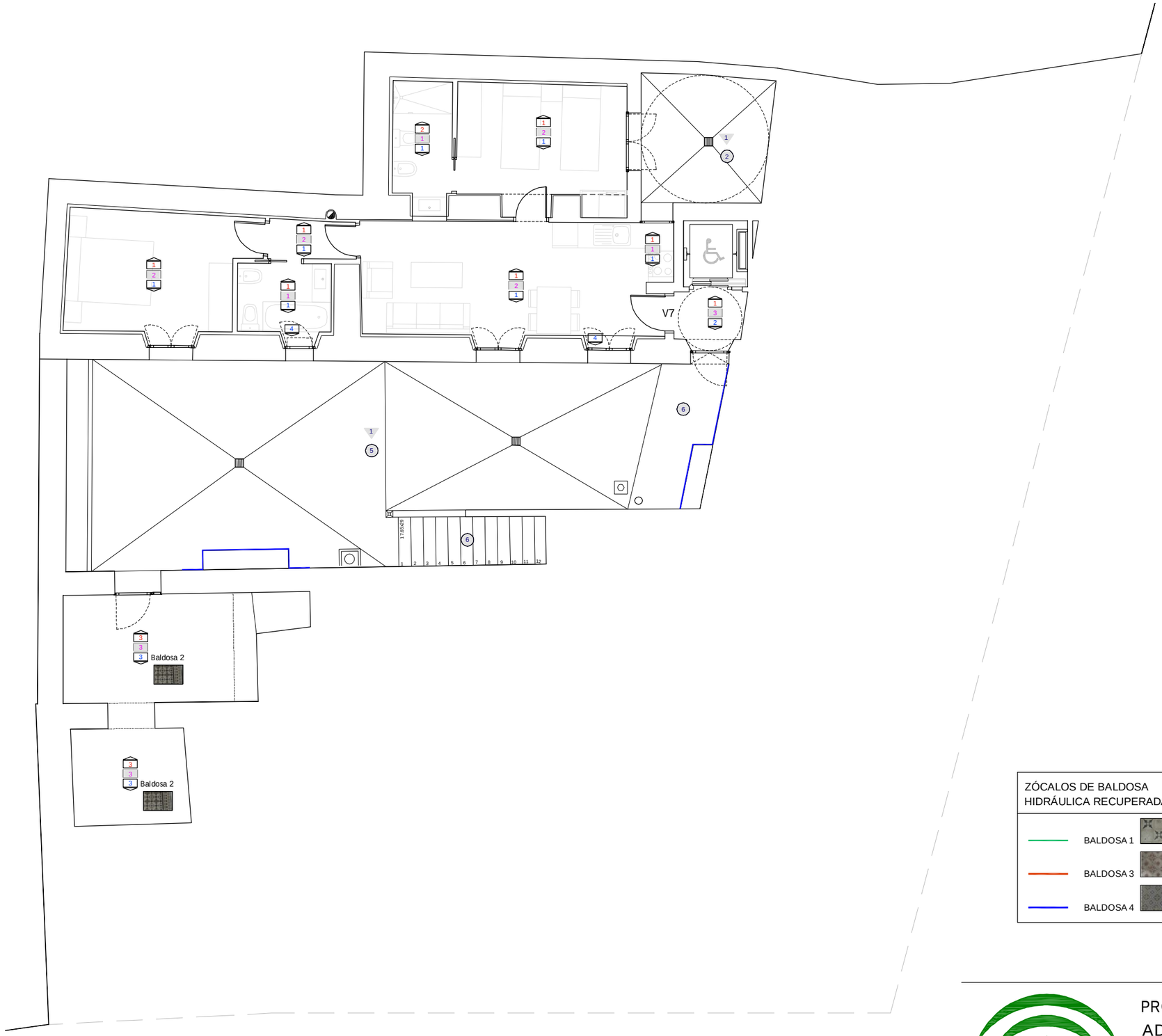


## LEYENDA DE REVESTIMIENTOS

### REVESTIMIENTOS CONTINUOS EXTERIORES

#### PARAMENTOS VERTICALES

1 Picado y posterior enfoscado 15 mm de mortero de cal.

#### SUELOS DE TERRAZAS Y CUBIERTAS

1 Solería de baldosa cerámica prensada en seco, grupo Blb (porcelanico - baldosa prensada) o gres del grupo Alb (baldosa extrusionada), tomado con adhesivo C2Te capa gruesa.

2 Solería de baldosa ferrogres.

3 Solería de losa de martos 20x20 cm.

4 Solería de losa de martos 20x20 cm y borde atoba de 14x28 cm con gotadero en la soga.

5 Reposición de losa original con reparación puntual.

6 Solado con piedra molinaza tratada e=20mm

### REVESTIMIENTOS CONTINUOS INTERIORES

#### TECHOS

1 Falso techo de placas de yeso laminado tipo H, e= 13 mm, sustentado con perfilería metálica.

2 Falso techo registrable de paneles acústicos en banda de fibra mineral (60x120mm) con perfilería oculta.

3 Yeso proyectado 10 mm y pintura plástica lisa.

4 Hormigón visto pintado.

NOTA:
Todos los techos irán acabados en pintura mate acrílico permeable al vapor de agua y de alta opacidad .

NOTA:
Las canalizaciones verticales de obra de fábrica irán revestidas con mortero de cemento especificado en la memoria constructiva.

#### PARAMENTOS VERTICALES

1 Alicatado con plaqueta cerámica Bllb tomada con adhesivo cementoso capa fina C2 TE y lechada de junta CGII despiece y color a elegir por DF y la propiedad.

2 Acabado en pintura mate acrílico permeable al vapor de agua y de alta opacidad.

3 Picado y posterior enfoscado 15 mm de mortero de cal.

4 Picado y posterior enfoscado 15 mm de mortero de cal con zócalo (h=1m) de solería hidráulica recuperada con remate de 5 cm de piedra molinaza con arista redondeada.

NOTA:
Los paramentos de piedra arenisca vista sólo se tratarán

#### SUELOS

1 Pavimento flotante de piezas de vinilo de material puro clipadas (tipo Parador) sobre esterilla amortiguadora de alta tecnología.

2 Solado con pidra arenisca rojiza "molinaza" tratada.

3 Solería de baldosa hirdráulica recuperada.

4 Revestimiento alféizar con piedra molinaza tratada.

NOTA:
- Puntualmente se recuperará la baldosa hidráulica para su restitución.
- Las escaleras serán de piezas completas de piedra "molinaza".
- El hormigón de las losas será visto por su cara inferior y pintado.

### ZÓCALOS DE BALDOSA HIDRÁULICA RECUPERADA

BALDOSA 1

BALDOSA 3

BALDOSA 4

JUNTA DE ANDALUCIA
AVRA

AGENCIA DE VIVIENDA Y REHABILITACIÓN DE ANDALUCÍA

# PROYECTO BÁSICO Y DE EJECUCIÓN DE REHABILITACIÓN Y ADAPTACIÓN EN VIVIENDAS PROTEGIDAS PARA ALQUILER DE INMUEBLE EN C/ ÁLVARO PÉREZ, 30 DEL A.R.C. DE MONTORO (CO)

TÉCNICOS REDACTORES:
DOLORES GARCÍA GUIJO

FECHA
FEBRERO 2016

ESCALA
1/100

PLANTA -1. CONSTRUCCION
ACABADOS

PLANO Nº
A25

ESCALA TRAZADO: 1:1 TAMAÑO HOJA: 420-297
FECHA TRAZADO: 8 abril 2016
ARCHIVO: A1501 08_ER_Acabados
00089 MARIA DOLORES GARCIA GUIJO
Pag. 1 de 1
14/04/16 - Exp. 16-00431-PY
(Ref. 16-0001461-040-01059)
Verificar en http://www.coacordoba.net/informes
DOCUMENTO OFICIAL DE ARQUITECTOS DE CORDOBA
El objeto de este visado es el establecido en apartados a) y b) del Art. 13.2 de la Ley 2/1974 de Colegios Profesionales modificada por Ley 25/2009 Omnibus

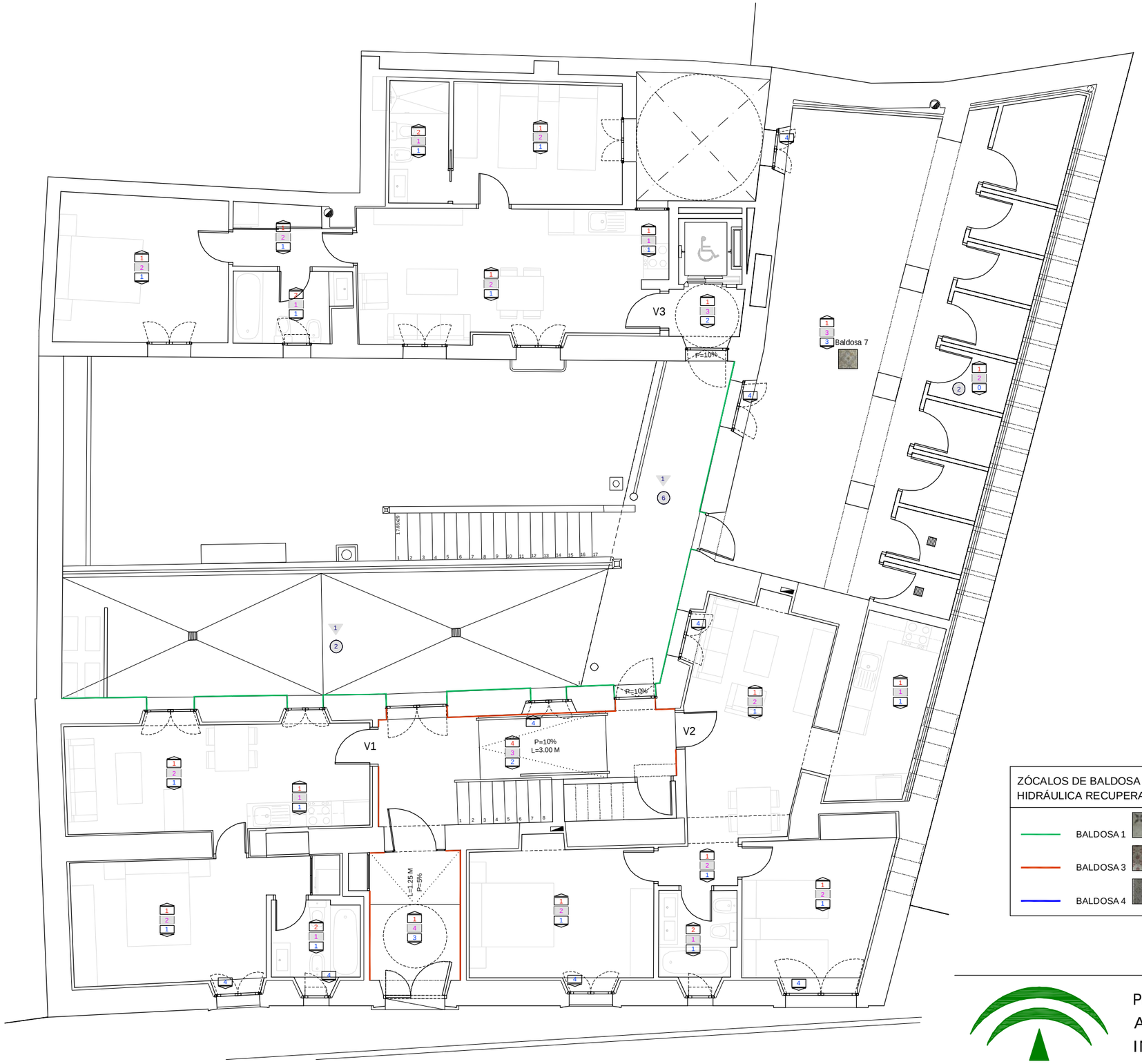


## LEYENDA DE REVESTIMIENTOS

### REVESTIMIENTOS CONTINUOS EXTERIORES

#### PARAMENTOS VERTICALES

1 Picado y posterior enfoscado 15 mm de mortero de cal.

#### SUELOS DE TERRAZAS Y CUBIERTAS

1 Solería de baldosa cerámica prensada en seco, grupo Blb (porcelanico - baldosa prensada) o gres del grupo Alb (baldosa extrusionada), tomado con adhesivo C2Te capa gruesa.

2 Solería de baldosa ferrogres.

3 Solería de losa de martos 20x20 cm.

4 Solería de losa de martos 20x20 cm y borde atoba de 14x28 cm con gotadero en la soga.

5 Reposición de losa original con reparación puntual.

6 Solado con piedra molinaza tratada e=20mm

### REVESTIMIENTOS CONTINUOS INTERIORES

#### TECHOS

1 Falso techo de placas de yeso laminado tipo H, e= 13 mm, sustentado con perfilería metálica.

2 Falso techo registrable de paneles acústicos en banda de fibra mineral (60x120mm) con perfilería oculta.

3 Yeso proyectado 10 mm y pintura plástica lisa.

4 Hormigón visto pintado.

NOTA:
Todos los techos irán acabados en pintura mate acrílico permeable al vapor de agua y de alta opacidad .

NOTA:
Las canalizaciones verticales de obra de fábrica irán revestidas con mortero de cemento especificado en la memoria constructiva.

#### PARAMENTOS VERTICALES

1 Alicatado con plaqueta cerámica Bllb tomada con adhesivo cementoso capa fina C2 TE y lechada de junta CGII despiece y color a elegir por DF y la propiedad.

2 Acabado en pintura mate acrílico permeable al vapor de agua y de alta opacidad.

3 Picado y posterior enfoscado 15 mm de mortero de cal.

4 Picado y posterior enfoscado 15 mm de mortero de cal con zócalo (h=1m) de solería hidráulica recuperada con remate de 5 cm de piedra molinaza con arista redondeada.

NOTA:
- Los paramentos de piedra arenisca vista sólo se tratarán
- La escalera interior va aplacada de piedra molinaza en su paramento lateral a la rampa

#### SUELOS

1 Pavimento flotante de piezas de vinilo de material puro clipadas (tipo Parador) sobre esterilla amortiguadora de alta tecnología.

2 Solado con pidra arenisca rojiza "molinaza" tratada.

3 Solería de baldosa hirdráulica recuperada.

4 Revestimiento alféizar con piedra molinaza tratada.

NOTA:
- Puntualmente se recuperará la baldosa hidráulica para su restitución.
- Las escaleras serán de piezas completas de piedra "molinaza".
- El hormigón de las losas será visto por su cara inferior y pintado.

### ZÓCALOS DE BALDOSA HIDRÁULICA RECUPERADA

BALDOSA 1

BALDOSA 3

BALDOSA 4

JUNTA DE ANDALUCIA
AVRA
AGENCIA DE VIVIENDA Y REHABILITACIÓN DE ANDALUCÍA

# PROYECTO BÁSICO Y DE EJECUCIÓN DE REHABILITACIÓN Y ADAPTACIÓN EN VIVIENDAS PROTEGIDAS PARA ALQUILER DE INMUEBLE EN C/ ÁLVARO PÉREZ, 30 DEL A.R.C. DE MONTORO (CO)

TÉCNICOS REDACTORES:
DOLORES GARCÍA GUIJO

FECHA
FEBRERO 2016

ESCALA
1/100

PLANTA 0. CONSTRUCCION
ACABADOS

PLANO Nº
A26

ARCHIVO: A1501 08_ER_Acabados
FECHA TRAZADO: 8 abril 2016
ESCALA TRAZADO: 1:1
TAMAÑO HOJA: 420-297

00089 MARIA DOLORES GARCIA GUIJO

Pag. 1 de 1

14/04/16 - Exp. 16-00431-PY
(Ref. 16-0001461-041-08560)

COLEGIO OFICIAL DE ARQUITECTOS DE CORDOBA
Verificar en http://www.coacordoba.net/informes
El objeto de este visado es el establecido en apartados a) y b) del Art. 13.2 de la Ley 2/1974 de Colegios Profesionales modificada por Ley 25/2009 Omnibus

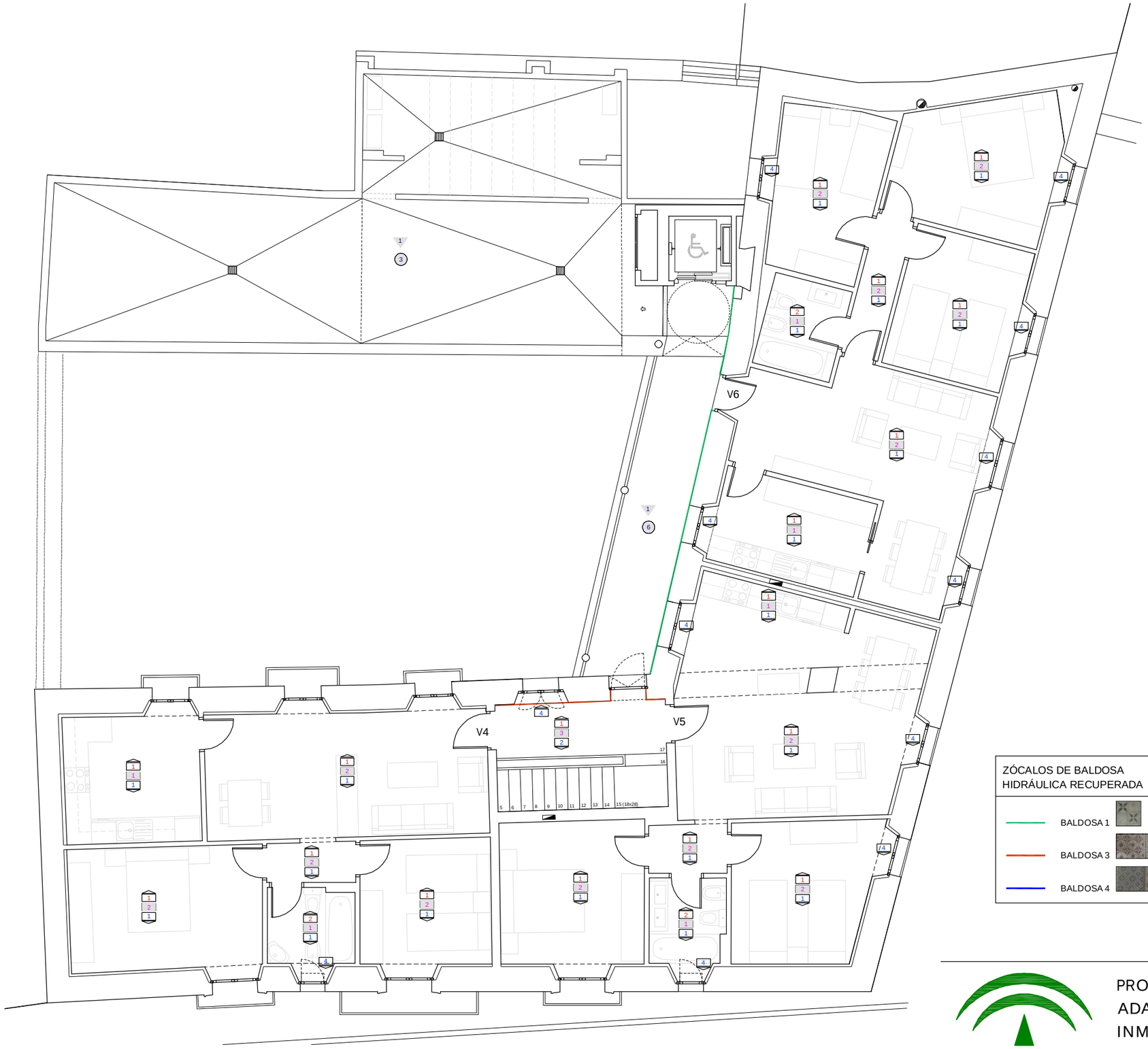


## LEYENDA DE REVESTIMIENTOS

### REVESTIMIENTOS CONTINUOS EXTERIORES

#### PARAMENTOS VERTICALES

1 Picado y posterior enfoscado 15 mm de mortero de cal.

#### SUELOS DE TERRAZAS Y CUBIERTAS

1. Solería de baldosa cerámica prensada en seco, grupo Blb (porcelanico - baldosa prensada) o gres del grupo Alb (baldosa extrusionada), tomado con adhesivo C2Te capa gruesa.
2. Solería de baldosa ferrogres.
3. Solería de losa de martos 20x20 cm.
4. Solería de losa de martos 20x20 cm y borde atoba de 14x28 cm con gotadero en la soga.
5. Reposición de losa original con reparación puntual.
6. Solado con piedra molinaza tratada e=20mm

### REVESTIMIENTOS CONTINUOS INTERIORES

#### TECHOS

1. Falso techo de placas de yeso laminado tipo H, e= 13 mm, sustentado con perfilería metálica.
2. Falso techo registrable de paneles acústicos en banda de fibra mineral (60x120mm) con perfilería oculta.
3. Yeso proyectado 10 mm y pintura plástica lisa.
4. Hormigón visto pintado.

NOTA:
Todos los techos irán acabados en pintura mate acrílico permeable al vapor de agua y de alta opacidad .

NOTA:
Las canalizaciones verticales de obra de fábrica irán revestidas con mortero de cemento especificado en la memoria constructiva.

#### PARAMENTOS VERTICALES

1. Alicatado con plaqueta cerámica Bllb tomada con adhesivo cementoso capa fina C2 TE y lechada de junta CGII despiece y color a elegir por DF y la propiedad.
2. Acabado en pintura mate acrílico permeable al vapor de agua y de alta opacidad.
3. Picado y posterior enfoscado 15 mm de mortero de cal.
4. Picado y posterior enfoscado 15 mm de mortero de cal con zócalo (h=1m) de solería hidráulica recuperada con remate de 5 cm de piedra molinaza con arista redondeada.

NOTA:
Los paramentos de piedra arenisca vista sólo se tratarán

#### SUELOS

1. Pavimento flotante de piezas de vinilo de material puro clipadas (tipo Parador) sobre esterilla amortiguadora de alta tecnología.
2. Solado con pidra arenisca rojiza "molinaza" tratada.
3. Solería de baldosa hirdráulica recuperada.
4. Revestimiento alféizar con piedra molinaza tratada.

NOTA:
- Puntualmente se recuperará la baldosa hidráulica para su restitución.
- Las escaleras serán de piezas completas de piedra "molinaza".
- El hormigón de las losas será visto por su cara inferior y pintado.

### ZÓCALOS DE BALDOSA HIDRÁULICA RECUPERADA

- BALDOSA 1
- BALDOSA 3
- BALDOSA 4

JUNTA DE ANDALUCIA
AVRA
AGENCIA DE VIVIENDA Y REHABILITACIÓN DE ANDALUCÍA

# PROYECTO BÁSICO Y DE EJECUCIÓN DE REHABILITACIÓN Y ADAPTACIÓN EN VIVIENDAS PROTEGIDAS PARA ALQUILER DE INMUEBLE EN C/ ÁLVARO PÉREZ, 30 DEL A.R.C. DE MONTORO (CO)

TÉCNICOS REDACTORES:
DOLORES GARCÍA GUIJO

FECHA: FEBRERO 2016

ESCALA: 1/100

## PLANTA 1. CONSTRUCCION
## ACABADOS

PLANO Nº: A27

TAMAÑO HOJA: 420-297
ESCALA TRAZADO: 1:1
FECHA TRAZADO: 8 abril 2016
ARCHIVO: A1501 08_ER_Acabados

00089 MARIA DOLORES GARCIA GUIJO
Pag. 1 de 1
14/04/16 - Exp. 16-00431-PY
(Ref. 16-0001461-042-03291)
COLEGIO OFICIAL DE ARQUITECTOS DE CORDOBA
Verificar en http://www.coacordoba.net/informes
El objeto de este visado es el establecido en apartados a) y b) del Art. 13.2 de la Ley 2/1974 de Colegios Profesionales modificada por Ley 25/2009 Omnibus

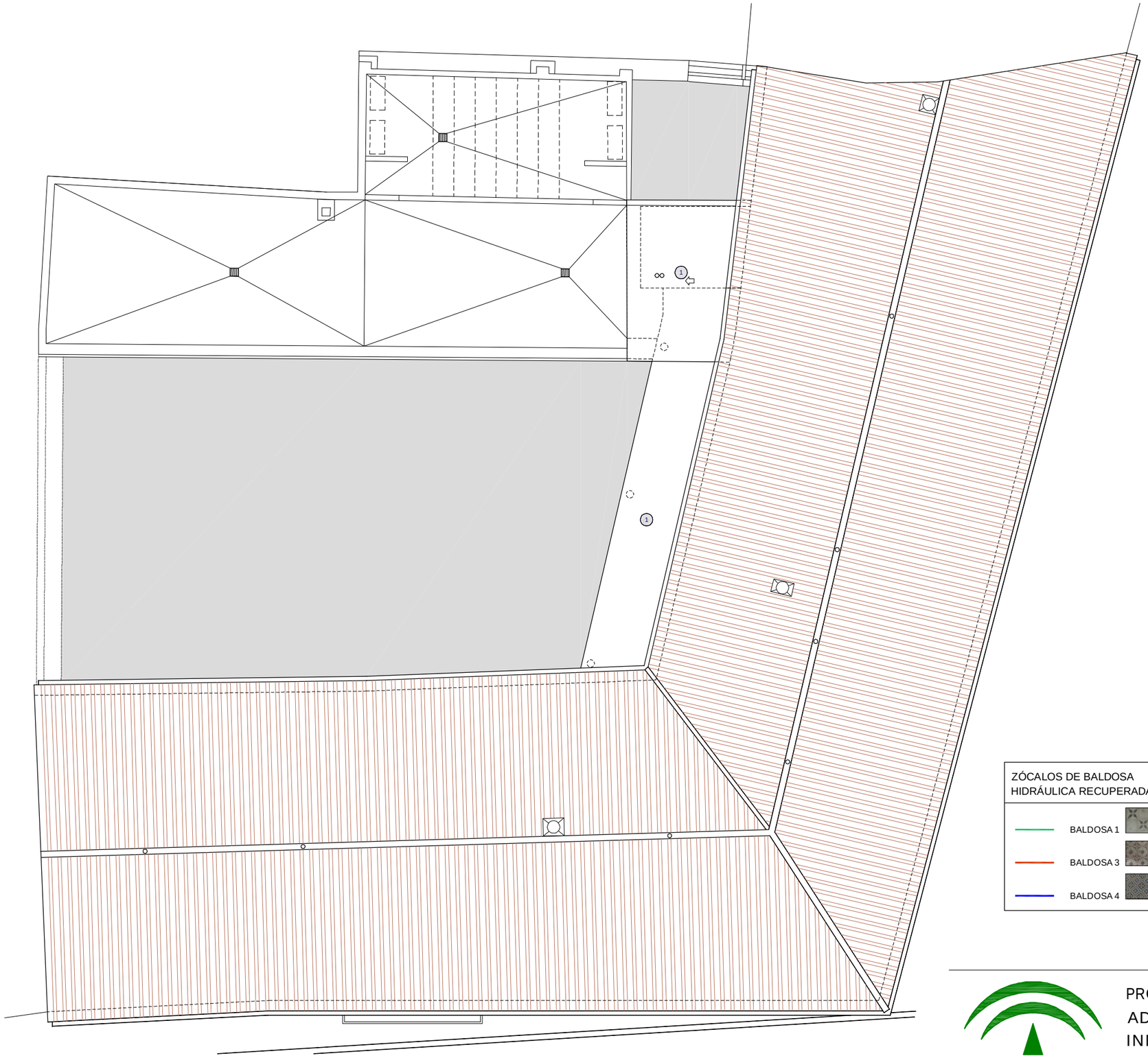


## LEYENDA DE REVESTIMIENTOS

### REVESTIMIENTOS CONTINUOS INTERIORES

#### PARAMENTOS VERTICALES

1 Picado y posterior enfoscado 15 mm de mortero de cal.

#### SUELOS DE TERRAZAS Y CUBIERTAS

1 Solería de baldosa cerámica prensada en seco, grupo Blb (porcelanico - baldosa prensada) o gres del grupo Alb (baldosa extrusionada), tomado con adhesivo C2Te capa gruesa.

2 Solería de baldosa ferrogres.

3 Solería de losa de martos 20x20 cm.

4 Solería de losa de martos 20x20 cm y borde atoba de 14x28 cm con gotadero en la soga.

5 Reposición de losa original con reparación puntual.

### REVESTIMIENTOS CONTINUOS INTERIORES

#### TECHOS

1 Falso techo de placas de yeso laminado tipo H, e= 13 mm, sustentado con perfilería metálica.

2 Falso techo registrable de placas de escayola con perfilería vista de alumino blanco.

3 Yeso proyectado 10 mm y pintura plástica lisa.

NOTA:
Todos los techos irán acabados en pintura mate acrílico permeable al vapor de agua y de alta opacidad .

NOTA:
Las canalizaciones verticales de obra de fábrica irán revestidas con mortero de cemento especificado en la memoria constructiva.

#### PARAMENTOS VERTICALES

1 Alicatado con plaqueta cerámica BIIb tomada con adhesivo cementoso capa fina C2 TE y lechada de junta CGII despiece y color a elegir por DF y la propiedad.

2 Acabado en pintura mate acrílico permeable al vapor de agua y de alta opacidad.

3 Picado y posterior enfoscado 15 mm de mortero de cal.

#### SUELOS

1 Plaqueta cerámica prensada en seco, tipo Blb, tomada con adhesivo cementoso capa fina C2TE, absorción de agua 0´5%<E<3%, característica higiénica adicional H, con deslizamiento Rd clase 3 en baños.

NOTA:
- Puntualmente se recuperará la baldosa hidráulica para su restitución.
- En escaleras se rematarán los peldaños con mamperlan de madera.

### ZÓCALOS DE BALDOSA HIDRÁULICA RECUPERADA

BALDOSA 1

BALDOSA 3

BALDOSA 4

JUNTA DE ANDALUCIA
AVRA
AGENCIA DE VIVIENDA Y REHABILITACIÓN DE ANDALUCÍA

# PROYECTO BÁSICO Y DE EJECUCIÓN DE REHABILITACIÓN Y ADAPTACIÓN EN VIVIENDAS PROTEGIDAS PARA ALQUILER DE INMUEBLE EN C/ ÁLVARO PÉREZ, 30 DEL A.R.C. DE MONTORO (CO)

TÉCNICOS REDACTORES:
DOLORES GARCÍA GUIJO

FECHA
FEBRERO 2016

ESCALA
1/100

PLANTA C. CONSTRUCCION
ACABADOS

PLANO Nº
A23

ARCHIVO: A1501 08_ER_Acabados
FECHA TRAZADO: 7 marzo 2016
ESCALA TRAZADO: 1:1
TAMAÑO HOJA: 420-297

00089 MARIA DOLORES GARCIA GUIJO
Pag. 1 de 1
14/04/16 - Exp. 16-00431-PY
(Ref. 16-0001461-043-00539)
COLEGIO OFICIAL DE ARQUITECTOS DE CORDOBA
Verifican http://www.coacordoba.net/informes
El objeto de este visado es el establecido en apartados a) y b) del Art. 13.2 de la Ley 2/1974 de Colegios Profesionales modificada por Ley 25/2009 Omnibus

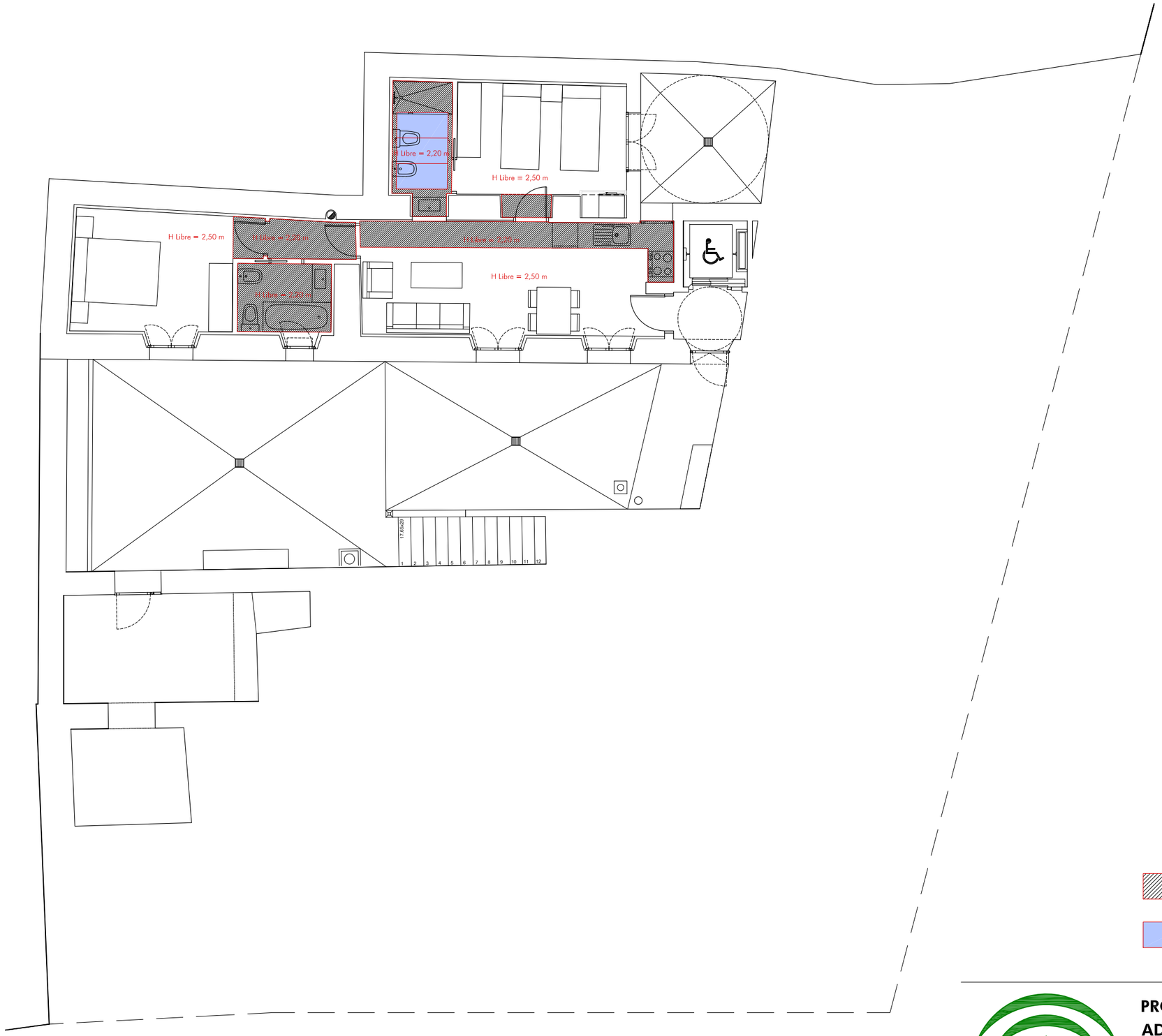


TODAS LAS ESTANCIAS DE LAS VIVIENDAS TIENEN FALSO TECHO DE PLACAS DE YESO LAMINADO COGIDAS A PERFILERÍA SUSPENDIDA DEL FORJADO A LA ALTURA SEÑALADA.

FALSO TECHO A MENOR ALTURA QUE EL RESTO DE LA VIVIENDA.

EN BAÑOS SE PREVÉ FALSO TECHO REGISTRABLE DE PANELES ACÚSTICOS DE FIBRA MINERAL EN BANDAS (600x1200x17mm) SOBRE PERFILERÍA OCULTA A LA ALTURA SEÑALADA.

JUNTA DE ANDALUCIA
AVRA
AGENCIA DE VIVIENDA Y REHABILITACIÓN DE ANDALUCÍA

# PROYECTO BÁSICO Y DE EJECUCIÓN DE REHABILITACIÓN Y ADAPTACIÓN EN VIVIENDAS PROTEGIDAS PARA ALQUILER DE INMUEBLE EN C/ ÁLVARO PÉREZ, 30 DEL A.R.C. DE MONTORO (CO)

TÉCNICOS REDACTORES:
DOLORES GARCÍA GUIJO

FECHA
FEBRERO 2016

ESCALA
1/100

PLANO
PLANTA -1. CONSTRUCCION
FALSOS TECHOS

A20

ARCHIVO: A1501 09_ER_Falsos Techos
FECHA TRAZADO: 8 marzo 2016
ESCALA TRAZADO: 1:1
TAMAÑO HOJA: 420-297

00089 MARIA DOLORES GARCIA GUIJO
14/04/16 - Exp. 16-00431-PY
(Ref. 16-0001461-044-07886)
Pag.1 de 1
COLEGIO OFICIAL DE ARQUITECTOS DE CORDOBA
Verificar en http://www.coacordoba.net/informes
El objeto de este visado es el establecido en apartados a) y b) del Art. 13.2 de la Ley 2/1974 de Colegios Profesionales modificada por Ley 25/2009 Omnibus

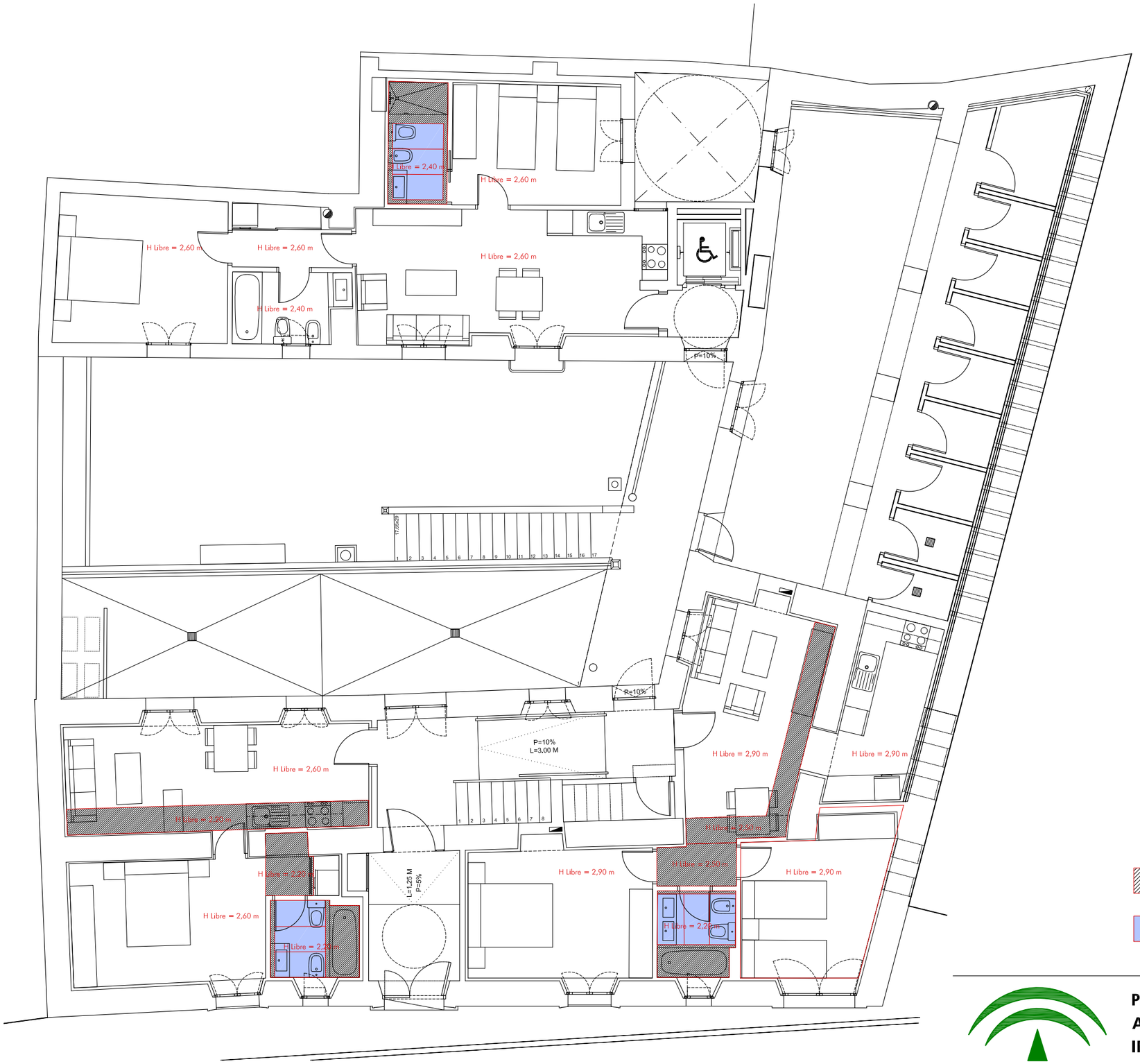


TODAS LAS ESTANCIAS DE LAS VIVIENDAS TIENEN FALSO TECHO DE PLACAS DE YESO LAMINADO COGIDAS A PERFILERÍA SUSPENDIDA DEL FORJADO A LA ALTURA SEÑALADA.

FALSO TECHO A MENOR ALTURA QUE EL RESTO DE LA VIVIENDA.

EN BAÑOS SE PREVÉ FALSO TECHO REGISTRABLE DE PANELES ACÚSTICOS DE FIBRA MINERAL EN BANDAS (600x1200x17mm) SOBRE PERFILERÍA OCULTA A LA ALTURA SEÑALADA.

JUNTA DE ANDALUCIA
AVRA

AGENCIA DE VIVIENDA Y REHABILITACIÓN DE ANDALUCÍA

# PROYECTO BÁSICO Y DE EJECUCIÓN DE REHABILITACIÓN Y ADAPTACIÓN EN VIVIENDAS PROTEGIDAS PARA ALQUILER DE INMUEBLE EN C/ ÁLVARO PÉREZ, 30 DEL A.R.C. DE MONTORO (CO)

TÉCNICOS REDACTORES:
DOLORES GARCÍA GUIJO

FEBRERO 20

ESCALA
1/100

## PLANTA 0. CONSTRUCCION
## FALSOS TECHOS

PLANO Nº
A30

ARCHIVO: A1501 09_ER_Falsos Techos
FECHA TRAZADO: 8 marzo 2016
ESCALA TRAZADO: 1:1
TAMAÑO HOJA: 420-297

00089 MARIA DOLORES GARCIA GUIJO
Pag. 1 de 1
14/04/16 - Exp. 16-00431-PY
(Ref. 16-000146 1-045-05336)
COLEGIO OFICIAL DE ARQUITECTOS DE CORDOBA
Verificar en http://www.coacordoba.net/informes
El objeto de este visado es el establecido en apartados a) y b) del Art. 13.2 de la Ley 2/1974 de Colegios Profesionales modificada por Ley 25/2009 Omnibus

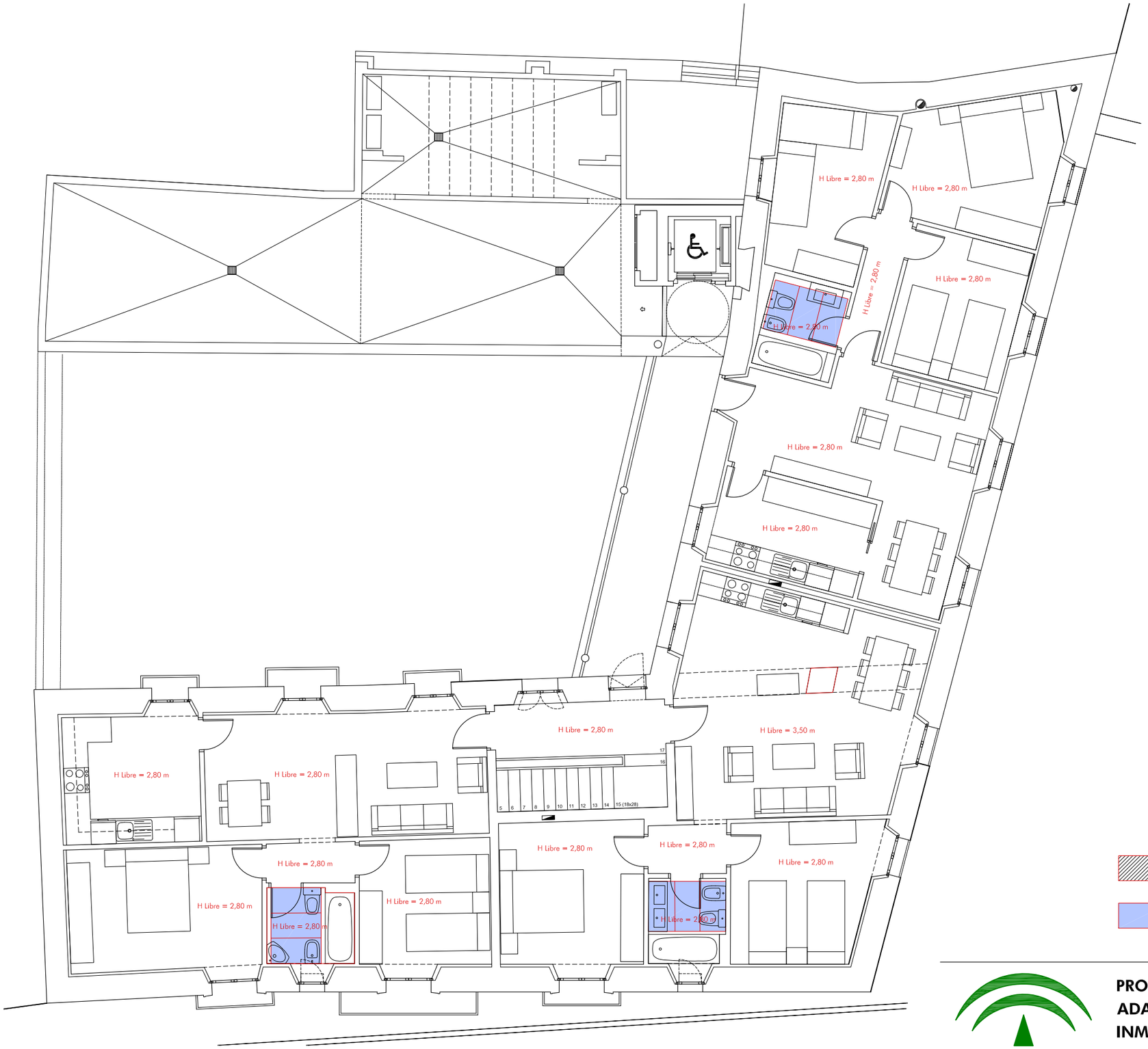


TODAS LAS ESTANCIAS DE LAS VIVIENDAS TIENEN FALSO TECHO DE PLACAS DE YESO LAMINADO COGIDAS A PERFILERÍA SUSPENDIDA DEL FORJADO A LA ALTURA SEÑALADA.

FALSO TECHO A MENOR ALTURA QUE EL RESTO DE LA VIVIENDA.

EN BAÑOS SE PREVÉ FALSO TECHO REGISTRABLE DE PANELES ACÚSTICOS DE FIBRA MINERAL EN BANDAS (600x1200x17mm) SOBRE PERFILERÍA OCULTA A LA ALTURA SEÑALADA.

JUNTA DE ANDALUCIA
AVRA
AGENCIA DE VIVIENDA Y REHABILITACIÓN DE ANDALUCÍA

# PROYECTO BÁSICO Y DE EJECUCIÓN DE REHABILITACIÓN Y ADAPTACIÓN EN VIVIENDAS PROTEGIDAS PARA ALQUILER DE INMUEBLE EN C/ ÁLVARO PÉREZ, 30 DEL A.R.C. DE MONTORO (CO)

TÉCNICOS REDACTORES:
DOLORES GARCÍA GUIJO

FECHA
FEBRERO 2016

ESCALA
1/100

PLANTA 1. CONSTRUCCION
FALSOS TECHOS

PLANO
A31

ARCHIVO: A1501 09_ER_Falsos Techos
FECHA TRAZADO: 8 marzo 2016
ESCALA TRAZADO: 1:1
TAMAÑO HOJA: 420-297

00089 MARIA DOLORES GARCIA GUIJO
Pag. 1 de 1
14/04/16 - Exp. 16-00431-PY
(Ref. 16-0001461-046-00067)
COLEGIO OFICIAL DE ARQUITECTOS DE CORDOBA
Verificar en http://www.coacordoba.net/informes
El objeto de este visado es el establecido en apartados a) y b) del Art. 13.2 de la Ley 2/1974 de Colegios Profesionales modificada por Ley 25/2009 Omnibus

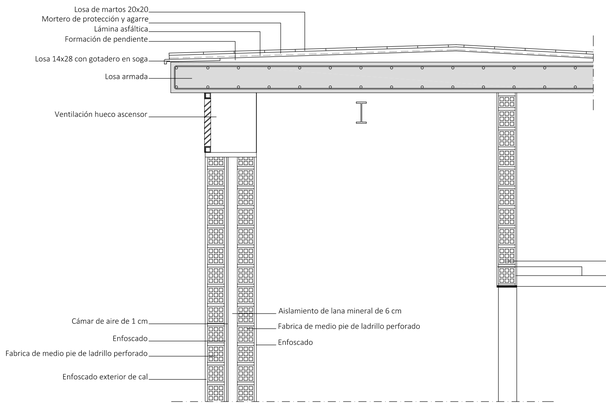


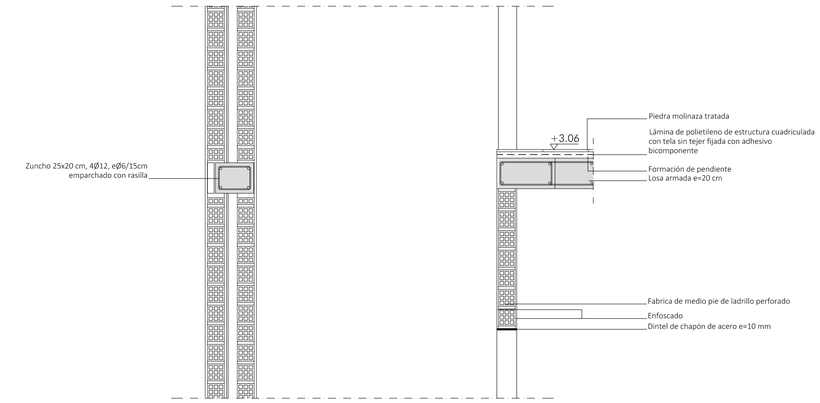


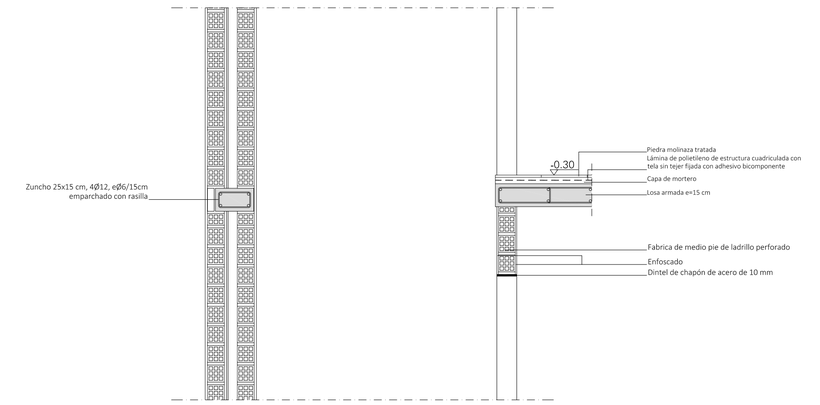


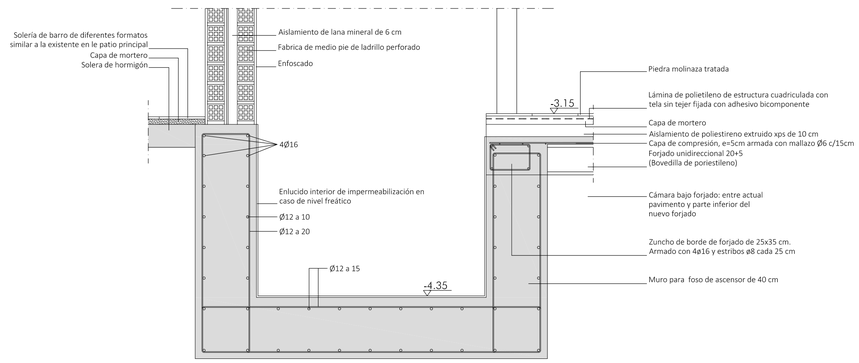


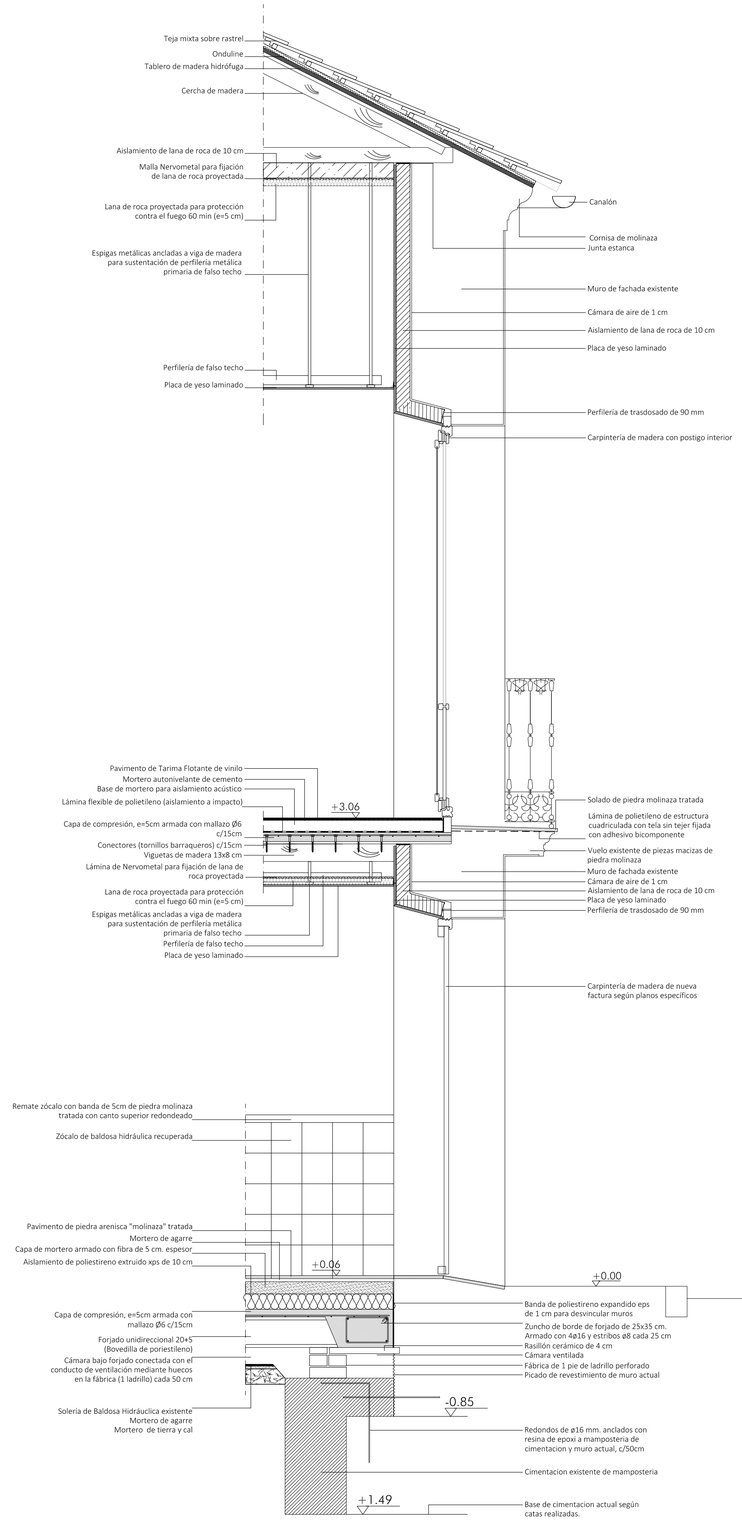


**PROYECTO BÁSICO Y DE EJECUCIÓN DE REHABILITACIÓN Y ADAPTACIÓN EN VIVIENDAS PROTEGIDAS PARA ALQUILER DE INMUEBLE EN C/ ÁLVARO PÉREZ, 30 DEL A.R.C. DE MONTORO (CO)**

JUNTA DE ANDALUCIA
AVRA
AGENCIA DE VIVIENDA Y REHABILITACIÓN DE ANDALUCÍA

TÉCNICOS REDACTORES:
DOLORES GARCÍA GULIO

Febrero 2016

ESCALA: 1/200

ESTADO REFORMADO
SECCIONES CONSTRUCTIVAS I

PLANO Nº A3.2

COLEGIO OFICIAL DE ARQUITECTOS DE CÓRDOBA
Verificado en http://www.coacordoba.net/informes
14/04/16 - Exp. 16-00251-PV
(Ref. 16-00251-001-07/017)
Pag. 1 de 1
© obra no objeto a visado en el establecido en apartados a) y b) del Art. 13.2 de la Ley 2/1974 de Colegios Profesionales modificada por Ley 25/2009 Omnibus
00089 MARIA DOLORES GARCIA GULIO

ARCHIVO: A3.S01 Secciones constructivas | TAMAÑO HOJA: 840-594 | ESCALA TRAZADO: 1:1 | FECHA TRAZADO: 8-abril-2016

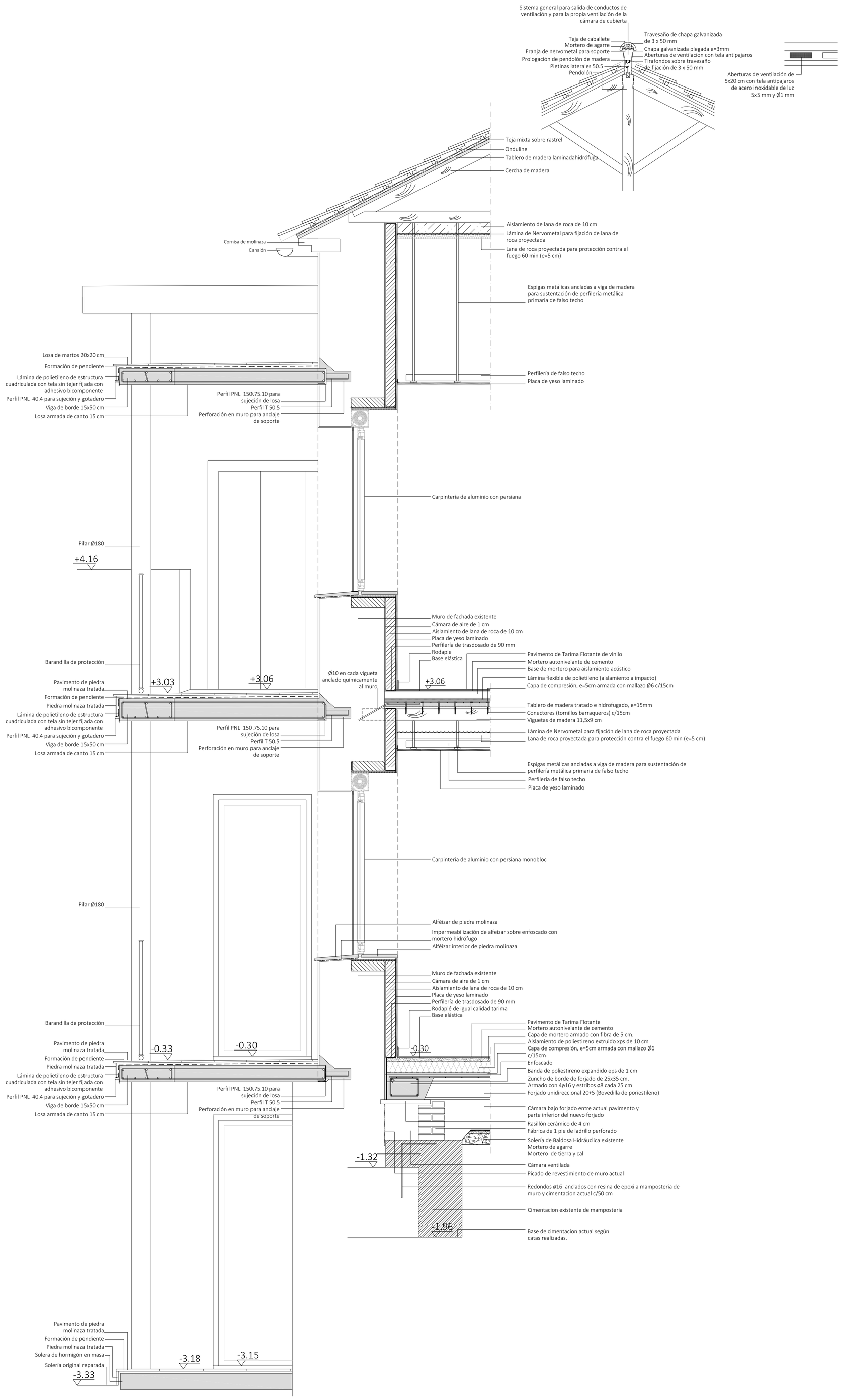


JUNTA DE ANDALUCIA
AVRA
AGENCIA DE VIVIENDA Y REHABILITACIÓN DE ANDALUCÍA

**PROYECTO BÁSICO Y DE EJECUCIÓN DE REHABILITACIÓN Y ADAPTACIÓN EN VIVIENDAS PROTEGIDAS PARA ALQUILER DE INMUEBLE EN C/ ÁLVARO PÉREZ, 30 DEL A.R.C. DE MONTORO (CO)**

TÉCNICOS REDACTORES:
DOLORES GARCÍA GUIJO

Febrero 2016

ESCALA
**1/200**

ESTADO REFORMADO
SECCIONES CONSTRUCTIVAS II

PLANO Nº
**A33**

00089 MARIA DOLORES GARCIA GUIJO
Pag 1 de 1
14/04/16 - Exp. 16-00431-PY
(Ref. 16-0001461-049-05782)
COLEGIO OFICIAL DE ARQUITECTOS DE CORDOBA
El Objeto de este visado es el establecido en apartados a) y b) del Art. 13.2 de la Ley 2/1974 de Colegios Profesionales modificada por Ley 25/2009 Omnibus
Verifique en http://www.coacordoba.net/informes

DETALLE FORJADOS NIVEL 0 Esc.:1/10

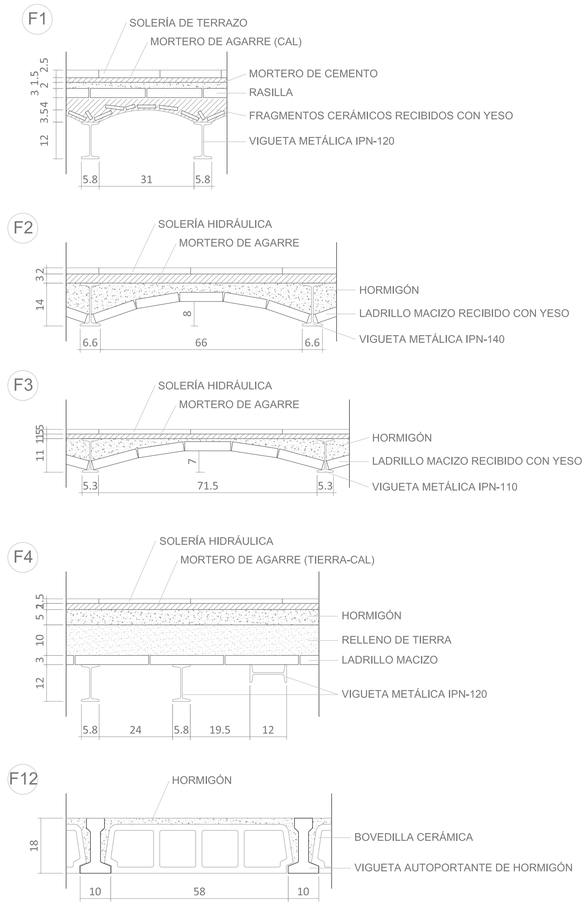


DETALLE CUBIERTA NIVEL 0 Esc.:1/10

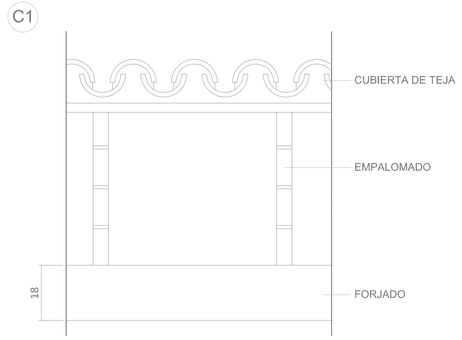


JUNTA DE ANDALUCIA
AVRA
AGENCIA DE VIVIENDA Y REHABILITACIÓN DE ANDALUCÍA

PROYECTO DE REHABILITACIÓN DEL INMUEBLE SITO
CALLE ÁLVARO PÉREZ, 30 DEL A.R.C. DE MONTOR
CÓRDO

TÉCNICOS REDACTORES:
DOLORES GARCÍA GUIJO

FEBRERO

ESCALA
1/50

ESTRUCTURA ESTADO ACTUAL
FORJADO PLANTA 0

PLAN

00089 MARIA DOLORES GARCIA GUIJO
145945 Fcp 16-05/24 PV
(Ref. 16-0501451-0453388)
Pag. 1 de 1
Colegio Oficial de Aparejadores y Arquitectos Técnicos de CORDOBA
Verifique en http://www.aparejadorcordoba.net/informes
El objeto de este visado es la constatación en aspectos a) y b) del Art. 13.2 de la Ley 2/1974 de Colegios Profesionales modificada por Ley 25/2009 (Omnibus)

ARCHIVO A1201 15_EA_Estructura
ESCALA TRAZADO 1:1
TAMAÑO HOJA 840x594
FECHA TRAZADO 4-marzo-2016

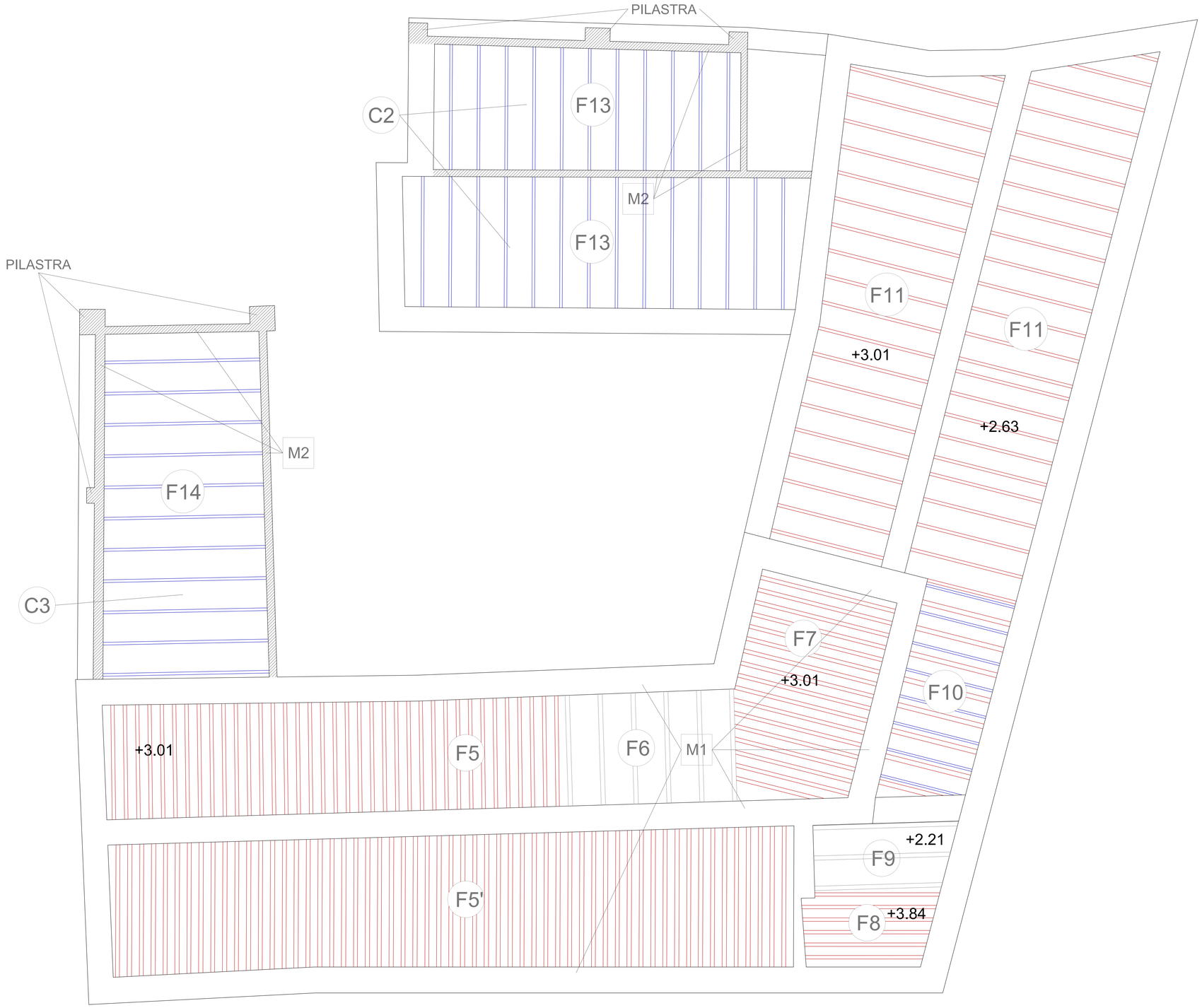


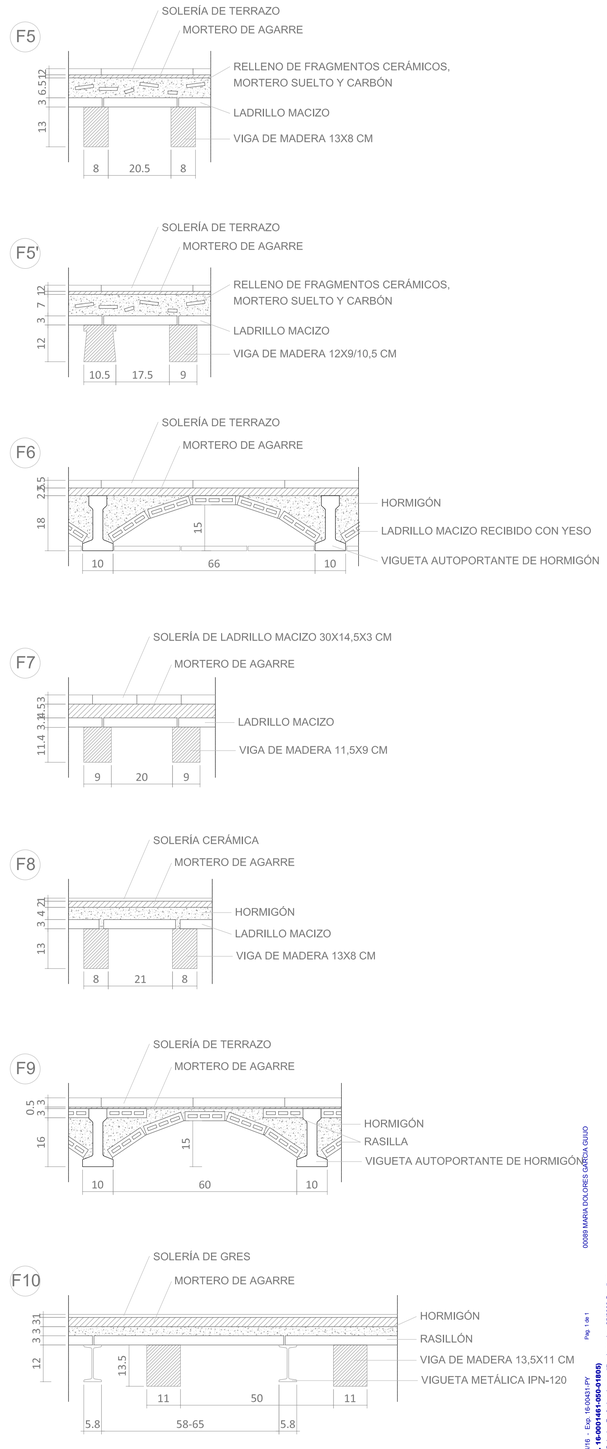


DETALLE FORJADOS NIVEL 1 Esc.:1/10

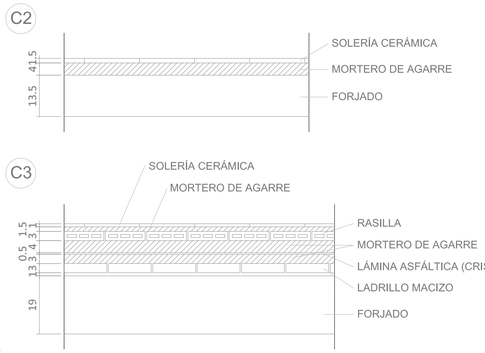


DETALLE CUBIERTA NIVEL 1 Esc.:1/10

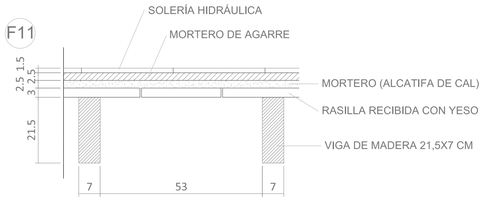


DETALLE FORJADOS NIVEL 1 Esc.:1/10

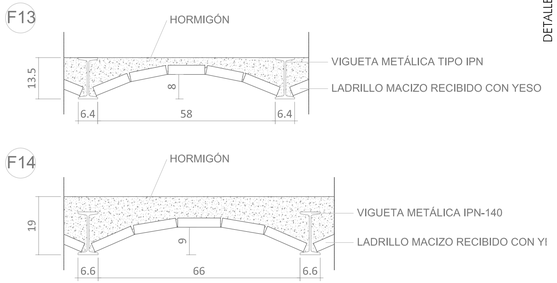


JUNTA DE ANDALUCIA
AVRA
AGENCIA DE VIVIENDA Y REHABILITACIÓN DE ANDALUCÍA

PROYECTO DE REHABILITACIÓN DEL INMUEBLE SITO
CALLE ÁLVARO PÉREZ, 30 DEL A.R.C. DE MONTORO
CÓRDOBA

TÉCNICOS REDACTORES:
DOLORES GARCÍA GUIJO

FEBRERO 2016

ESCALA 1/50

ESTRUCTURA ESTADO ACTUAL
FORJADO PLANTA 0

PLANO E6

00089 MARIA DOLORES GARCIA GUIJO
140416 - Fcs. 16.00/01 PV
(Ref. 16-001461-000-01B5B)
Pag. 1 de 1
Colegio Oficial de Aparejadores y Arquitectos Técnicos de Córdoba
Verificar en http://www.coacordoba.net/informes
El código de seguro usado en el estampado en apartados a) y b) del Art. 13.2 de la Ley 215/76 de Colegios Profesionales modificada por Ley 25/2009 Omnibus.

ARCHIVO A1501 10_EA_Estructura
FECHA TRAZADO 4 marzo 2016
ESCALA TRAZADO 1:1
TAMAÑO HOJA 840x594

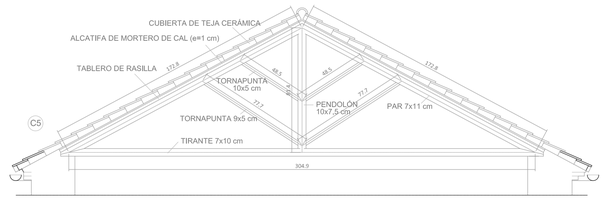


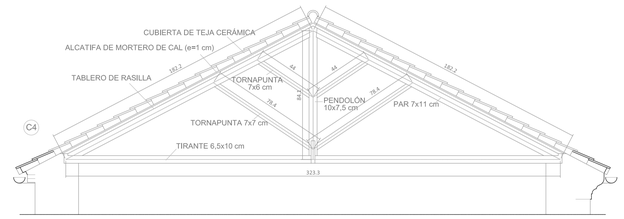


DETALLE CUBIERTAS NIVEL C Esc.:1/10

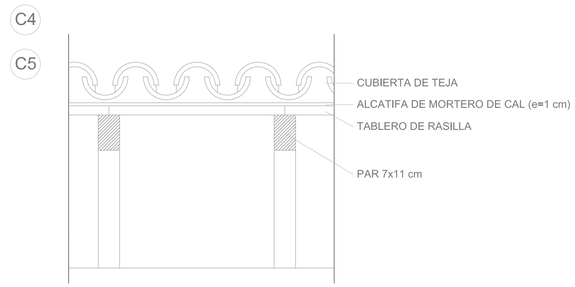


JUNTA DE ANDALUCIA
AVRA
AGENCIA DE VIVIENDA Y REHABILITACIÓN DE ANDALUCÍA

PROYECTO DE REHABILITACIÓN DEL INMUEBLE SITO
CALLE ÁLVARO PÉREZ, 30 DEL A.R.C. DE MONTORO
CÓRDOBA

TÉCNICOS REDACTORES:
DOLORES GARCÍA GUIJO

FEBRERO 20

ESCALA
1/50

ESTRUCTURA ESTADO ACTUAL
FORJADO PLANTA CUBIERTA

PLANO

E

Proyecto visado por el COLEGIO OFICIAL DE ARQUITECTOS DE CORDOBA
Verifica en https://sede.colegioarquitectos.es/verifirmes
El contenido de este visado se ha establecido en ejercicio de lo dispuesto en el Art. 13.2 de la Ley 2/1974 de Colegios Profesionales modificada por Ley 25/2009 Omnibus

140416 Exp. 16-00/14 PP
(Ref. 16-00/1461-01/0687)
Pag. 1 de 1

00089 MARIA DOLORES GARCIA GUIJO

ARCHIVO: A1501 10_EA_Estructura
FECHA TRAZADO: 4 marzo 2016
ESCALA TRAZADO: 1:1
TAMAÑO HOJA: 841x594

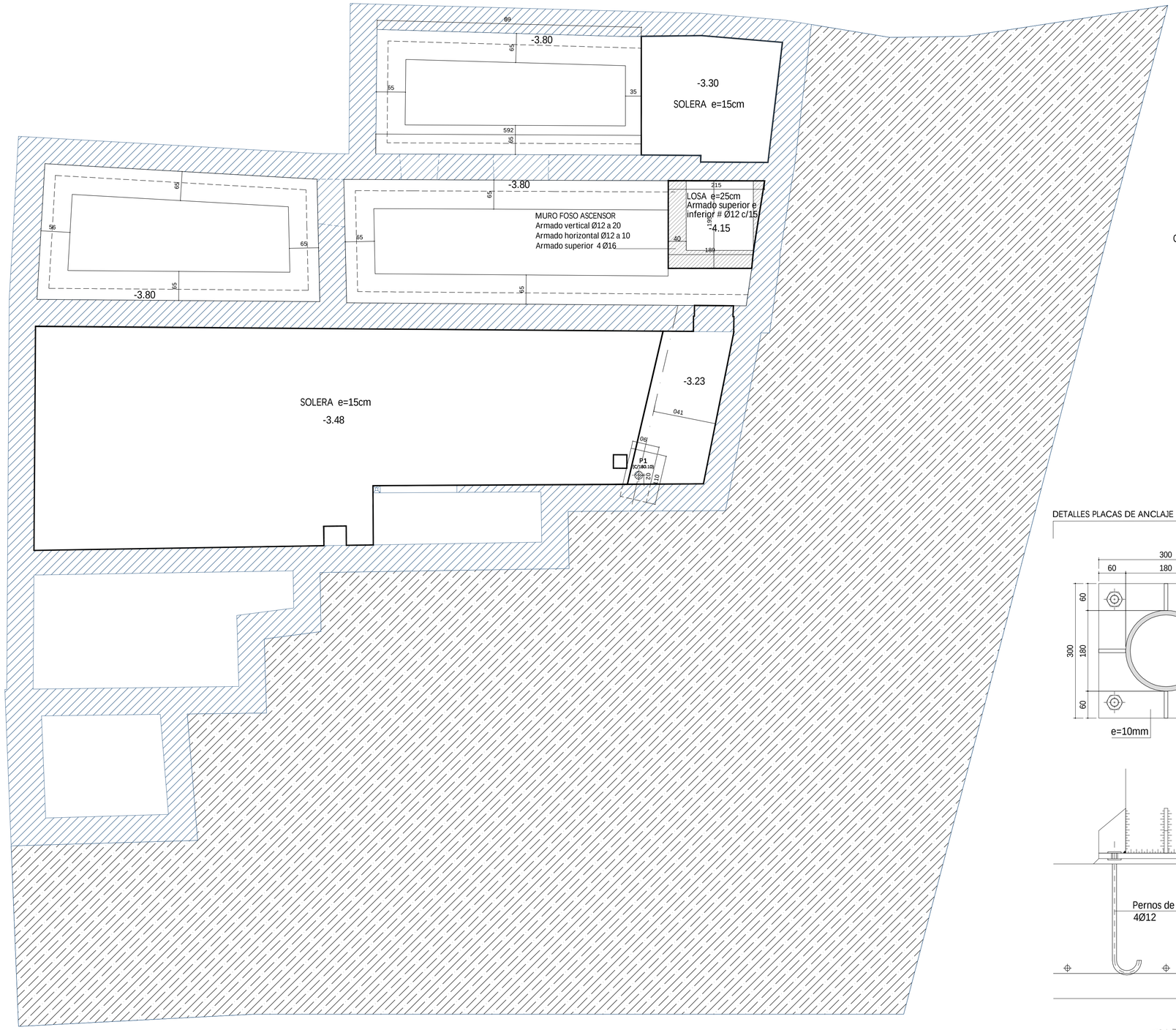


DETALLE CIMENTACION Y FORJADO NIVEL -1 Esc.:1/10

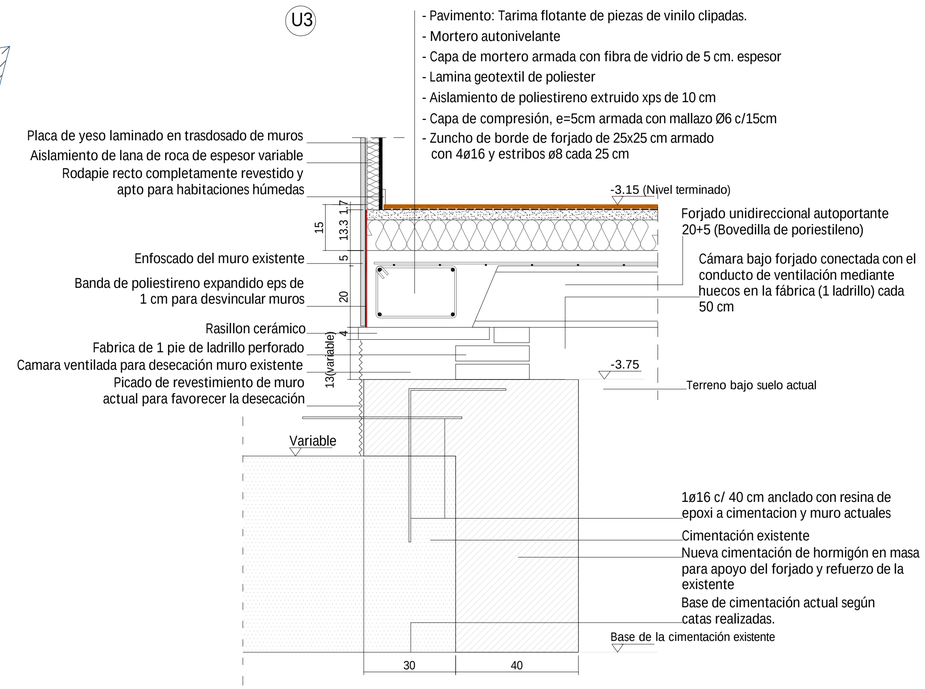


DETALLES PLACAS DE ANCLAJE Esc.:1/5

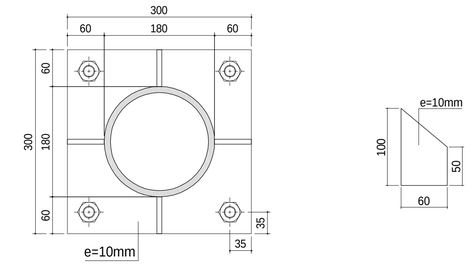


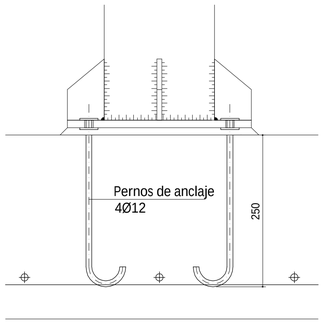


SE SOLDARÁN EL PERFIL, LAS CARTELAS Y LA PLACA DE ANCLAJE EN TODO EL PERÍMETRO DE CONTACTO

EL CORDÓN DE SOLDADURA SERA CONTINUO Y DE PENETRACIÓN COMPLETA

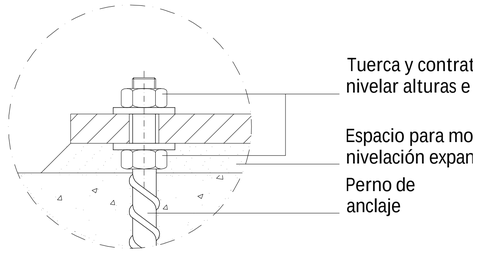


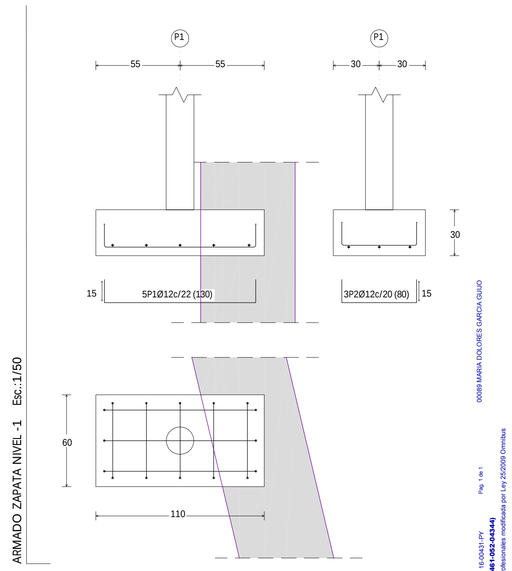


JUNTA DE ANDALUCIA
AVRA
AGENCIA DE VIVIENDA Y REHABILITACIÓN DE ANDALUCÍA

PROYECTO BÁSICO Y DE EJECUCIÓN DE REHABILITACIÓN Y ADAPTACIÓN EN VIVIENDAS PROTEGIDAS PARA ALQUILER DE INMUEBLE EN C/ ÁLVARO PÉREZ, 30 DEL A.R.C. DE MONTORO (CO)

TÉCNICOS REDACTORES:
DOLORES GARCÍA GUIJO

FEBRERO 2016

ESCALA 1/50

ESTRUCTURA. ESTADO REFORMADO
CIMENTACION. PLANTA -1

PLANO Nº


ARCHIVO: A1S01 11_ER_Directriz FECHA TRAZADO: 8 abril 2016 ESCALA TRAZADO: 1:1 TAMAÑO HOJA: 840-594
00089 MARIA DOLORES GARCIA GUIJO
140416 Exp. 16/0024 PV
(Ref. 16-0001481-003-04344)
Pag. 1 de 1
COLEGIO OFICIAL DE ARQUITECTOS DE CORDOBA
Verificado por http://www.ca-cordoba.com/informes
El contenido de este documento se establecido en aplicacion a lo dispuesto en el Art. 13.2 de la Ley 2/1974 de Colegios Profesionales modificada por Ley 25/2009 Omnibus

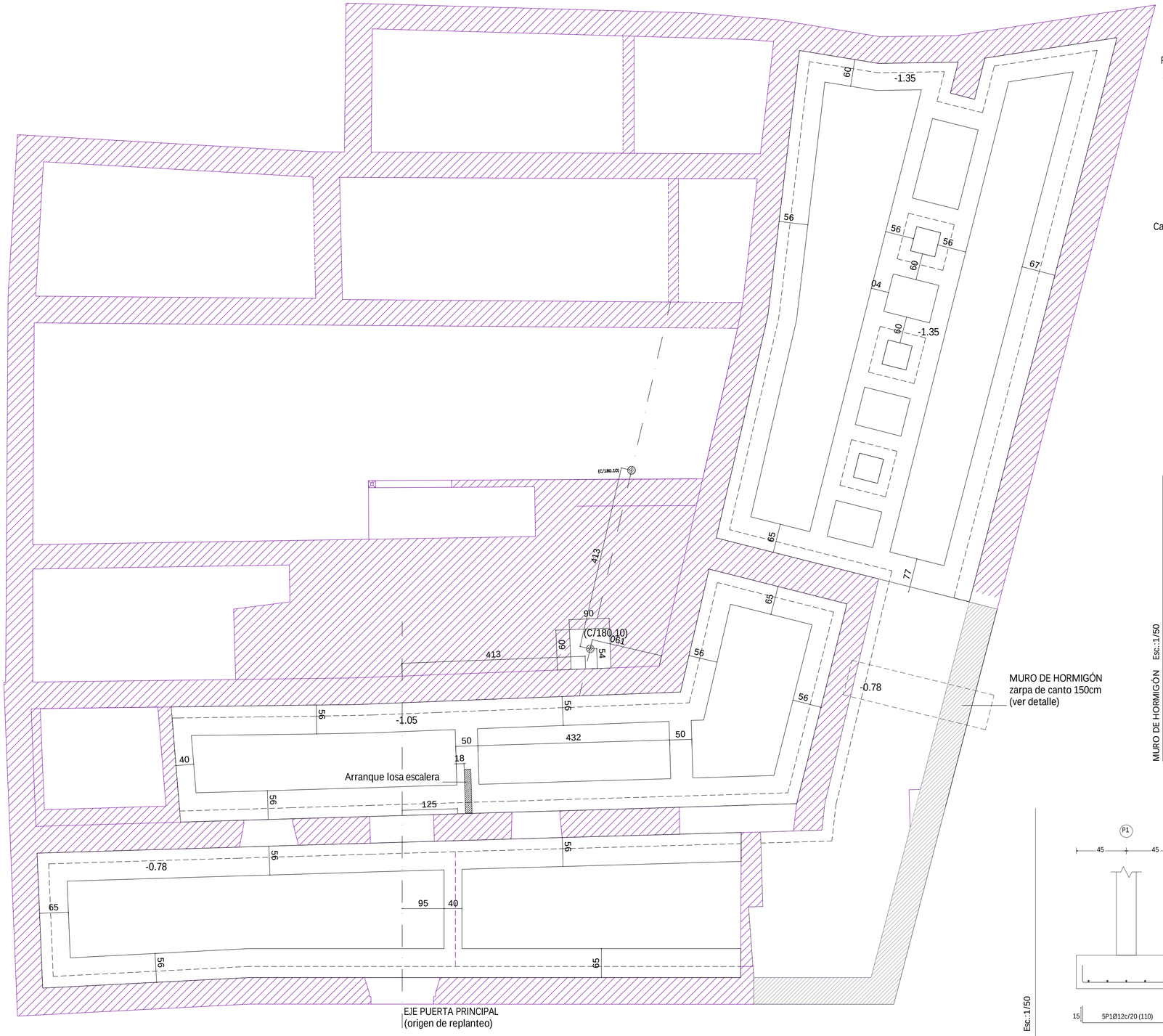


## DETALLE CIMENTACION Y FORJADO NIVEL 0 Esc.:1/10

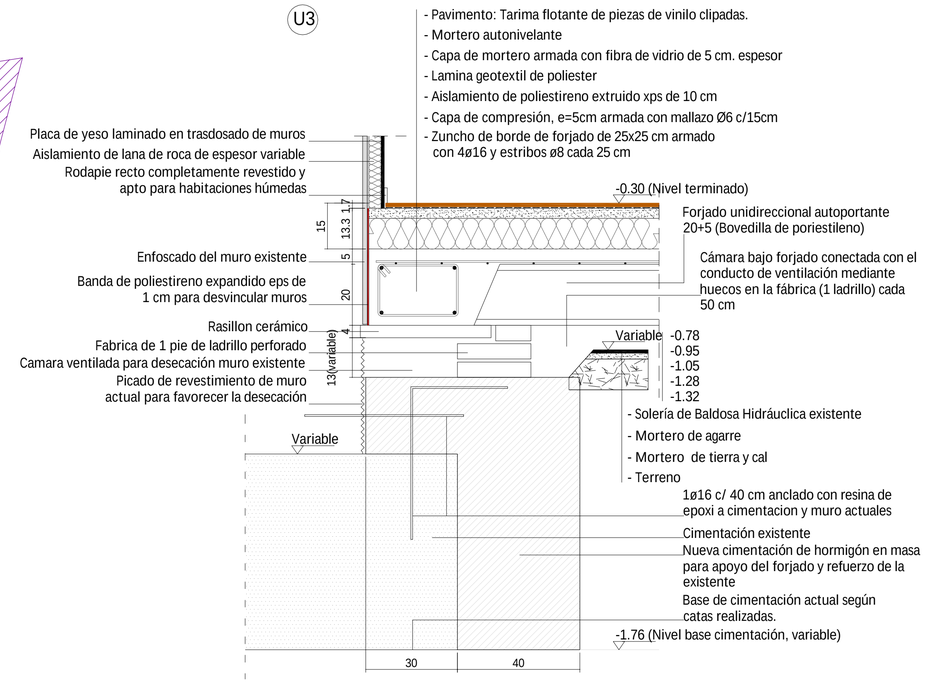


## MURO DE HORMIGÓN Esc.:1/50

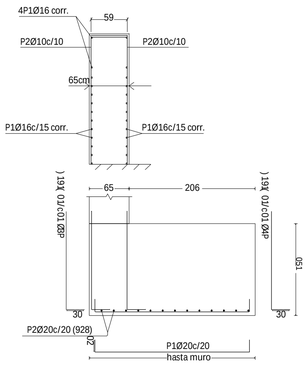


## ARMADO PILAR NIVEL 0 Y UNION CON MURO Esc.:1/50

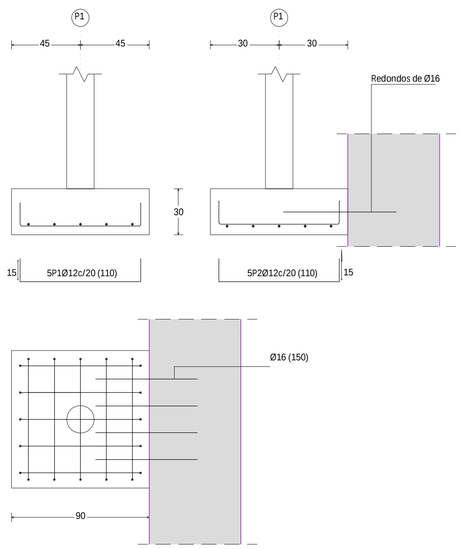


## DETALLES PLACAS DE ANCLAJE Esc.:1/5

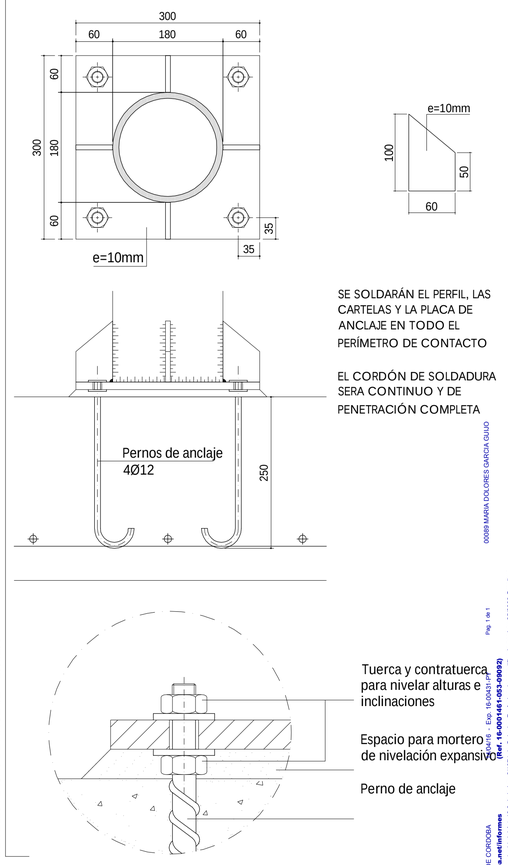


JUNTA DE ANDALUCIA
AVRA
AGENCIA DE VIVIENDA Y REHABILITACIÓN DE ANDALUCÍA

PROYECTO BÁSICO Y DE EJECUCIÓN DE REHABILITACIÓN Y ADAPTACIÓN EN VIVIENDAS PROTEGIDAS PARA ALQUILER DE INMUEBLE EN C/ ÁLVARO PÉREZ, 30 DEL A.R.C. DE MONTORO (CO)

TÉCNICOS REDACTORES:
DOLORES GARCÍA GUIJO

FEBRERO 2016

ESCALA: 1/50

ESTRUCTURA. ESTADO REFORMADO
CIMENTACION. PLANTA 0

PLANO: E5

00080 MARIA DOLORES GARCIA GUIJO
Pag. 1 de 1
Exp. 16/001/461-053-09/02
COLEGIO OFICIAL DE ARQUITECTOS DE CORDOBA
Verificable en http://www.coacordoba.net/informes
El proyecto de este visado ha sido establecido en aplicación a lo y b) del Art. 13.2 de la Ley 2/1974 de Colegios Profesionales modificada por Ley 25/2009 Omnibus

ARCHIVO: A1G01 11_B_Estructura FECHA TRAZADO: 8-abr-2016 ESCALA TRAZADO: 1:1 TAMAÑO HOJA: 840-594