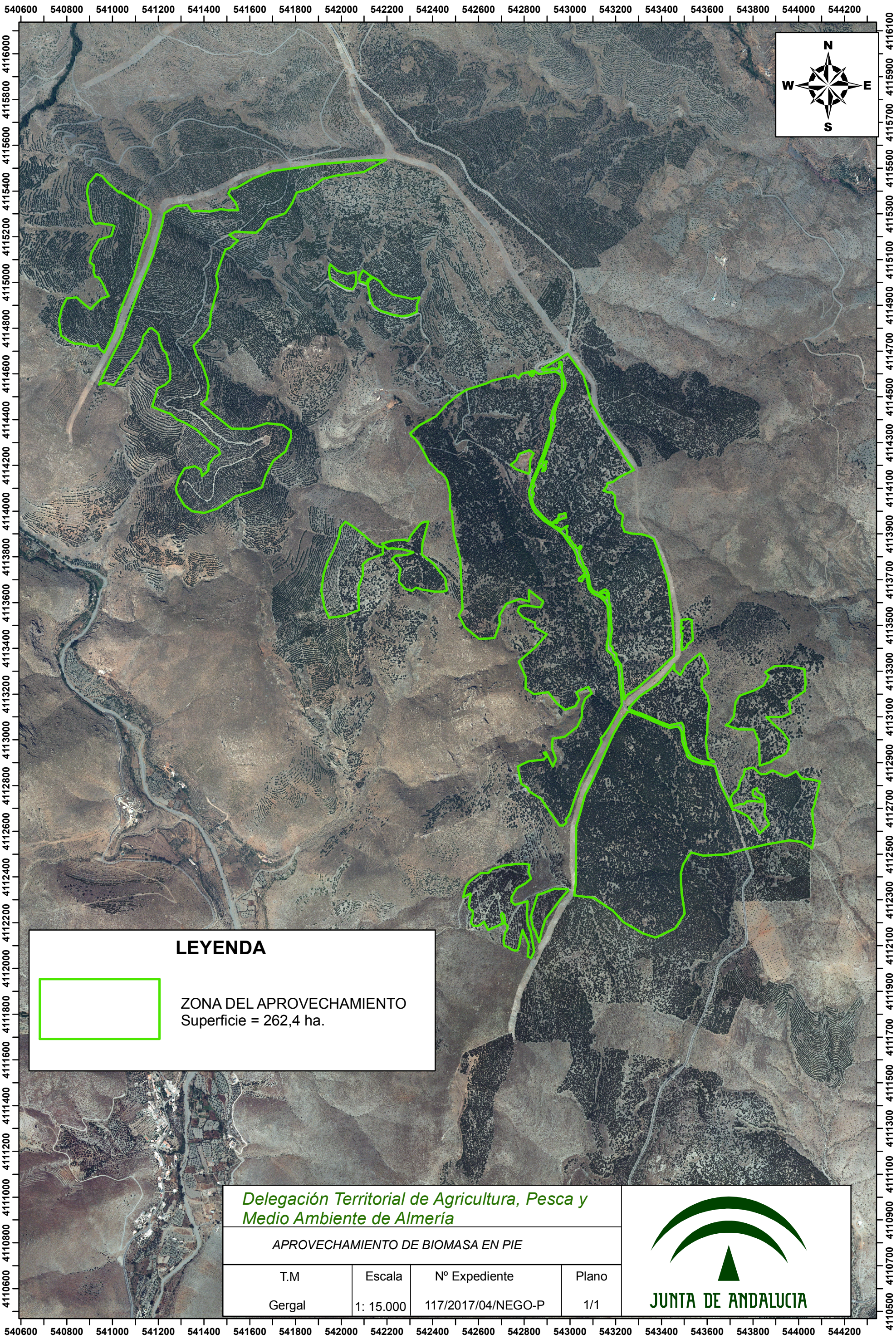
N
S
E
W
LEYENDA
ZONA DEL APROVECHAMIENTO
Superficie = 262,4 ha.
Delegación Territorial de Agricultura, Pesca y Medio Ambiente de Almería
APROVECHAMIENTO DE BIOMASA EN PIE
T.M
Gergal
Escala
1: 15.000
Nº Expediente
117/2017/04/NEGO-P
Plano
1/1
JUNTA DE ANDALUCIA