P10 LUIS AMADOR

LUIS AMADOR

CRUCE 14G

FRANCISCO PRADILLA

CALLE MENC

LETRERO EN PAVIMENTO
MIRE A AMBOS LADOS

ATENCION METRO

P-6

S-13B

R-1

M

Cv

R-205

5,5m

LEYENDA

SEÑALIZACIÓN EXISTENTE

SEÑALIZACIÓN PROYECTADA

COLUMNAS

REPETIDOR SEMAFÓRICO

REFUERZO FASE ROJO EN CABEZA SEMAFÓRICA

BÁCULO DOBLE

COLUMNA

P-6 con LEDS

PLATAFORMA METROPOLITANO

ÁMBITO DE ACTUACIÓN

RETIRADA DE ELEMENTO EXISTENTE

LEDs EN PAVIMENTO

BARANDILLA METÁLICA

REDUCTOR DE VELOCIDAD PREFABRICADO

MONOLITO INFORMATIVO

Agencia de Obra Pública de la Junta de Andalucía CONSEJERÍA DE FOMENTO, INFRAESTRUCTURAS Y ORDENACIÓN DEL TERRITORIO	INGENIERO AUTOR DEL PROYECTO HORACIO PEDRAZA MARTINEZ	REVISADO POR: JUAN HERRERA MOSCARDÓ	TÍTULO DEL PROYECTO ACTUACIONES DE OPTIMIZACIÓN DE SEGURIDAD VIAL EN EL METROPOLITANO DE GRANADA	SUSTITUYE A SUSTITUIDO POR	FECHA FEBRERO - 2019 CLAVE T-MG6188/APR0	ESCALA 1:500 FORMATO ORIGINAL UNE A-3	PLANO PLANTA GENERAL DE TRAZADO ESTADO PROYECTADO NOMBRE DEL FICHERO DIGITAL:	NÚMERO DE PLANO 4 HOJA 38 DE 79

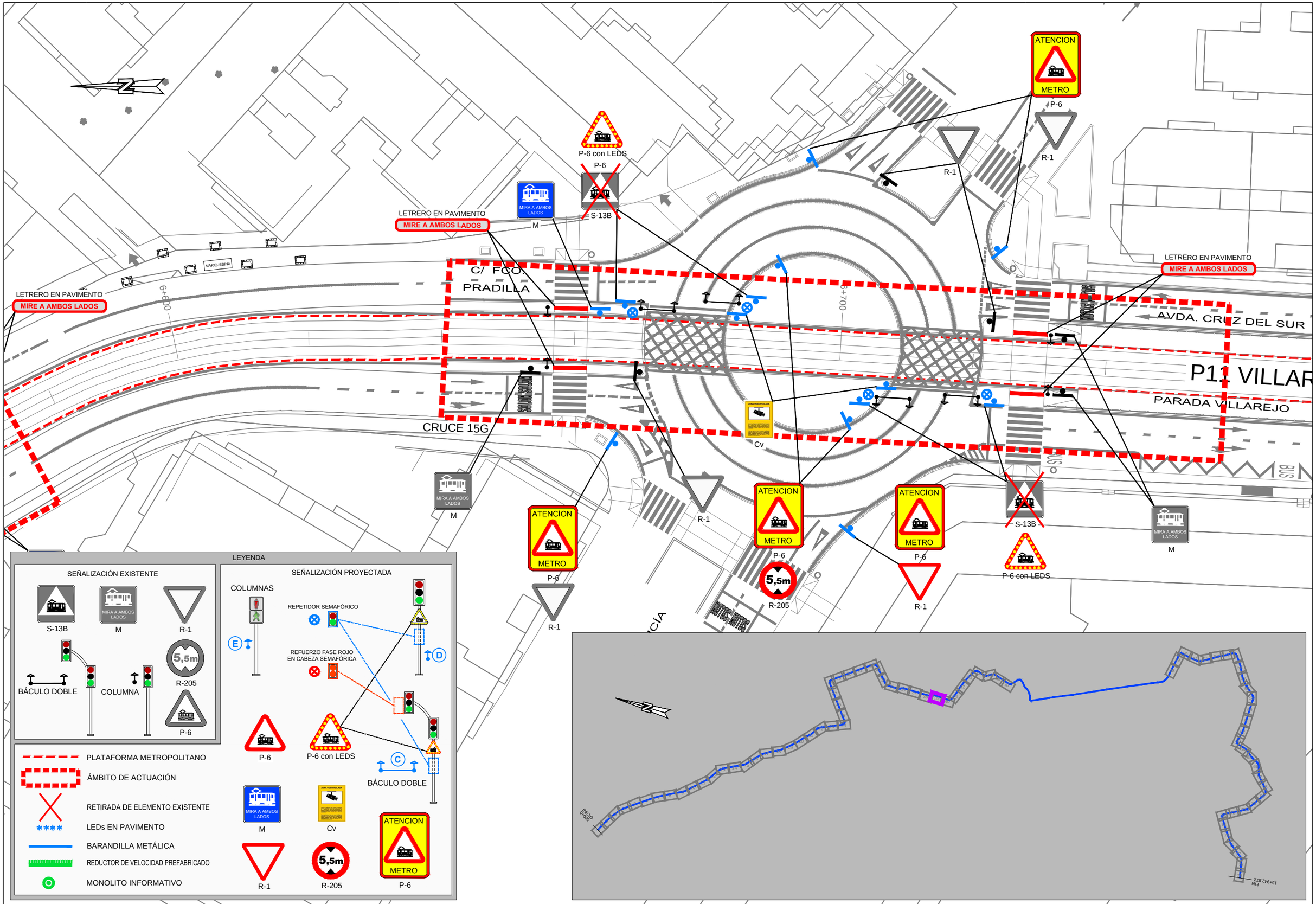

Agencia de Obra Pública de la Junta de Andalucía CONSEJERÍA DE FOMENTO, INFRAESTRUCTURAS Y ORDENACIÓN DEL TERRITORIO	INGENIERO AUTOR DEL PROYECTO HORACIO PEDRAZA MARTINEZ	REVISADO POR: JUAN HERRERA MOSCARDÓ	TÍTULO DEL PROYECTO ACTUACIONES DE OPTIMIZACIÓN DE SEGURIDAD VIAL EN EL METROPOLITANO DE GRANADA	SUSTITUYE A SUSTITUIDO POR	FECHA FEBRERO - 2019 CLAVE T-MG6188/APR0	ESCALA 1:500 FORMATO ORIGINAL UNE A-3	PLANO PLANTA GENERAL DE TRAZADO ESTADO PROYECTADO NOMBRE DEL FICHERO DIGITAL:	NÚMERO DE PLANO 4 HOJA 39 DE 79

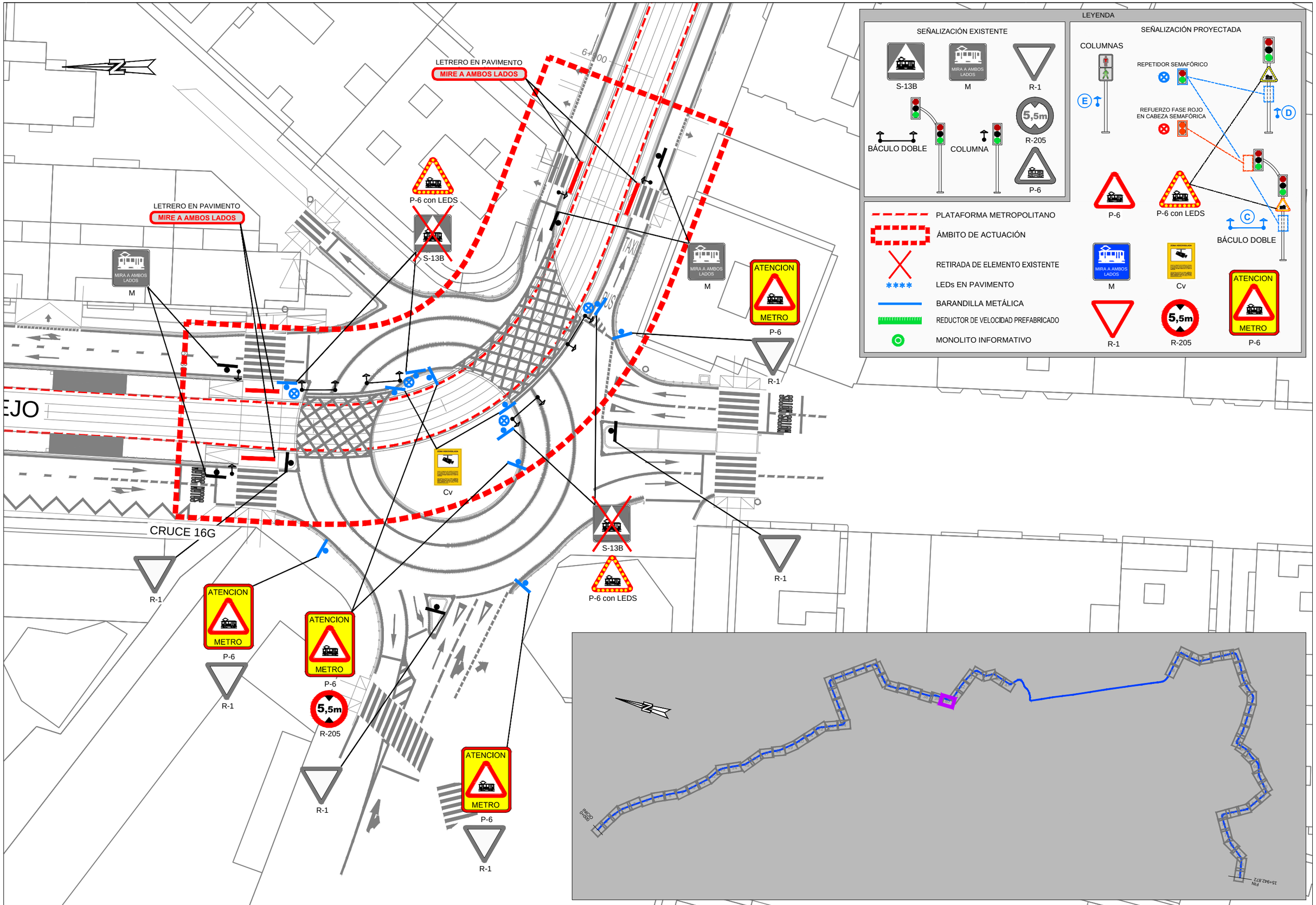

Agencia de Obra Pública de la Junta de Andalucía CONSEJERÍA DE FOMENTO, INFRAESTRUCTURAS Y ORDENACIÓN DEL TERRITORIO	INGENIERO AUTOR DEL PROYECTO HORACIO PEDRAZA MARTINEZ	REVISADO POR: JUAN HERRERA MOSCARDÓ	TÍTULO DEL PROYECTO ACTUACIONES DE OPTIMIZACIÓN DE SEGURIDAD VIAL EN EL METROPOLITANO DE GRANADA	SUSTITUYE A SUSTITUIDO POR	FECHA FEBRERO - 2019 CLAVE T-MG6188/APR0	ESCALA 1:500 FORMATO ORIGINAL UNE A-3	PLANO PLANTA GENERAL DE TRAZADO ESTADO PROYECTADO NOMBRE DEL FICHERO DIGITAL:	NÚMERO DE PLANO 4 HOJA 40 DE 79

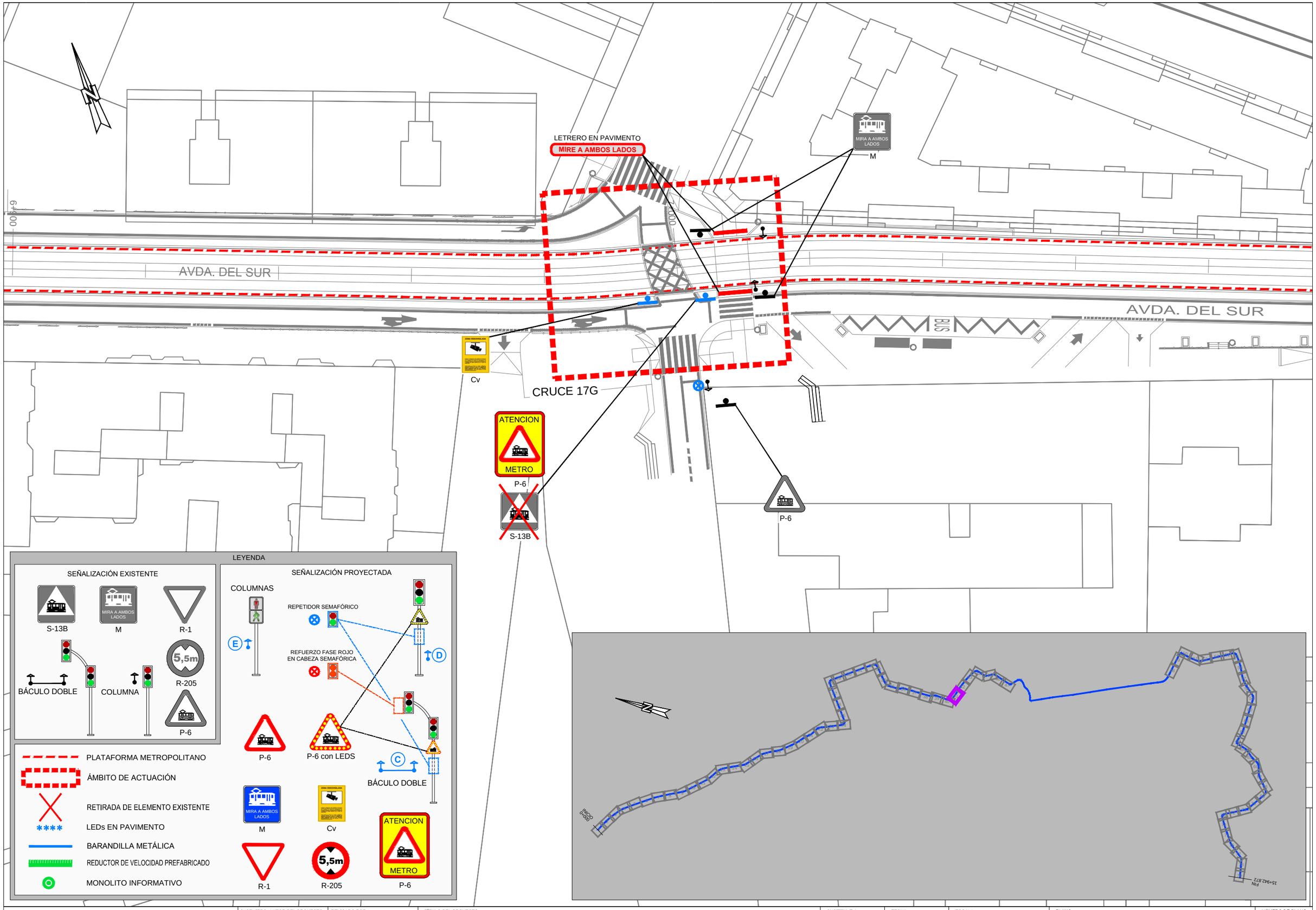

Agencia de Obra Pública de la Junta de Andalucía
CONSEJERÍA DE FOMENTO, INFRAESTRUCTURAS Y ORDENACIÓN DEL TERRITORIO

INGENIERO AUTOR DEL PROYECTO	REVISADO POR:	TÍTULO DEL PROYECTO	SUSTITUYE A	FECHA	ESCALA	PLANO	NÚMERO DE PLANO
HORACIO PEDRAZA MARTINEZ	JUAN HERRERA MOSCARDÓ	ACTUACIONES DE OPTIMIZACIÓN DE SEGURIDAD VIAL EN EL METROPOLITANO DE GRANADA	SUSTITUIDO POR	FEBRERO - 2019	1:500	PLANTA GENERAL DE TRAZADO ESTADO PROYECTADO	4
				CLAVE T-MG6188/APR0	FORMATO ORIGINAL UNE A-3	NOMBRE DEL FICHERO DIGITAL:	HOJA 41 DE 79

AVDA. DE ANDALUCÍA

AVDA. DEL SUR

BUS

7+100

PARADA MINUTA

CRUCE 18G

LETRERO EN PAVIMENTO
MIRE A AMBOS LADOS

LETRERO EN PAVIMENTO
MIRE A AMBOS LADOS

ATENCION
METRO
P-6

S-13B

MIRA A AMBOS LADOS
M

MIRA A AMBOS LADOS
M

Cv

TAXI
BUS

BUS

LEYENDA

SEÑALIZACIÓN EXISTENTE

S-13B

MIRA A AMBOS LADOS
M

R-1

BÁCULO DOBLE

COLUMNA

5,5m
R-205

P-6

SEÑALIZACIÓN PROYECTADA

COLUMNAS

E

REPETIDOR SEMAFÓRICO

REFUERZO FASE ROJO EN CABEZA SEMAFÓRICA

D

P-6

P-6 con LEDS

C

BÁCULO DOBLE

MIRA A AMBOS LADOS
M

ZONA VIDEOVIGILADA
Cv

ATENCION
METRO
P-6

R-1

5,5m
R-205

PLATAFORMA METROPOLITANO

ÁMBITO DE ACTUACIÓN

RETIRADA DE ELEMENTO EXISTENTE

LEDs EN PAVIMENTO

BARANDILLA METÁLICA

REDUCTOR DE VELOCIDAD PREFABRICADO

MONOLITO INFORMATIVO

INICIO
PK 0+000

FIN
PK 0+942.872

Agencia de Obra Pública de la Junta de Andalucía CONSEJERÍA DE FOMENTO, INFRAESTRUCTURAS Y ORDENACIÓN DEL TERRITORIO	INGENIERO AUTOR DEL PROYECTO HORACIO PEDRAZA MARTINEZ	REVISADO POR: JUAN HERRERA MOSCARDÓ	TÍTULO DEL PROYECTO ACTUACIONES DE OPTIMIZACIÓN DE SEGURIDAD VIAL EN EL METROPOLITANO DE GRANADA	SUSTITUYE A SUSTITUIDO POR	FECHA FEBRERO - 2019 CLAVE T-MG6188/APR0	ESCALA 1:500 FORMATO ORIGINAL UNE A-3	PLANO PLANTA GENERAL DE TRAZADO ESTADO PROYECTADO NOMBRE DEL FICHERO DIGITAL:	NÚMERO DE PLANO 4 HOJA 42 DE 79

PZA. CALETA

BUS

TAXI BUS

MIRA A AMBOS LADOS

M

LETRERO EN PAVIMENTO

MIRE A AMBOS LADOS

CRUCE 19G

ONCE

P12 CALETA

PARADA CALETA

AVDA. CONSTITU

CRUCE 2

LEYENDA

SEÑALIZACIÓN EXISTENTE

S-13B

M

R-1

BÁCULO DOBLE

COLUMNA

R-205

P-6

SEÑALIZACIÓN PROYECTADA

COLUMNAS

REPETIDOR SEMAFÓRICO

REFUERZO FASE ROJO EN CABEZA SEMAFÓRICA

P-6

P-6 con LEDS

BÁCULO DOBLE

M

Cv

R-1

R-205

P-6

PLATAFORMA METROPOLITANO

ÁMBITO DE ACTUACIÓN

RETIRADA DE ELEMENTO EXISTENTE

LEDs EN PAVIMENTO

BARANDILLA METÁLICA

REDUCTOR DE VELOCIDAD PREFABRICADO

MONOLITO INFORMATIVO

INICIO 0+000

FIN 15+942.872

Agencia de Obra Pública de la Junta de Andalucía CONSEJERÍA DE FOMENTO, INFRAESTRUCTURAS Y ORDENACIÓN DEL TERRITORIO	INGENIERO AUTOR DEL PROYECTO HORACIO PEDRAZA MARTINEZ	REVISADO POR: JUAN HERRERA MOSCARDÓ	TÍTULO DEL PROYECTO ACTUACIONES DE OPTIMIZACIÓN DE SEGURIDAD VIAL EN EL METROPOLITANO DE GRANADA	SUSTITUYE A SUSTITUIDO POR	FECHA FEBRERO - 2019 CLAVE T-MG6188/APR0	ESCALA 1:500 FORMATO ORIGINAL UNE A-3	PLANO PLANTA GENERAL DE TRAZADO ESTADO PROYECTADO NOMBRE DEL FICHERO DIGITAL:	NÚMERO DE PLANO 4 HOJA 43 DE 79

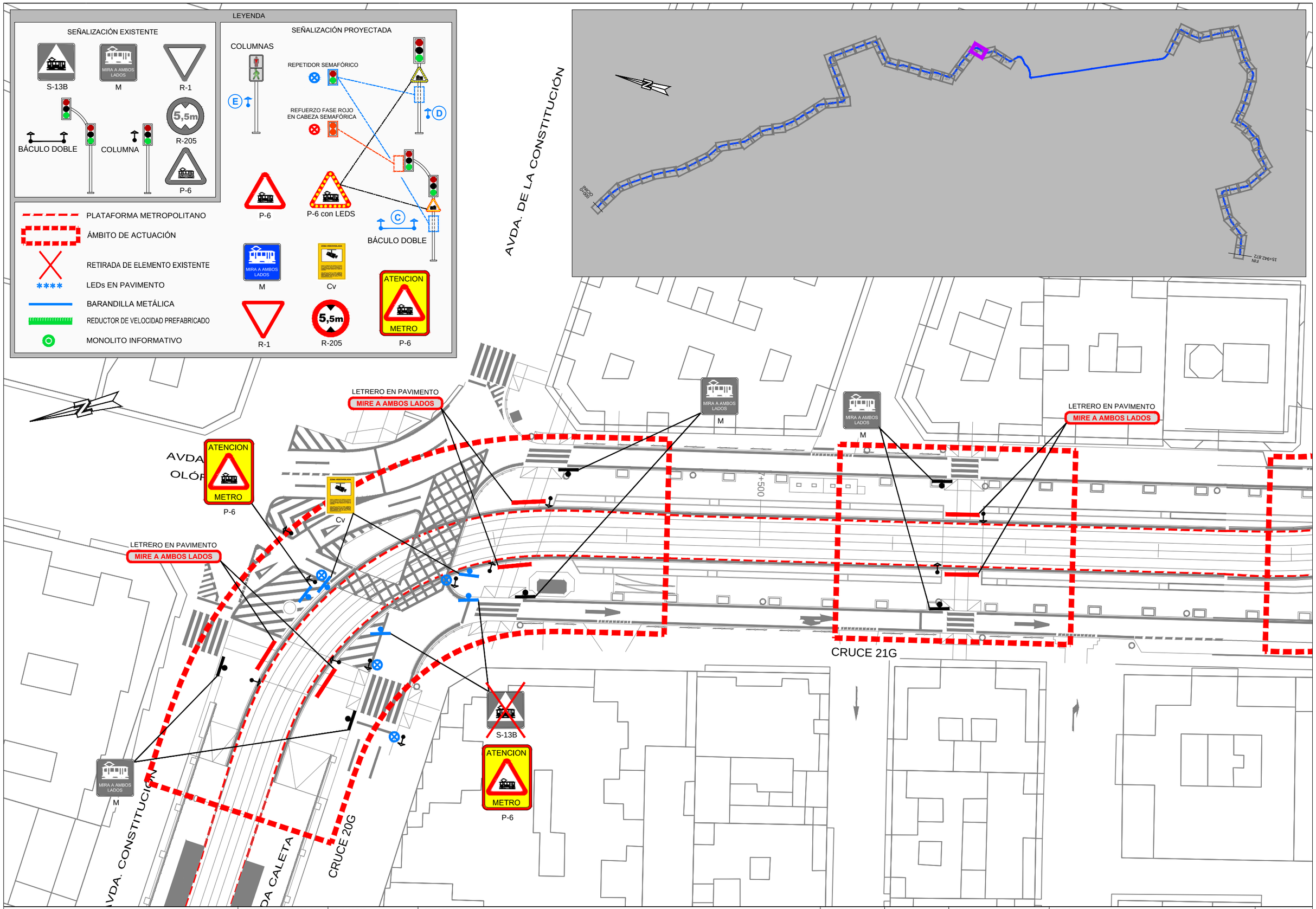

Agencia de Obra Pública de la Junta de Andalucía CONSEJERÍA DE FOMENTO, INFRAESTRUCTURAS Y ORDENACIÓN DEL TERRITORIO	INGENIERO AUTOR DEL PROYECTO HORACIO PEDRAZA MARTINEZ	REVISADO POR: JUAN HERRERA MOSCARDÓ	TÍTULO DEL PROYECTO ACTUACIONES DE OPTIMIZACIÓN DE SEGURIDAD VIAL EN EL METROPOLITANO DE GRANADA	SUSTITUYE A SUSTITUIDO POR	FECHA FEBRERO - 2019 CLAVE T-MG6188/APR0	ESCALA 1:500 FORMATO ORIGINAL UNE A-3	PLANO PLANTA GENERAL DE TRAZADO ESTADO PROYECTADO NOMBRE DEL FICHERO DIGITAL:	NÚMERO DE PLANO 4 HOJA 44 DE 79

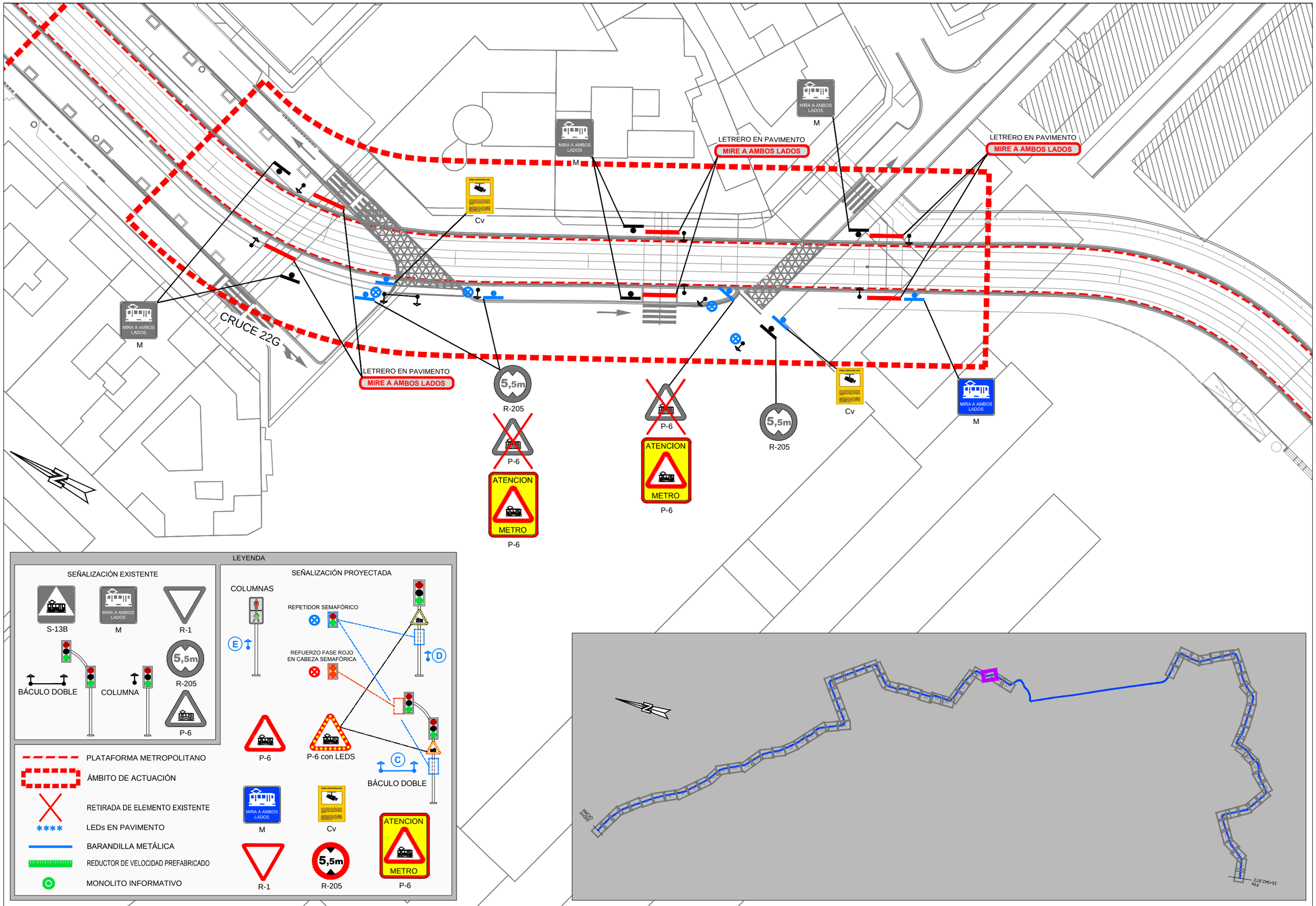

Agencia de Obra Pública de la Junta de Andalucía CONSEJERÍA DE FOMENTO, INFRAESTRUCTURAS Y ORDENACIÓN DEL TERRITORIO	INGENIERO AUTOR DEL PROYECTO HORACIO PEDRAZA MARTINEZ	REVISADO POR: JUAN HERRERA MOSCARDÓ	TÍTULO DEL PROYECTO ACTUACIONES DE OPTIMIZACIÓN DE SEGURIDAD VIAL EN EL METROPOLITANO DE GRANADA	SUSTITUYE A SUSTITUIDO POR	FECHA FEBRERO - 2019 CLAVE T-MG6188/APR0	ESCALA 1:500 FORMATO ORIGINAL UNE A-3	PLANO PLANTA GENERAL DE TRAZADO ESTADO PROYECTADO NOMBRE DEL FICHERO DIGITAL:	NÚMERO DE PLANO 4 HOJA 45 DE 79

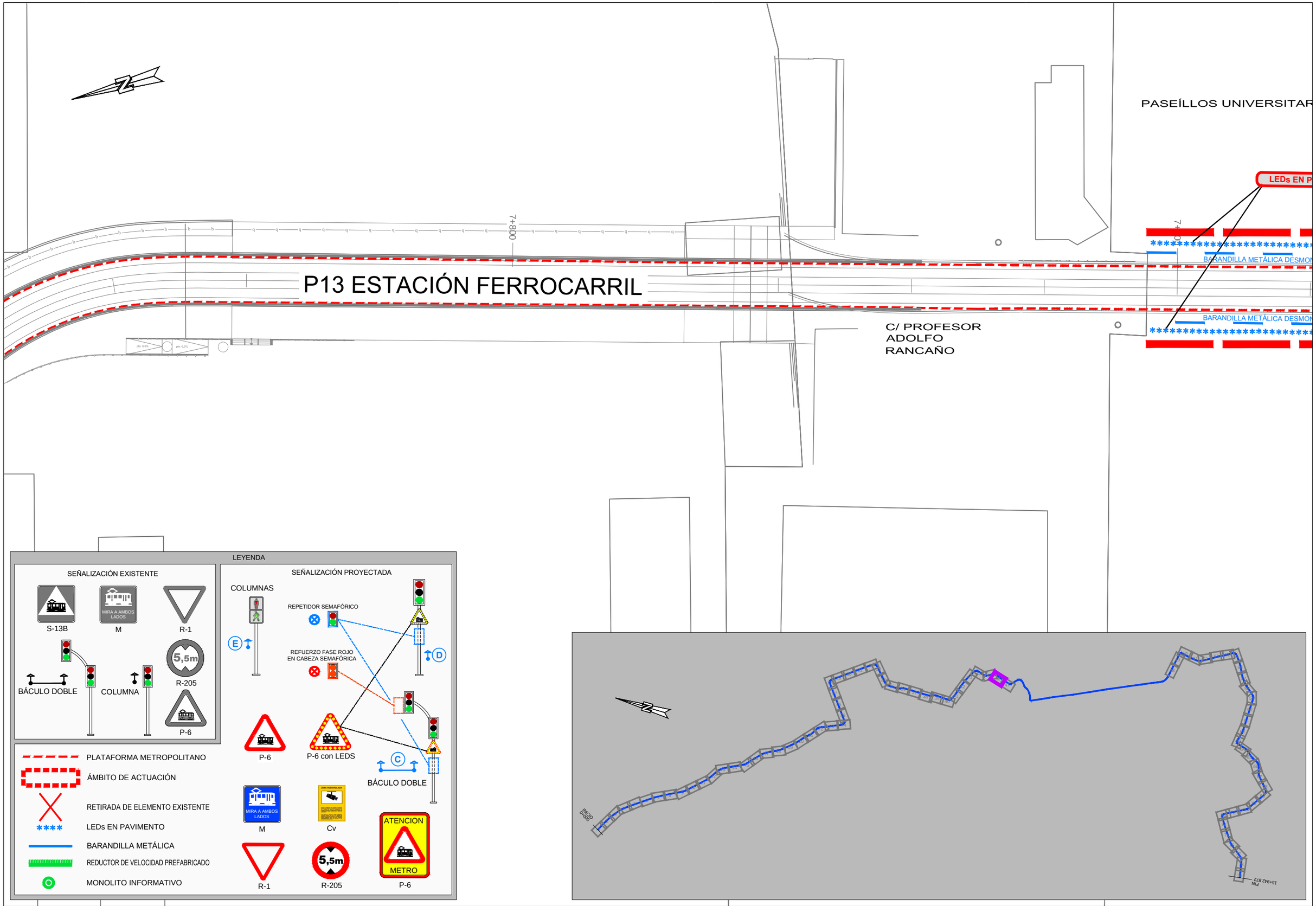

Agencia de Obra Pública de la Junta de Andalucía
CONSEJERÍA DE FOMENTO, INFRAESTRUCTURAS Y ORDENACIÓN DEL TERRITORIO

INGENIERO AUTOR DEL PROYECTO	REVISADO POR:	TÍTULO DEL PROYECTO	SUSTITUYE A	FECHA	ESCALA	PLANO	NÚMERO DE PLANO
HORACIO PEDRAZA MARTINEZ	JUAN HERRERA MOSCARDÓ	ACTUACIONES DE OPTIMIZACIÓN DE SEGURIDAD VIAL EN EL METROPOLITANO DE GRANADA	SUSTITUIDO POR	FEBRERO - 2019	1:500	PLANTA GENERAL DE TRAZADO ESTADO PROYECTADO	4
				CLAVE T-MG6188/APR0	FORMATO ORIGINAL UNE A-3	NOMBRE DEL FICHERO DIGITAL:	HOJA 46 DE 79

PASEÍLLOS UNIVERSITARIOS

PROFESOR
OLFO
NCAÑO

P14 U

PARA

LEDs EN PAVIMENTO

LETRERO EN PAVIMENTO
ATENCION, METRO - USTED NO TIENE PRIORIDAD

7+000

8+000

BARANDILLA METÁLICA DESMONTABLE

BARANDILLA METÁLICA DESMONTABLE

LEYENDA

SEÑALIZACIÓN EXISTENTE

S-13B

M

R-1

BÁCULO DOBLE

COLUMNA

R-205

P-6

SEÑALIZACIÓN PROYECTADA

COLUMNAS

E

REPETIDOR SEMAFÓRICO

REFUERZO FASE ROJO
EN CABEZA SEMAFÓRICA

D

P-6

P-6 con LEDS

C

BÁCULO DOBLE

M

Cv

R-1

R-205

ATENCION
METRO

P-6

PLATAFORMA METROPOLITANO

ÁMBITO DE ACTUACIÓN

RETIRADA DE ELEMENTO EXISTENTE

LEDs EN PAVIMENTO

BARANDILLA METÁLICA

REDUCTOR DE VELOCIDAD PREFABRICADO

MONOLITO INFORMATIVO

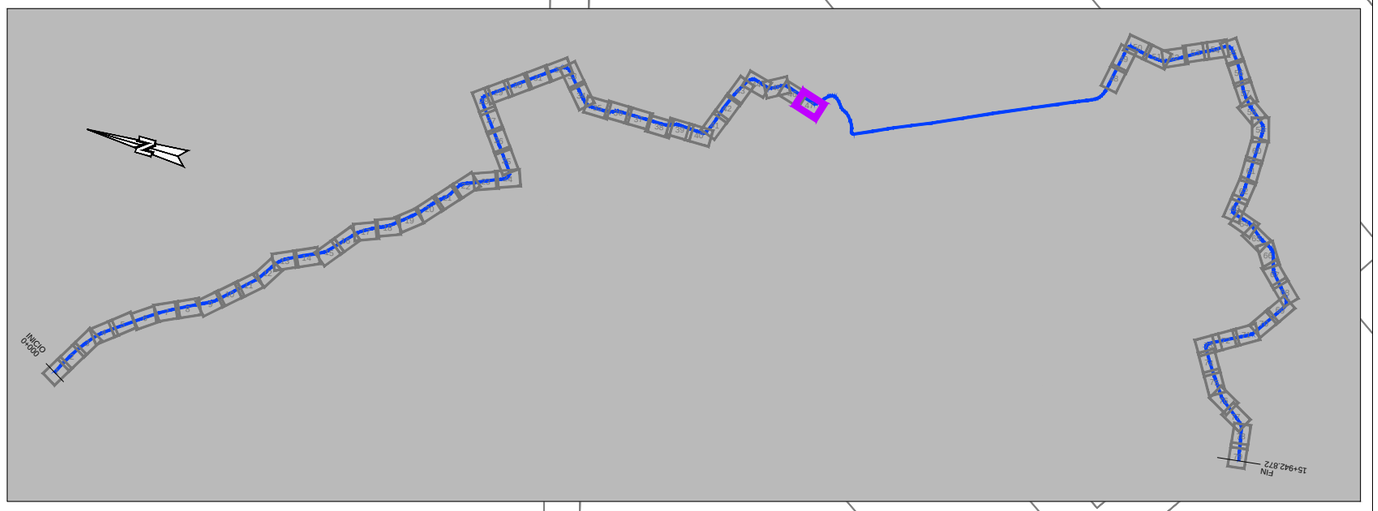

Agencia de Obra Pública de la Junta de Andalucía
CONSEJERÍA DE FOMENTO, INFRAESTRUCTURAS Y ORDENACIÓN DEL TERRITORIO

INGENIERO AUTOR DEL PROYECTO
HORACIO PEDRAZA MARTINEZ

REVISADO POR:
JUAN HERRERA MOSCARDÓ

TÍTULO DEL PROYECTO

ACTUACIONES DE OPTIMIZACIÓN DE SEGURIDAD VIAL
EN EL METROPOLITANO DE GRANADA

SUSTITUYE A	FECHA FEBRERO - 2019	ESCALA 1:500	PLANO PLANTA GENERAL DE TRAZADO ESTADO PROYECTADO	NÚMERO DE PLANO 4
SUSTITUIDO POR	CLAVE T-MG6188/APR0	FORMATO ORIGINAL UNE A-3	NOMBRE DEL FICHERO DIGITAL:	HOJA 47 DE 79

AVDA. DE DILAR

10+700

BUS

10+804

AVDA. DE AMÉRICA

AVDA. DE AMÉRICA

LEYENDA

SEÑALIZACIÓN EXISTENTE

S-13B

M

R-1

BÁCULO DOBLE

COLUMNA

R-205

P-6

SEÑALIZACIÓN PROYECTADA

COLUMNAS

REPETIDOR SEMAFÓRICO

REFUERZO FASE ROJO EN CABEZA SEMAFÓRICA

P-6

P-6 con LEDS

BÁCULO DOBLE

M

Cv

R-1

R-205

P-6

PLATAFORMA METROPOLITANO

ÁMBITO DE ACTUACIÓN

RETIRADA DE ELEMENTO EXISTENTE

LEDs EN PAVIMENTO

BARANDILLA METÁLICA

REDUCTOR DE VELOCIDAD PREFABRICADO

MONOLITO INFORMATIVO

INICIO 0+000

FIN 15+942.872

Agencia de Obra Pública de la Junta de Andalucía CONSEJERÍA DE FOMENTO, INFRAESTRUCTURAS Y ORDENACIÓN DEL TERRITORIO	INGENIERO AUTOR DEL PROYECTO HORACIO PEDRAZA MARTINEZ	REVISADO POR: JUAN HERRERA MOSCARDÓ	TÍTULO DEL PROYECTO ACTUACIONES DE OPTIMIZACIÓN DE SEGURIDAD VIAL EN EL METROPOLITANO DE GRANADA	SUSTITUYE A SUSTITUIDO POR	FECHA FEBRERO - 2019 CLAVE T-MG6188/APR0	ESCALA 1:500 FORMATO ORIGINAL UNE A-3	PLANO PLANTA GENERAL DE TRAZADO ESTADO PROYECTADO NOMBRE DEL FICHERO DIGITAL:	NÚMERO DE PLANO 3 HOJA 48 DE 79

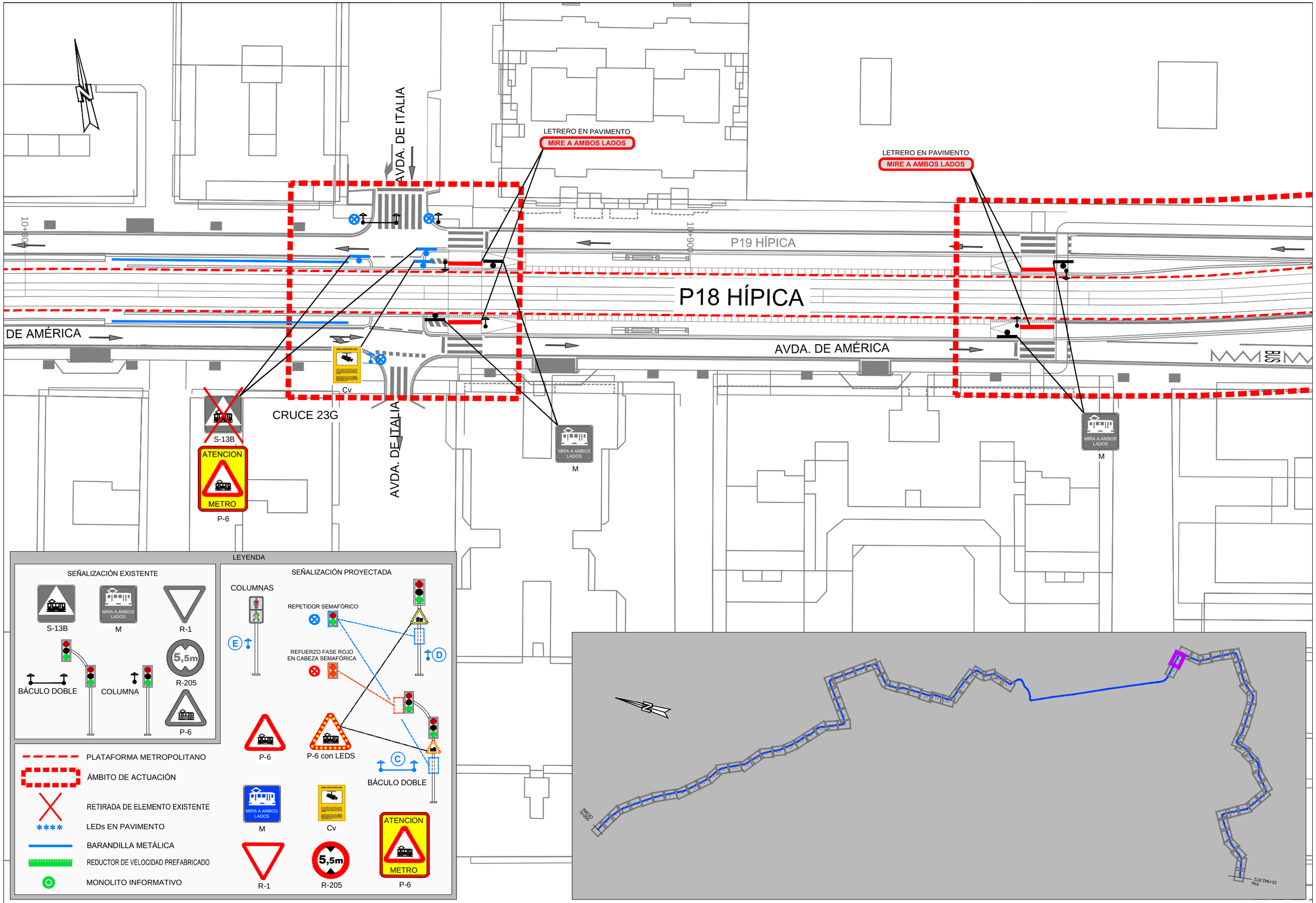

Agencia de Obra Pública de la Junta de Andalucía
CONSEJERÍA DE FOMENTO, INFRAESTRUCTURAS Y ORDENACIÓN DEL TERRITORIO

INGENIERO AUTOR DEL PROYECTO	REVISADO POR:	TÍTULO DEL PROYECTO	SUSTITUYE A	FECHA	ESCALA	PLANO	NÚMERO DE PLANO
HORACIO PEDRAZA MARTINEZ	JUAN HERRERA MOSCARDÓ	ACTUACIONES DE OPTIMIZACIÓN DE SEGURIDAD VIAL EN EL METROPOLITANO DE GRANADA	SUSTITUIDO POR	FEBRERO - 2019	1:500	PLANTA GENERAL DE TRAZADO ESTADO PROYECTADO	4
				CLAVE T-MG6188/APR0	FORMATO ORIGINAL UNE A-3	NOMBRE DEL FICHERO DIGITAL:	HOJA 49 DE 79

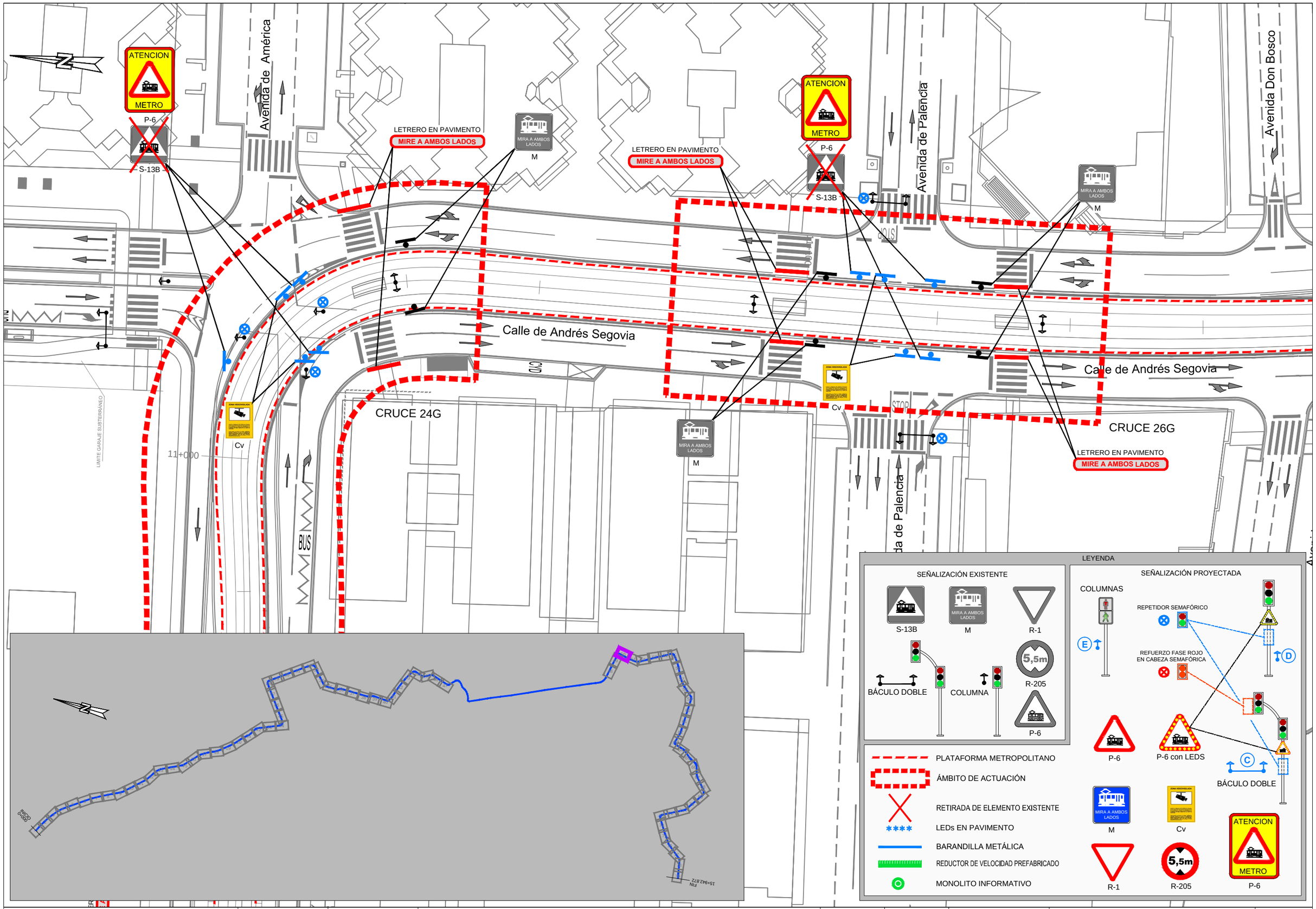

Agencia de Obra Pública de la Junta de Andalucía
CONSEJERÍA DE FOMENTO, INFRAESTRUCTURAS Y ORDENACIÓN DEL TERRITORIO

INGENIERO AUTOR DEL PROYECTO: HORACIO PEDRAZA MARTINEZ

REVISADO POR: JUAN HERRERA MOSCARDÓ

TÍTULO DEL PROYECTO: ACTUACIONES DE OPTIMIZACIÓN DE SEGURIDAD VIAL EN EL METROPOLITANO DE GRANADA

SUSTITUYE A	FECHA	ESCALA	PLANO	NÚMERO DE PLANO
	FEBRERO - 2019	1:500	PLANTA GENERAL DE TRAZADO ESTADO PROYECTADO	4
SUSTITUIDO POR	CLAVE	FORMATO ORIGINAL UNE A-3	NOMBRE DEL FICHERO DIGITAL:	HOJA
	T-MG6188/APR0			50 DE 79

Avenida Don Bosco

MIRA A AMBOS LADOS

M

LETRERO EN PAVIMENTO

MIRE A AMBOS LADOS

BUS

P20 ANDRÉS SEGOVIA

P19 ANDRÉS SEGOVIA

Calle de Andrés Segovia

CRUCE 26G

CRUCE 27G

CRUCE 28G

Centro Cívico del Zaidín

Telefónica

Avenida Don Bosco

LEYENDA

SEÑALIZACIÓN EXISTENTE

S-13B

MIRA A AMBOS LADOS

M

R-1

BÁCULO DOBLE

COLUMNA

5,5m

R-205

P-6

SEÑALIZACIÓN PROYECTADA

COLUMNAS

REPETIDOR SEMAFÓRICO

REFUERZO FASE ROJO EN CABEZA SEMAFÓRICA

E

D

C

P-6

P-6 con LEDS

BÁCULO DOBLE

M

Cv

ATENCION

METRO

R-1

R-205

P-6

PLATAFORMA METROPOLITANO

ÁMBITO DE ACTUACIÓN

RETIRADA DE ELEMENTO EXISTENTE

LEDs EN PAVIMENTO

BARANDILLA METÁLICA

REDUCTOR DE VELOCIDAD PREFABRICADO

MONOLITO INFORMATIVO

INICIO

FIN

Agencia de Obra Pública de la Junta de Andalucía
CONSEJERÍA DE FOMENTO, INFRAESTRUCTURAS Y ORDENACIÓN DEL TERRITORIO

INGENIERO AUTOR DEL PROYECTO	REVISADO POR:	TÍTULO DEL PROYECTO	SUSTITUYE A	FECHA	ESCALA	PLANO	NÚMERO DE PLANO
HORACIO PEDRAZA MARTINEZ	JUAN HERRERA MOSCARDÓ	ACTUACIONES DE OPTIMIZACIÓN DE SEGURIDAD VIAL EN EL METROPOLITANO DE GRANADA	SUSTITUIDO POR	FEBRERO - 2019	1:500	PLANTA GENERAL DE TRAZADO ESTADO PROYECTADO	3
				CLAVE T-MG6188/APR0	FORMATO ORIGINAL UNE A-3	NOMBRE DEL FICHERO DIGITAL:	HOJA 51 DE 79

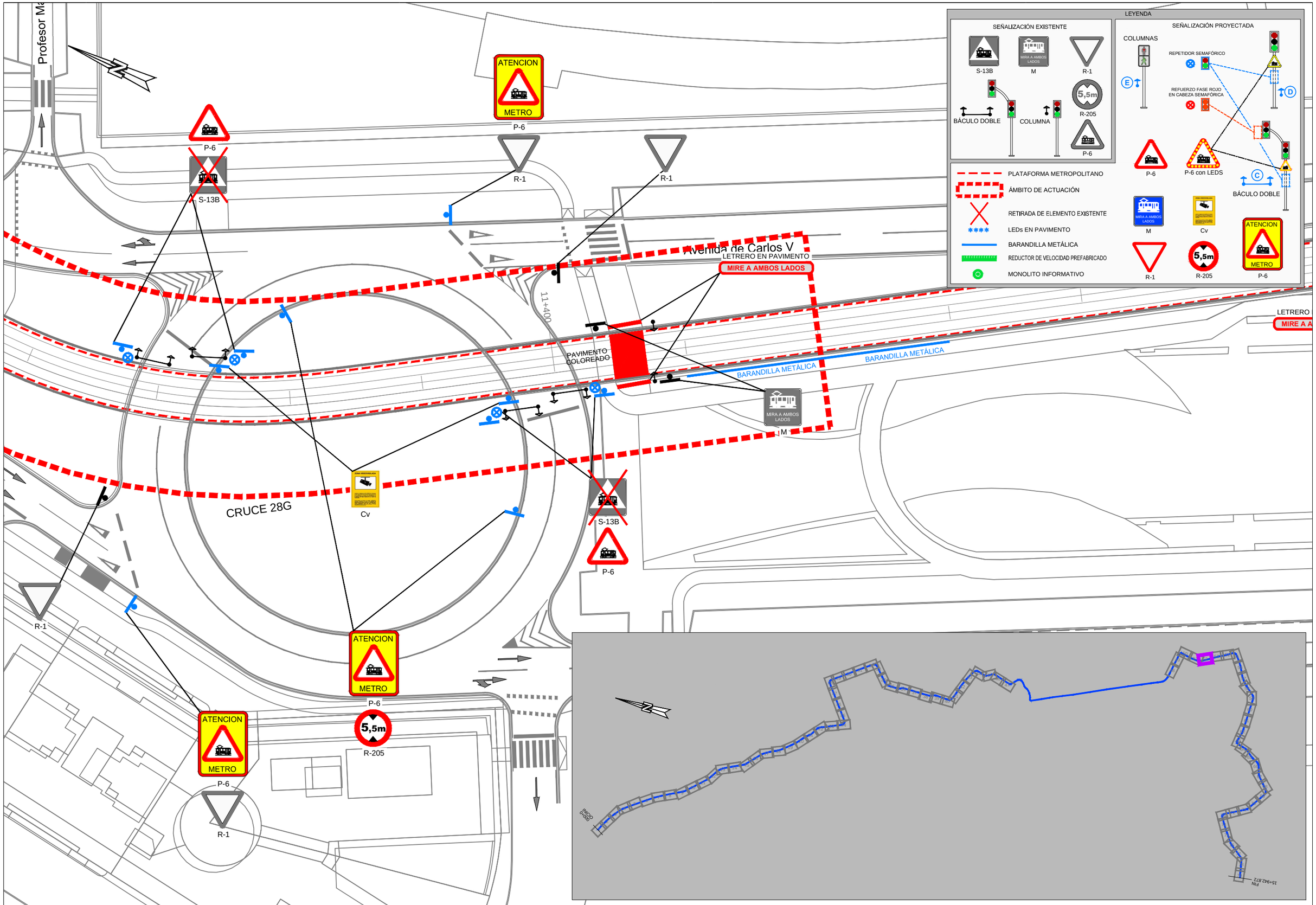

Agencia de Obra Pública de la Junta de Andalucía
CONSEJERÍA DE FOMENTO, INFRAESTRUCTURAS Y ORDENACIÓN DEL TERRITORIO

INGENIERO AUTOR DEL PROYECTO HORACIO PEDRAZA MARTINEZ	REVISADO POR: JUAN HERRERA MOSCARDÓ	TÍTULO DEL PROYECTO ACTUACIONES DE OPTIMIZACIÓN DE SEGURIDAD VIAL EN EL METROPOLITANO DE GRANADA	SUSTITUYE A SUSTITUIDO POR	FECHA FEBRERO - 2019 CLAVE T-MG6188/APR0	ESCALA 1:500 FORMATO ORIGINAL UNE A-3	PLANO PLANTA GENERAL DE TRAZADO ESTADO PROYECTADO NOMBRE DEL FICHERO DIGITAL:	NÚMERO DE PLANO 4 HOJA 52 DE 79

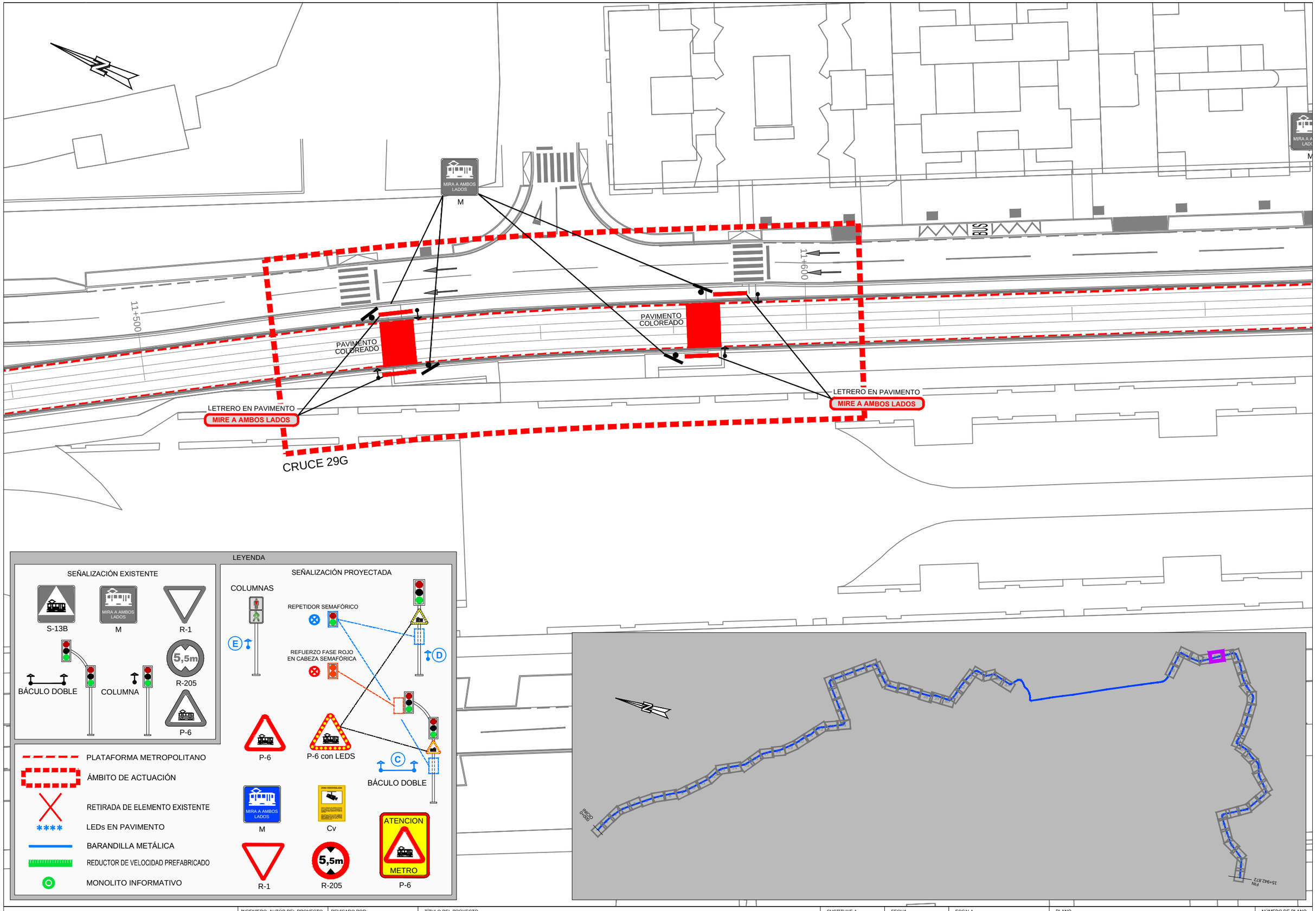

Agencia de Obra Pública de la Junta de Andalucía
CONSEJERÍA DE FOMENTO, INFRAESTRUCTURAS Y ORDENACIÓN DEL TERRITORIO

INGENIERO AUTOR DEL PROYECTO	REVISADO POR:	TÍTULO DEL PROYECTO	SUSTITUYE A	FECHA	ESCALA	PLANO	NÚMERO DE PLANO
HORACIO PEDRAZA MARTINEZ	JUAN HERRERA MOSCARDÓ	ACTUACIONES DE OPTIMIZACIÓN DE SEGURIDAD VIAL EN EL METROPOLITANO DE GRANADA	SUSTITUIDO POR	FEBRERO - 2019	1:500	PLANTA GENERAL DE TRAZADO ESTADO PROYECTADO	4
				CLAVE T-MG6188/APR0	FORMATO ORIGINAL UNE A-3	NOMBRE DEL FICHERO DIGITAL:	HOJA 53 DE 79

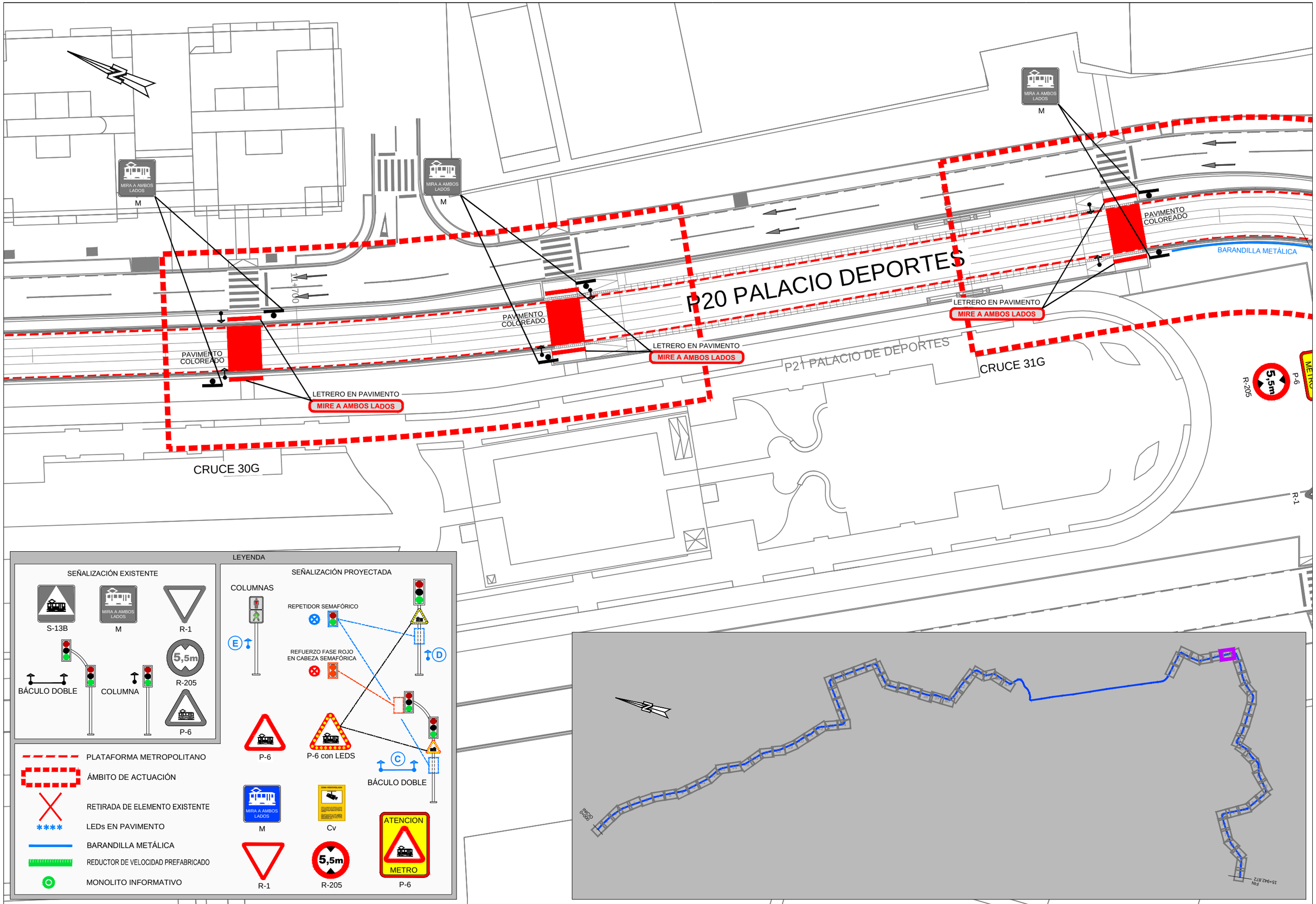

Agencia de Obra Pública de la Junta de Andalucía
CONSEJERÍA DE FOMENTO, INFRAESTRUCTURAS Y ORDENACIÓN DEL TERRITORIO

INGENIERO AUTOR DEL PROYECTO	REVISADO POR:	TÍTULO DEL PROYECTO	SUSTITUYE A	FECHA	ESCALA	PLANO	NÚMERO DE PLANO
HORACIO PEDRAZA MARTINEZ	JUAN HERRERA MOSCARDÓ	ACTUACIONES DE OPTIMIZACIÓN DE SEGURIDAD VIAL EN EL METROPOLITANO DE GRANADA	SUSTITUIDO POR	FEBRERO - 2019	1:500	PLANTA GENERAL DE TRAZADO ESTADO PROYECTADO	4
				CLAVE T-MG6188/APR0	FORMATO ORIGINAL UNE A-3	NOMBRE DEL FICHERO DIGITAL:	HOJA 54 DE 79

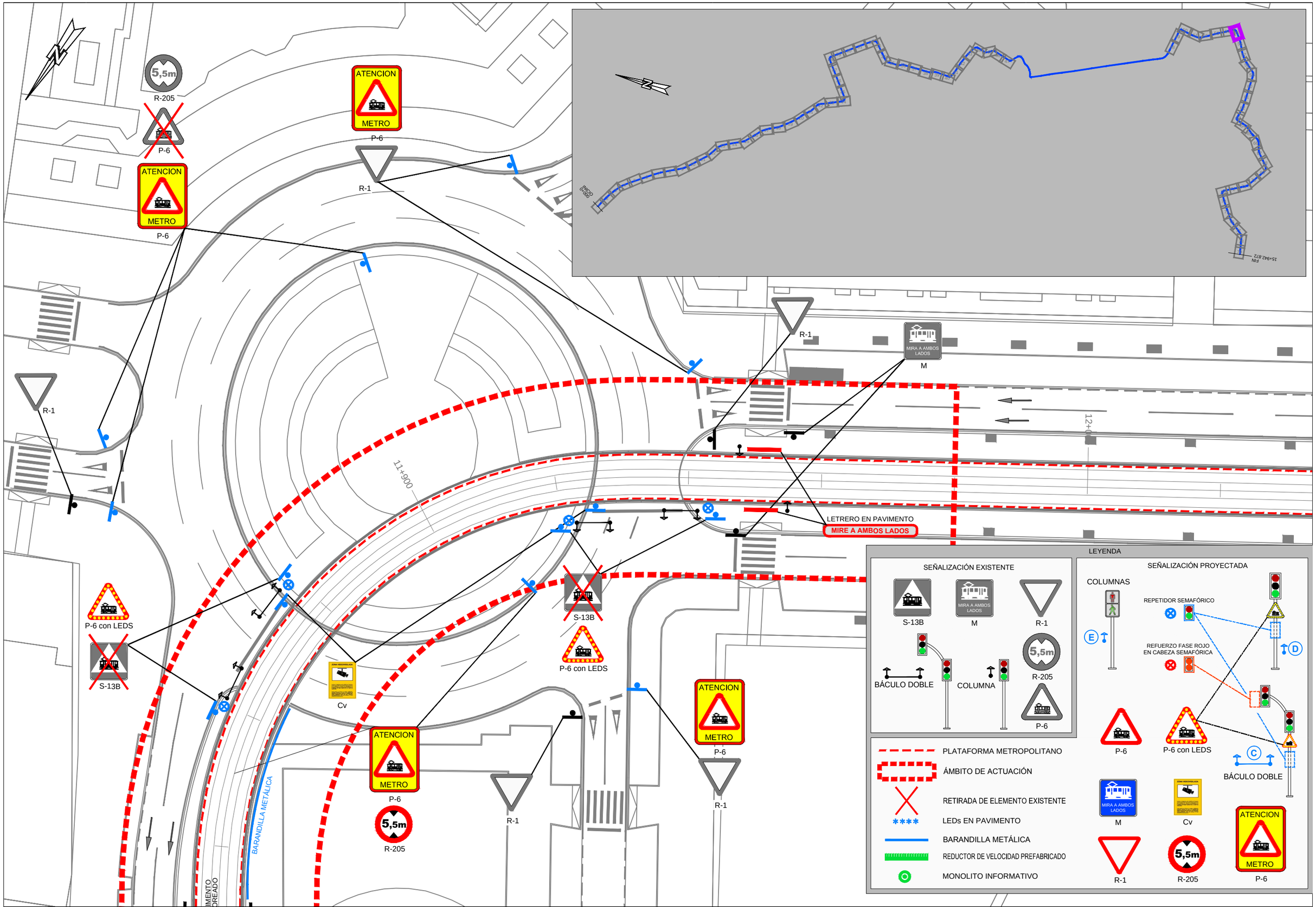

Agencia de Obra Pública de la Junta de Andalucía
CONSEJERÍA DE FOMENTO, INFRAESTRUCTURAS Y ORDENACIÓN DEL TERRITORIO

INGENIERO AUTOR DEL PROYECTO	REVISADO POR:	TÍTULO DEL PROYECTO	SUSTITUYE A	FECHA	ESCALA	PLANO	NÚMERO DE PLANO
HORACIO PEDRAZA MARTINEZ	JUAN HERRERA MOSCARDÓ	ACTUACIONES DE OPTIMIZACIÓN DE SEGURIDAD VIAL EN EL METROPOLITANO DE GRANADA	SUSTITUIDO POR	FEBRERO - 2019	1:500	PLANTA GENERAL DE TRAZADO ESTADO PROYECTADO	4
				CLAVE T-MG6188/APR0	FORMATO ORIGINAL UNE A-3	NOMBRE DEL FICHERO DIGITAL:	HOJA 55 DE 79

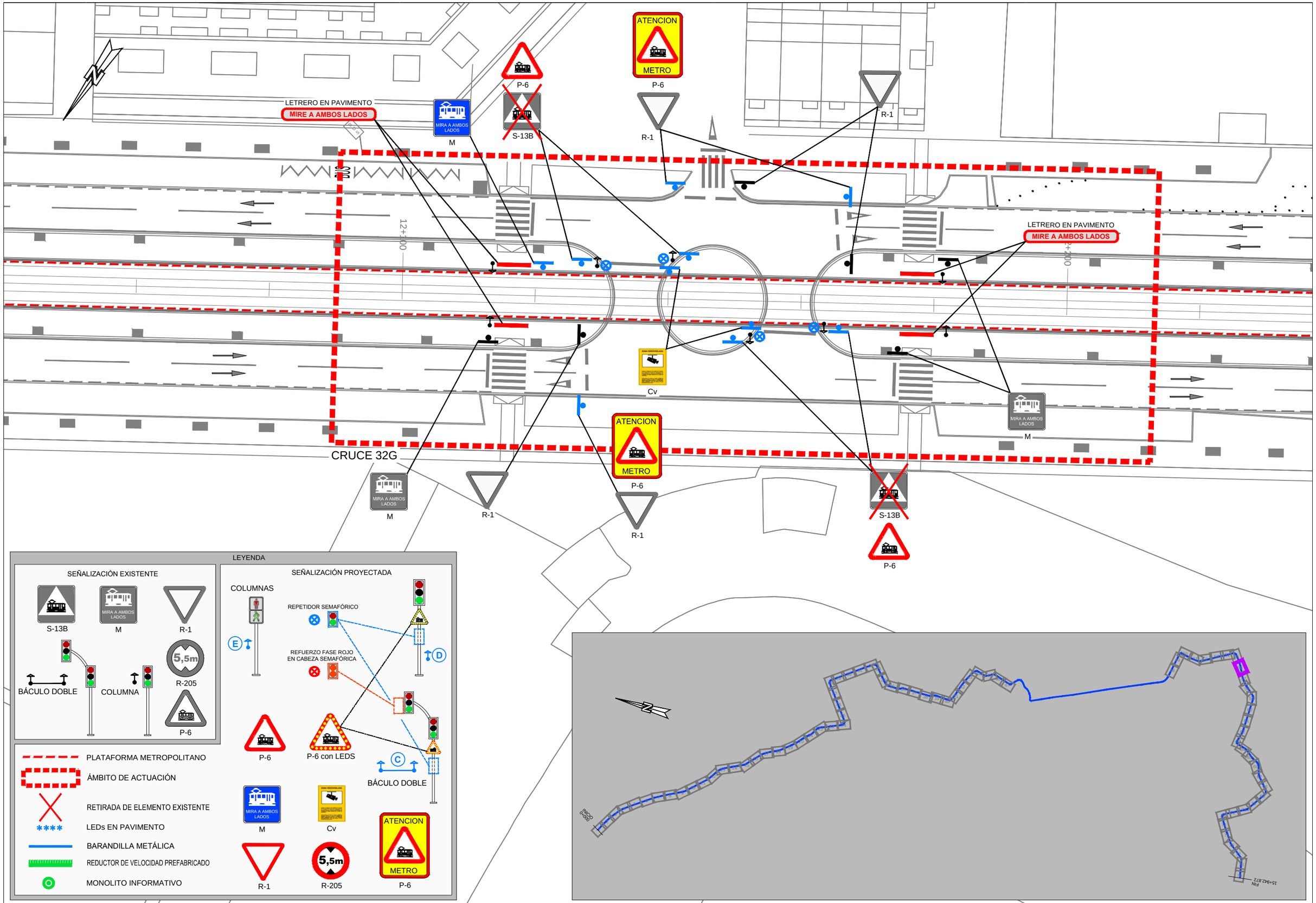

Agencia de Obra Pública de la Junta de Andalucía
CONSEJERÍA DE FOMENTO, INFRAESTRUCTURAS Y ORDENACIÓN DEL TERRITORIO

INGENIERO AUTOR DEL PROYECTO	REVISADO POR:	TÍTULO DEL PROYECTO	SUSTITUYE A	FECHA	ESCALA	PLANO	NÚMERO DE PLANO
HORACIO PEDRAZA MARTINEZ	JUAN HERRERA MOSCARDÓ	ACTUACIONES DE OPTIMIZACIÓN DE SEGURIDAD VIAL EN EL METROPOLITANO DE GRANADA	SUSTITUIDO POR	FEBRERO - 2019	1:500	PLANTA GENERAL DE TRAZADO ESTADO PROYECTADO	4
				CLAVE T-MG6188/APR0	FORMATO ORIGINAL UNE A-3	NOMBRE DEL FICHERO DIGITAL:	HOJA 56 DE 79

P22 NUEVOS CARMENES

P21 NUEVO LOS CÁRMENES

LETRERO EN PAVIMENTO
MIRE A AMBOS LADOS

CRUCE 33G bis

CRUCE 33G

BIS

M

R-1

P-6

S-13B

ATENCION
METRO

R-205

5,5m

Cv

12+400

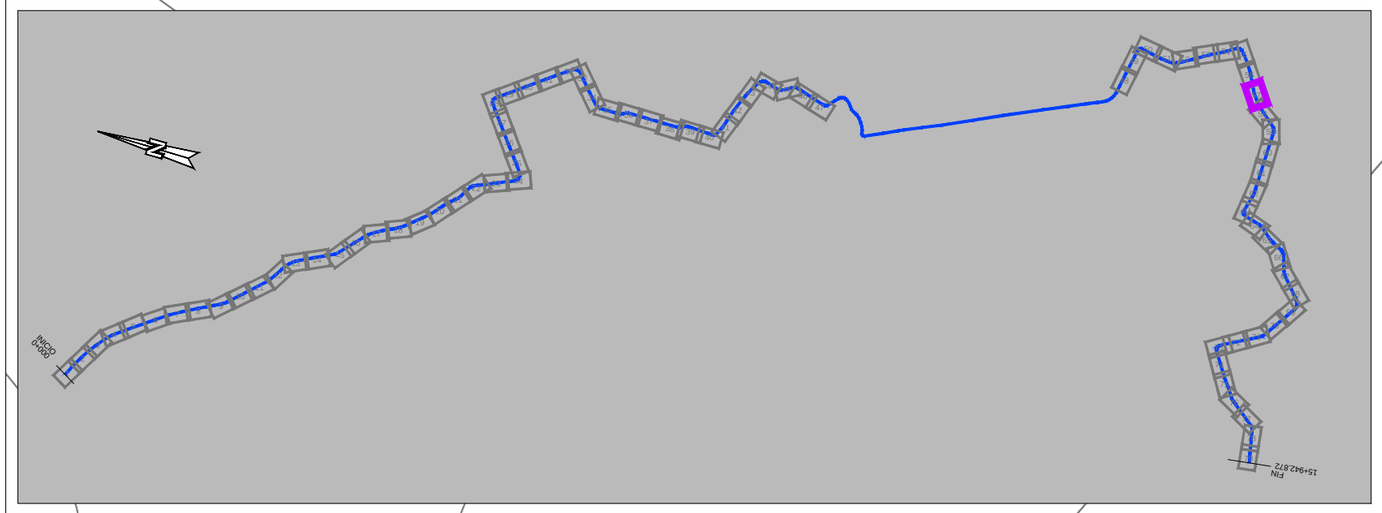

LEYENDA

SEÑALIZACIÓN EXISTENTE

S-13B, M, R-1, R-205, P-6, BÁCULO DOBLE, COLUMNA

SEÑALIZACIÓN PROYECTADA

COLUMNAS, REPETIDOR SEMAFÓRICO, REFUERZO FASE ROJO EN CABEZA SEMAFÓRICA, P-6, P-6 con LEDS, BÁCULO DOBLE, M, Cv, R-1, R-205, P-6

- PLATAFORMA METROPOLITANO
- ÁMBITO DE ACTUACIÓN
- RETIRADA DE ELEMENTO EXISTENTE
- LEDs EN PAVIMENTO
- BARANDILLA METÁLICA
- REDUCTOR DE VELOCIDAD PREFABRICADO
- MONOLITO INFORMATIVO

Agencia de Obra Pública de la Junta de Andalucía
CONSEJERÍA DE FOMENTO, INFRAESTRUCTURAS Y ORDENACIÓN DEL TERRITORIO

INGENIERO AUTOR DEL PROYECTO	REVISADO POR:	TÍTULO DEL PROYECTO	SUSTITUYE A	FECHA	ESCALA	PLANO	NÚMERO DE PLANO
HORACIO PEDRAZA MARTINEZ	JUAN HERRERA MOSCARDÓ	ACTUACIONES DE OPTIMIZACIÓN DE SEGURIDAD VIAL EN EL METROPOLITANO DE GRANADA	SUSTITUIDO POR	FEBRERO - 2019	1:500	PLANTA GENERAL DE TRAZADO ESTADO PROYECTADO	4
				CLAVE T-MG6188/APR0	FORMATO ORIGINAL UNE A-3	NOMBRE DEL FICHERO DIGITAL:	HOJA 57 DE 79

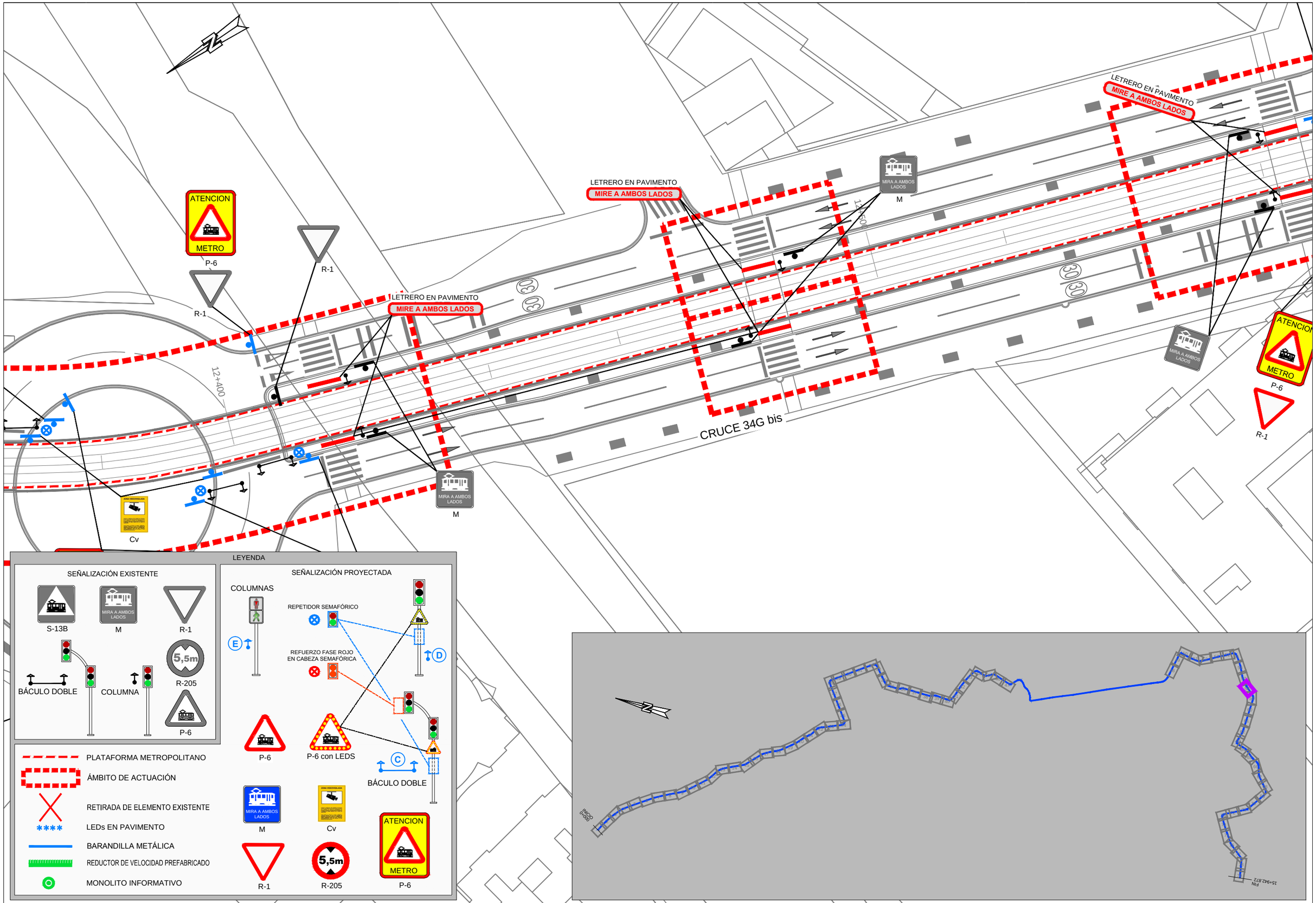

Agencia de Obra Pública de la Junta de Andalucía
CONSEJERÍA DE FOMENTO, INFRAESTRUCTURAS Y ORDENACIÓN DEL TERRITORIO

INGENIERO AUTOR DEL PROYECTO	REVISADO POR:	TÍTULO DEL PROYECTO	SUSTITUYE A	FECHA	ESCALA	PLANO	NÚMERO DE PLANO
HORACIO PEDRAZA MARTINEZ	JUAN HERRERA MOSCARDÓ	ACTUACIONES DE OPTIMIZACIÓN DE SEGURIDAD VIAL EN EL METROPOLITANO DE GRANADA	SUSTITUIDO POR	FEBRERO - 2019	1:500	PLANTA GENERAL DE TRAZADO ESTADO PROYECTADO	4
				CLAVE T-MG6188/APR0	FORMATO ORIGINAL UNE A-3	NOMBRE DEL FICHERO DIGITAL:	HOJA 58 DE 79