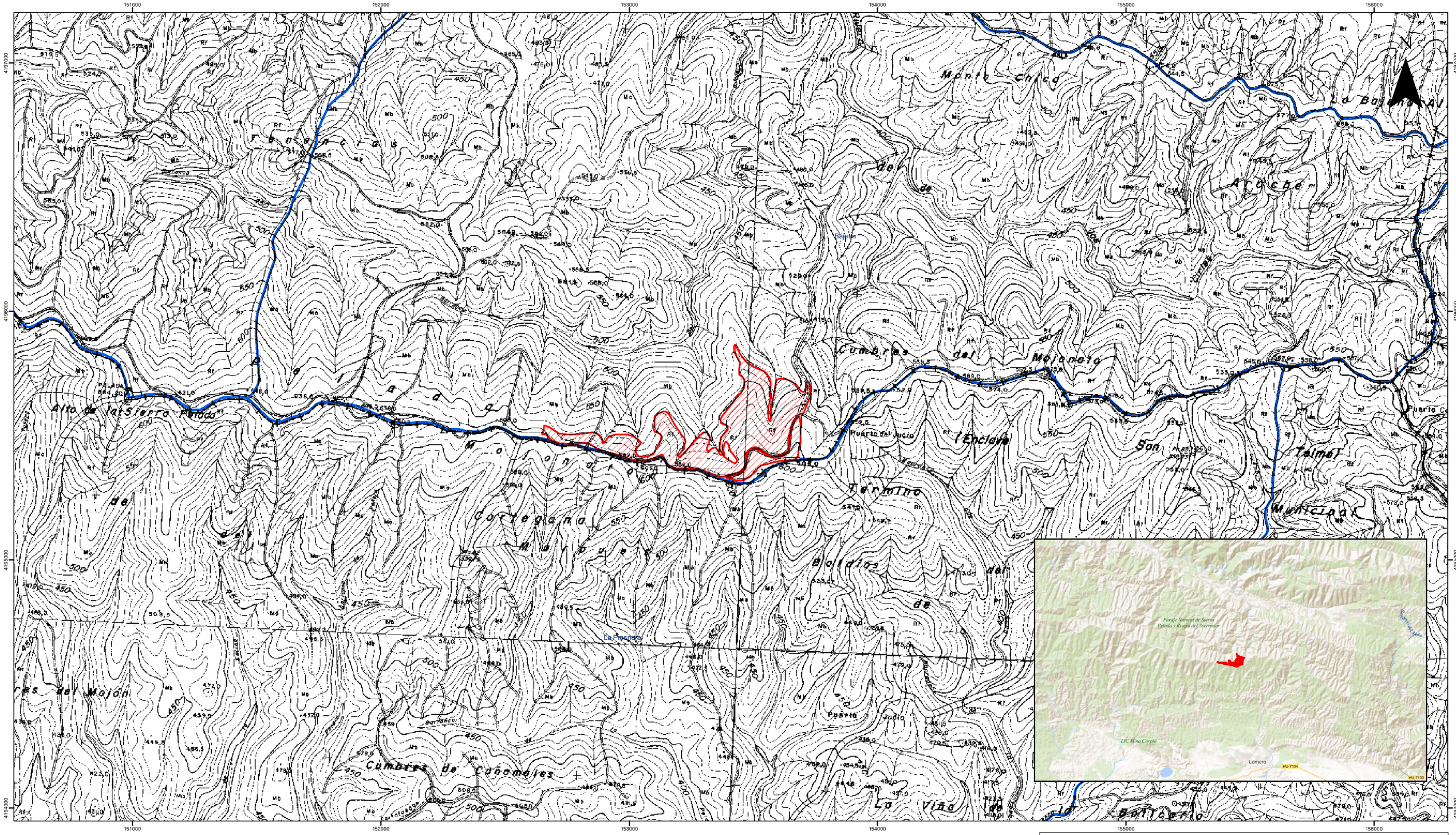

SIMBOLOGÍA ASOCIADA

Zona de actuación

Monte Público Bájena HU-11046-JA

Agencia de Medio Ambiente y Agua de Andalucía
CONSEJERÍA DE AGRICULTURA, GANADERÍA, PESCA Y DESARROLLO SOSTENIBLE

PLAN DE GESTIÓN INTEGRAL DE LOS MONTES PÚBLICOS DE EL MUSTIO

PROGRAMA DE MEJORAS Y APROVECHAMIENTOS AÑO 3 (2020)

TITULO:

PLIEGO DE PRESCRIPCIONES TÉCNICAS PARA EL TRATAMIENTO SELVÍCOLA DE MEJORA FITOSANITARIA DE LAS MASAS DE ALCORNOCAL Y ENCINAR EN EL MONTE "BAJENA" (HU-11046-JA) INCLUIDO EN EL PLAN DE GESTIÓN INTEGRAL DE LOS MONTES PÚBLICOS DE EL MUSTIO EN LA PROVINCIA DE HUELVA

Por la Agencia de Medio Ambiente y Agua M.P.:

Jesús Quiñones Hidalgo

Responsable Técnico del Plan de Gestión Integral de El Mustio

PLANO Nº: 1

ESCALA: 1:10.000

FECHA: Febrero 2020