587

Sin fecha
[ca. 1922]

MEQUINEZ. Mequinez-Tafilalet (Marruecos)

Vista del Mausoleo de Sidi ben Aissa.

Anotación en placa: *Meknes. Marabout Ben Aissa.*

Placa estereoscópica de 6x13 cms.

Autor: Desconocido

AHPH. Colección de fotografías estereoscópicas, nº 417

588

Sin fecha
[ca. 1922]

MEQUINEZ. Mequinez-Tafilalet (Marruecos)

Oficiales marroquies en el campo de entrenamiento de la Academia Real Militar.

Anotación en placa: *Meknes. Ecole offic. Recrues. 44959*

Placa estereoscópica de 6x13 cms.

Autor: Desconocido

AHPH. Colección de fotografías estereoscópicas, nº 607

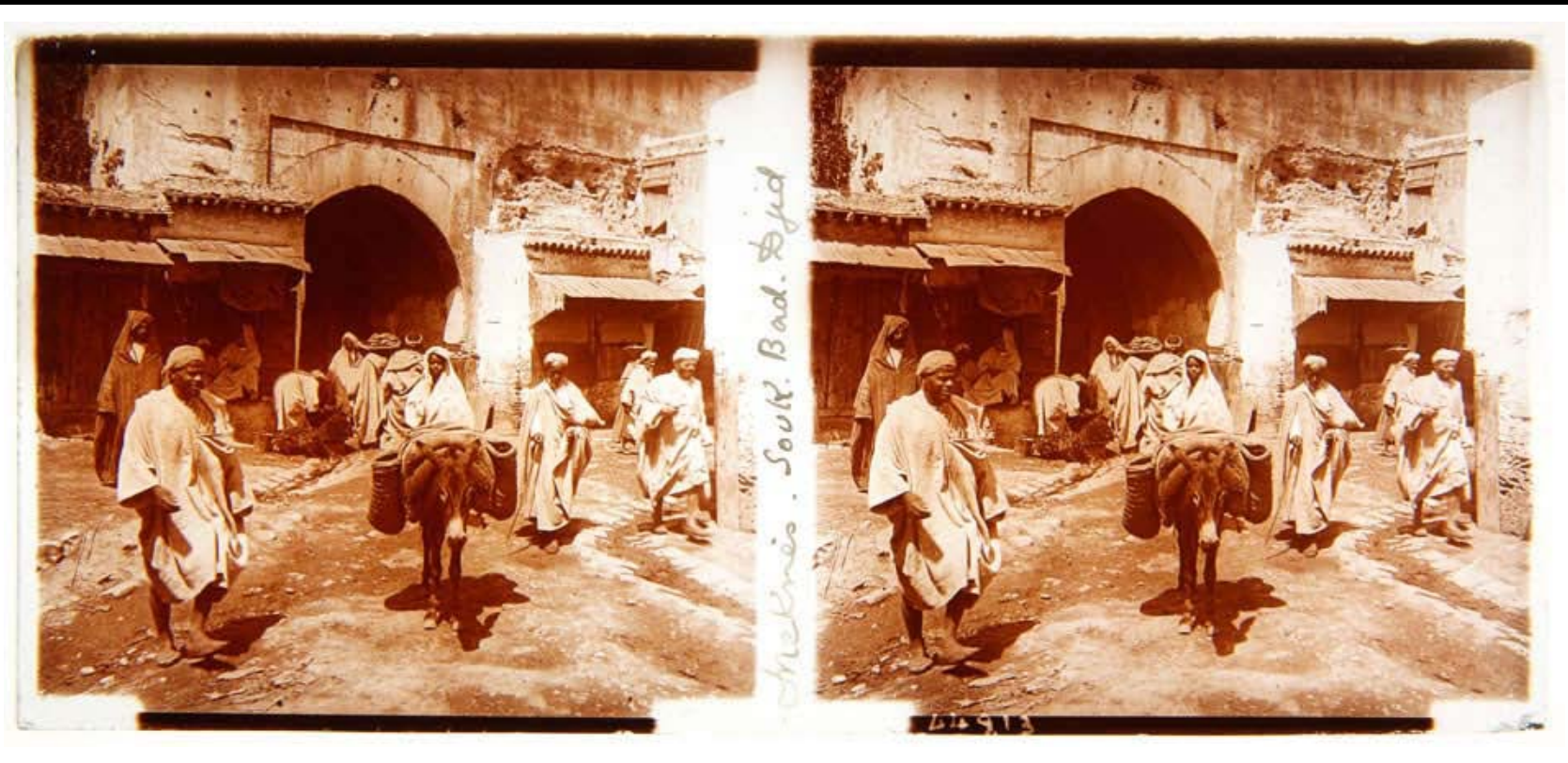

589

Sin fecha
[ca. 1922]

MEQUINEZ. Mequinez-Tafilalet (Marruecos)

Entrada al zoco de los vendedores de instrumentos de música por la puerta de "Bab Djid".

Anotación en placa: *Meknes. Souk. Bad-Djid 44913*

Placa estereoscópica de 6x13 cms.

Autor: Desconocido

AHPH. Colección de fotografías estereoscópicas, nº 68

590

Sin fecha
[ca. 1922]

MEQUINEZ. Mequinez-Tafilalet (Marruecos)

Soldado colonial en traje de gala con varias condecoraciones, entre ellas la Cruz de Guerra francesa y la Medalla Interaliada de la Victoria, posando en el Palacio de Dar Beida, sede de la Academia Real Militar.

Anotación en placa: *Meknes. Un chef nègre 44966*

Placa estereoscópica de 6x13 cms.

Autor: Desconocido

AHPH. Colección de fotografías estereoscópicas, nº 178

591

Sin fecha
[ca. 1922]

MEQUINEZ. Mequinez-Tafilalet (Marruecos)

Cadetes marroquíes rodeando a un oficial francés delante de la Puerta de entrada al palacio de Dar Beida, sede de la Academia Real Militar.

Anotación en placa: *Meknes. Elesia officiers. 44967*

Placa estereoscópica de 6x13 cms.

Autor: Desconocido

AHPH. Colección de fotografías estereoscópicas, nº 179

592

Sin fecha
[ca. 1922]

MEQUINEZ. Mequinez-Tafilalet (Marruecos)

Haimas y caballos a las afueras de Mequinez.

Anotación en placa: *Meknes. Rentes des Caïd*

Placa estereoscópica de 6x13 cms.

Autor: Desconocido

AHPH. Colección de fotografías estereoscópicas, nº 220

593

Sin fecha
[ca. 1922]

MEQUINEZ. Mequinez-Tafilalet (Marruecos)

Patio del palacio Dar Beida, sede de la Academia Real Militar.

Anotación en placa: *Meknes. Ecole d´ officiers. Cour. 44960*

Placa estereoscópica de 6x13 cms.

Autor: Desconocido

AHPH. Colección de fotografías estereoscópicas, nº 221

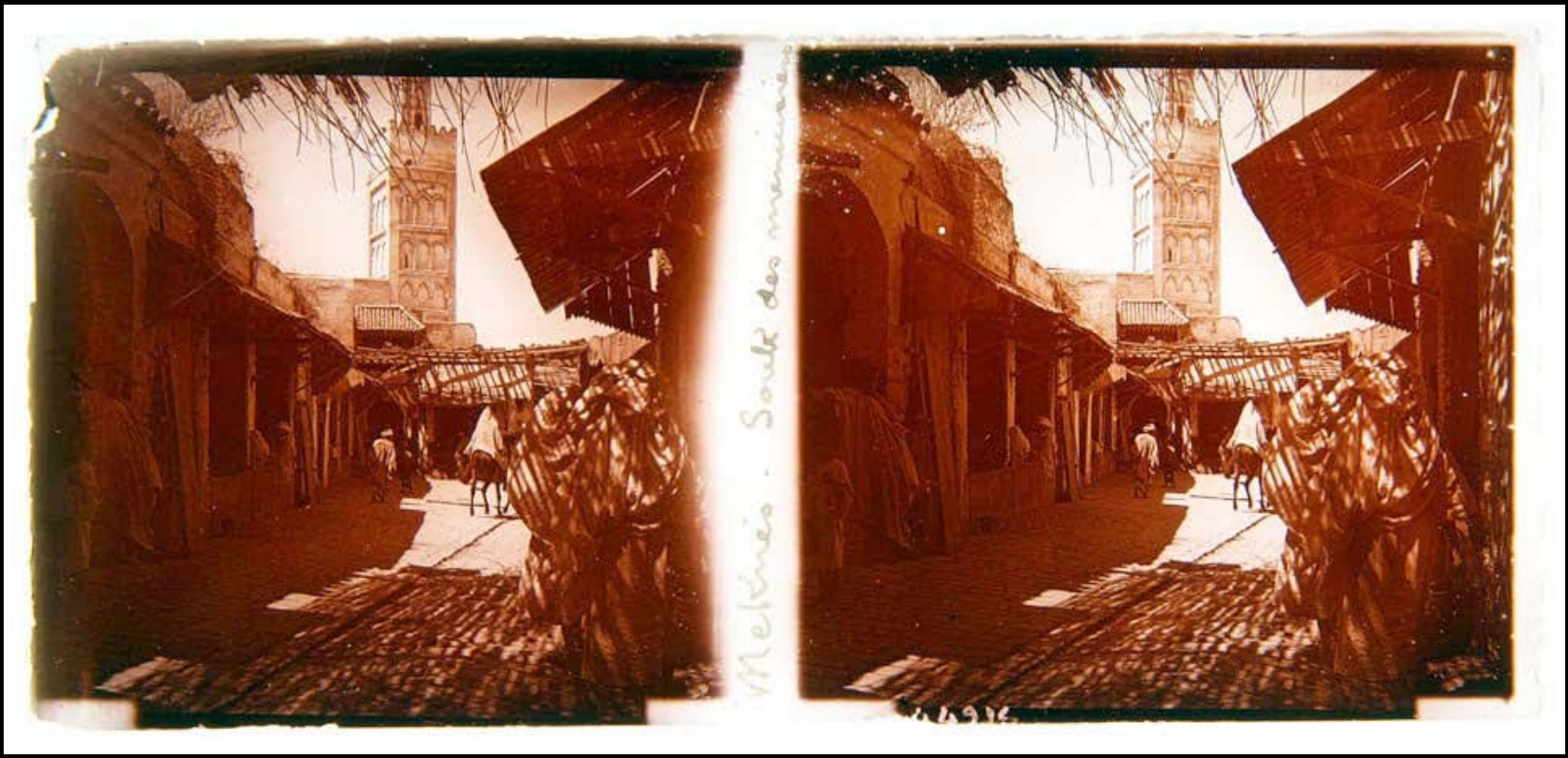

594

Sin fecha
[ca. 1922]

MEQUINEZ. Mequinez-Tafilalet (Marruecos)

Calle del zoco de los carpinteros con vistas al minarete de la mezquita de Néjjarine.

Anotación en placa: *Meknes. Souk des meniusiers. 44915*

Placa estereoscópica de 6x13 cms.

Autor: Desconocido

AHPH. Colección de fotografías estereoscópicas, nº 222

595

Sin fecha
[ca. 1922]

MEQUINEZ. Mequinez-Tafilalet (Marruecos)

Calle de Mequinez.

Anotación en placa: *Moknés. Rue 14954*

Placa estereoscópica de 6x13 cms.

Autor: Desconocido

AHPH. Colección de fotografías estereoscópicas, nº 303

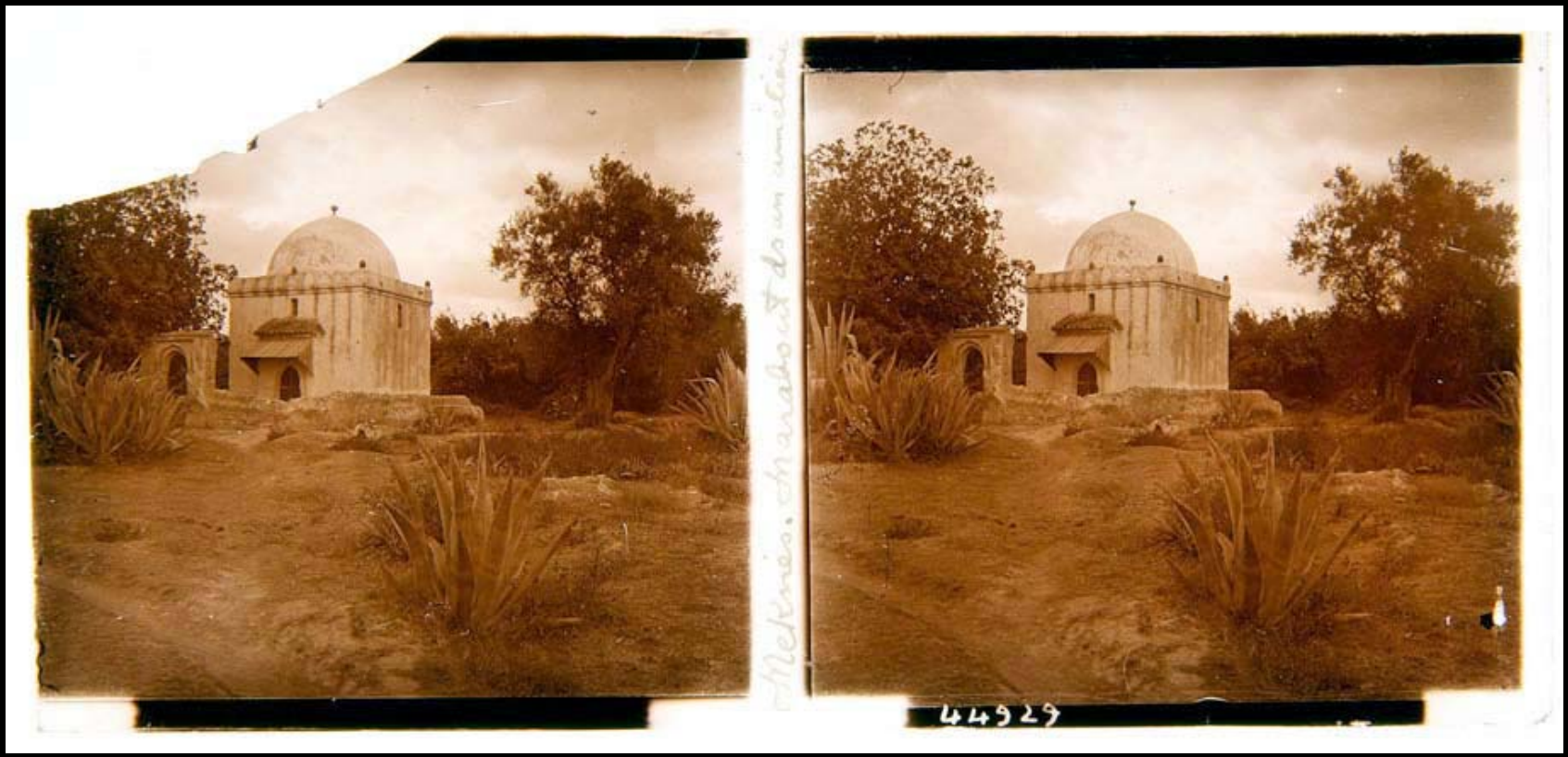

596

Sin fecha
[ca. 1922]

MEQUINEZ. Mequinez-Tafilalet (Marruecos)

Vista de un Mausoleo en el cementerio en los alrededores de Bab Berdaine.

Anotación en placa: *Meknes. Marabout des an cinietiere. 44929*

Placa estereoscópica de 6x13 cms.

Autor: Desconocido

AHPH. Colección de fotografías estereoscópicas, nº 314

597

Sin fecha
[ca. 1922]

MEQUINEZ. Mequinez-Tafilalet (Marruecos)

Vista del "Jardin d´Essais" o jardín de ensayos agrícolas, con el pabellón "Ben-Halima" al fondo.

Anotación en placa: *Moknes. Jardin d´essais 44957*

Placa estereoscópica de 6x13 cms.

Autor: Desconocido

AHPH. Colección de fotografías estereoscópicas, nº 328

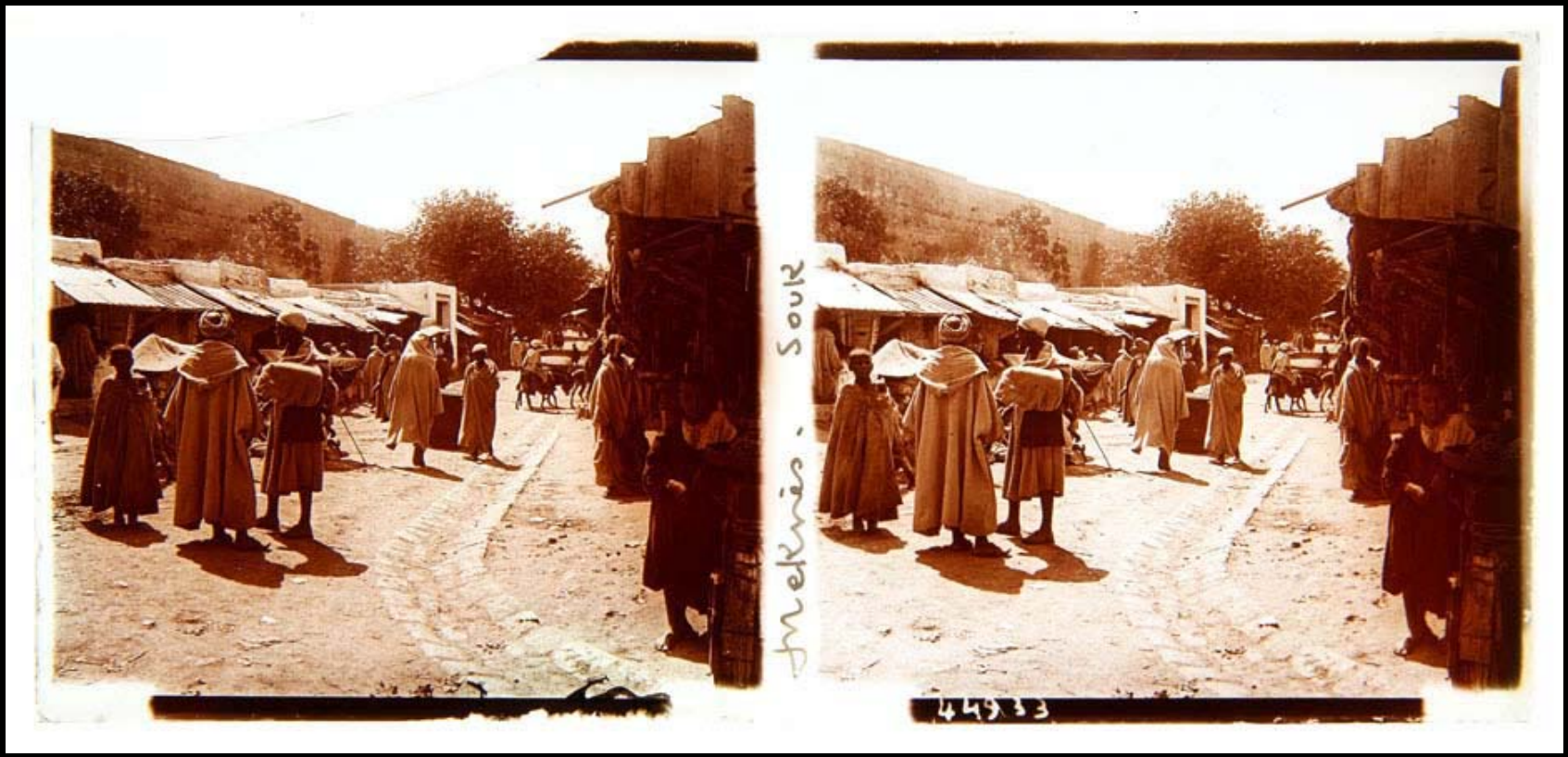

598

Sin fecha
[ca. 1922]

MEQUINEZ. Mequinez-Tafilalet (Marruecos)

Calle del zoco de los artesanos.

Anotación en placa: *Meknes. Souk. 44933*

Placa estereoscópica de 6x13 cms.

Autor: Desconocido

AHPH. Colección de fotografías estereoscópicas, nº 334

599

Sin fecha
[ca. 1922]

MEQUINEZ. Mequinez-Tafilalet (Marruecos)

Vista de la ciudad de Mequinez.

Anotación en placa: *Meknes. Vue gènèrale. 44912*

Placa estereoscópica de 6x13 cms.

Autor: Desconocido

AHPH. Colección de fotografías estereoscópicas, nº 360

600

Sin fecha
[ca. 1922]

MEQUINEZ. Mequinez-Tafilalet (Marruecos)

Jinete participando en una Tbaourida o Fantasía ecuestre.

Anotación en placa: *Meknes. Cavalier marocain. 44951*

Placa estereoscópica de 6x13 cms.

Autor: Desconocido

AHPH. Colección de fotografías estereoscópicas, nº 390

601

Sin fecha
[ca. 1922]

MEQUINEZ. Mequinez-Tafilalet (Marruecos)

Fiesta de Aissaouas. Desfile de las banderas por las calles de Mequinez.

Anotación en placa: *Meknes. Drapeaux aissaouas*

Placa estereoscópica de 6x13 cms.

Autor: Desconocido

AHPH. Colección de fotografías estereoscópicas, nº 423

CERE BOULANGERE

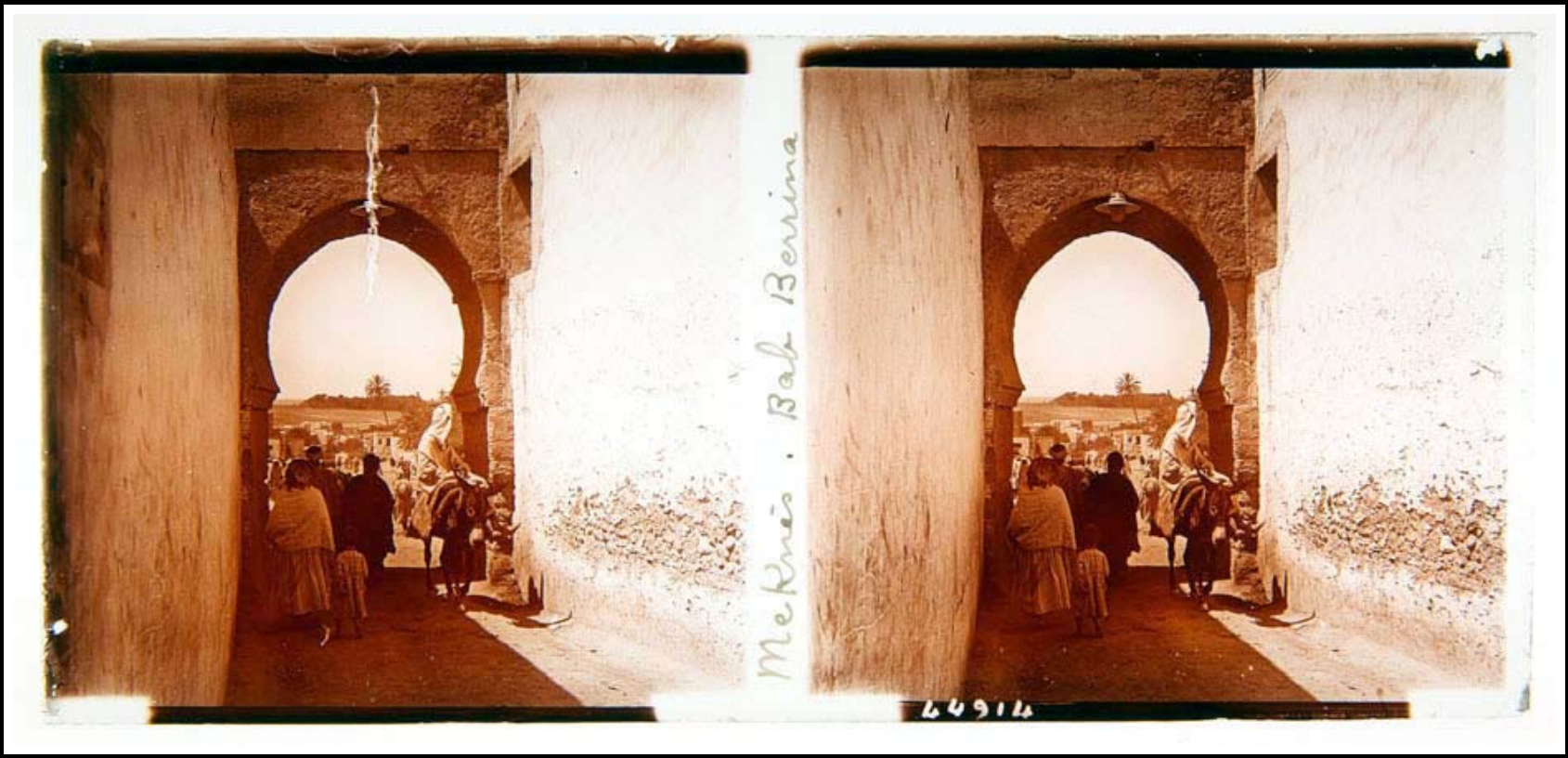

602

Sin fecha
[ca. 1922]

MEQUINEZ. Mequinez-Tafilalet (Marruecos)

Puerta de Berrima y la Mellah o judería.

Anotación en placa: *Meknes. Bab Berina. 44914*

Placa estereoscópica de 6x13 cms.

Autor: Desconocido

AHPH. Colección de fotografías estereoscópicas, nº 428

603

Sin fecha
[ca. 1922]

MEQUINEZ. Mequinez-Tafilalet (Marruecos)

Patio interior de una vivienda donde se realiza el sacrificio del cordero por un grupo de hombres.

Anotación en placa: *Meknes. Sacrifice du mouton. 44926*

Placa estereoscópica de 6x13 cms.

Autor: Desconocido

AHPH. Colección de fotografías estereoscópicas, nº 434

604

Sin fecha
[ca. 1922]

MEQUINEZ. Mequinez-Tafilalet (Marruecos)

Vista de la ciudad de Mequinez.

Anotación en placa: *Meknes. Vue gènèrale. 44923*

Placa estereoscópica de 6x13 cms.

Autor: Desconocido

AHPH. Colección de fotografías estereoscópicas, nº 445

605

Sin fecha
[ca. 1922]

MEQUINEZ. Mequinez-Tafilalet (Marruecos)

Fantasía ecuestre a las afueras de la ciudad de Mequinez.

Anotación en placa: *Meknes. Fantasia sur l´ adjal. 44921*

Placa estereoscópica de 6x13 cms.

Autor: Desconocido

AHPH. Colección de fotografías estereoscópicas, nº 582

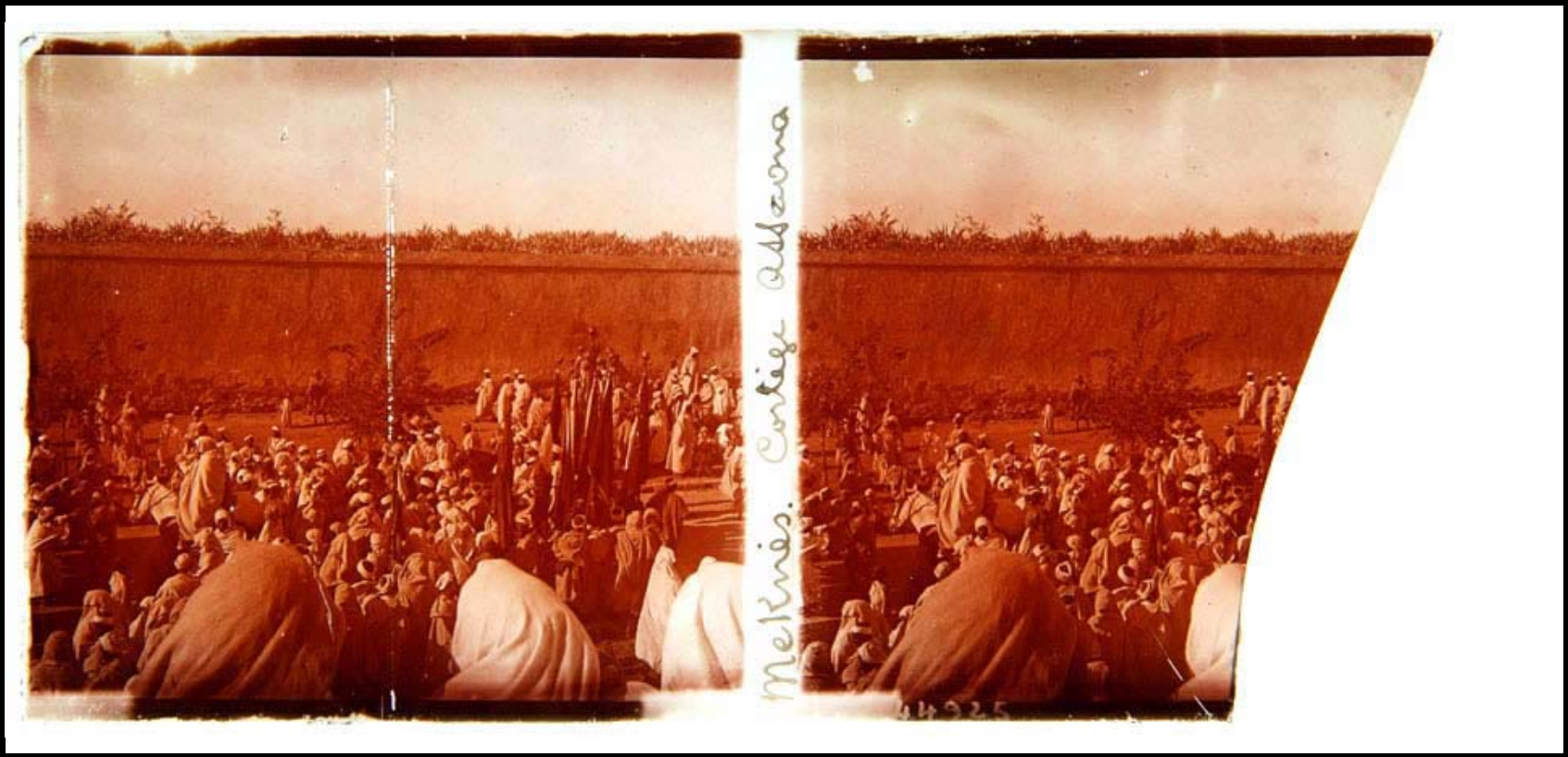

606

Sin fecha
[ca. 1922]

MEQUINEZ. Mequinez-Tafilalet (Marruecos)

Reunión de participantes en la fiesta de Aissaouas en los alrededores de la murallas de la ciudad de Mequinez.

Anotación en placa: *Meknes. Cortege Assaona. 44925*

Placa estereoscópica de 6x13 cms.

Autor: Desconocido

AHPH. Colección de fotografías estereoscópicas, nº 602

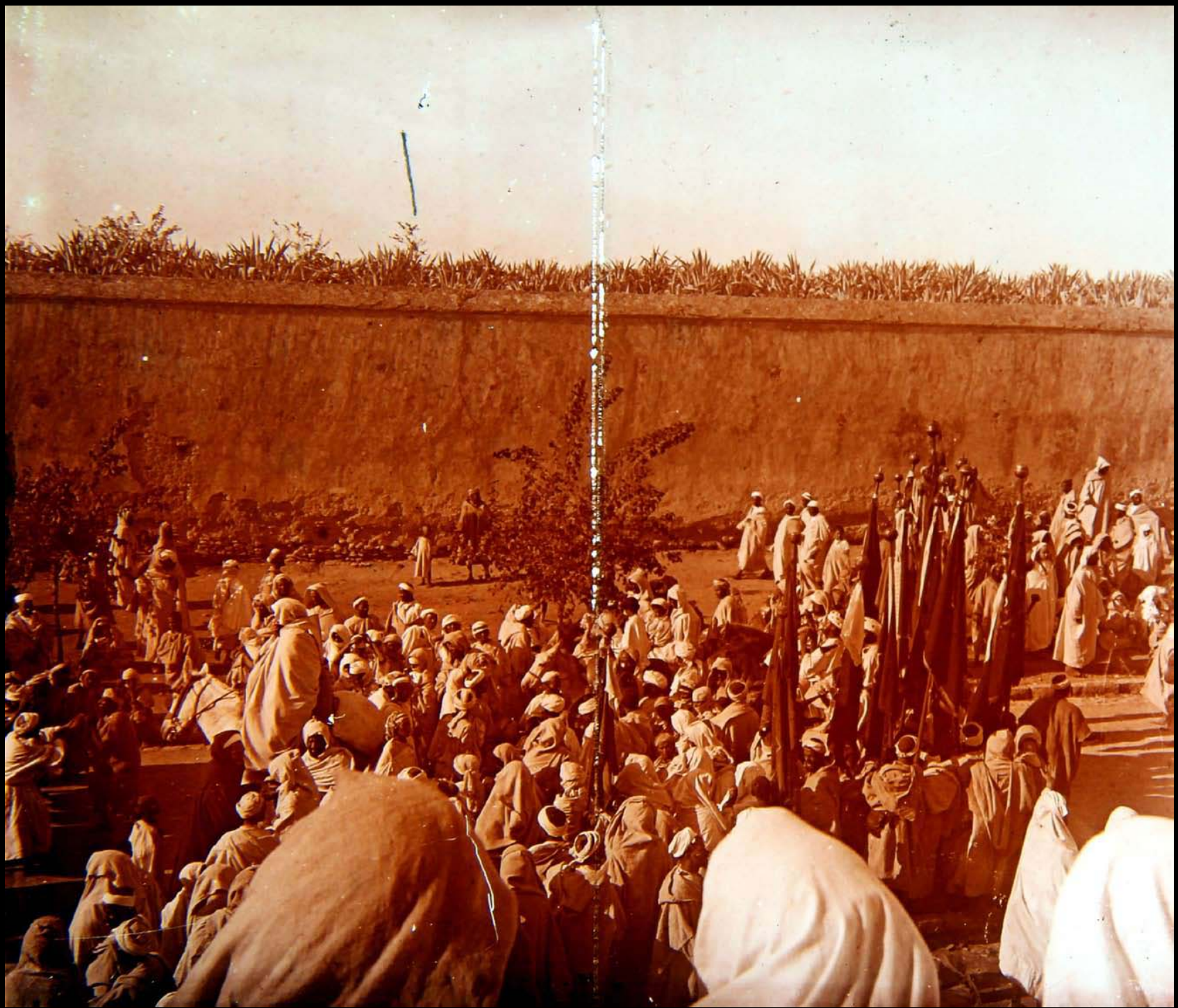

607

Sin fecha
[ca. 1922]

MEQUINEZ. Mequinez-Tafilalet (Marruecos)

Vista del zoco de Bab Djdid desde una puerta de entrada a la Medina.

Anotación en placa: *Meknes. Porte. 44932*

Placa estereoscópica de 6x13 cms.

Autor: Desconocido

AHPH. Colección de fotografías estereoscópicas, nº 608

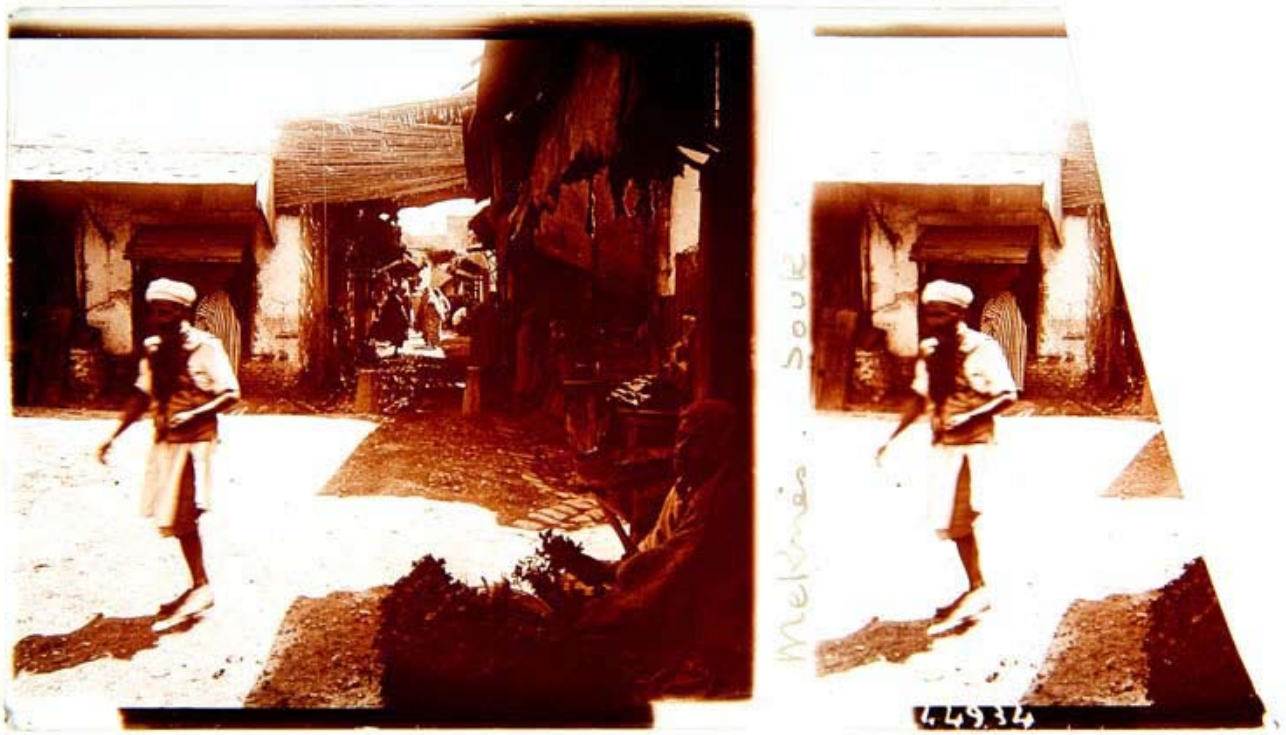

608

Sin fecha
[ca. 1922]

MEQUINEZ. Mequinez-Tafilalet (Marruecos)

Vista de una calle del zoco.

Anotación en placa: *Meknes. Souk. 44934*

Placa estereoscópica de 6x13 cms.

Autor: Desconocido

AHPH. Colección de fotografías estereoscópicas, nº 609

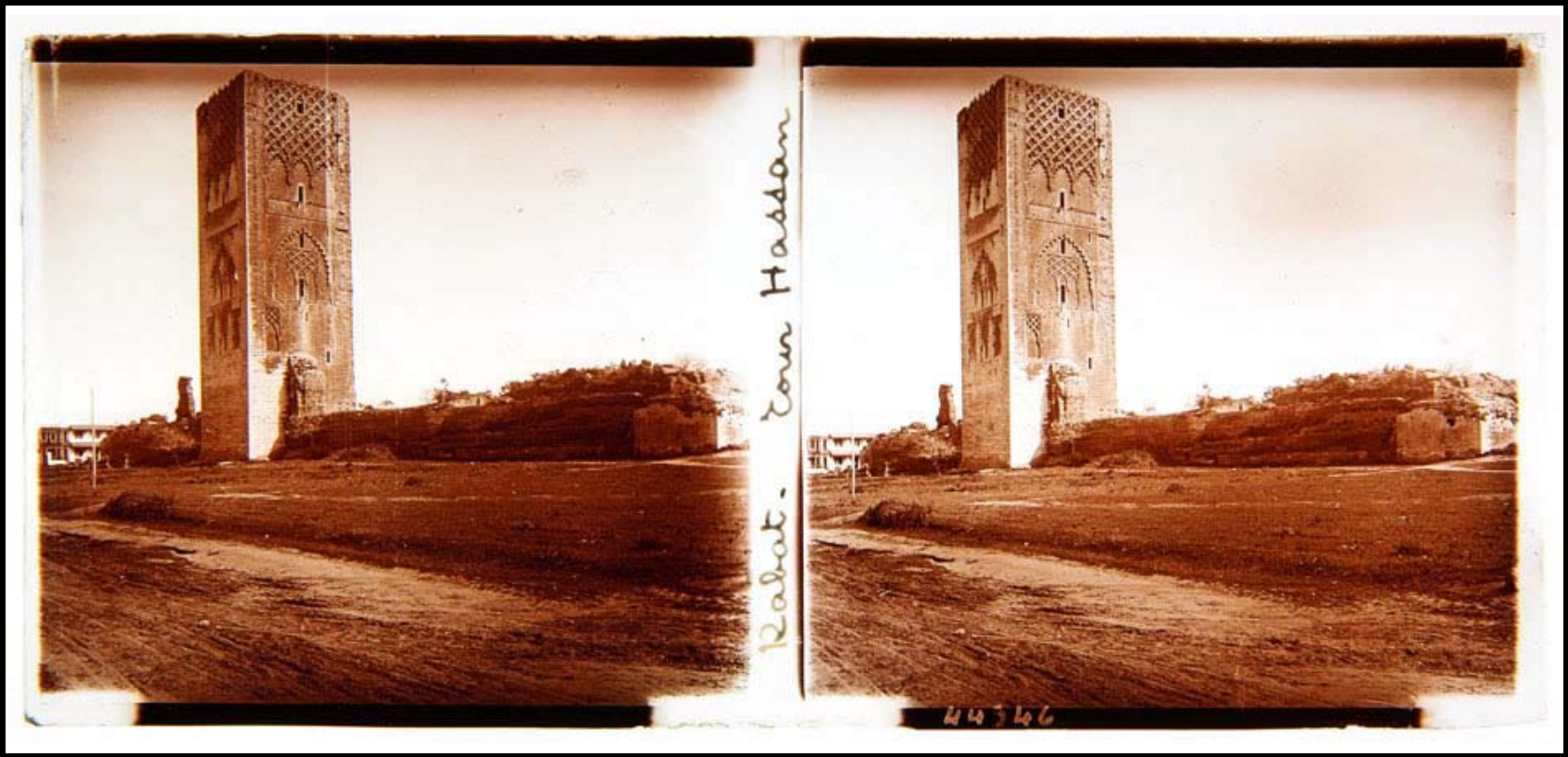

609

Sin fecha
[ca. 1922]

RABAT. Rabat-Salé-Zammour-Zaer (Marruecos)

Vista de la Torre de Hassan.

Anotación en placa: *Rabat. Tour de Hassan. 44346*

Placa estereoscópica de 6x13 cms.

Autor: Desconocido

AHPH. Colección de fotografías estereoscópicas, nº 150

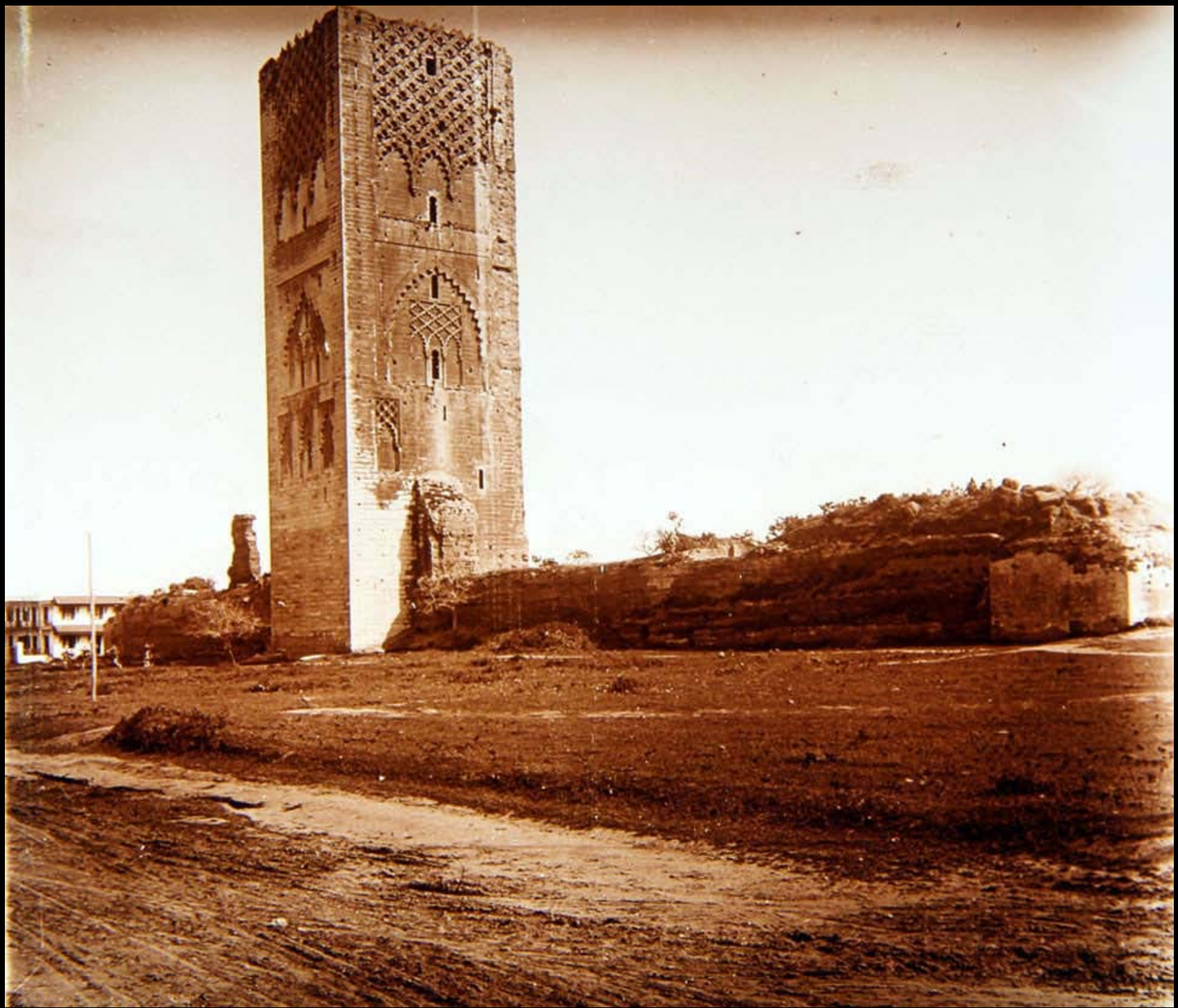

610

Sin fecha
[ca. 1922]

RABAT. Rabat-Salé-Zammour-Zaer (Marruecos)

Vista de la Kasbah des Oudaïas y el puente sobre el río Bu Regreg.

Anotación en placa: *Rabat. Point des Oudaïas 44920*

Placa estereoscópica de 6x13 cms.

Autor: Desconocido

AHPH. Colección de fotografías estereoscópicas, nº 186

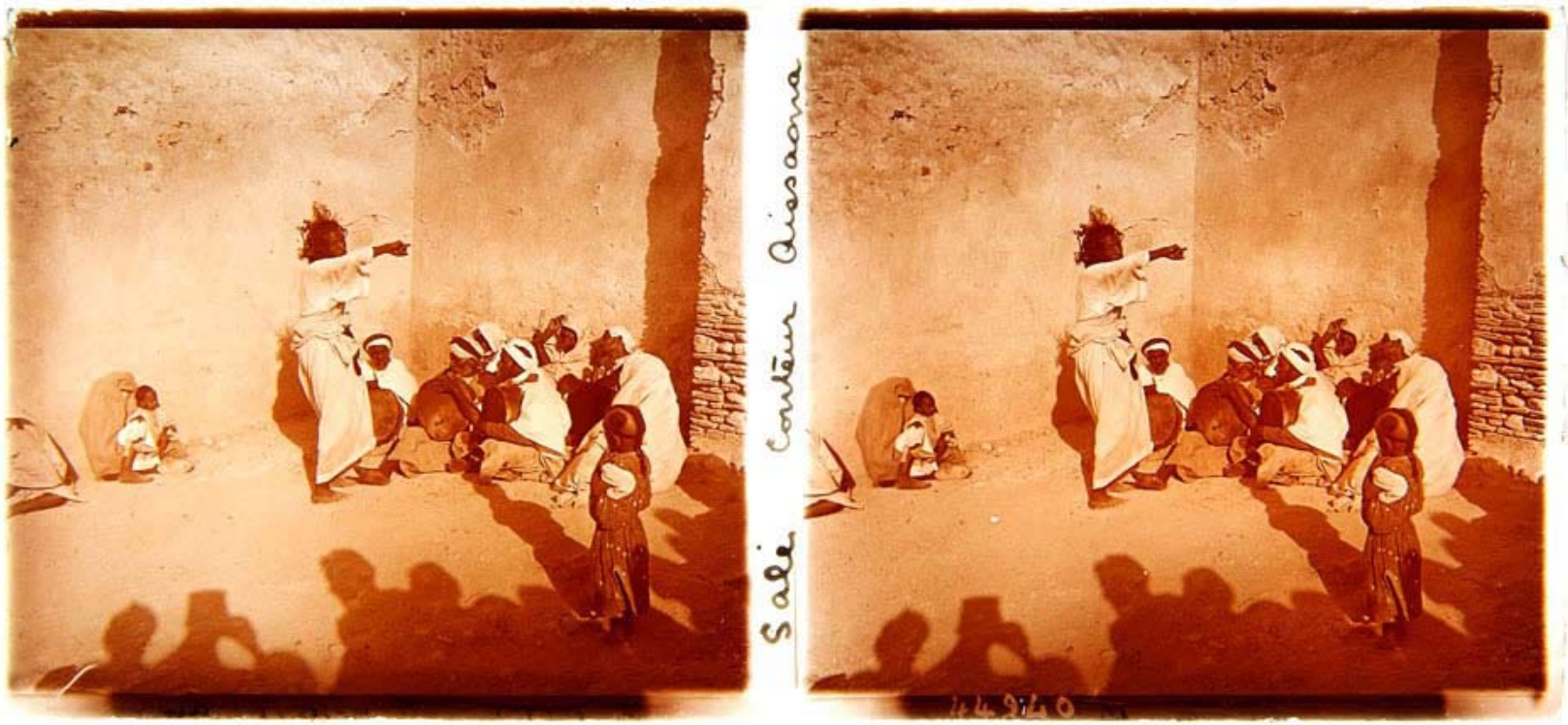

611

Sin fecha
[ca. 1922]

SALÉ. Rabat-Salé-Zemur-Zaer (Marruecos)

Trovador y músicos pertenecientes a la cofradía de los aissaouas.

Anotación en placa: *Salé. Conteur aissaoua. 44940*

Placa estereoscópica de 6x13 cms.

Autor: Desconocido

AHPH. Colección de fotografías estereoscópicas, nº 270

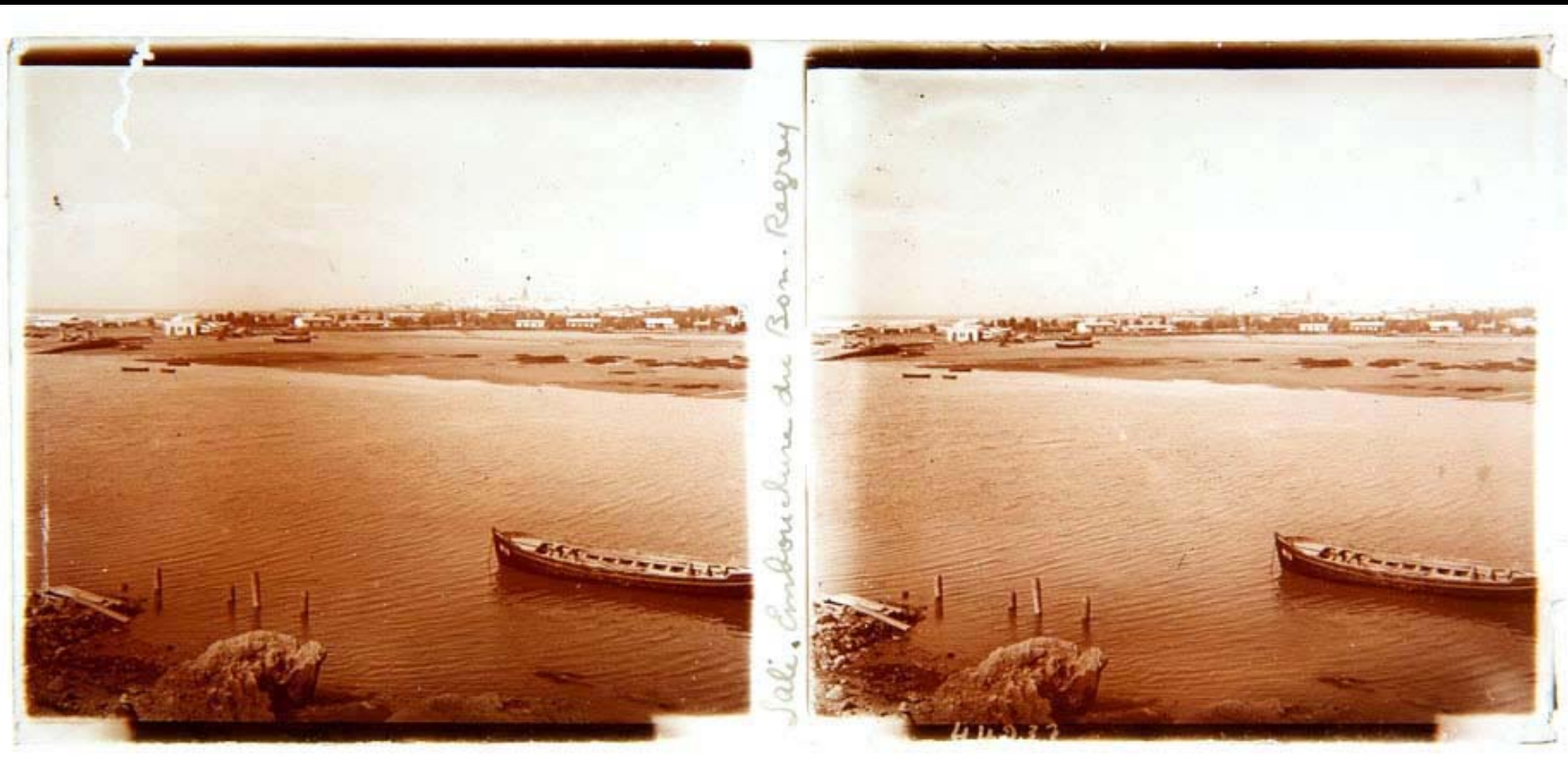

612

Sin fecha
[ca. 1922]

SALÉ. Rabat-Salé-Zemur-Zaer (Marruecos)

Vista de la desembocadura del rio Bu Regreg y de la ciudad de Salé.

Anotación en placa: *Salé. Embouchure du Bon-Regrey. 44937*

Placa estereoscópica de 6x13 cms.

Autor: Desconocido

AHPH. Colección de fotografías estereoscópicas, nº 308

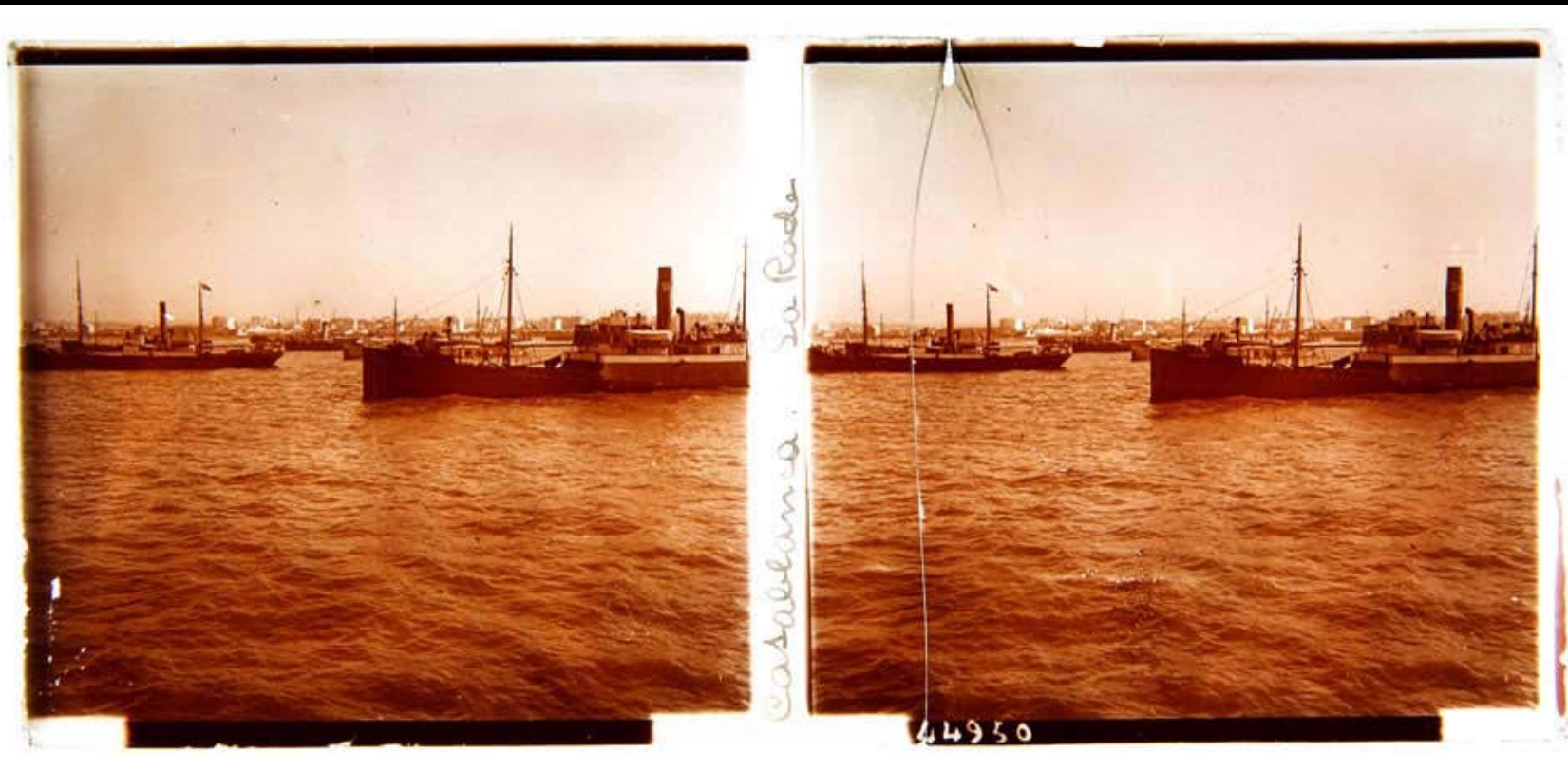

613

Sin fecha
[ca. 1922]

CASABLANCA. Gran Casablanca (Marruecos)

Vista de barcos de vapor en La Rada (puerto de Casablanca).

Anotación en placa: *Casablanca. La Rada. 44950*

Placa estereoscópica de 6x13 cms.

Autor: Desconocido

AHPH. Colección de fotografías estereoscópicas, nº 619

614

Sin fecha
[ca. 1922]

NORTE DE ÁFRICA

Mendigo en una calle del zoco, probablemente en Mequinez.

Placa estereoscópica de 6x13 cms.

Autor: Desconocido

AHPH. Colección de fotografías estereoscópicas, nº 526

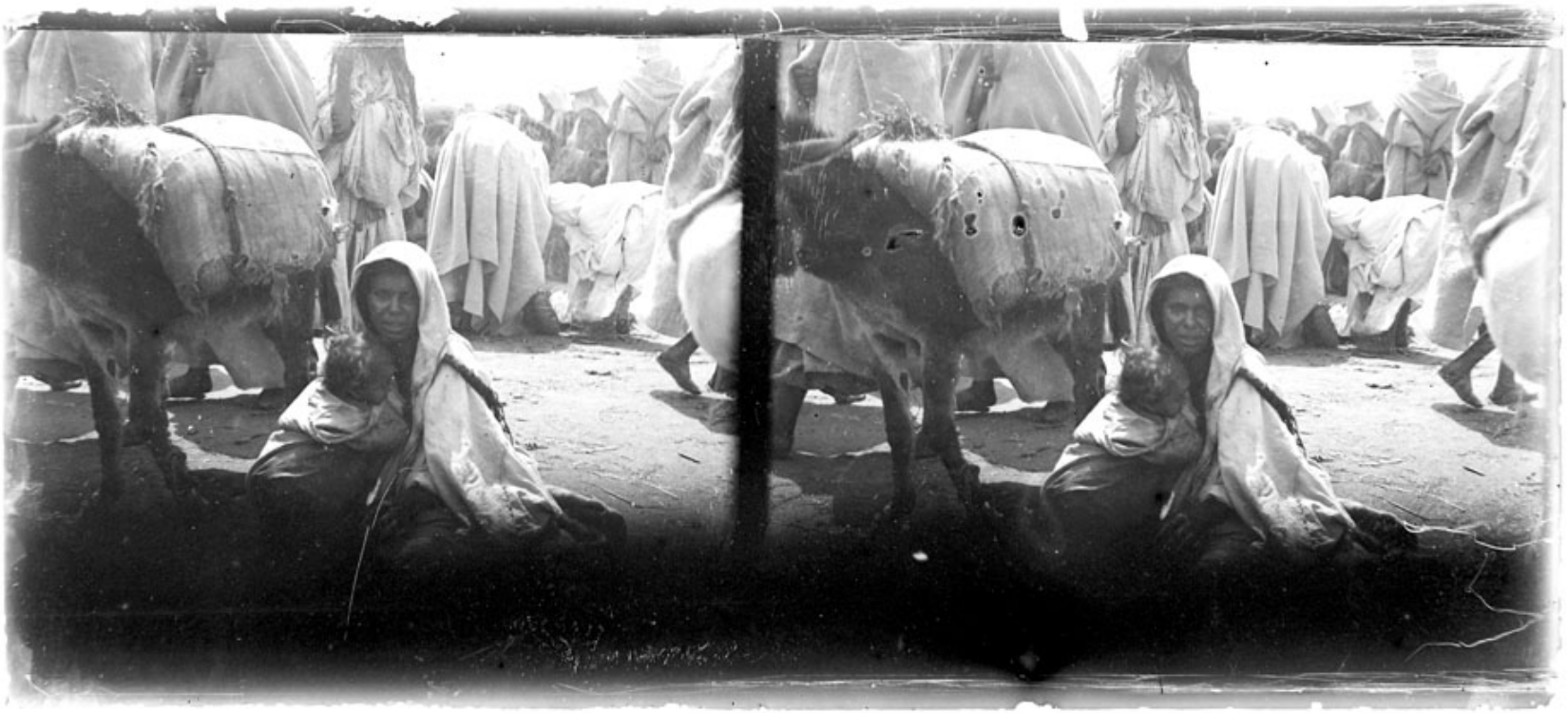

615

Sin fecha
[ca. 1922]

NORTE DE ÁFRICA

Mujer sosteniendo a su hijo en medio de un zoco, probablemente en Mequinez.

Placa estereoscópica de 6x13 cms.

Autor: Desconocido

AHPH. Colección de fotografías estereoscópicas, nº 529

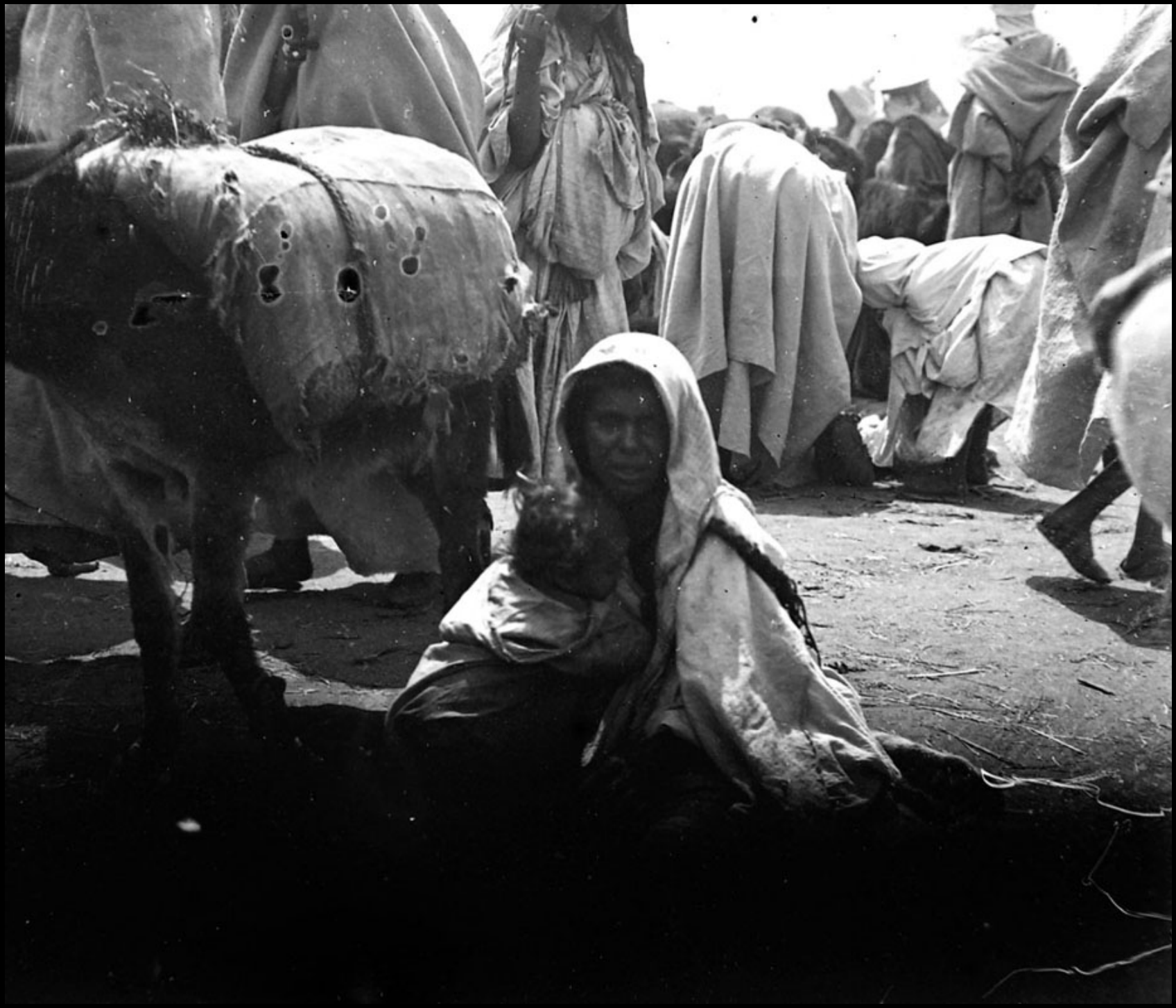

616

Sin fecha
[ca. 1922]

MEQUINEZ. Mequinez-Tafilalet (Marruecos)

Zoco al aire libre probablemente en la Plaza El Hedhime.

Placa estereoscópica de 6x13 cms.

Autor: Desconocido

AHPH. Colección de fotografías estereoscópicas, nº 569

617

Sin fecha
[ca. 1922]

NORTE DE ÁFRICA

Grupo de personas en una explanada cercana a una ciudad, probablemente Mequinez.

Placa estereoscópica de 6x13 cms.

Autor: Desconocido

AHPH. Colección de fotografías estereoscópicas, nº 522