

El País de Graeslinjúj

Exposición

Exposición

El País de Graeslinjúj



El bosque de los Cuentos



El castillo de Nuestros Escritores



El teatro de Graeslinjúj



La Residencia de Julio Verne



El árbol del Miedo y de la Risa



El palacio de Hans Christian Andersen



El cine de Graeslinjúj



La cabaña de Mark Twain



La villa de los Hermanos Grim



La casa de Rudyard Kipling



La mansión de Conan Doyle



Las colinas de la Fantasía y la Aventura

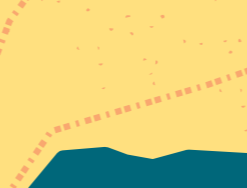

El cine de Graeslinjúj

El mar de Jugando y Aprendiendo



La isla de R. L. Stevenson



El palacio de Hans Christian Andersen, donde se viste un emperador

Su padre, un humilde zapatero, fue quien sembró en él la pasión por la literatura. En sus cuentos no hay ni buenos ni malos, sólo la llave para descubrir el poder de los sentimientos.



Mansión de Arthur Conan Doyle, donde vive Sherlock Holmes con un dinosaurio

"¡Elemental, mi querido Watson!", fue la frase más célebre del sagaz detective creado por Conan Doyle, Sherlock Holmes; y que jamás pronunció en ninguno de sus relatos.



La casa de Rudyard Kipling, donde juegan Mowgli y el oso Baloo

Kipling fue uno de los escritores de mayor reconocimiento de su época, hasta tal punto que algunas ciudades tomaron su nombre. En 1907 recibió el Premio Nobel de Literatura.



La residencia de Julio Verne, donde se adivina el futuro

Considerado un influyente escritor, adelantado a su época y convertido en el segundo autor más traducido de la historia fue, además de un visionario, el creador de un nuevo género literario: la literatura científica.



El castillo de Nuestros Escritores

Además de conocer un poco más sobre nuestros escritores, aquí se pueden conocer algunos de los premios literarios más importantes de nuestro país, como el "Premio Lazarillo" o el "Premio Nacional de Literatura".



La villa de los hermanos Grimm, donde charlan Blancanieves, La Cenicienta y la Bella Durmiente

Ni hada madrina, ni calabaza... Los hermanos Grimm dedicaron su vida a la recopilación y publicación de cuentos, entre ellos "La Cenicienta", donde no aparecen muchas de las figuras tal y como hoy las conocemos en este cuento.



La Cabaña de Mark Twain, a donde se escapa Tom Sawyer

Mark Twain significa "dos brazos de profundidad", apodo basado en los recuerdos que el autor tenía de sus viajes a bordo de un barco de vapor. Su verdadero nombre era Samuel Langhorne Clemens.



La isla de R. L. Stevenson, donde se confabulan los piratas

Después del éxito de "La isla del tesoro", su autor, R. L. Stevenson cayó enfermo. Los efectos de las medicinas que le recetaron le inspiraron y escribió otra de sus más conocidas novelas: "El extraño caso del Dr. Jekyll y Mr. Hyde".



ACTIVIDAD:

Une cada autor con las características que le corresponden.

1. Arthur Conan Doyle.
2. Andersen.
3. Kipling.
4. Julio Verne.
5. Hermanos Grimm.
6. Mark Twain.
7. R. Louis Stevenson.
8. Juan Ramón Jiménez.

"La Cenicienta".

Premio Nobel.

Médico y oftalmólogo.

"El libro de la Selva".

Autor de la primera novela escrita a máquina.

"La isla del tesoro".

Sherlock Holmes.

Creador de la Novela Científica.

Tom Sawyer.

Algunos de sus cuentos son Patrimonio de la Humanidad.

Quiso ser cantante de ópera.

"Platero y Yo".

"El traje nuevo del Emperador".

Premio Nobel de Literatura en 1907.

"Dr. Jekyll y Mr. Hyde".

"Viaje al centro de la Tierra".



LUGAR
GRAESLINJÚ



SÍMBOLO
GRAESLINJÚ

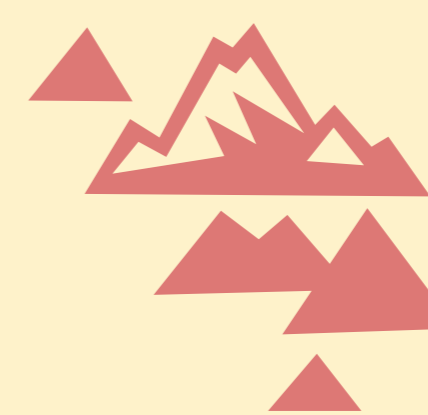

LO QUE ALLÍ
ENCONTRARÁS

EL ÁRBOL DEL MIEDO
Y DE LA RISA

Este milenario árbol guarda los ingredientes necesarios para que la literatura fantástica genere todo tipo de emociones. Seres como fantasmas, ogros y brujas son habituales de los cuentos, y a veces, lo gran que relatos de miedo acaban en careajadas.

EL BOSQUE DE LOS CUENTOS

Maravillosas historias que te acompañarán en tu viaje a través de la vida y te llevarán del presente al pasado y al futuro, con sólo concentrarte en lo que veas y oigas en este maravilloso bosque.

EL CINE DE GRAESLINJÚ

Es un nuevo multicine con infinidad de salas para todos los géneros, para todos los públicos, para todos los momentos. Allí, las obras literarias se transforman en guiones y éstos en palabras, imágenes y secuencias. Allí, los libros se convierten, por obra de la ciencia, en imágenes y sonidos.

LAS COLINAS DE LA FANTASÍA
Y LA AVENTURA

Las colinas de la fantasía están pobladas de seres encantados como dragones, hadas y magos. Puedes ver algunos en el cartel. Seguramente te resulten conocidos por haber viajado ya a Graeslinjú leyendo tus libros favoritos.

LUGAR
GRAESLINJÚ



SÍMBOLO
GRAESLINJÚ

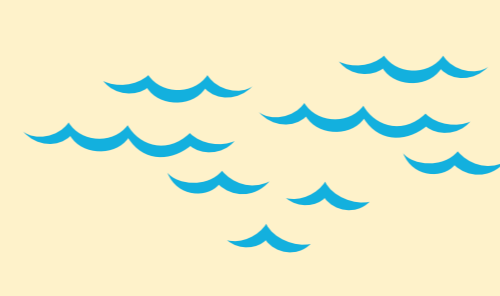
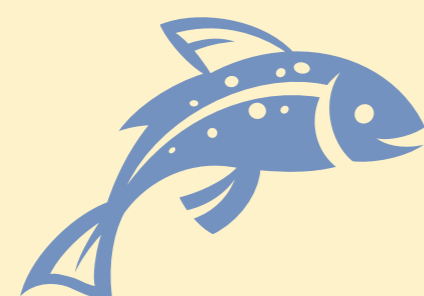

LO QUE ALLÍ
ENCONTRARÁS

EL MAR DE JUGANDO
Y APRENDIENDO

Es un lugar mágico en el que las olas están hechas de literatura Infantil y Juvenil. Navegando por este mar, vivirás muchas experiencias y sus aguas pasarán a formar parte de ti para siempre.

EL TEATRO DE GRAESLINJÚ

Es un lugar para disfrutar leyendo, mirando, escribiendo e interpretando. Es como la vida misma. Aquí conocerás una nueva y divertida forma de vivir la literatura.

EL RÍO DE LA RIMA

A través de la poesía comprenderás cómo el lenguaje puede componer divertidos o sentimentales relatos.

LA TIERRA DE LAS HISTORIAS
DE HOY EN DÍA

En esta pequeña parte del País, conocerás los cuentos más actuales, de qué tratan y en qué se diferencian de los cuentos tradicionales. No sólo lo que cuentan es novedoso, también cómo lo cuentan.

El País de

Graeslinjú es un lugar

mágico donde viven los

grandes escritores de

la literatura Infantil y

Juvenil. Conoce sus

vidas, sus historias y

sus grandes personajes

a través de un recorrido

lleno de fantasía,

misterio e imaginación.