

**BANEF nº 190**

**Consejería de Economía y Hacienda**

Secretaría General Técnica

14– 19 de septiembre 2009



**JUNTA DE ANDALUCIA**

# Índice

---

**Normas Destacadas**

**Presentación**

**Normas Generales**

**Economía**

**Patrimonio**

**Presupuestos**

**Tesorería y Deuda Pública**

**Política Financiera**

**Financiación y Tributos**

---

**Relaciones Financieras con las  
Corporaciones Locales**

**Intervención**

**Políticas de Género**

**Función Pública**

**Ceses y Nombramientos**

**BANEF N.º 190**

**Consejería de Economía y Hacienda**

Secretaría General Técnica

14– 19 de septiembre 2009

## Normas Destacadas

- Decreto 324/2009, de 8 de septiembre, por el que se aprueba el **Estatuto** de la **Agencia Tributaria de Andalucía**. (BOJA, 14/09/2009).
- Real Decreto 1373/2009, de 28 de agosto, por el que se aprueba el **Reglamento General** de la **Ley 33/2003, de 3 de noviembre**, del **Patrimonio** de las **Administraciones Públicas**. (BOE, 18/09/2009).

## Presentación

Presentamos el número 190 del BANEF que corresponde a los días 14 a 19 de septiembre de 2009.

Esta semana se ha publicado en nuestra Comunidad Autónoma el **Decreto 324/2009**, de 8 de septiembre, por el que se aprueba el **Estatuto** de la **Agencia Tributaria de Andalucía**.

Con la entrada en vigor de este Decreto tiene lugar la constitución efectiva de la Agencia Tributaria creada por la Ley 23/2007, de 18 de diciembre, para gestionar los ingresos de la Comunidad Autónoma, afianzar su autonomía financiera, agilizar el pago de los tributos, mejorar la capacidad de recaudación y reforzar la lucha contra el fraude fiscal.

La Agencia Tributaria de Andalucía se configura como una agencia de régimen especial, adscrita a la Consejería de Economía y Hacienda, para realizar, en régimen de autonomía de gestión, las actividades administrativas de aplicación de los tributos, de ejercicio de la potestad sancionadora en materia tributaria y de recaudación ejecutiva de los demás ingresos de Derecho Público.

Se fija como principio rector en su actuación el servicio efectivo a la ciudadanía, con especial atención a las tareas de asistencia al contribuyente, con el fin de reducir al mínimo el coste de tramitación y facilitar el cumplimiento voluntario de las obligaciones tributarias. Su modelo organizativo se orienta también a promover la colaboración y coordinación con las administraciones tributarias estatal, autonómicas y locales.

El funcionamiento de la Agencia se basa en un contrato de gestión en el que se definirán los objetivos a conseguir, los resultados a obtener y, en general, la gestión a desarrollar para periodos de tres años. Este contrato plurianual de gestión, que será aprobado por el Consejo de Gobierno, se desarrollará a través de planes anuales de acción para cada ejercicio.

Finalmente, respecto a su estructura, el presente Decreto diferencia entre orgánica y administrativa. En la estructura orgánica, establece los órganos de gobierno (Presidencia, Vicepresidencia y Consejo Rector), el ejecutivo (Dirección) y el de seguimiento (Comisión de Control); y, en la estructura administrativa, los servicios centrales (con sede en Sevilla) y los territoriales (con sede en cada una de las ocho provincias).

Por otro lado, se ha publicado en el Boletín Oficial del Estado el **Real Decreto 1373/2009**, de 28 de agosto, por el que se aprueba el **Reglamento General** de la **Ley 33/2003**, de 3 de noviembre, del **Patrimonio** de las **Administraciones Públicas**.

Tras la promulgación de la Ley 33/2003, de 3 de noviembre, que vino a establecer un nuevo régimen jurídico en la gestión del patrimonio público, se hace necesario responder a la habilitación contenida en su disposición final quinta, en cuya virtud corresponde al Consejo de Ministros dictar las normas reglamentarias y disposiciones de carácter general necesarias para el desarrollo y aplicación de la misma.

Por tanto, el presente reglamento tiene por objeto desarrollar dicha Ley, atendiendo tanto a aquellos aspectos cuya regulación se reserva en la ley expresamente al desarrollo reglamentario, como a todas aquellas materias que requieren una más amplia regulación sustantiva y procedimental.

A su vez, debe señalarse que se ha buscado desarrollar adecuadamente conceptos y procedimientos relativos a la gestión de bienes y derechos dentro del ámbito de la Administración General del Estado. Este objetivo, acorde con la naturaleza y fines de la norma, ha de entenderse sin perjuicio de que en cada materia se haya de considerar su aplicación tanto a la propia Administración General del Estado como a sus organismos públicos, y tanto a bienes inmuebles o muebles, como a derechos, dentro del concepto legal del patrimonio.

Por último, os animamos a realizar cualquier tipo de sugerencia que nos ayude a mejorar el contenido o la estructura de sucesivos BANEF.

La Secretaria General Técnica.

## Normas Generales

### BOE

Real Decreto 1373/2009, de 28 de agosto, por el que se aprueba el **Reglamento General** de la **Ley 33/2003**, de **3 de noviembre**, del **Patrimonio** de las **Administraciones Públicas**. (BOE, 18/09/2009).

## Economía

### BOE

Resolución de 14 de septiembre de 2009, del Banco de España, por la que se hacen públicos los **cambios** del **euro** correspondientes al día **14** de **septiembre** de **2009**, publicados por el **Banco Central Europeo**, que tendrán la consideración de cambios oficiales, de acuerdo con lo dispuesto en el artículo 36 de la Ley 46/1998, de 17 de diciembre, sobre la Introducción del Euro. (BOE, 15/09/2009).

Resolución de 15 de septiembre de 2009, del Banco de España, por la que se hacen públicos los **cambios** del **euro** correspondientes al día **15** de **septiembre** de **2009**, publicados por el **Banco Central Europeo**, que tendrán la consideración de cambios oficiales, de acuerdo con lo dispuesto en el artículo 36 de la Ley 46/1998, de 17 de diciembre, sobre la Introducción del Euro. (BOE, 16/09/2009).

Resolución de 16 de septiembre de 2009, del Banco de España, por la que se hacen públicos los **cambios** del **euro** correspondientes al día **16** de **septiembre** de **2009**, publicados por el **Banco Central Europeo**, que tendrán la consideración de cambios oficiales, de acuerdo con lo dispuesto en el artículo 36 de la Ley 46/1998, de 17 de diciembre, sobre la Introducción del Euro. (BOE, 17/09/2009).

Resolución de 17 de septiembre de 2009, del Banco de España, por la que se hacen públicos los **cambios** del **euro** correspondientes al día **17** de **septiembre** de **2009**, publicados por el **Banco Central Europeo**, que tendrán la consideración de cambios oficiales, de acuerdo con lo dispuesto en el artículo 36 de la Ley 46/1998, de 17 de diciembre, sobre la Introducción del Euro. (BOE, 18/09/2009).

Resolución de 18 de septiembre de 2009, del Banco de España, por la que se hacen públicos los **cambios** del **euro** correspondientes al día **18** de **septiembre** de **2009**, publicados por el **Banco Central Europeo**, que tendrán la consideración de cambios oficiales, de acuerdo con lo dispuesto en el artículo 36 de la Ley 46/1998, de 17 de diciembre, sobre la Introducción del Euro. (BOE, 19/09/2009).

### BOJA

Decreto 322/2009, de 1 de septiembre, por el que se crea la **Comisión Permanente de Seguimiento** del **Plan de Empleabilidad** para personas con **discapacidad** en **Andalucía 2007-2013** y se establece su composición, funciones y funcionamiento. (BOJA, 17/09/2009).

## BOLETINES DE OTRAS CCAA

[Decreto 145/2009, de 15 de septiembre](#), de **creación** del **Consejo Catalán de Investigación e Innovación**. (D. O. CATALUÑA, 17/09/2009).

[Decreto 53/2009, de 11 de septiembre](#), por el que se crea la **Comisión de Seguimiento** de los **acuerdos del Pacto** por la **competitividad**, el **empleo** y la **cohesión social** en las Illes Balears. (B. O. ISLAS BALEARES, 19/09/2009).

[Orden de 27 de julio de 2009](#), de la Consejería de Universidades, Empresa e Investigación, reguladora de las **bases y convocatoria** para la concesión de **ayudas** para la **creación y consolidación de empresas de alto contenido tecnológico** en el marco del **Plan Director de Innovación de Alta Tecnología 2008-2013**. (B. O. MURCIA, 15/09/2009).

[Corrección de error en la Orden de 27 de julio de 2009](#), de la Consejería de Universidades, Empresa e Investigación, reguladora de las **bases y convocatoria** para la concesión de **ayudas** para la **creación y consolidación de empresas de alto contenido tecnológico** en el marco del **Plan Director de Innovación de Alta Tecnología 2008-2013**. (B. O. MURCIA, 18/09/2009).

## Patrimonio

### BOE

[Real Decreto 1373/2009, de 28 de agosto](#), por el que se aprueba el **Reglamento General** de la **Ley 33/2003, de 3 de noviembre**, del **Patrimonio** de las **Administraciones Públicas**. (BOE, 18/09/2009).

## Presupuestos

### BOLETINES DE OTRAS CCAA

[Orden de 1 de septiembre de 2009](#), del Departamento de Economía, Hacienda y Empleo, por la que se acuerda efectuar una **nueva distribución** de los **créditos presupuestarios** previstos en la **Orden de 8 de junio de 2009**, de convocatoria de las **subvenciones** previstas en el **Decreto-Ley 2/2009**, de 12 de mayo, del Gobierno de Aragón, de **medidas urgentes** para la **promoción del empleo**. (B. O. ARAGÓN, 16/09/2009).

[Resolución de 1 de septiembre de 2009](#), de la Dirección General de Presupuestos y Análisis Económico, por la que se hace público el “**Estado de ejecución del Presupuesto de Gastos**” correspondiente al mes de **julio de 2009**. (B. O. MADRID, 15/09/2009).

## Financiación y Tributos

### BOJA

Decreto 324/2009, de 8 de septiembre, por el que se aprueba el **Estatuto** de la **Agencia Tributaria de Andalucía**. (BOJA, 14/09/2009).

## Tesorería y Deuda Pública

### BOE

Resolución de 7 de septiembre de 2009, de la Dirección General del Tesoro y Política Financiera, por la que se hacen públicos los **resultados** de las **subastas** celebradas el día **3** de **septiembre** de **2009**, correspondientes a **emisiones** de **Bonos** y **Obligaciones del Estado**. (BOE, 14/09/2009).

### BOLETINES DE OTRAS CCAA

Resolución de 9 de septiembre de 2009, de la Tesorería General, sobre instrucciones para el **pago** de los **intereses** de la **Deuda Pública** de la Comunidad de Castilla y León, **emisión 2009**, con **vencimiento 2010**. (B. O. CASTILLA Y LEÓN, 18/09/2009).

## Política Financiera

### BOE

Resolución de 17 de septiembre de 2009, del Banco de España, por la que mensualmente se hacen públicos determinados **índices** de **referencia oficiales** para los **préstamos hipotecarios a tipo variable** destinados a la **adquisición de vivienda**. (BOE, 18/09/2009).

### BOLETINES DE OTRAS CCAA

Orden de 31 de julio de 2009, de la Consejería de Economía y Hacienda, por la que se aprueba la **modificación** de los **Estatutos** y del **Reglamento de Procedimiento** para la **Designación** de los **Órganos de Gobierno** de la **Caja de Ahorros de Murcia**. (B. O. MURCIA, 17/09/2009).

## Relaciones Financieras con las Corporaciones Locales

### BOLETINES DE OTRAS CCAA

Orden de 31 de agosto de 2009, de la Consejería de trabajo y Bienestar, por la que se **convocan subvenciones** en el ámbito de **colaboración** con las **entidades locales** para la contratación de **agentes de empleo** y **desarrollo local** para el ejercicio **2009**. (D. O. GALICIA, 16/09/2009).

Resolución de 10 de septiembre de 2009, del Presidente, por la que se hace público el **Acuerdo del Pleno** de la institución adoptado en la sesión celebrada los días **29** y **30** de **julio** de **2009**, por el que se aprueba el formato de la **Cuenta General** de las **Entidades Locales** en soporte **informático** y el procedimiento **telemático** para la rendición de cuentas. (B. O. ISLAS CANARIAS, 17/09/2009).

## Intervención

### BOLETINES DE OTRAS CCAA

Orden Foral, 139 /2009, de 31 julio, del Consejero de Economía y Hacienda, por la que se establece la **estructura de negociados** en la **Sección de Contabilidad**. (B. O. NAVARRA, 16/09/2009).

## Políticas de Género

### BOLETINES DE OTRAS CCAA

Orden de 16 de septiembre de 2009, del Consejero de Interior, por la que se **regulan y convocan** las **ayudas a Organizaciones y asociaciones** que promuevan la **prestación de atención, solidaridad y apoyo** a las **víctimas de la violencia de género**. (B. O. PAÍS VASCO, 18/09/2009).

Resolución de 7 de septiembre de 2009, de la Consejera de Trabajo y Formación, por la que se aprueba la convocatoria para conceder **ayudas** destinadas a **favorecer la conciliación** de la **vida laboral, la personal y la familiar, cofinanciada** en un **50%** por el **Fondo Social Europeo** por la vía del Programa Operativo FSE de les Illes Balears **2007-2013**. (B. O. ISLAS BALEARES, 15/09/2009).

## Función Pública

### BOLETINES DE OTRAS CCAA

Decreto 13/2009, de 14 de septiembre, del presidente de las Illes Balears, por el que se determina la **composición del Gobierno** y se establece la **estructura de la Administración** de la Comunidad Autónoma de las **Illes Balears**. (B. O. ISLAS BALEARES, 15/09/2009).

Decreto 14/2009, de 14 de septiembre, del Presidente de las Illes Balears, por el que se dispone el **cese** y el **nombramiento de miembros** del **Gobierno** de las **Illes Balears**. (B. O. ISLAS BALEARES, 15/09/2009).

Decreto 16/2009, de 14 de septiembre, del Presidente de las Illes Balears, por el que se **modifica** el **Decreto 11/2007**, de 11 de julio, por el que se establecen las **competencias** y la **estructura orgánica** básica de las **Consejerías** de la **Administración** de la Comunidad Autónoma de las **Illes Balears**. (B. O. ISLAS BALEARES, 15/09/2009).

Decreto 283/2009, de 11 de septiembre, del Consejo de Gobierno, por el que se establecen los **Órganos Directivos** de la **Consejería de Presidencia y Administraciones Públicas**. (B. O. MURCIA, 16/09/2009).

Decreto 284/2009, de 11 de septiembre, del Consejo de Gobierno, por el que se establecen los **Órganos Directivos** de la **Consejería de Política Social, Mujer e Inmigración**. (B. O, MURCIA, 16/09/2009).

Decreto 285/2009, de 11 de septiembre, del Consejo de Gobierno, por el que se **modifica parcialmente** el **Decreto 328/2008**, de 3 de octubre, de **Órganos Directivos** de la **Consejería de Obras Públicas y Ordenación del Territorio**. (B. O, MURCIA, 16/09/2009).

Decreto 286/2009, de 11 de septiembre, del Consejo de Gobierno, por el que se **modifica parcialmente** el **Decreto 330/2008**, de 3 de octubre, por el que se establecen los **Órganos Directivos** de la **Consejería de Cultura y Turismo**. (B. O, MURCIA, 16/09/2009).

## Ceses y Nombramientos

### BOJA

Decreto 332/2009, de 15 de septiembre, por el que se dispone el **cese** de doña Francisca Company Manzano como **Delegada Provincial** de la **Consejería de Cultura** en **Jaén**. (BOJA, 18/09/2009).

Decreto 333/2009, de 15 de septiembre, por el que se dispone el **nombramiento** de doña Mercedes Valenzuela Generoso como **Delegada Provincial** de la **Consejería de Cultura** en **Jaén**. (BOJA, 18/09/2009).

### BOLETINES DE OTRAS CCAA

En el Boletín Oficial de Murcia de 16 de septiembre de 2009, se han publicado diversos **Decretos de ceses y nombramientos de Altos Cargos**. (B. O. MURCIA, 16/09/2009).

Decreto 80/2009, de 10 de septiembre, del Consejo de Gobierno, por el que se procede al **cese y nombramiento de miembros** del **Consejo Económico y Social**. (B. O. MADRID, 16/09/2009).

Decreto 510/2009, de 15 de septiembre, por el que se dispone el **cese** del **Director de Relaciones Laborales**. (B. O. PAÍS VASCO, 18/09/2009).

Decreto 511/2009, de 15 de septiembre, por el que se  **nombra** **Viceconsejero** de **Función Pública**. (B. O. PAÍS VASCO, 18/09/2009).

Decreto 56/2009, de 18 de septiembre, por el que se dispone el **cese** de **alto cargo** de la **Presidencia**. (B. O. ISLAS BALEARES, 19/09/2009).

Decreto 57/2009, de 18 de septiembre, por el que se dispone el **cese** de **alto cargo** de la **Presidencia**. (B. O. ISLAS BALEARES, 19/09/2009).

Decreto 58/2009, de 18 de septiembre, por el cual se dispone el **cese** y el **nombramiento de altos cargos** de la **Consejería de Educación y Cultura**. (B. O. ISLAS BALEARES, 19/09/2009).

	IRS hoy		
	EUR	USD	Dif.
1Y	1,196	0,626	-0,570
3Y	2,178	1,913	-0,265
5Y	2,787	2,730	-0,057
10Y	3,545	3,577	0,032
30Y	4,033	4,043	0,010

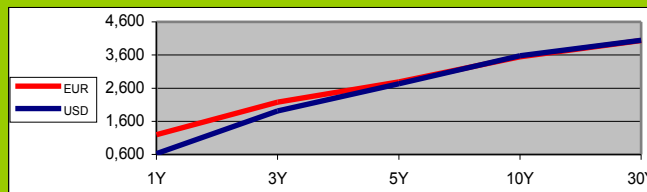

	IRS media semanal		
	EUR	USD	Dif.
1Y	1,188	0,618	-0,570
3Y	2,165	1,901	-0,263
5Y	2,770	2,735	-0,035
10Y	3,524	3,601	0,077
30Y	3,998	4,077	0,079

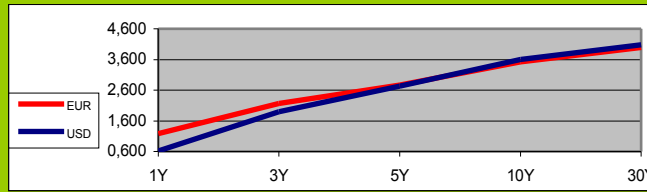

	IRS media mensual		
	EUR	USD	Dif.
1Y	1,212	1,018	-0,194
3Y	2,179	1,942	-0,237
5Y	2,764	2,762	-0,001
10Y	3,498	3,632	0,134
30Y	3,956	4,110	0,154

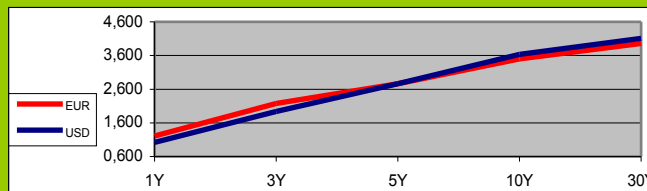

	COMPARATIVA EURIBOR / CALL MONEY SWAP		
	EURIBOR HOY	C M S	DIFERENCIAL
1M	0,449	0,400	0,049
3M	0,762	0,438	0,324
6M	1,035	0,488	0,547
9M	1,159	0,568	0,591
12M	1,254	0,686	0,568

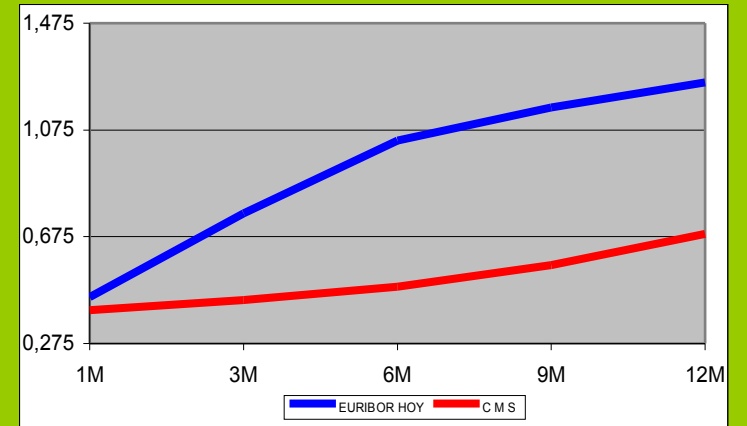

	Tipo de Cambio (unidades monetarias por euro)		
	USD	JPY	CHF
oct-08	1,2757	124,97	1,4832
nov-08	1,2727	118,42	1,5262
dic-08	1,3917	126,14	1,4850
ene-09	1,2816	114,98	1,4871
feb-09	1,2644	123,23	1,4841
mar-09	1,3308	131,17	1,5152
abr-09	1,3275	130,34	1,5066
may-09	1,4098	136,33	1,5175
jun-09	1,4134	135,51	1,5265
jul-09	1,4138	135,33	1,5317
ago-09	1,4272	133,1	1,5168

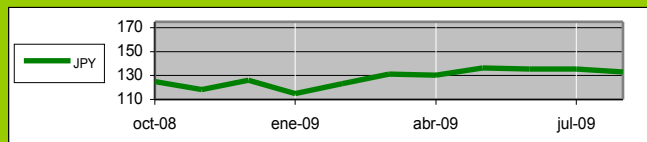
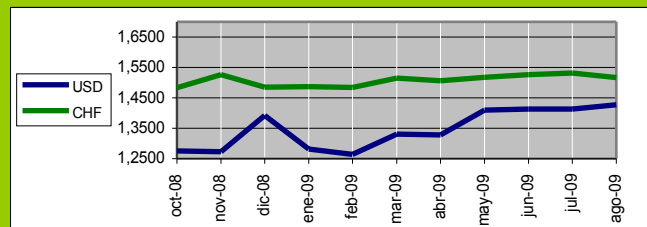

	EURIBOR		
	HOY	media semanal	media mensual
1M	0,449	0,452	0,472
3M	0,762	0,767	0,802
6M	1,035	1,038	1,068
9M	1,159	1,160	1,189
12M	1,254	1,255	1,287

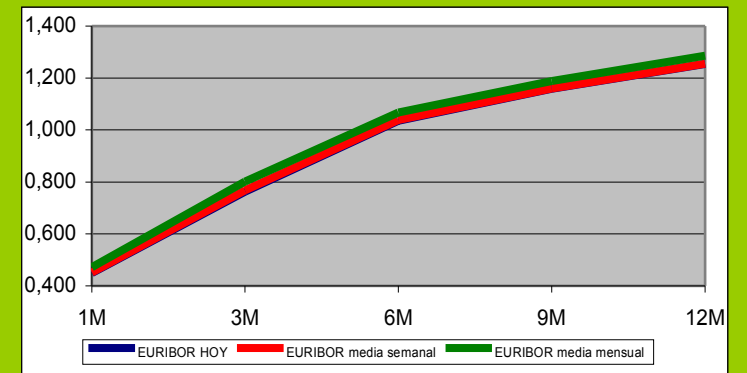

TIPO DE CAMBIO	
USA	1,4692
JPY	133,88
CHF	1,5160

Unidades monetarias por Euro.

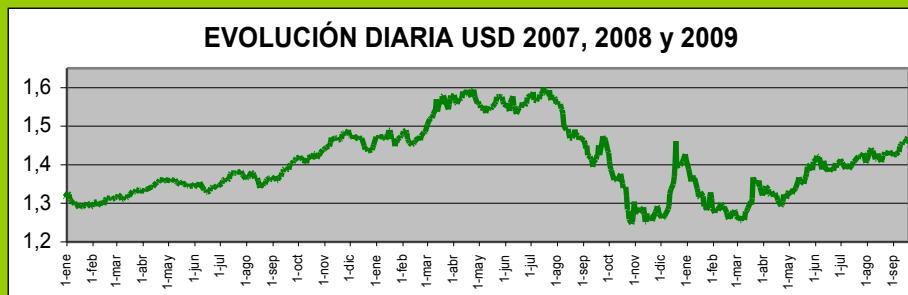

### EVOLUCIÓN IRS EURO

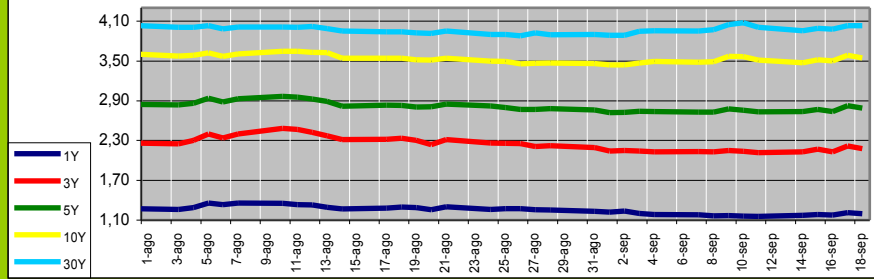

### EVOLUCIÓN IRS USD

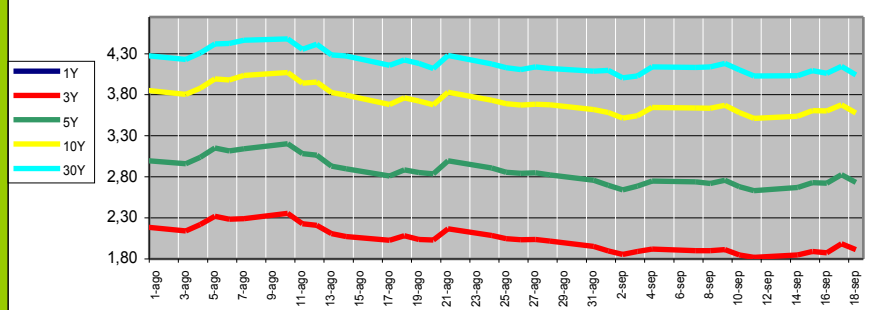

### EVOLUCIÓN IRS JPY

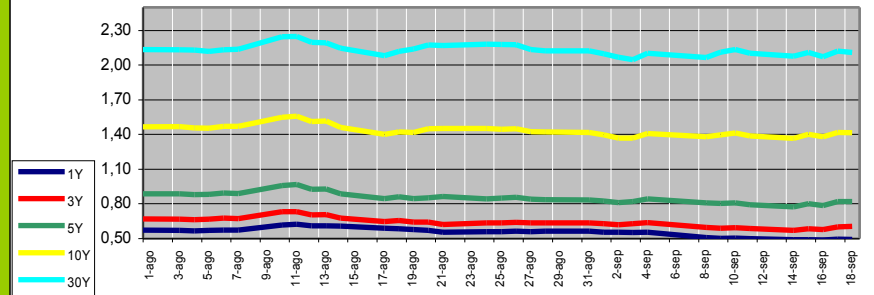

### EVOLUCIÓN EURIBOR

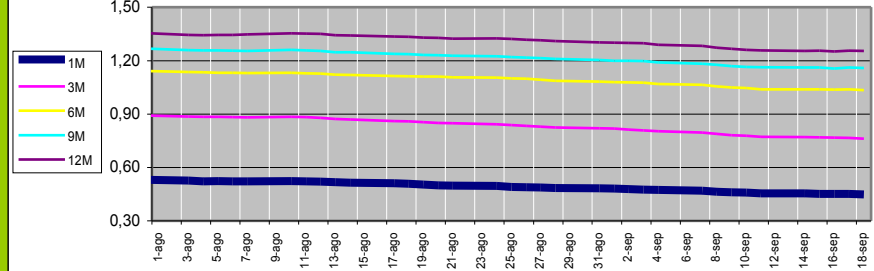

### TIPOS DE INTERVENCIÓN BANCOS CENTRALES

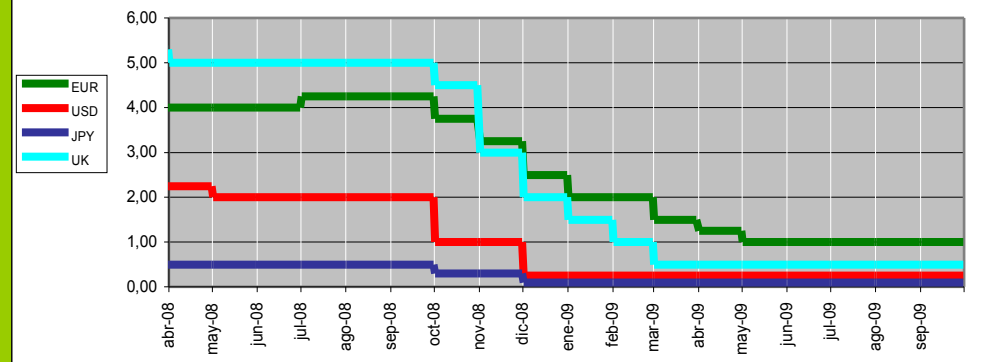

	sep-09	ago-09	jul-09	jun-09	may-09	abr-09	mar-09
EUR	1,00	1,00	1,00	1,00	1,00	1,25	1,50
USD	0,25	0,25	0,25	0,25	0,25	0,25	0,25
JPY	0,10	0,10	0,10	0,10	0,10	0,10	0,10
UK	0,50	0,50	0,50	0,50	0,50	0,50	0,50

### ETTI - Curva Cupón Cero

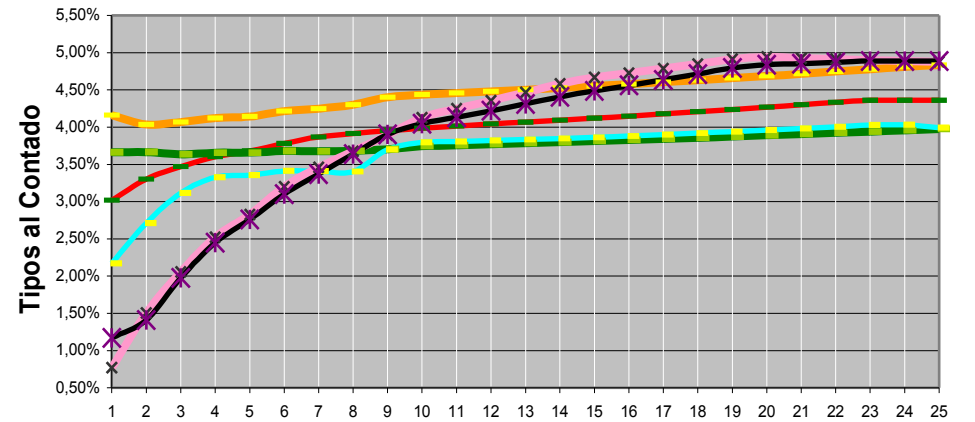

ETTI estimada por el método BOOTSTRAPING según datos del mercado de Deuda Pública del Estado.



# COMPARATIVA ENTRE EURIBOR Y CALL MONEY SWAP

18/09/2009

El Call Money Swap se liquida por diferencias entre el tipo negociado y el EONIA capitalizado hasta el vencimiento y tiene muy poco riesgo de crédito. El euribor además de ser resultado de las expectativas del mercado en la evolución del repo tiene una vertiente por riesgo de crédito, para ver que parte de euribor corresponde a riesgo de crédito comparamos el EURIBOR con el CALL MONEY SWAP. Las elevadas divergencias ponen de manifiesto el elevado riesgo de crédito existente.

### PLAZO 1 MES

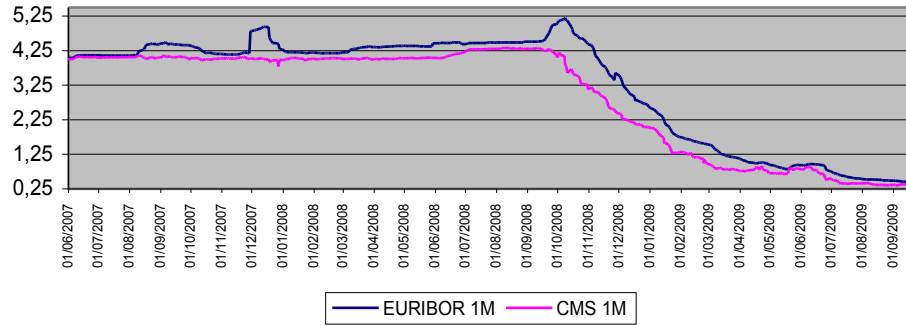

### PLAZO 9 MESES

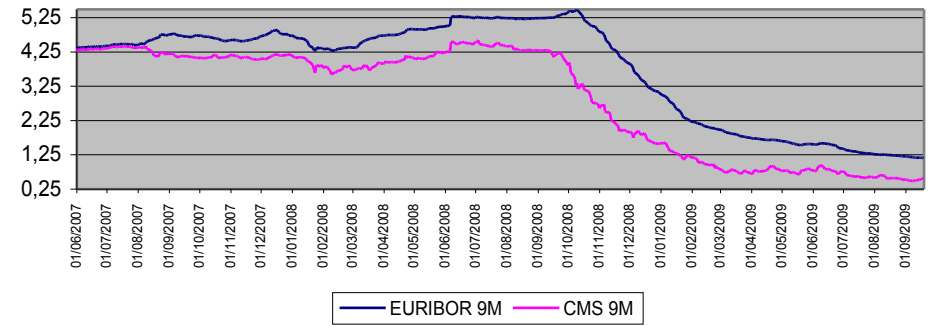

### PLAZO 3 MESES

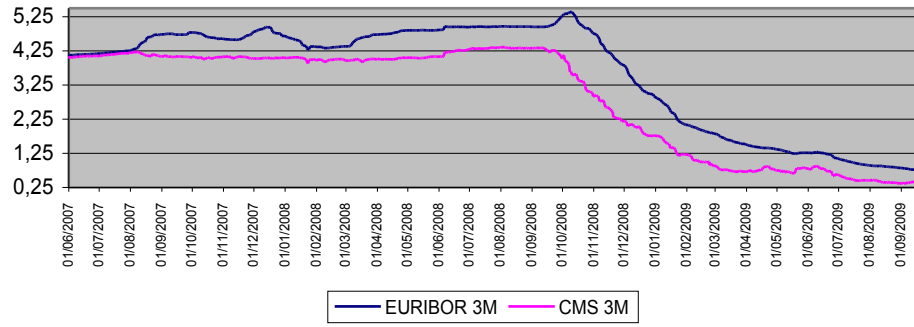

### PLAZO 1 AÑO

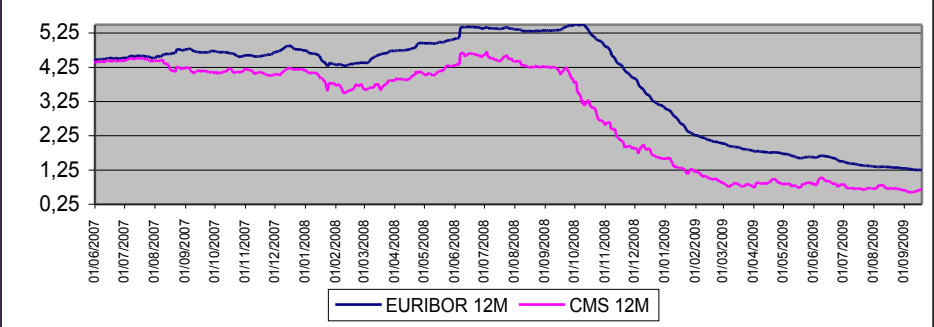

### PLAZO 6 MESES

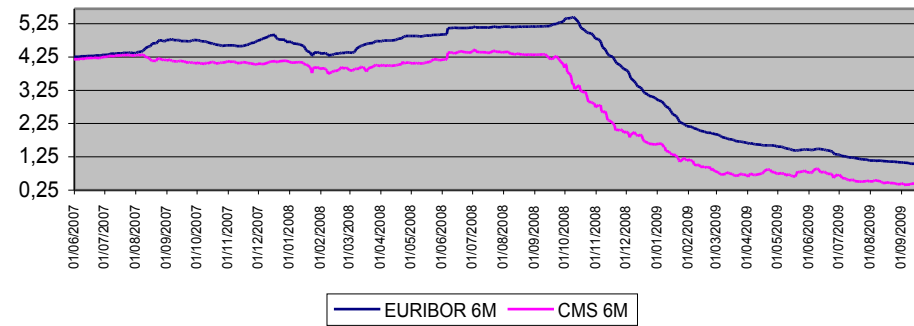

### DIFERENCIA ENTRE EURIBOR Y CMS

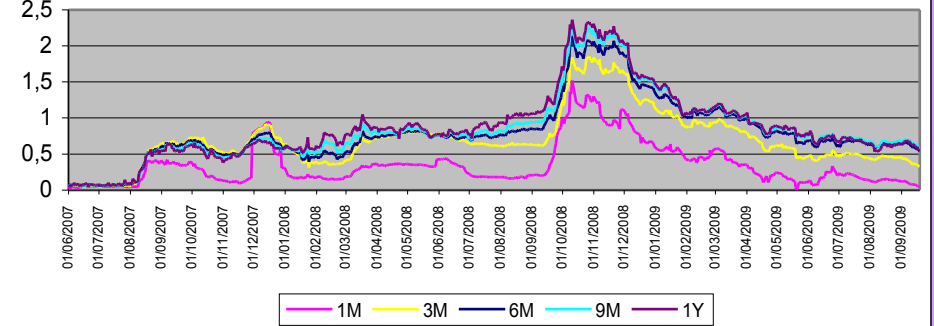

# COMPARATIVA TIPOS IMPLÍCITOS Y FRA.

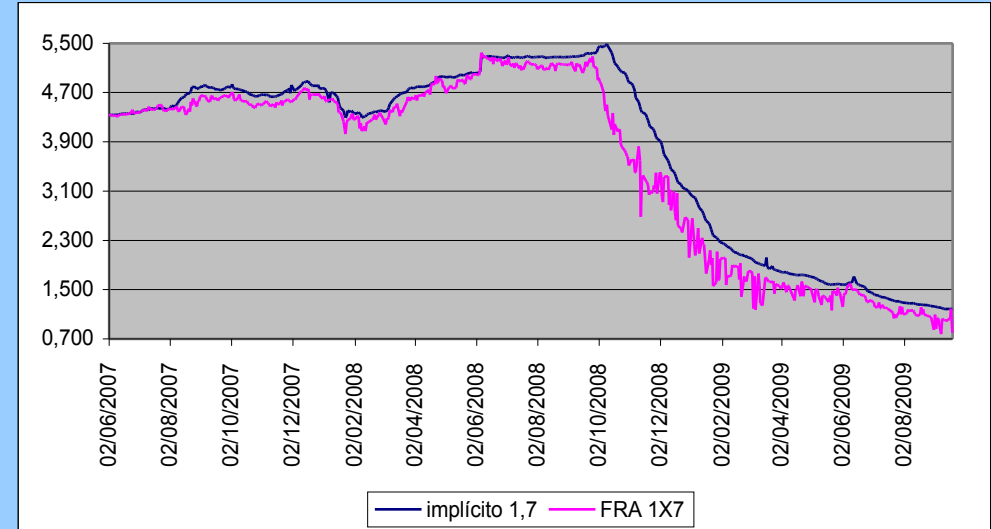
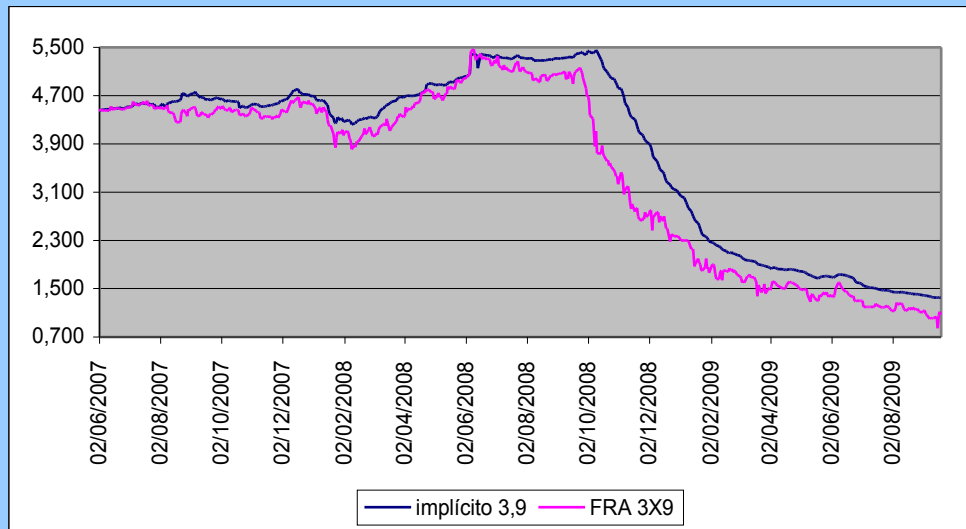
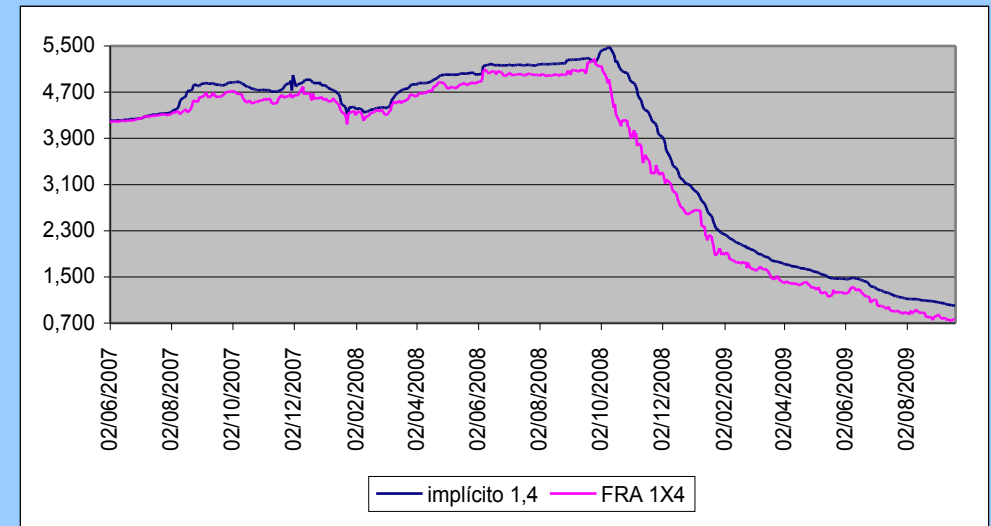
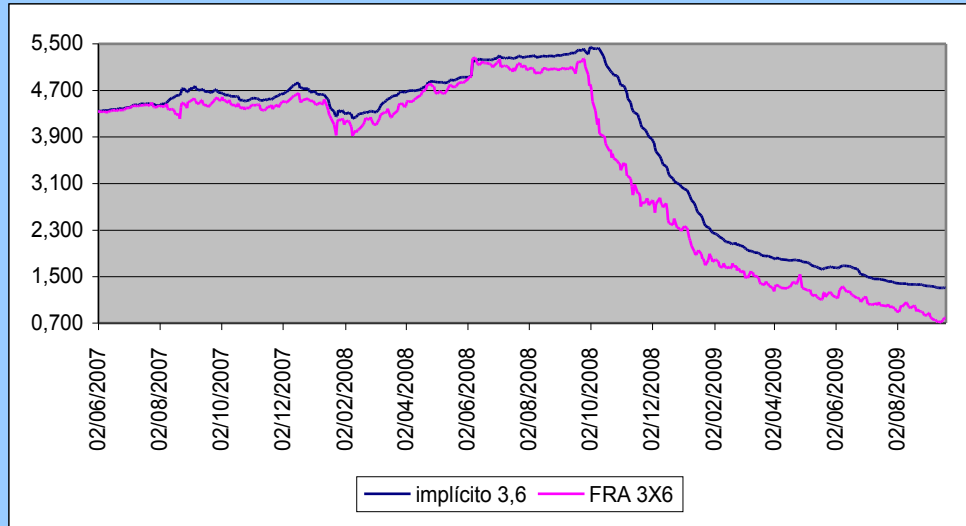

El Sesgo entre los tipos implícitos y los FRA refleja la posibilidad de arbitraje en el mercado.

## Enlaces de interés

### **GLOSARIO ECONÓMICO-FINANCIERO**

**Diccionario Bolsa Valencia**  
**Diccionario Real Academia Española**  
**Diccionario Económico. Hoy Inversión**  
**Diccionario jurídico**  
**Europa Glosario**  
**Glosario Cinco Días**  
**Glosario de Términos. Banco de España**

### **PRENSA-SECCIÓN ECONOMÍA**

**ABC**  
**Actualidad Económica**  
**Agencia EFE**  
**Agenda Empresa**  
**Andalucía Económica**  
**Auditoría Pública**  
**Capital**  
**Cinco Días**  
**Diario Cooperación Desarrollo y Política Exterior**  
**El economista**  
**El Mundo**  
**El País**  
**Estrategias de Inversión**  
**Estrella Digital**  
**Europa Press**  
**Expansión**  
**Fundación de estudios de economía aplicada**  
**Hoy Inversión**  
**Infoanalistas**  
**Intereconomía**  
**Invertia**  
**IBLNews**  
**La Gaceta de los Negocios**  
**La razón**  
**La Vanguardia**  
**Libertad Digital**  
**Noticias Pyme**  
**Periodista Digital**  
**Revista de prensa internacional**

### **REVISTAS Y BOLETINES DE LA CEH**

**Boletín Económico de Andalucía. SG Economía**  
**Boletín Informativo de la Intervención General**  
**Boletín de novedades de la Biblioteca de la CEH**  
**Boletín Trimestral. Valores de la Junta de Andalucía. DG Tesorería y Deuda Pública**  
**Catálogo del IEA. Estadísticas de Síntesis**  
**Cuadernos de recaudación tributaria. SG Hacienda**  
**Informe sobre la situación socioeconómica de Andalucía**  
**Revista Huella. DG. Fondos Europeos**  
**Revista Coyuntura Económica. SG Economía**

## **BOLSAS Y MERCADOS**

**Agembolsa**  
**Bolsas y mercados**  
**Bolsa de Barcelona**  
**Bolsa de Bilbao**  
**Bolsa de Valencia**  
**Bolsa en Renta 4**  
**Comisión Nacional de Mercado de Valores**  
**Ecobolsa**  
**Finanzas**  
**Infobolsa**  
**La Bolsa**

## **DERECHO**

**Derecho**  
**Noticias Jurídicas**  
**Portal de derecho de la UE**  
**Toda la Ley**  
**vLex**

## **BANCOS Y CAJAS**

**Asociación Española de Banca**  
**Asociación Nacional de Establecimientos Financieros de Crédito**  
**Asociación de usuarios de Banca**  
**Asociación de usuarios de servicios bancarios y cajas de ahorro**  
**Bancaja**  
**Banco de España**  
**Banco Interamericano de Desarrollo**  
**Banco Mundial**  
**BBVA**

**Banesto**  
**Bankinter**  
**Banco Pastor**  
**Banco de Sabadell Atlántico**  
**Banco Urquijo**  
**Barclays**  
**Caixa Catalunya**  
**Caixa Galicia**  
**Caixanova**  
**CajAstur**  
**Caja Castilla La Mancha**  
**Caja Duero**  
**Caja Granada**  
**Caja Guipúzcoa San Sebastián**  
**CajaSur**  
**Caja de ahorros del Mediterráneo**  
**Caja de Badajoz**  
**Caja de Extremadura**  
**Caja de Jaén**  
**Caja Madrid**  
**Caja Murcia**  
**CajaSol**  
**Cajas Rurales**  
**Citibank**  
**Confederación Española de Cajas de Ahorro. CECA**  
**Deutsche Bank**  
**Grupo Banco Popular**  
**Grupo Santander**  
**Ibercaja**  
**ING Direct**  
**La Caixa**  
**Unicaja**  
**Unión Nacional de Cooperativas de Crédito**

## **ORGANISMOS INTERNACIONALES**

**Centro de Estudios Monetarios Latinoamericanos**  
**Folletos de la Reserva Federal en español**  
**ONU. Desarrollo económico y social. Noticias y publicaciones recientes**  
**ONU. Publicaciones en línea. Adiciones recientes**  
**Organización de los Estados Americanos**  
**Organización Mundial del Comercio**

## **ORGANISMOS EUROPEOS**

**Centro de Documentación europea**  
**Comisión Europea**

**Comité Económico y Social Europeo**  
**Comité de las Regiones**  
**Parlamento Europeo**  
**Parlamento Europeo. Oficina en España**  
**Representación en España de la Comisión Europea**  
**Tribunal de Cuentas Europeo**

## **ORGANISMOS NACIONALES**

**Agencia española de Promoción de Inversiones**  
**Agencia Estatal Administración Tributaria**  
**Asociación Española de Contabilidad y Administración de Empresas**  
**Asociación Hipotecaria Española**  
**Cámaras de Comercio**  
**Congreso de los Diputados**  
**Consejo Económico Social**  
**Consejo de Estado**  
**Dirección General de Catastro**  
**Dirección General de Patrimonio del Estado**  
**Fondo de Garantía de Depósitos en Entidades de Crédito**  
**Foro de Liquidación de Pagos y Valores del Hemisferio Occidental**  
**Información empresarial de las Cámaras de Comercio españolas**  
**Instituto Español de comercio exterior**  
**Instituto de Crédito Oficial**  
**Instituto de Contabilidad y Auditoría de Cuentas**  
**Instituto de Estudios Fiscales**  
**Instituto Nacional de Estadística**  
**Ministerio de Economía y Hacienda**  
**Presidencia de Gobierno**  
**Plan General Contable**  
**Portal del Ciudadano. Administración General del Estado**  
**Real Casa de la Moneda. Fábrica Nacional de Moneda y Timbre**  
**Registro de economistas auditores**  
**Secretaría de Estado de Hacienda y Presupuestos**  
**Senado**  
**SEPI**  
**Servicio Ejecutivo de Prevención Blanqueo de Capitales e Infracciones Monetarias**  
**Tesoro Público**  
**Tribunal de Cuentas de España**

## **ORGANISMOS DE LAS CCAA**

**Asamblea de Ceuta**  
**Asamblea de Melilla**  
**Asamblea de Extremadura**  
**Asamblea de Madrid**

**Asamblea de Murcia**

**Consejería de Economía y Hacienda de Andalucía**  
**Consejería de Economía y Administración Pública de Asturias**  
**Consejería de Economía y Hacienda de Canarias**  
**Consejería de Economía y Hacienda de Cantabria**  
**Consejería de Economía y Hacienda de Castilla-La Mancha**  
**Consejería de Economía y Empleo de Castilla y León**  
**Consejería de Economía y Hacienda de Ceuta**  
**Consejería de Economía Comercio e Innovación de Extremadura**  
**Consejería de Economía y Hacienda de Galicia**  
**Consejería de Economía, Hacienda e Innovación de las Islas Baleares**  
**Consejería de Economía e Innovación Tecnológica de Madrid**  
**Consejería de Economía y Hacienda de Murcia**  
**Consejería de Economía, Empleo y Turismo de Melilla**  
**Consellería Economía, Hacienda y Empleo de Valencia**  
**Cortes de Aragón**  
**Cortes de Castilla-La Mancha**  
**Cortes de Castilla y León**  
**Cortes de Valencia**  
**Departamento de Economía, Hacienda y Empleo de Aragón**  
**Departamento de Economía y Finanzas de Cataluña**  
**Departamento de Economía y Hacienda de Navarra**  
**Departamento de Hacienda y Administración Pública del País Vasco**  
**Hacienda de la Rioja**  
**Junta General del Principado de Asturias**  
**Parlamento de Andalucía**  
**Parlamento de Canarias**  
**Parlamento de Cantabria**  
**Parlamento de Cataluña**  
**Parlamento de Galicia**  
**Parlamento de las Islas Baleares**  
**Parlamento de Navarra**  
**Parlamento de País Vasco**  
**Parlamento de La Rioja**

**ORGANISMOS DE ANDALUCÍA**

**B.O. Provincia de Almería**  
**B.O. Provincia de Cádiz**  
**B.O. Provincia de Córdoba**  
**B.O. Provincia de Granada**  
**B.O. Provincia de Huelva**  
**B.O. Provincia de Jaén**  
**B.O. Provincia de Málaga**  
**B.O. Provincia de Sevilla**  
**Cámara de Cuentas de Andalucía**  
**Consejería de la Presidencia-Sección Normativa**  
**Consejería de Gobernación-Sección Normativa**

**Consejería de Economía y Hacienda. Legislación-Sección Normativa**  
**Consejería de Justicia y Administración Pública-Sección Normativa**  
**Consejería de Innovación, Ciencia y Empresa-Sección Normativa**  
**Consejería de Obras Públicas y Transportes-Sección Normativa**  
**Consejería de Empleo-Sección Normativa**  
**Consejería de Turismo, Comercio y Deporte-Sección Normativa**  
**Consejería de Agricultura y Pesca- Sección Normativa**  
**Consejería de Salud-Sección Normativa**  
**Consejería de Educación-Sección Normativa**  
**Consejería para la Igualdad y Bienestar Social**  
**Consejería de Cultura-Sección Normativa**  
**Consejería de Medio Ambiente-Sección Normativa**  
**Consejo Consultivo de Andalucía**  
**Defensor del Pueblo Andaluz**  
**Instituto de Estadística de Andalucía**  
**Noticias de la Junta. Portavoz del Gobierno**  
**Consejo de Gobierno de la Junta de Andalucía**

## **ORGANISMOS POLÍTICA DE GÉNERO**

**Consejería de Economía y Hacienda. Comisión de Impacto de Género**  
**Consejería para la Igualdad y el Bienestar Social. Instituto Andaluz de la Mujer**  
**Ministerio de Economía y Hacienda. Igualdad de Género**  
**Ministerio de Igualdad. Instituto de la Mujer del Estado**  
**Consejería de Empleo y Bienestar Social de la Comunidad Autónoma de Cantabria**  
**Consejería de Familia e Igualdad de Oportunidades de la Junta de Castilla y León**  
**Consejería de Presidencia de la Junta de Comunidades de Castilla-La Mancha**  
**Consejería del Bienestar Social de la Comunidad Valenciana**  
**Consejería de Empleo y Mujer de la Comunidad de Madrid**  
**Consejería de Igualdad y Empleo de la Junta de Extremadura**  
**Departamento de Servicios Sociales y Familia de la Comunidad Autónoma de Aragón**  
**Consejería de Presidencia, Justicia e Igualdad del Principado de Asturias**  
**Consejería de Asuntos Sociales, Promoción e Inmigración de la Comunidad Autónoma de las Illes Balears**  
**Consejería de Bienestar Social, Juventud y Vivienda de la Comunidad Autónoma de Canarias**  
**Consejería de Sociedad, Ciudadanía y Familias de la Generalitat de Cataluña**  
**Departamento de Asuntos Sociales, Familia, Juventud y Deporte de la Comunidad Foral de Navarra**  
**Consejería de Política Social, Mujer e Inmigración de la Comunidad Autónoma de la Región de Murcia**  
**Departamento de la Presidencia del País Vasco. Instituto Vasco de la Mujer (Emakunde)**  
**Consejería de Educación y colectivos sociales de la Ciudad de Melilla**  
**Consejería de Presidencia, Administraciones Públicas y Justicia de Galicia**  
**Organización de las Naciones Unidas. INSTRAW**

**Instituto Europeo de Igualdad de Género**  
**Género y Macroeconomía**  
**World Economic Forum. Gender Gap**  
**Asociación de Hombres por la Igualdad de Género**  
**Grupo Europeo de Hombres Profeministas**