

BANEF nº 198

Consejería de Economía y Hacienda

Secretaría General Técnica

9- 14 de noviembre 2009

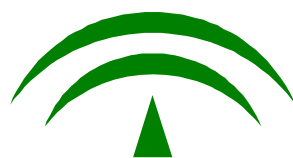

JUNTA DE ANDALUCIA

Índice

Normas Destacadas

Presentación

Economía

**Tecnologías y
Telecomunicaciones**

Tesorería y Deuda Pública

Política Financiera

Financiación y Tributos

**Fondos Europeos y
Planificación**

Intervención

Políticas de Género

Función Pública

Ceses y Nombramientos

BANEF N.º 198

Consejería de Economía y Hacienda

Secretaría General Técnica

9 – 14 de noviembre 2009

Normas Destacadas

- Ley 14/2009, de 11 de noviembre, por la que se regula el **programa temporal de protección por desempleo** e inserción. (BOE, 12/11/2009).
- Ley 16/2009, de 13 de noviembre, de **servicios de pago**.(BOE,14/11/09).

Presentación

Presentamos el número 198 del BANEF que corresponde a los días 9 a 14 de noviembre de 2009.

Esta semana destaca la publicación en el Boletín Oficial del Estado de la Ley 14/2009, de 11 de noviembre, por la que se regula el **programa temporal de protección por desempleo** e inserción.

Este programa, que fue creado con carácter urgente mediante el Real Decreto-ley 10/2009, de 13 de agosto (comentado en el [BANEF 185](#)), se suma a las medidas que desde el Gobierno del Estado se están impulsando para hacer frente a la crisis económica, teniendo esta ley como principales objetivos la minoración de la repercusión de la actual situación económica sobre la economía y el empleo, así como el refuerzo de la protección que se otorga a los trabajadores.

Esta protección se sustenta en la prestación extraordinaria por desempleo de la que podrán ser beneficiarias aquellas personas desempleadas, menores de 65 años que dentro del período que se recoge en la ley hayan visto agotada bien su prestación contributiva por desempleo, o bien su subsidio por desempleo. En ambos casos, para ser beneficiario se exige, con carácter adicional, que no se supere un determinado nivel de rentas.

La cuantía de la prestación se fija en un 80 por ciento del Indicador Público de Rentas de Efectos Múltiples mensual vigente, que para 2009 está fijado en 527,24 euros, por lo que los beneficiarios de la prestación

recibirán una cantidad mensual de 421,79 euros, durante un período máximo de 180 días.

Además de la cobertura que se otorga mediante la prestación extraordinaria de desempleo, esta ley persigue la consecución de objetivos de reinserción laboral de las personas desempleadas mediante su compromiso de participación en un itinerario activo de inserción para el empleo.

Para la financiación de esta prestación extraordinaria, se aprueba un suplemento de crédito por una cuantía de 345 millones de euros, que será financiado mediante deuda pública.

Asimismo, se ha publicado en el Boletín Oficial del Estado la Ley 16/2009, de 13 de noviembre, de **servicios de pago**. La creación del euro en 1999 y su puesta en circulación en 2002 como moneda única, debió originar, al mismo tiempo, la regulación uniforme de los instrumentos de pago que hacen posible la utilización de dicha moneda.

Aunque se aprobaron determinadas normas comunitarias con objetivos armonizadores sobre algunos aspectos de los sistemas de pago, no fue hasta 2005 cuando la Comisión de la Unión Europea presentó la propuesta de Directiva sobre servicios de pago en el mercado interior, la cual fue aprobada como Directiva 2007/64/CE del Parlamento Europeo y del Consejo, de 13 de noviembre de 2007, sobre servicios de pago en el mercado interior. El objeto de la presente Ley es incorporarla al ordenamiento jurídico español.

El objetivo general de la Directiva es garantizar que los pagos realizados en el ámbito de la Unión Europea –en concreto, las transferencias, los adeudos directos y las operaciones de pago directo

efectuadas mediante tarjeta- puedan realizarse con la misma facilidad, eficiencia y seguridad que los pagos nacionales internos de los Estados miembros.

En primer lugar, se pretende aumentar la transparencia y se persigue estimular la competencia entre los mercados nacionales y asegurar la igualdad de oportunidades para competir. De otro lado, se establece un sistema común de derechos y obligaciones para proveedores y para usuarios en relación con la prestación y utilización de los servicios de pago.

Por último, os animamos a realizar cualquier tipo de sugerencia que nos ayude a mejorar el contenido o la estructura de sucesivos BANEF.

La Secretaria General Técnica

Economía

DOUE

Reglamento (CE) núm. 1061/2009 de 19 de octubre de 2009, del Consejo, por el que se **establece un régimen común** aplicable a las **exportaciones**. (DOUE, 09/11/2009).

BOE

Ley 14/2009, de 11 de noviembre, por la que se regula el **programa temporal de protección por desempleo** e inserción. (BOE, 12/11/2009).

Ley 16/2009, de 13 de noviembre, de **servicios de pago**. (BOE, 14/11/09).

Resolución de 9 de noviembre de 2009, del Banco de España, por la que se hacen públicos los **cambios del euro** correspondientes al día **9 de noviembre de 2009**, publicados por el Banco Central Europeo, que tendrán la consideración de cambios oficiales, de acuerdo con lo dispuesto en el artículo 36 de la Ley 46/1998, de 17 de diciembre, sobre la Introducción del Euro. (BOE, 11/11/2009).

Resolución de 10 de noviembre de 2009, del Banco de España, por la que se hacen públicos los **cambios del euro** correspondientes al día **10 de noviembre de 2009**, publicados por el Banco Central Europeo, que tendrán la consideración de cambios oficiales, de acuerdo con lo dispuesto en el artículo 36 de la Ley 46/1998, de 17 de diciembre, sobre la Introducción del Euro. (BOE, 11/11/2009).

Resolución de 11 de noviembre de 2009, del Banco de España, por la que se hacen públicos los **cambios del euro** correspondientes al día **11 de noviembre de 2009**, publicados por el Banco Central Europeo, que tendrán la consideración de cambios oficiales, de acuerdo con lo dispuesto en el artículo 36 de la Ley 46/1998, de 17 de diciembre, sobre la Introducción del Euro. (BOE, 12/11/2009).

Resolución de 12 de noviembre de 2009, del Banco de España, por la que se hacen públicos los **cambios del euro** correspondientes al día **12 de noviembre de 2009**, publicados por el Banco Central Europeo, que tendrán la consideración de cambios oficiales, de acuerdo con lo dispuesto en el artículo 36 de la Ley 46/1998, de 17 de diciembre, sobre la Introducción del Euro. (BOE, 13/11/2009).

Resolución de 13 de noviembre de 2009, del Banco de España, por la que se hacen públicos los cambios del **euro** correspondientes al día **13 de noviembre de 2009**, publicados por el Banco Central Europeo, que tendrán la consideración de cambios oficiales, de acuerdo con lo dispuesto en el artículo 36 de la Ley 46/1998, de 17 de diciembre, sobre la Introducción del Euro. (BOE, 14/11/09).

BOJA

Acuerdo de 27 de octubre de 2009, del **Consejo de Gobierno**, por el que se **autoriza la concesión de subvención nominativa** a la entidad «Fundación Andaluza Fondo de Formación y Empleo» para la mejora de la cualificación profesional de las personas trabajadoras desempleadas y ocupadas de la Comunidad Autónoma de Andalucía, así

como el abono de la subvención según lo previsto en el artículo 21.1.c) de la Ley 3/2008, de 23 de diciembre, del presupuesto de la Comunidad Autónoma de Andalucía para el año 2009. (BOJA, 11/11/2009).

BOLETINES DE OTRAS CCAA

Orden de 27 de octubre, de la Consejería de Economía y Empleo de la Junta de Castilla y León, por la que se **modifica** la **Orden** 361/2009, de 11 de febrero, por la que se establecen las bases reguladoras para la concesión de **subvenciones** dirigidas a **entidades locales**, para la contratación de **personas con discapacidad** y personas en riesgo o situación de exclusión social. (B.O. CASTILLA Y LEÓN, 09/11/2009).

Orden de 27 de octubre, de la Consejería de Economía y Empleo de la Junta de Castilla y León por la que se **modifica** la **Orden** 401/2009, de 19 de febrero, por la que se establecen las bases reguladoras de las **subvenciones** dirigidas a **Entidades Locales**, para la **contratación** de **trabajadores** en el ámbito de los nuevos yacimientos de empleo. (B.O. CASTILLA Y LEÓN, 09/11/2009).

Orden de 30 de octubre, de la Consejería de Economía y Empleo de la Junta de Castilla y León, por la que se **convoca** el **Premio** de **Economía** de Castilla y León «Infanta Cristina» correspondiente al año 2009. (B.O. CASTILLA Y LEÓN, 09/11/2009).

Orden de 3 de noviembre de 2009, del Consejero de Industria, Innovación, Comercio y Turismo, por la que se **convocan incentivos** a la **competitividad** y **reactivación** de los **Sectores** del **Comercio** y la **Hostelería** en la campaña de Navidad 2009. (B. O. PAIS VASCO, 12/11/2009).

Tecnologías y Telecomunicaciones

BOE

Orden 3000/2009, de 29 de octubre, por la que se **crea** y regula el **Registro Electrónico** del **Ministerio** de **Justicia**. (BOE, 10/11/2009).

BOLETINES DE OTRAS CCAA

Orden de 29 octubre, de la Consejería de Administración Autonómica de la Junta de Castilla y León por la que se **modifica** el **Anexo** de la **Orden** 136/2005, de 18 de enero, por la que se **crea** el **registro telemático** de la **Administración** de la Comunidad de Castilla y León y se establecen criterios generales para la presentación telemática de escritos, solicitudes y comunicaciones de determinados procedimientos administrativos. (B.O. CASTILLA Y LEÓN, 11/11/2009).

Financiación y Tributos

BOLETINES DE OTRAS CCAA

Orden de 27 de octubre de 2009, del Consejero de Economía y Hacienda, por la que se fijan determinadas **cuantías previstas** en el **reglamento** de **recaudación** de la hacienda general del País Vasco. (B.O. PAIS VASCO, 12/11/2009).

Acuerdo del Consejo General de la Agencia Tributaria de las Illes Balears, de día 26 de octubre de 2009, por el que se **aprueba** la **relación** de **puestos de trabajo** del **personal laboral** de la **Agencia Tributaria** de las Illes Balears. (B.O. ISLAS BALEARES, 12/11/2009).

Acuerdo del Consejo General de la Agencia Tributaria de las Illes Balears, de día 9 de noviembre de 2009, por el que se aprueba la **modificación** de la **relación** de **puestos de trabajo** y de las **funciones** de los puestos de trabajo del **personal funcionario** de la **Agencia Tributaria** de las Illes Balears. (B.O. ISLAS BALEARES, 12/11/2009).

Tesorería y Deuda Pública

BOLETINES DE OTRAS CCAA

Orden de 4 de noviembre de 2009, del Departamento de Economía, Hacienda y Empleo de la Comunidad Autónoma de Aragón, por la que se **autoriza** la **emisión** de **obligaciones** por un importe de hasta sesenta millones ochocientos mil (60.800.000) euros y se establecen las características de la emisión. (B.O. ARAGÓN, 09/11/2009).

Política Financiera

DOUE

Dictamen de 26 de octubre de 2009, del Banco Central Europeo, sobre una **propuesta** de **reglamento** del Parlamento Europeo y del Consejo relativo a la **supervisión macroprudencial** comunitaria del **sistema financiero** y por el que se **crea** una **Junta Europea de Riesgo Sistémico** y sobre una propuesta de decisión del Consejo por la que se confía al Banco Central Europeo una serie de cometidos específicos en relación con el funcionamiento de la Junta Europea de Riesgo Sistémico. (DOUE, 11/11/2009).

BOE

Circular 4/2009, de 4 de noviembre, de la **Comisión Nacional del Mercado de Valores**, sobre **comunicación de información** relevante. (BOE, 12/12/2009).

BOLETINES DE OTRAS CCAA

Decreto 136/2009, de 4 de noviembre, por el que se **regulan** las **competencias** del Principado de Asturias en la materia de **mediación de seguros y reaseguros privados**. (B.O. ASTURIAS, 13/11/2009).

Fondos Europeos y Planificación

BOJA

Resolución de 28 de octubre de 2009, de la Dirección General de Fondos Agrarios, por la que se adoptan los **porcentajes de reducción y exclusiones** de los **pagos** en el **Marco** de la **Política Agrícola Común** por incumplimientos de requisitos y normas en materia de condicionalidad. (BOJA, 09/11/2009).

Intervención

BOE

Resolución de 29 de octubre de 2009, de la Intervención General de la Administración del Estado, por la que se hacen públicas las "**Operaciones de ejecución del Presupuesto del Estado y de sus modificaciones y operaciones de Tesorería**" del mes de **septiembre de 2009**. (BOE, 09/11/2009).

Resolución de 29 de septiembre de 2009, del Instituto de Contabilidad y Auditoría de Cuentas, por la que se publica la **Norma Técnica de Auditoría de elaboración del Informe Complementario** al de auditoría de las cuentas anuales de las **Empresas de Servicios de Inversión** y sus Grupos. (BOE, 11/11/2009).

BOLETINES DE OTRAS CCAA

Orden de 6 de noviembre de 2009, de la Consejería de Hacienda de la Junta de Galicia, por la que se regulan las **operaciones de cierre del ejercicio de 2009**. (D. O. GALICIA, 09/11/2009).

Orden de 30 de octubre de 2009, de la Consejería de Economía y Hacienda de la Región de Murcia, por la que se regulan las **operaciones de cierre del ejercicio 2009**. (B. O. MURCIA, 11/11/2009).

Orden de 9 de noviembre de 2009, del Departamento de Economía, Hacienda y Empleo de la Comunidad Autónoma de Aragón, de **operaciones de cierre del ejercicio 2009**. (B. O. ARAGÓN, 12/11/2009).

Resolución de 26 de octubre de 2009, de la Intervención General de la Comunidad Autónoma de Castilla y León, por la que se hace público el **Estado de Ejecución** de los **Presupuestos** de la Comunidad correspondiente al **30 de septiembre de 2009**. (B.O. CASTILLA Y LEÓN, 09/11/2009).

Políticas de Género

BOE

Resolución de 2 de noviembre de 2009, de la Secretaría General Técnica, por la que se publica el **Convenio específico 2009**, que **desarrolla el Convenio de colaboración**,

entre el Instituto de la Mujer y la Comunidad Autónoma de **Canarias**, sobre **cooperación en programas y actuaciones dirigidos** específicamente a las **mujeres**. (BOE, 11/11/2009).

[Resolución de 3 de noviembre de 2009](#), de la Secretaría General Técnica, por la que se publica el **Convenio específico 2009**, que **desarrolla el Convenio de colaboración**, entre el Instituto de la Mujer y la Comunidad Autónoma de **La Rioja**, sobre **cooperación en programas y actuaciones dirigidos** específicamente a las **mujeres**. (BOE, 11/11/2009).

[Resolución de 2 de noviembre de 2009](#), de la Secretaría General Técnica, por la que se publica el **Convenio específico 2009**, que **desarrolla el Convenio de colaboración**, entre el Instituto de la Mujer y la Comunidad Autónoma del **Principado de Asturias**, sobre **cooperación en programas y actuaciones dirigidos** específicamente a las **mujeres**. (BOE, 11/11/2009).

[Resolución de 3 de noviembre de 2009](#), de la Secretaría General Técnica, por la que se publica el **Convenio específico 2009**, que **desarrolla el Convenio de colaboración**, entre el Instituto de la Mujer y la **Comunitat Valenciana**, sobre **cooperación en programas y actuaciones dirigidos** específicamente a las **mujeres**. (BOE, 11/11/2009).

BOLETINES DE OTRAS CCAA

[Orden de 9 de noviembre de 2009](#), de la Consejería de Política Social, Mujer e Inmigración, por la que se establecen las **bases reguladoras** para la concesión de **subvenciones** a los **Ayuntamientos** de la Región de Murcia, para la prestación de **servicios** destinados a la **conciliación** de la **vida personal, laboral y familiar**. (B. O. MURCIA, 13/11/2009).

[Resolución de 9 de noviembre de 2009](#), del director general del Secretariado del Consell, de la Conselleria de Industria, Comercio e Innovación de la Comunidad Valenciana, por la que se dispone la publicación del **convenio de colaboración** entre la Administración General del **Estado**, a través del Ministerio de Igualdad, y la **Generalitat**, a través de la Conselleria de Justicia y Administraciones Públicas, para la realización de **actuaciones** encaminadas a **garantizar** a las **mujeres víctimas de violencia de género** el derecho a la **Asistencia Social Integral**. (D. O. VALENCIA, 12/11/2009).

Función Pública

BOJA

[Resolución de 9 de noviembre de 2009](#), del Instituto Andaluz de Administración Pública, por la que se aprueba la **lista definitiva** de admitidos y excluidos, con indicación de las causas de exclusión, correspondiente a las pruebas selectivas para el ingreso, por el sistema de acceso libre, al **Cuerpo de Gestión Administrativa** de la Junta de Andalucía, especialidad **Administración General (A2.1100)**, correspondiente a la Oferta de Empleo Público de 2009. (BOJA, 16/11/2009).

BOLETINES DE OTRAS CCAA

Decreto 198/2009, de 6 de noviembre, del Consell de la Comunidad Valenciana, por el que se establece la **estructura orgánica básica** de la **Presidencia** y de las **consellerias** de la Generalitat. (D.O. VALENCIA, 09/11/2009).

Ceses y Nombramientos

BOLETINES DE OTRAS CCAA

Decreto 199/2009, de 6 de noviembre, del Consell de la Comunidad **Valenciana**, por el que **cesan** y se **nombran altos cargos** de la administración de la Generalitat. (DOCV, 09/11/2009).

	IRS hoy		
	EUR	USD	Dif.
1Y	1,204	0,504	-0,700
3Y	2,180	1,741	-0,439
5Y	2,778	2,577	-0,201
10Y	3,562	3,556	-0,006
30Y	4,006	4,242	0,236

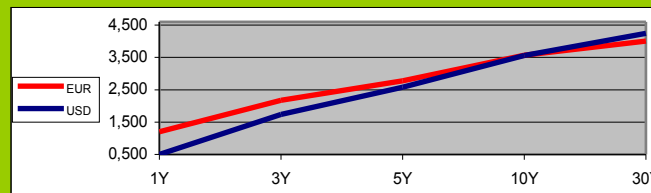

	IRS media semanal		
	EUR	USD	Dif.
1Y	1,227	0,521	-0,707
3Y	2,212	1,767	-0,445
5Y	2,802	2,615	-0,187
10Y	3,577	3,606	0,029
30Y	4,020	4,270	0,251

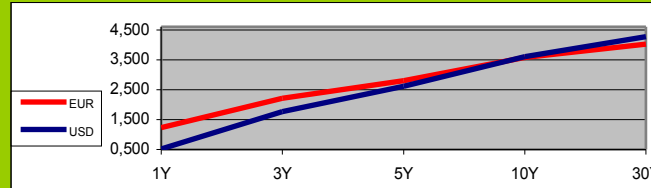

	IRS media mensual		
	EUR	USD	Dif.
1Y	1,277	0,602	-0,675
3Y	2,264	1,887	-0,378
5Y	2,823	2,711	-0,112
10Y	3,576	3,624	0,048
30Y	4,017	4,222	0,205

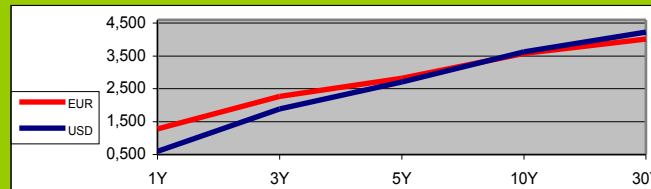

	COMPARATIVA EURIBOR / CALL MONEY SWAP		
	EURIBOR HOY	C M S	DIFERENCIAL
1M	0,432	0,414	0,018
3M	0,714	0,435	0,279
6M	0,989	0,478	0,511
9M	1,119	0,572	0,547
12M	1,224	0,689	0,535

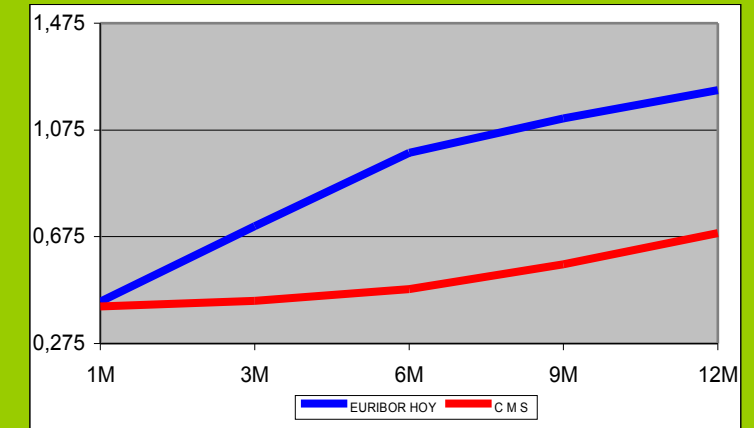

	Tipo de Cambio (unidades monetarias por euro)		
	USD	JPY	CHF
dic-08	1,3917	126,14	1,4850
ene-09	1,2816	114,98	1,4871
feb-09	1,2644	123,23	1,4841
mar-09	1,3308	131,17	1,5152
abr-09	1,3275	130,34	1,5066
may-09	1,4098	136,33	1,5175
jun-09	1,4134	135,51	1,5265
jul-09	1,4138	135,33	1,5317
ago-09	1,4272	133,1	1,5168
sep-09	1,4562	133,14	1,5148
oct-09	1,4800	134,66	1,5123

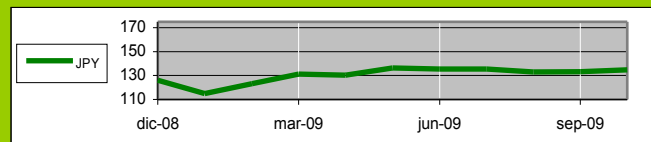
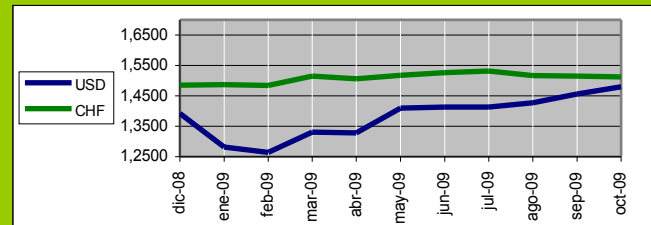

	EURIBOR		
	HOY	media semanal	media mensual
1M	0,432	0,432	0,429
3M	0,714	0,715	0,725
6M	0,989	0,992	1,007
9M	1,119	1,123	1,137
12M	1,224	1,228	1,241

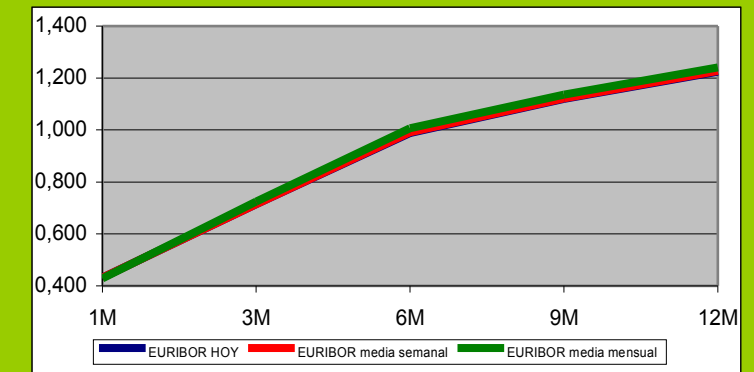

TIPO DE CAMBIO	
USA	1,4876
JPY	133,6
CHF	1,5106

Unidades monetarias por Euro.



EVOLUCIÓN IRS EURO

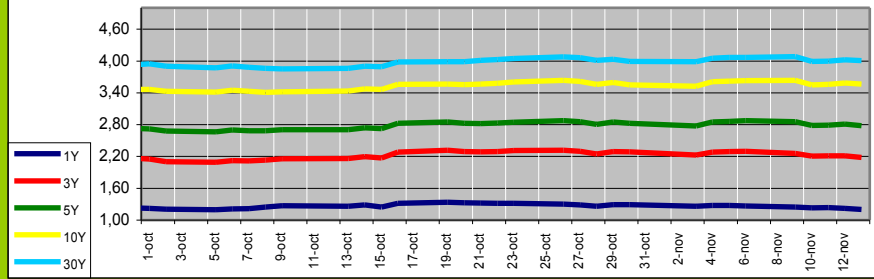

EVOLUCIÓN IRS USD

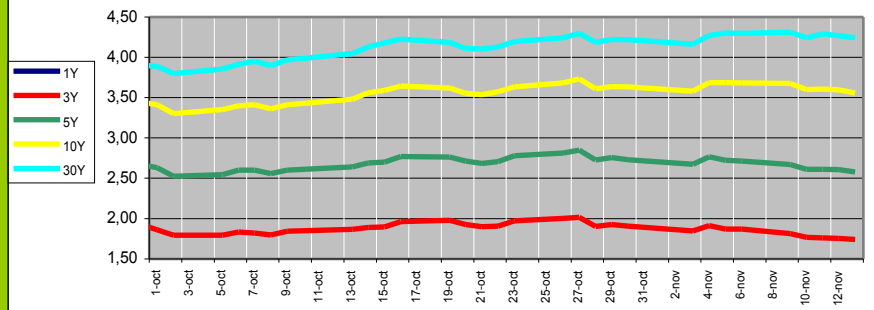

EVOLUCIÓN IRS JPY

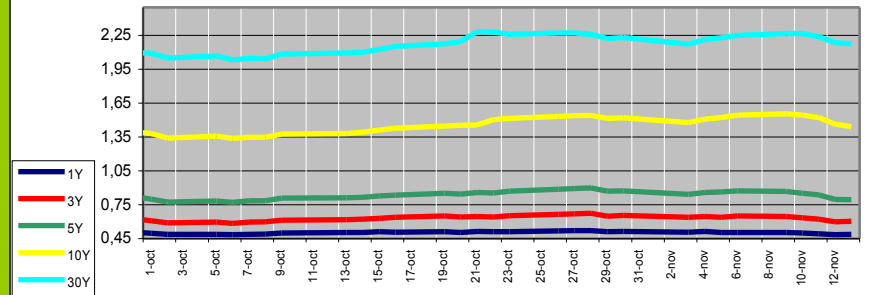

EVOLUCIÓN EURIBOR

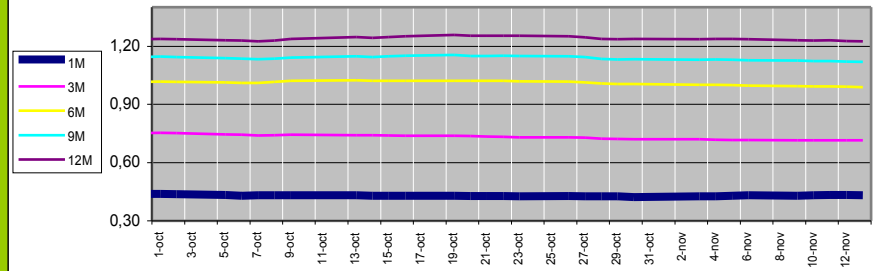

TIPOS DE INTERVENCIÓN BANCOS CENTRALES

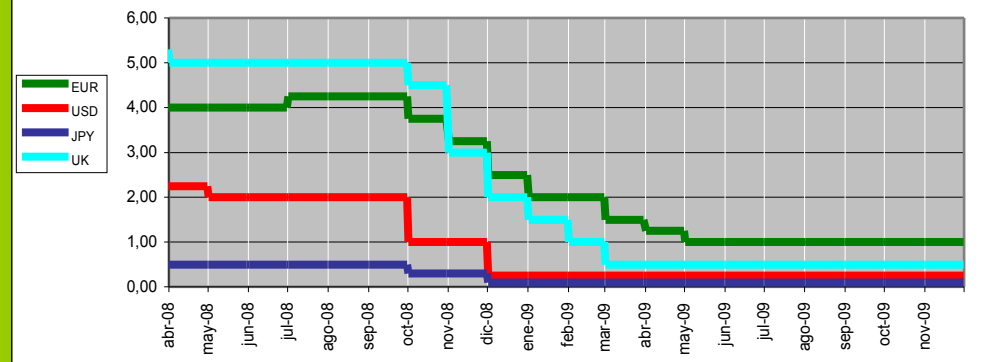

	nov-09	oct-09	sep-09	ago-09	jul-09	jun-09	may-09
EUR	1,00	1,00	1,00	1,00	1,00	1,00	1,00
USD	0,25	0,25	0,25	0,25	0,25	0,25	0,25
JPY	0,10	0,10	0,10	0,10	0,10	0,10	0,10
UK	0,50	0,50	0,50	0,50	0,50	0,50	0,50

ETTI - Curva Cupón Cero

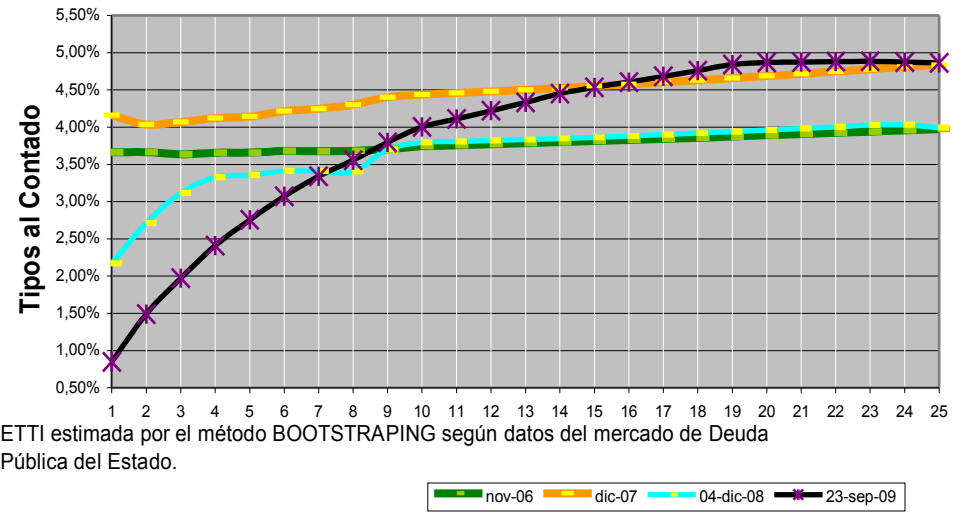

ETTI estimada por el método BOOTSTRAPING según datos del mercado de Deuda Pública del Estado.

COMPARATIVA ENTRE EURIBOR Y CALL MONEY SWAP

13/11/2009

El Call Money Swap se liquida por diferencias entre el tipo negociado y el EONIA capitalizado hasta el vencimiento y tiene muy poco riesgo de crédito. El euribor además de ser resultado de las expectativas del mercado en la evolución del repo tiene una vertiente por riesgo de crédito, para ver que parte de euribor corresponde a riesgo de crédito comparamos el EURIBOR con el CALL MONEY SWAP. Las elevadas divergencias ponen de manifiesto el elevado riesgo de crédito existente.

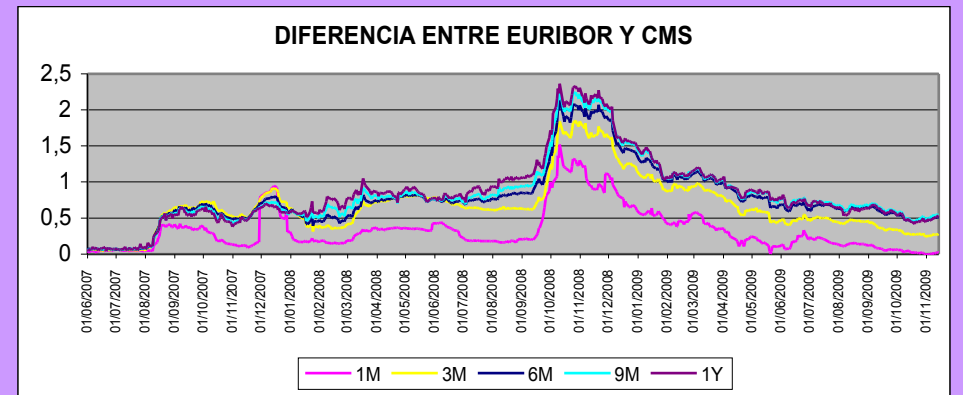
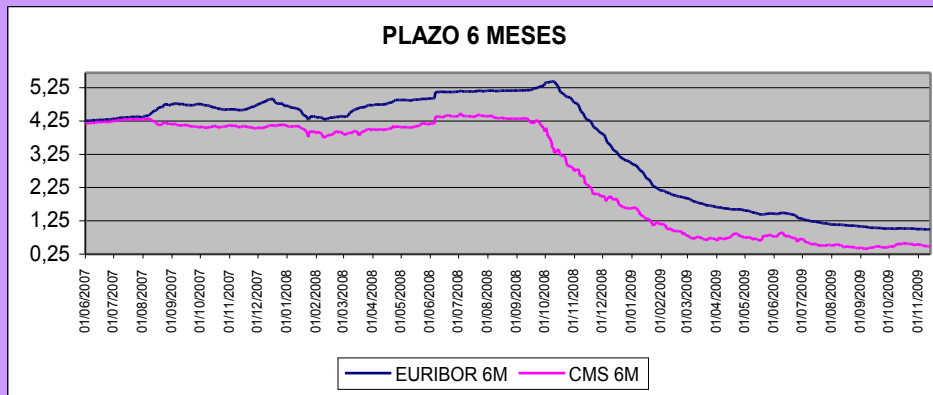
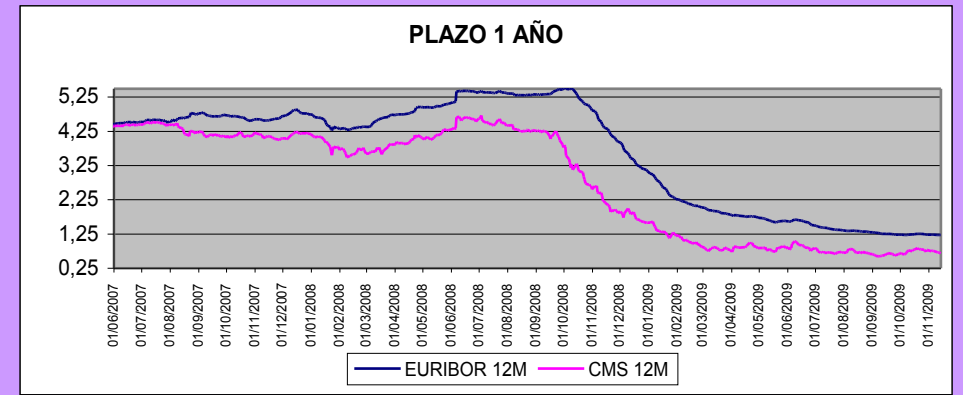
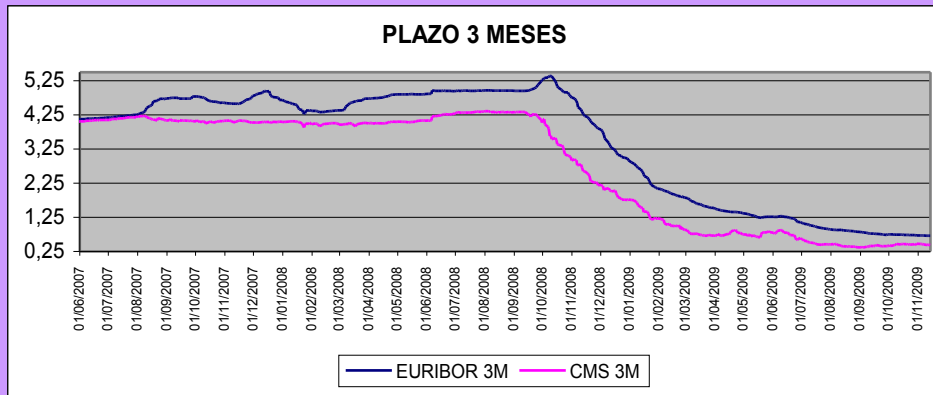
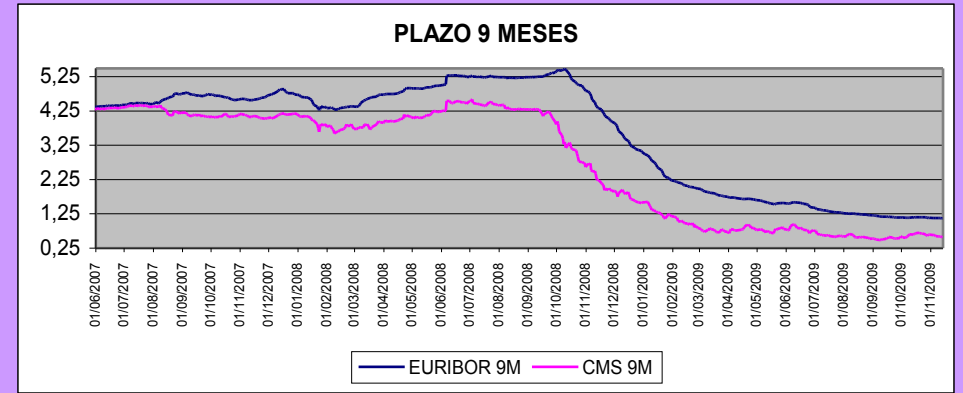
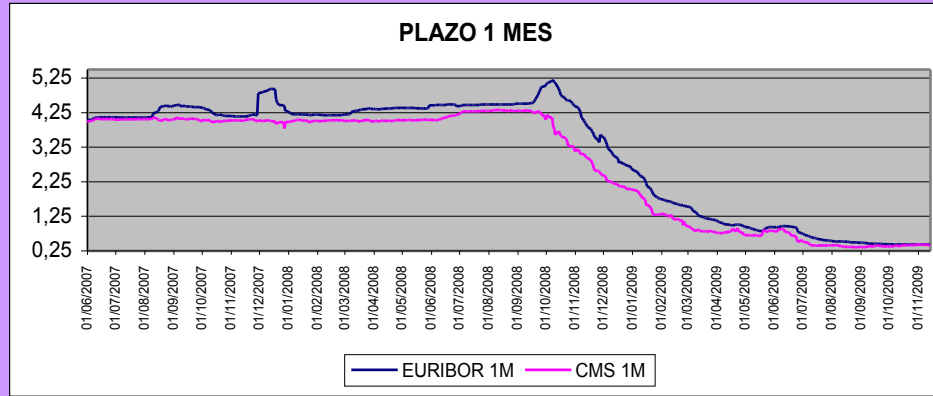

COMPARATIVA TIPOS IMPLÍCITOS Y FRA.

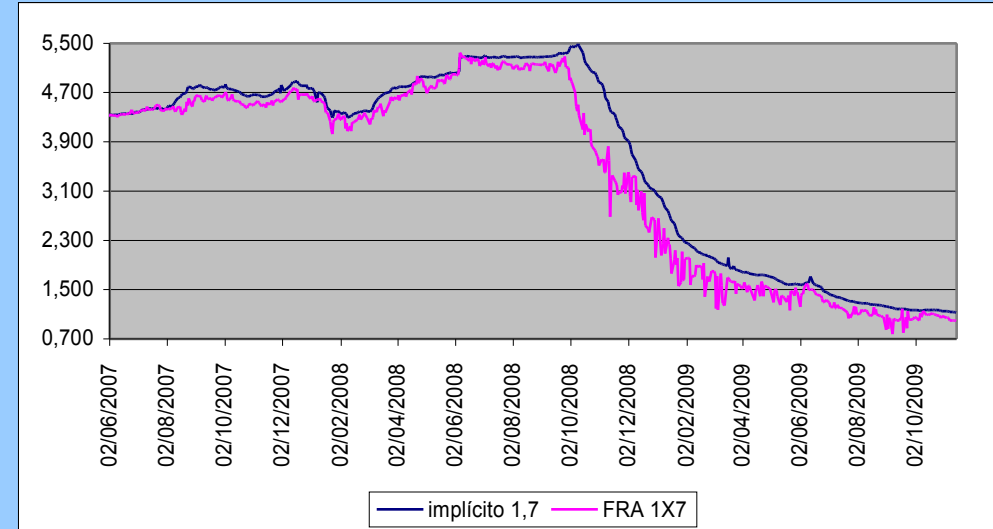
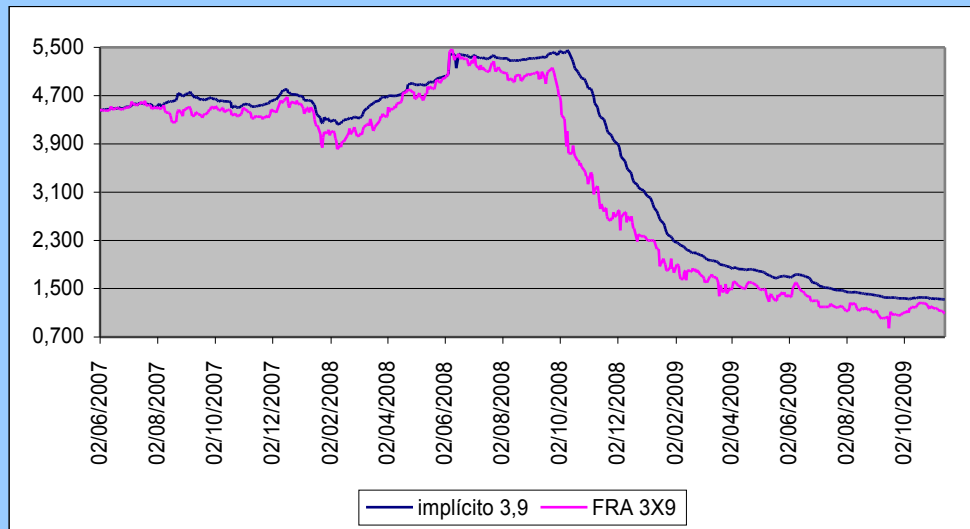
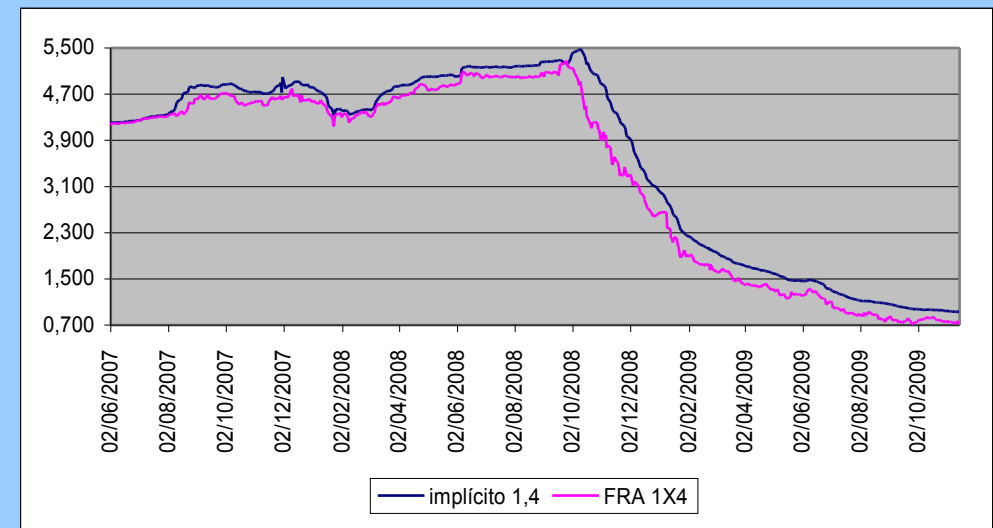
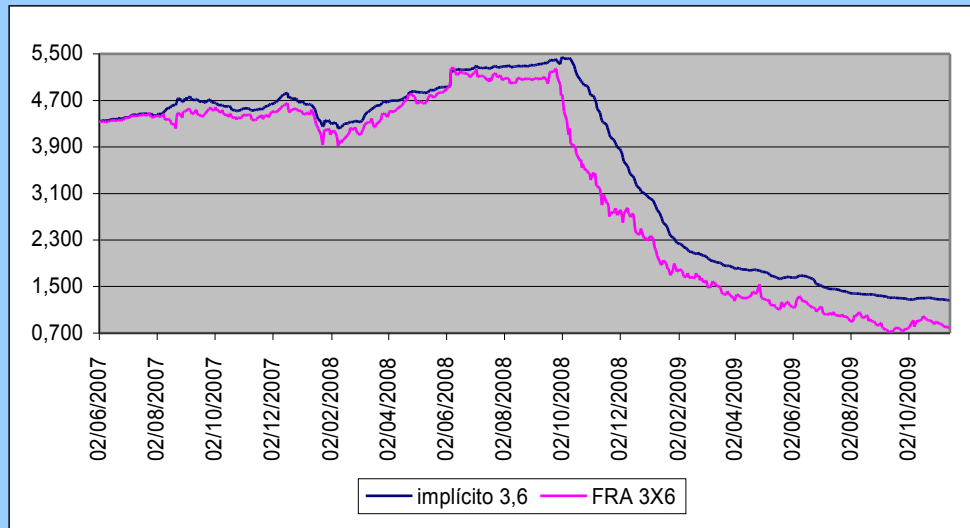

El Sesgo entre los tipos implícitos y los FRA refleja la posibilidad de arbitraje en el mercado.

[Enlaces de interés](#)

[GLOSARIO ECONÓMICO-FINANCIERO](#)

[Diccionario Bolsa Valencia](#)
[Diccionario Real Academia Española](#)
[Diccionario Económico. Hoy Inversión](#)
[Diccionario jurídico](#)
[Europa Glosario](#)
[Glosario Cinco Días](#)
[Glosario de Términos. Banco de España](#)

[PRENSA-SECCIÓN ECONOMÍA](#)

[ABC](#)
[Actualidad Económica](#)
[Agencia EFE](#)
[Agenda Empresa](#)
[Andalucía Económica](#)
[Auditoría Pública](#)
[Capital](#)
[Cinco Días](#)
[Diario Cooperación Desarrollo y Política Exterior](#)
[El economista](#)
[El Mundo](#)
[El País](#)
[Estrategias de Inversión](#)
[Estrella Digital](#)
[Europa Press](#)
[Expansión](#)
[Fundación de estudios de economía aplicada](#)
[Hoy Inversión](#)
[Infoanalistas](#)
[Intereconomía](#)
[Invertia](#)
[IBLNews](#)
[La Gaceta de los Negocios](#)
[La razón](#)
[La Vanguardia](#)
[Libertad Digital](#)
[Noticias Pyme](#)
[Periodista Digital](#)
[Revista de prensa internacional](#)

[REVISTAS Y BOLETINES DE LA CEH](#)

Boletín Económico de Andalucía. SG Economía
Boletín Informativo de la Intervención General
Boletín de novedades de la Biblioteca de la CEH
Boletín Trimestral. Valores de la Junta de Andalucía. DG Tesorería y Deuda Pública
Catálogo del IEA. Estadísticas de Síntesis
Cuadernos de recaudación tributaria. SG Hacienda
Informe sobre la situación socioeconómica de Andalucía
Revista Huella. DG. Fondos Europeos
Revista Coyuntura Económica. SG Economía

BOLSAS Y MERCADOS

Agenbolsa
Bolsas y mercados
Bolsa de Barcelona
Bolsa de Bilbao
Bolsa de Valencia
Bolsa en Renta 4
Comisión Nacional de Mercado de Valores
Ecobolsa
Finanzas
Infobolsa
La Bolsa

DERECHO

Derecho
Noticias Jurídicas
Portal de derecho de la UE
Toda la Ley
vLex

BANCOS Y CAJAS

Asociación Española de Banca
Asociación Nacional de Establecimientos Financieros de Crédito
Asociación de usuarios de Banca
Asociación de usuarios de servicios bancarios y cajas de ahorro
Bancaja
Banco de España
Banco Interamericano de Desarrollo
Banco Mundial
BBVA

Banesto
Bankinter
Banco Pastor
Banco de Sabadell Atlántico
Banco Urquijo
Barclays
Caixa Catalunya
Caixa Galicia
Caixanova
CajAstur
Caja Castilla La Mancha
Caja Duero
Caja Granada
Caja Guipúzcoa San Sebastián
CajaSur
Caja de ahorros del Mediterráneo
Caja de Badajoz
Caja de Extremadura
Caja de Jaén
Caja Madrid
Caja Murcia
CajaSol
Cajas Rurales
Citibank
Confederación Española de Cajas de Ahorro. CECA
Deutsche Bank
Grupo Banco Popular
Grupo Santander
Ibercaja
ING Direct
La Caixa
Unicaja
Unión Nacional de Cooperativas de Crédito

ORGANISMOS INTERNACIONALES

Centro de Estudios Monetarios Latinoamericanos
Folletos de la Reserva Federal en español
ONU. Desarrollo económico y social. Noticias y publicaciones recientes
ONU. Publicaciones en línea. Adiciones recientes
Organización de los Estados Americanos
Organización Mundial del Comercio

ORGANISMOS EUROPEOS

Centro de Documentación europea
Comisión Europea

Comité Económico y Social Europeo
Comité de las Regiones
Parlamento Europeo
Parlamento Europeo. Oficina en España
Representación en España de la Comisión Europea
Tribunal de Cuentas Europeo

ORGANISMOS NACIONALES

Agencia española de Promoción de Inversiones
Agencia Estatal Administración Tributaria
Asociación Española de Contabilidad y Administración de Empresas
Asociación Hipotecaria Española
Cámaras de Comercio
Congreso de los Diputados
Consejo Económico Social
Consejo de Estado
Dirección General de Catastro
Dirección General de Patrimonio del Estado
Fondo de Garantía de Depósitos en Entidades de Crédito
Foro de Liquidación de Pagos y Valores del Hemisferio Occidental
Información empresarial de las Cámaras de Comercio españolas
Instituto Español de comercio exterior
Instituto de Crédito Oficial
Instituto de Contabilidad y Auditoría de Cuentas
Instituto de Estudios Fiscales
Instituto Nacional de Estadística
Ministerio de Economía y Hacienda
Presidencia de Gobierno
Plan General Contable
Portal del Ciudadano. Administración General del Estado
Real Casa de la Moneda. Fábrica Nacional de Moneda y Timbre
Registro de economistas auditores
Secretaría de Estado de Hacienda y Presupuestos
Senado
SEPI
Servicio Ejecutivo de Prevención Blanqueo de Capitales e Infracciones Monetarias
Tesoro Público
Tribunal de Cuentas de España

ORGANISMOS DE LAS CCAA

Asamblea de Ceuta
Asamblea de Melilla
Asamblea de Extremadura
Asamblea de Madrid

Asamblea de Murcia

Consejería de Economía y Hacienda de Andalucía
Consejería de Economía y Administración Pública de Asturias
Consejería de Economía y Hacienda de Canarias
Consejería de Economía y Hacienda de Cantabria
Consejería de Economía y Hacienda de Castilla-La Mancha
Consejería de Economía y Empleo de Castilla y León
Consejería de Economía y Hacienda de Ceuta
Consejería de Economía Comercio e Innovación de Extremadura
Consejería de Economía y Hacienda de Galicia
Consejería de Economía, Hacienda e Innovación de las Islas Baleares
Consejería de Economía e Innovación Tecnológica de Madrid
Consejería de Economía y Hacienda de Murcia
Consejería de Economía, Empleo y Turismo de Melilla
Consellería Economía, Hacienda y Empleo de Valencia
Cortes de Aragón
Cortes de Castilla-La Mancha
Cortes de Castilla y León
Cortes de Valencia
Departamento de Economía, Hacienda y Empleo de Aragón
Departamento de Economía y Finanzas de Cataluña
Departamento de Economía y Hacienda de Navarra
Departamento de Hacienda y Administración Pública del País Vasco
Hacienda de la Rioja
Junta General del Principado de Asturias
Parlamento de Andalucía
Parlamento de Canarias
Parlamento de Cantabria
Parlamento de Cataluña
Parlamento de Galicia
Parlamento de las Islas Baleares
Parlamento de Navarra
Parlamento de País Vasco
Parlamento de La Rioja

ORGANISMOS DE ANDALUCÍA

B.O. Provincia de Almería
B.O. Provincia de Cádiz
B.O. Provincia de Córdoba
B.O. Provincia de Granada
B.O. Provincia de Huelva
B.O. Provincia de Jaén
B.O. Provincia de Málaga
B.O. Provincia de Sevilla
Cámara de Cuentas de Andalucía
Consejería de la Presidencia-Sección Normativa
Consejería de Gobernación-Sección Normativa

Consejería de Economía y Hacienda. Legislación-Sección Normativa
Consejería de Justicia y Administración Pública-Sección Normativa
Consejería de Innovación, Ciencia y Empresa-Sección Normativa
Consejería de Obras Públicas y Transportes-Sección Normativa
Consejería de Empleo-Sección Normativa
Consejería de Turismo, Comercio y Deporte-Sección Normativa
Consejería de Agricultura y Pesca- Sección Normativa
Consejería de Salud-Sección Normativa
Consejería de Educación-Sección Normativa
Consejería para la Igualdad y Bienestar Social
Consejería de Cultura-Sección Normativa
Consejería de Medio Ambiente-Sección Normativa
Consejo Consultivo de Andalucía
Defensor del Pueblo Andaluz
Instituto de Estadística de Andalucía
Noticias de la Junta. Portavoz del Gobierno
Consejo de Gobierno de la Junta de Andalucía

ORGANISMOS POLÍTICA DE GÉNERO

Consejería de Economía y Hacienda. Comisión de Impacto de Género
Consejería para la Igualdad y el Bienestar Social. Instituto Andaluz de la Mujer
Ministerio de Economía y Hacienda. Igualdad de Género
Ministerio de Igualdad. Instituto de la Mujer del Estado
Consejería de Empleo y Bienestar Social de la Comunidad Autónoma de Cantabria
Consejería de Familia e Igualdad de Oportunidades de la Junta de Castilla y León
Consejería de Presidencia de la Junta de Comunidades de Castilla-La Mancha
Consejería del Bienestar Social de la Comunidad Valenciana
Consejería de Empleo y Mujer de la Comunidad de Madrid
Consejería de Igualdad y Empleo de la Junta de Extremadura
Departamento de Servicios Sociales y Familia de la Comunidad Autónoma de Aragón
Consejería de Presidencia, Justicia e Igualdad del Principado de Asturias
Consejería de Asuntos Sociales, Promoción e Inmigración de la Comunidad Autónoma de las Illes Balears
Consejería de Bienestar Social, Juventud y Vivienda de la Comunidad Autónoma de Canarias
Consejería de Sociedad, Ciudadanía y Familias de la Generalitat de Cataluña
Departamento de Asuntos Sociales, Familia, Juventud y Deporte de la Comunidad Foral de Navarra
Consejería de Política Social, Mujer e Inmigración de la Comunidad Autónoma de la Región de Murcia
Departamento de la Presidencia del País Vasco. Instituto Vasco de la Mujer (Emakunde)
Consejería de Educación y colectivos sociales de la Ciudad de Melilla
Consejería de Presidencia, Administraciones Públicas y Justicia de Galicia
Organización de las Naciones Unidas. INSTRAW

Instituto Europeo de Igualdad de Género
Género y Macroeconomía
World Economic Forum. Gender Gap
Asociación de Hombres por la Igualdad de Género
Grupo Europeo de Hombres Profeministas