

BANEF nº 200

Consejería de Economía y Hacienda

Secretaría General Técnica

23- 28 de noviembre 2009

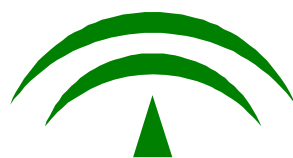

JUNTA DE ANDALUCIA

Índice

Normas Destacadas

Presentación

Normas Generales

Economía

Presupuestos

Tesorería y Deuda Pública

Política Financiera

Financiación y Tributos

**Relaciones Financieras con las
Corporaciones Locales**

Intervención

Políticas de Género

Función Pública

Ceses y Nombramientos

BANEF N.º 200

Consejería de Economía y Hacienda

Secretaría General Técnica

23 – 28 de noviembre 2009

Normas Destacadas

- Decreto 365/2009, de 3 de noviembre, por el que se regulan los **procedimientos administrativos** en materia de **precios autorizados** de **ámbito local** en Andalucía. (BOJA, 23/11/2009).
- Ley 17/2009, de 23 de noviembre, sobre el **libre acceso** a las **actividades** de **servicios** y su **ejercicio**. (BOE, 24/11/2009).
- Orden de 12 de noviembre de 2009, de la Consejería de Empleo, por la que se conceden las **distinciones** al **mérito laboral** en Andalucía en su tercera edición. (BOJA, 25/11/2009).

Presentación

Presentamos el número 200 del BANEF que corresponde a los días 23 a 28 de noviembre de 2009.

Esta semana deseamos destacar en primer lugar la concesión de la distinción al mérito en el ámbito laboral a nuestra querida compañera Guadalupe González Fernández mediante la Orden de 12 de noviembre de 2009, de la Consejería de Empleo, por la que se conceden las **distinciones al mérito laboral** en Andalucía en su tercera edición.

Por otro lado, se ha publicado en el Boletín Oficial de la Junta de Andalucía el **Decreto 365/2009**, de 3 de noviembre, por el que se regulan los **procedimientos administrativos en materia de precios autorizados de ámbito local en Andalucía**.

Este Decreto tiene por objeto regular los procedimientos para la autorización del establecimiento, modificación o revisión de las tarifas de servicios de competencia municipal, que estén sujetos al régimen de precios autorizados de ámbito local, en la Comunidad Autónoma de Andalucía.

Destaca como novedad la desaparición de la Comisión de Precios de Andalucía y de las Comisiones Provinciales de Precios. Las funciones de dichas Comisiones se sustituyen por la consulta a la asociación de municipios y provincias de ámbito autonómico de mayor implantación, a los representantes designados por el Consejo de los Consumidores y Usuarios de Andalucía, así como a la organización empresarial y a las organizaciones sindicales representativas de ámbito autonómico.

Igualmente, debe señalarse la regulación de la autorización automática de las solicitudes de revisión de tarifas, no sólo de autotaxi sino también de transporte urbano colectivo.

De otro lado, por motivos de seguridad jurídica y racionalización administrativa, se especifican los criterios en virtud de los cuales se deberá resolver sobre la autorización de las tarifas, y se relaciona la documentación que se deberá aportar junto a la solicitud de autorización.

Por último, y con la finalidad de lograr una mayor agilización y simplificación de los procedimientos, se contempla la regulación mediante Orden de la tramitación telemática de los procedimientos establecidos en este Decreto.

En el ámbito económico se ha publicado en el Boletín Oficial del Estado la **Ley 17/2009**, de 23 de noviembre, sobre el **libre acceso** a las **actividades de servicios** y su **ejercicio**.

El sector servicios es el sector más importante, tanto de la economía europea como de la española, en términos económicos y de empleo, y el que ha experimentado un mayor desarrollo en los últimos años. A esta expansión ha contribuido, sin duda, el Tratado de la Comunidad Europea, que consagra, tanto la libertad de establecimiento como la libertad de circulación de servicios dentro de la Comunidad.

Sin embargo, los avances en estas libertades han sido insuficientes para alcanzar un auténtico mercado único de servicios que permita a los prestadores, en particular a las pequeñas y medianas empresas, extender sus operaciones más allá de sus fronteras nacionales y beneficiarse plenamente del mercado interior y que al mismo tiempo ofrezca a los consumidores mayor transparencia e información.

La Directiva 2006/123/CE del Parlamento Europeo y del Consejo, de 12 de diciembre de 2006, relativa a los servicios en el mercado interior, aprobada en el marco de la estrategia de Lisboa, establece una serie de principios de aplicación general para la normativa reguladora del acceso a las actividades de servicios y su ejercicio dentro de la Unión Europea.

Por ello, esta ley, tiene por objeto establecer las disposiciones generales necesarias para facilitar la libertad de establecimiento de los prestadores y la libre prestación de servicios, simplificando los procedimientos y fomentando, al mismo tiempo, un nivel elevado de calidad en los servicios, así como evitar la introducción de restricciones al funcionamiento de los mercados de servicios que, de acuerdo con lo establecido en esta Ley, no resulten justificadas o proporcionadas.

Por último, os animamos a realizar cualquier tipo de sugerencia que nos ayude a mejorar el contenido o la estructura de sucesivos BANEF.

La Secretaria General Técnica

Normas Generales

BOE

Instrumento de Ratificación del Tratado por el que se **modifican** el **Tratado** de la **Unión Europea** y el **Tratado Constitutivo** de la **Comunidad Europea**, hecho en **Lisboa** el **13 de diciembre** de **2007**.(BOE, 27/11/2009).

Reforma del Reglamento del Senado por la que se **modifica** el **artículo 49** en su **apartado 2**. (BOE, 25/11/2009).

BOJA

Orden de 12 de noviembre de 2009, de la Consejería de Empleo, por la que se conceden las **distinciones** al **mérito laboral** en Andalucía en su tercera edición. (BOJA, 25/11/2009).

Economía

BOE

Ley 17/2009, de 23 de noviembre, sobre el **libre acceso** a las **actividades** de **servicios** y su **ejercicio**. (BOE, 24/11/2009).

Resolución de 23 de noviembre de 2009, del Banco de España, por la que se hacen públicos los **cambios** del **Euro** correspondientes al día **23** de **noviembre** de **2009**, publicados por el **Banco Central Europeo**, que tendrán la consideración de cambios oficiales, de acuerdo con lo dispuesto en el artículo 36 de la Ley 46/1998, de 17 de diciembre, sobre la Introducción del Euro. (BOE, 24/11/2009).

Resolución de 24 de noviembre de 2009, del Banco de España, por la que se hacen públicos los **cambios** del **euro** correspondientes al día **24** de **noviembre** de **2009**, publicados por el **Banco Central Europeo**, que tendrán la consideración de cambios oficiales, de acuerdo con lo dispuesto en el artículo 36 de la Ley 46/1998, de 17 de diciembre, sobre la Introducción del Euro. (BOE, 25/11/2009).

Resolución de 25 de noviembre de 2009, del Banco de España, por la que se hacen públicos los **cambios** del **euro** correspondientes al día **25** de **noviembre** de **2009**, publicados por el **Banco Central Europeo**, que tendrán la consideración de cambios oficiales, de acuerdo con lo dispuesto en el artículo 36 de la Ley 46/1998, de 17 de diciembre, sobre la Introducción del Euro. (BOE, 26/11/2009).

Resolución de 26 de noviembre de 2009, del Banco de España, por la que se hacen públicos los **cambios** del **euro** correspondientes al día **26** de **noviembre** de **2009**, publicados por el **Banco Central Europeo**, que tendrán la consideración de cambios oficiales, de acuerdo con lo dispuesto en el artículo 36 de la Ley 46/1998, de 17 de diciembre, sobre la Introducción del Euro. (BOE, 27/11/2009).

Resolución de 27 de noviembre de 2009, del Banco de España, por la que se hacen públicos los **cambios** del **euro** correspondientes al día **27** de **noviembre** de **2009**,

publicados por el **Banco Central Europeo**, que tendrán la consideración de cambios oficiales, de acuerdo con lo dispuesto en el artículo 36 de la Ley 46/1998, de 17 de diciembre, sobre la Introducción del Euro. (BOE, 28/11/2009).

Resolución de 20 de noviembre de 2009, del secretario autonómico de Empleo y director general del Servicio Valenciano de Empleo y Formación, por la que se publica la **ampliación** de los **créditos máximos** que han de **financiar** las **subvenciones de Planes Integrales de Empleo, ayudas a empleadoras**, para el ejercicio **2009**. (D. O. VALENCIA, 26/11/2006).

BOLETINES DE OTRAS CCAA

Ley 6/2009 de 17 de noviembre, de **medidas ambientales** para **impulsar** las **inversiones** y la **actividad económica** en las Illes Balears. (B. O. ISLAS BALEARES, 24/11/2009).

Orden de 19 de noviembre de 2009, de la Consejería de Economía y Hacienda por la que se establecen las **bases reguladoras** y se establece la **convocatoria** de **ayudas** para la **actualización de infraestructura tecnológica** en **Pymes hoteleras** de la Región de **Murcia**. (B. O. MURCIA, 23/11/2009).

Orden de 25 de noviembre de 2009, de la Consejera de Empleo y Asuntos Sociales, por la que se convocan las **ayudas extraordinarias de apoyo** a la **contratación de personas desempleadas** y/o perceptoras de la renta de garantía de ingresos de la Comunidad Autónoma Vasca. (B. O. PAÍS VASCO, 27/11/2009).

Resolución de 11 de noviembre de 2009, de la Vicepresidencia y Consejería de Economía y Hacienda, por la que se **convocan ayudas** para la **modernización y mejora del pequeño comercio** de **Castilla-La Mancha** para el año **2010**. (D. O. CASTILLA-LA MANCHA, 25/11/2009).

Resolución de 11 de noviembre de 2009, de la Dirección General de Promoción Empresarial y Comercio, por la que se **convocan ayudas** para el **fomento** de la **actividad ferial** y **promoción comercial** para el año **2010**. (D. O. CASTILLA-LA MANCHA, 25/11/2009).

Presupuestos

BOLETINES DE OTRAS CCAA

Orden de 11 de noviembre de 2009, de la consejería de Economía y Hacienda, por la que se regula el **proceso de transición** entre los **Sistemas de Información Económico Financiera** de la Comunidad Autónoma de Canarias **PICCAC** y **SEFCAN**. (B. O. CANARIAS, 24/11/2009).

Orden de 20 noviembre de 2009, del Consejero de Economía y Hacienda por la que se regulan las **operaciones de cierre y apertura del ejercicio presupuestario**. (B. O. ISLAS BALEARES, 26/11/2009).

Orden de 24 de noviembre de 2009, de la Consejería de Economía y Hacienda, de **modificación** de la **Orden de cierre del ejercicio 2009**. (B. O. MURCIA, 26/11/2009).

Financiación y Tributos

BOE

Orden 3127/2009, de 10 de noviembre, del Ministerio de Economía y Hacienda, por la que se aprueba el **modelo 190** para la **declaración del resumen anual de retenciones e ingresos** a cuenta del **Impuesto** sobre la **Renta** de las **Personas Físicas** sobre rendimientos del trabajo y de actividades económicas, premios y determinadas ganancias patrimoniales e imputaciones de renta y se **modifican** las condiciones para la **presentación por vía telemática** de los **modelos 111 y 117** por los obligados tributarios que tengan la consideración de **grandes empresas**, así como la hoja interior de relación de socios, herederos, comuneros o partícipes del modelo 184 y los diseños lógicos de los modelos **184 y 193**. (BOE, 23/11/2009).

BOLETINES DE OTRAS CCAA

Decreto 139/2009, de 11 de noviembre, por el que se **aprueba** el **Reglamento** del **Impuesto** sobre **Grandes Establecimientos Comerciales**. (B. O. ASTURIAS, 25/11/2009).

Resolución de 21 de septiembre de 2009, de la directora de la Agencia Tributaria de las Illes Balears por la que se da **cumplimiento** a lo que dispone el **primer punto** de la **disposición adicional octava** de la **Ley 3/2008**, de 14 de diciembre, de **creación y regulación** de la **Agencia Tributaria** de las **Illes Balears**.(B. O. ISLAS BALEARES, 26/11/2009).

Tesorería y Deuda Pública

BOE

Resolución de 20 de noviembre de 2009, de la Dirección General del Tesoro y Política Financiera, por la que se disponen determinadas **emisiones** de **Bonos y Obligaciones** del **Estado** en el **mes** de **diciembre** de **2009** y se convocan las correspondientes **subastas**. (BOE, 26/11/2009).

BOLETINES DE OTRAS CCAA

Resolución de 9 de noviembre de 2009, del Instituto Valenciano de Finanzas, por la que se adjudican y se acuerda la emisión con fecha **11** de **noviembre** de **2009**, de **Pagarés** de la Generalitat Valenciana correspondientes a la **oferta pública** de suscripción número **TM246** (Tramo minorista). (D. O. VALENCIA, 23/11/2009).

Resolución de 5 de noviembre de 2009, de la Tesorería General, sobre Instrucciones para el **pago** de los **intereses** de la **Deuda Pública** de la Comunidad de Castilla y León, **Emisión 2003**. (B. O. CASTILLA Y LEÓN, 24/11/2009).

[Resolución de 6 de noviembre de 2009](#), de la Tesorería General, sobre Instrucciones para el **pago** de los **intereses** de la **Deuda Pública** de la Comunidad de Castilla y León, **Emisión 2004**. (B. O. CASTILLA Y LEÓN, 24/11/2009).

[Resolución de 9 de noviembre de 2009](#), de la Tesorería General, sobre Instrucciones para el **pago** de los **intereses** de la **Deuda Pública** de la Comunidad de Castilla y León, **Emisión 2000**. (B. O. CASTILLA Y LEÓN, 24/11/2009).

[Resolución de 10 de noviembre de 2009](#), de la Tesorería General, sobre Instrucciones para el **pago** de los **intereses** de la **Deuda Pública** de la Comunidad de Castilla y León, **Emisión 2002**. (B. O. CASTILLA Y LEÓN, 24/11/2009).

[Resolución de 24 de noviembre de 2009](#), de la Consejería de Economía, Hacienda y Empleo, por la que se hace pública la **situación** de la **Tesorería** de la **Generalitat** a **31** de **octubre** de **2009**. (D. O. VALENCIA, 26/11/2009).

Política Financiera

BOE

[Real Decreto 1819/2009, de 27 de noviembre](#), por el que se **modifica** el **Real Decreto 948/2001**, de 3 de agosto, sobre **sistemas** de **indemnización** de los **inversores**. (BOE, 28/11/2009).

BOJA

[Resolución de 13 de noviembre de 2009](#), de la Presidencia del Parlamento de Andalucía, por la que se **ordena** la **publicación** del **acuerdo** de **convalidación** del **Decreto-Ley 2/2009**, de 20 de octubre, por el que se **modifican determinados artículos** de la **Ley 15/1999**, de 16 de diciembre, de **Cajas** de **Ahorros** de Andalucía. (BOJA, 27/11/2009).

Relaciones Financieras con las Corporaciones Locales

BOE

[Resolución de 19 de noviembre de 2009](#), del Congreso de los Diputados, por la que se ordena la **publicación** del **Acuerdo** de **convalidación** del **Real Decreto-ley 13/2009**, de 26 de octubre, por el que se **crea** el **Fondo Estatal** para el **Empleo** y la **Sostenibilidad Local**. (BOE, 25/11/2009).

BOJA

[Decreto 365/2009, de 3 de noviembre](#), por el que se regulan los **procedimientos administrativos** en materia de **precios autorizados** de **ámbito local** en Andalucía. (BOJA, 23/11/2009).

[Resolución de 19 de octubre de 2009](#), de la Viceconsejería, por la que se **autorizan** **tarifas** de **taxis** de **Málaga**. (BOJA, 27/11/2009).

Intervención

DOUE

Reglamento (CE) núm 1136/2009 de 25 de noviembre de 2009, de la Comisión que modifica el Reglamento (CE) n o 1126/2008 por el que se adoptan determinadas **normas internacionales de contabilidad** de conformidad con el Reglamento (CE) núm 1606/2002 del Parlamento Europeo y del Consejo, en lo relativo a la **Norma Internacional de Información Financiera (NIIF) 1**. (DOUE, 26/11/2009).

BOE

Resolución de 17 de noviembre de 2009, de la Intervención General de la Administración del Estado, por la que se publica un **resumen de la Cuenta General del Estado del ejercicio 2008**. (BOE, 28/11/2009).

Resolución de 10 de noviembre de 2009, de la Intervención General de la Seguridad Social, por la que se publica la **cuenta general de la Seguridad Social del ejercicio 2008**. (BOE, 28/11/2009).

Políticas de Género

BOE

Orden 3195/2009, de 12 de noviembre, del Ministerio de Igualdad, por la que se **aprueba el logotipo y representación gráfica del distintivo «Igualdad en la empresa»**. (BOE, 27/11/2009).

BOLETINES DE OTRAS CCAA

Orden 509/2009, de 2 de noviembre, de la Consejera de Trabajo por la que se aprueban las **bases reguladoras para la concesión de ayudas y subvenciones a los programas de igualdad de oportunidades en el trabajo**: programas laborales para la diversidad. (D. O. CATALUÑA, 26/11/2005).

Resolución de 16 de noviembre de 2009, de la Consejería de Presidencia, Justicia e Igualdad, por la que se **ordena la publicación del Convenio Específico 2009**, que desarrolla el **Convenio de Colaboración** suscrito entre la Comunidad Autónoma de **Asturias** y el **Instituto de la Mujer sobre cooperación en programas y actuaciones dirigidos específicamente a las mujeres**. (B. O. ASTURIAS, 24/11/2009).

Resolución de 16 de noviembre de 2009, de la Consejería de Presidencia, Justicia e Igualdad, por la que se ordena la publicación del **Convenio de Colaboración** suscrito entre la Comunidad Autónoma del Principado de Asturias, a través de la Consejería de Presidencia, Justicia e Igualdad, y el Ministerio de Igualdad para la realización de **actuaciones encaminadas a garantizar a las mujeres víctimas de violencia de género el derecho a la asistencia social integral**. (B. O. ASTURIAS, 24/11/2009).

Función Pública

BOE

Real Decreto 1824/2009, de 27 de noviembre, por el que se **modifica** el **Real Decreto 1040/2009**, de 29 de junio, por el que se **desarrolla** la **estructura orgánica básica** del **Ministerio de Política Territorial** y se **modifica** el **Real Decreto 438/2008**, de 14 de abril, por el que se aprueba la **estructura orgánica básica** de los **departamentos ministeriales**. (BOE, 28/11/2009).

Ceses y Nombramientos

BOLETINES DE OTRAS CCAA

Decreto 609/2009, de 24 de noviembre, por el que se dispone el **cese** del **Director** de **Asuntos Económicos**. (B. O. PAIS VASCO, 27/11/2009).

	IRS hoy		
	EUR	USD	Dif.
1Y	1,251	0,463	-0,788
3Y	2,137	1,543	-0,594
5Y	2,700	2,326	-0,374
10Y	3,457	3,311	-0,146
30Y	3,848	4,060	0,212

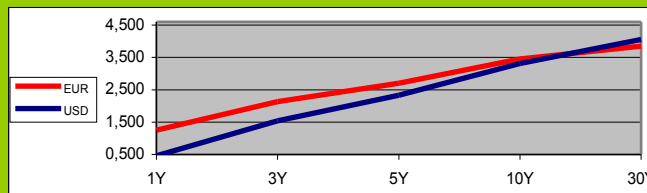

	IRS media semanal		
	EUR	USD	Dif.
1Y	1,266	0,461	-0,805
3Y	2,175	1,611	-0,564
5Y	2,743	2,424	-0,319
10Y	3,488	3,401	-0,087
30Y	3,885	4,120	0,236

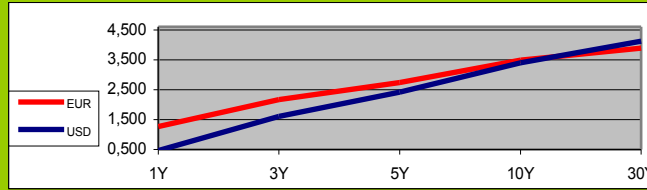

	IRS media mensual		
	EUR	USD	Dif.
1Y	1,245	0,518	-0,728
3Y	2,208	1,737	-0,471
5Y	2,786	2,571	-0,215
10Y	3,549	3,535	-0,014
30Y	3,976	4,200	0,225

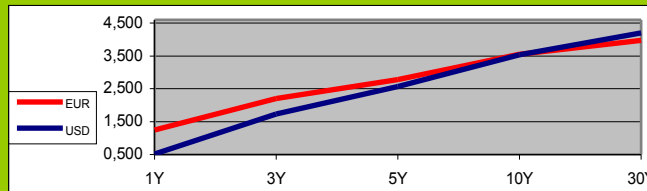

	COMPARATIVA EURIBOR / CALL MONEY SWAP		
	EURIBOR HOY	C M S	DIFERENCIAL
1M	0,466	0,435	0,031
3M	0,718	0,442	0,276
6M	0,993	0,501	0,492
9M	1,121	0,605	0,516
12M	1,232	0,714	0,518

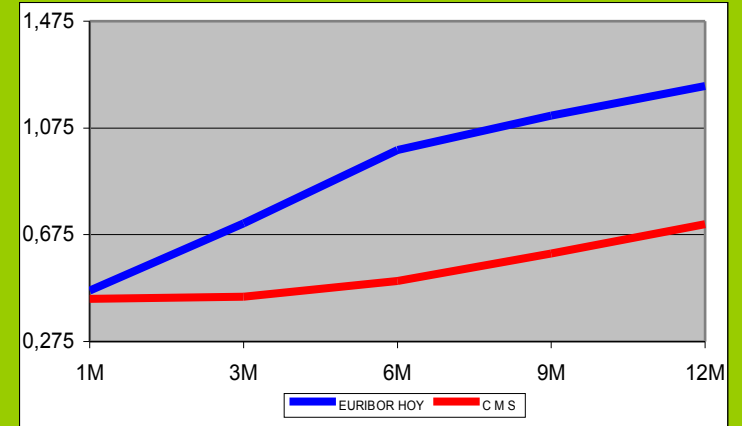

	Tipo de Cambio (unidades monetarias por euro)		
	USD	JPY	CHF
dic-08	1,3917	126,14	1,4850
ene-09	1,2816	114,98	1,4871
feb-09	1,2644	123,23	1,4841
mar-09	1,3308	131,17	1,5152
abr-09	1,3275	130,34	1,5066
may-09	1,4098	136,33	1,5175
jun-09	1,4134	135,51	1,5265
jul-09	1,4138	135,33	1,5317
ago-09	1,4272	133,1	1,5168
sep-09	1,4562	133,14	1,5148
oct-09	1,4800	134,66	1,5123

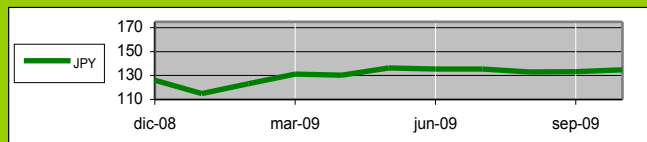
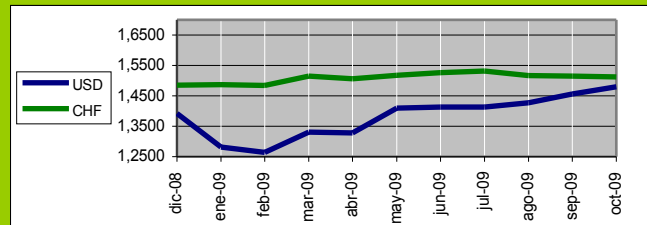

	EURIBOR		
	HOY	media semanal	media mensual
1M	0,466	0,442	0,433
3M	0,718	0,716	0,716
6M	0,993	0,992	0,994
9M	1,121	1,123	1,124
12M	1,232	1,233	1,231

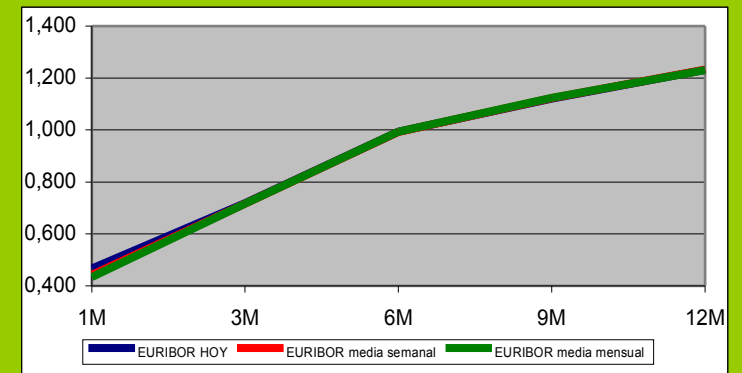

TIPO DE CAMBIO	
USA	1,4916
JPY	128,92
CHF	1,5072

Unidades monetarias por Euro.

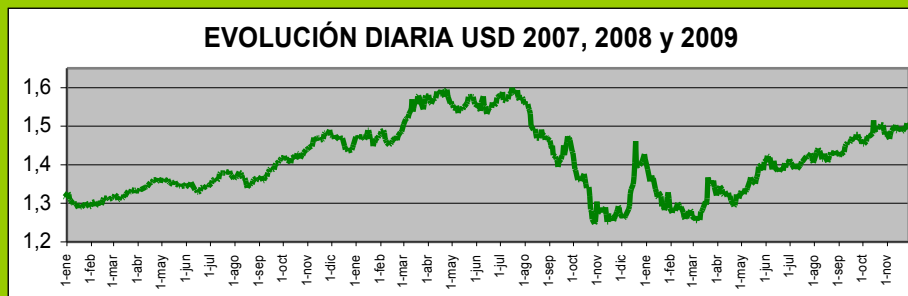

EVOLUCIÓN IRS EURO

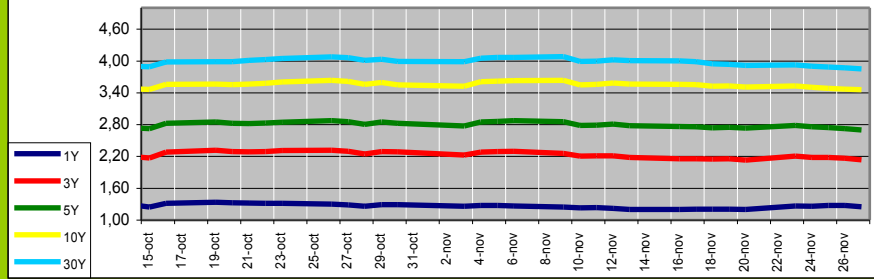

EVOLUCIÓN IRS USD

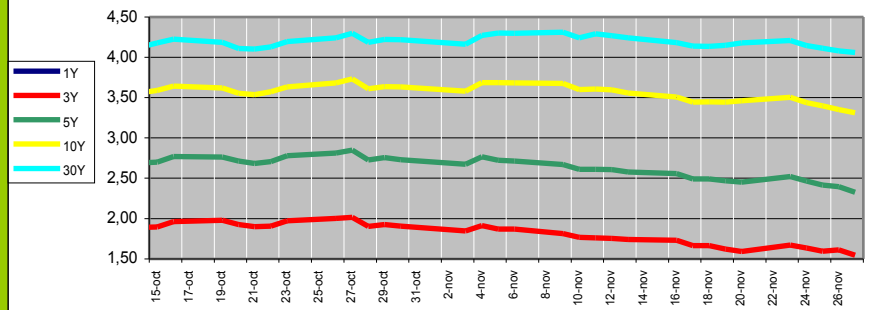

EVOLUCIÓN IRS JPY

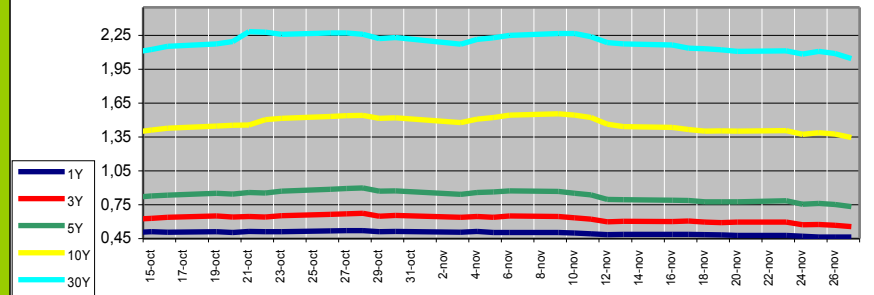

EVOLUCIÓN EURIBOR

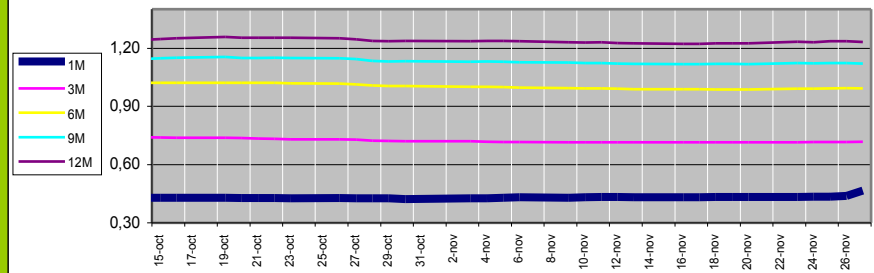

TIPOS DE INTERVENCIÓN BANCOS CENTRALES

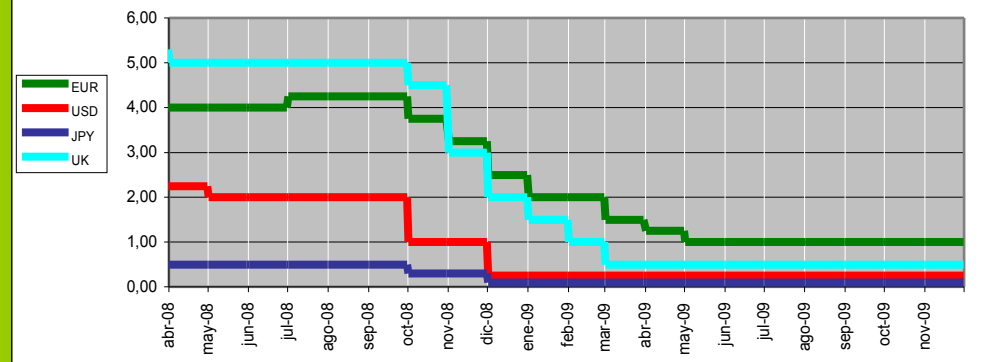

	nov-09	oct-09	sep-09	ago-09	jul-09	jun-09	may-09
EUR	1,00	1,00	1,00	1,00	1,00	1,00	1,00
USD	0,25	0,25	0,25	0,25	0,25	0,25	0,25
JPY	0,10	0,10	0,10	0,10	0,10	0,10	0,10
UK	0,50	0,50	0,50	0,50	0,50	0,50	0,50

ETTI - Curva Cupón Cero

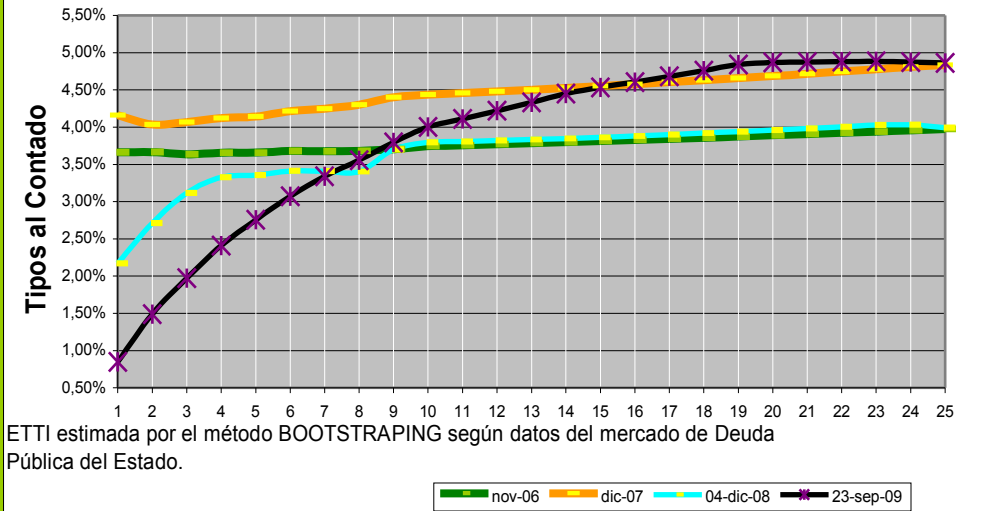

ETTI estimada por el método BOOTSTRAPING según datos del mercado de Deuda Pública del Estado.

nov-06 dic-07 04-dic-08 23-sep-09

COMPARATIVA ENTRE EURIBOR Y CALL MONEY SWAP

27/11/09

El Call Money Swap se liquida por diferencias entre el tipo negociado y el EONIA capitalizado hasta el vencimiento y tiene muy poco riesgo de crédito. El euribor además de ser resultado de las expectativas del mercado en la evolución del repo tiene una vertiente por riesgo de crédito, para ver que parte de euribor corresponde a riesgo de crédito comparamos el EURIBOR con el CALL MONEY SWAP. Las elevadas divergencias ponen de manifiesto el elevado riesgo de crédito existente.

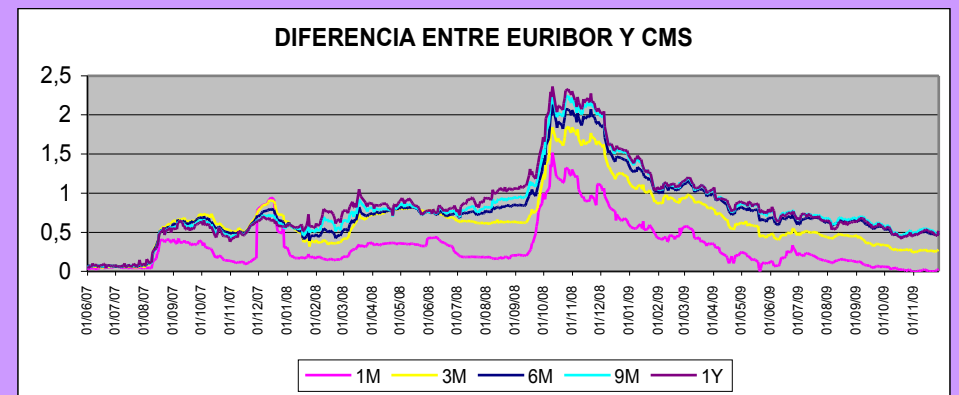
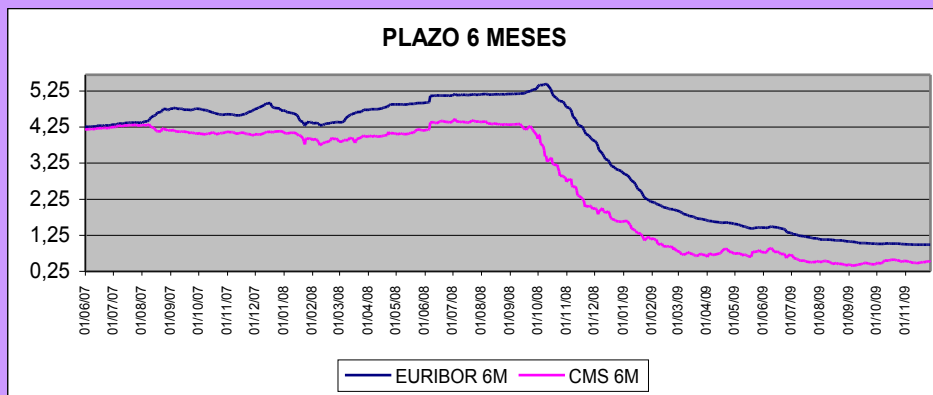
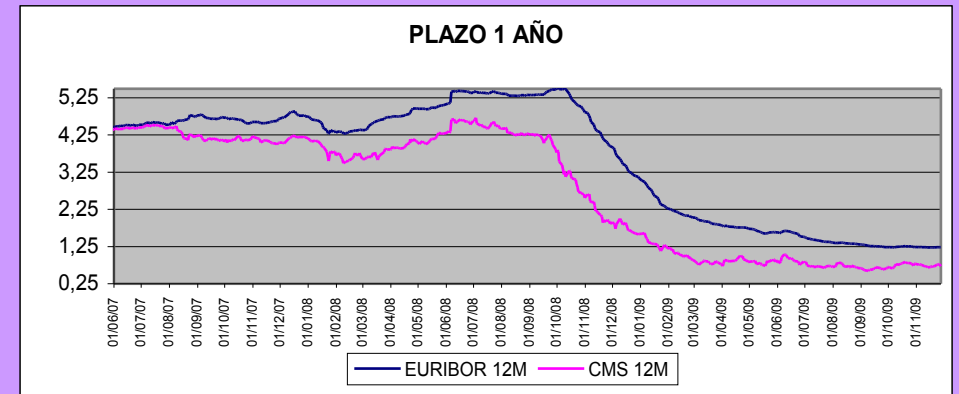
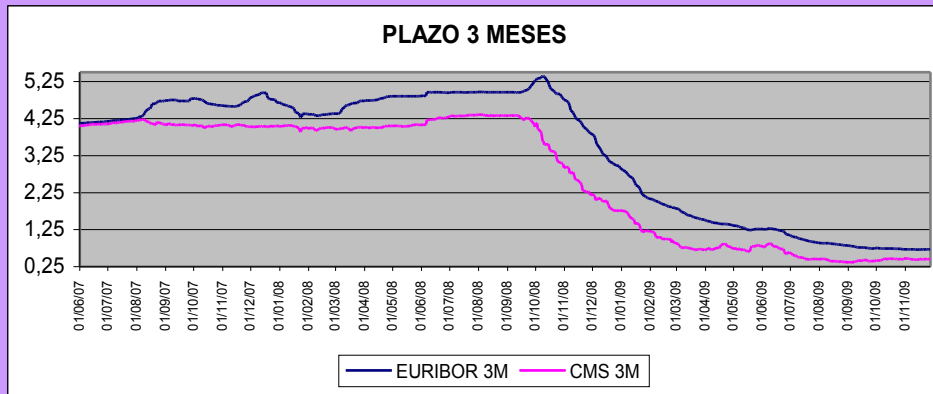
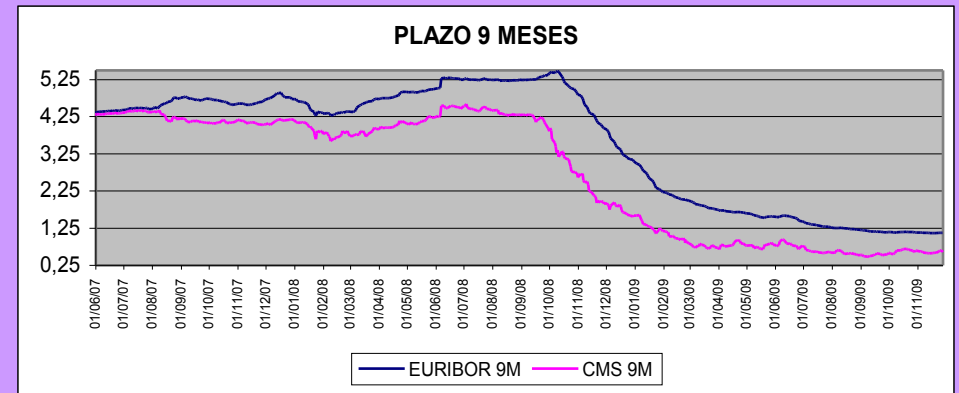
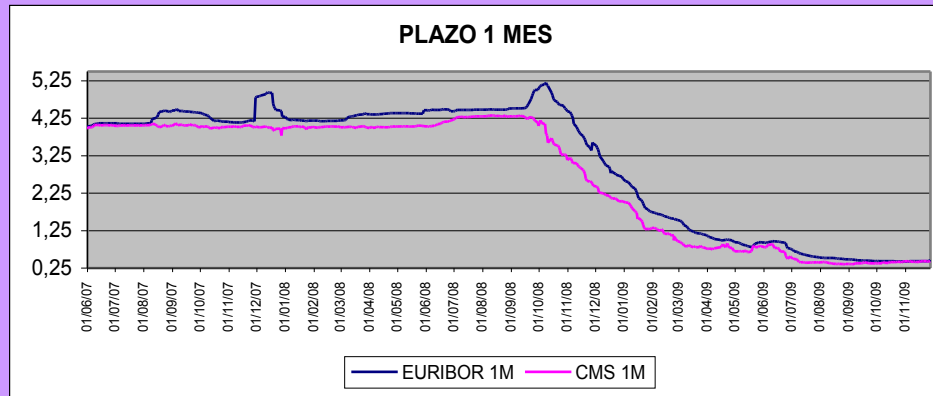

COMPARATIVA TIPOS IMPLÍCITOS Y FRA.

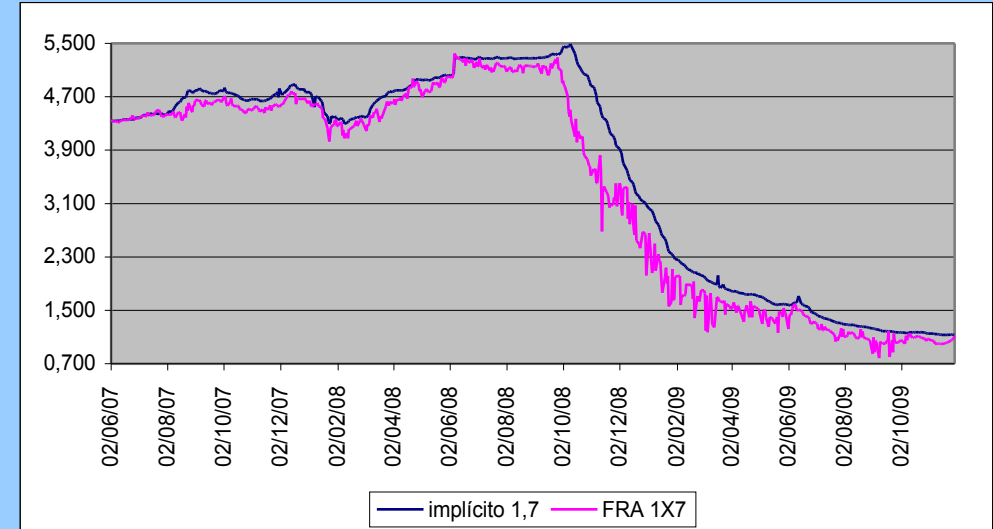
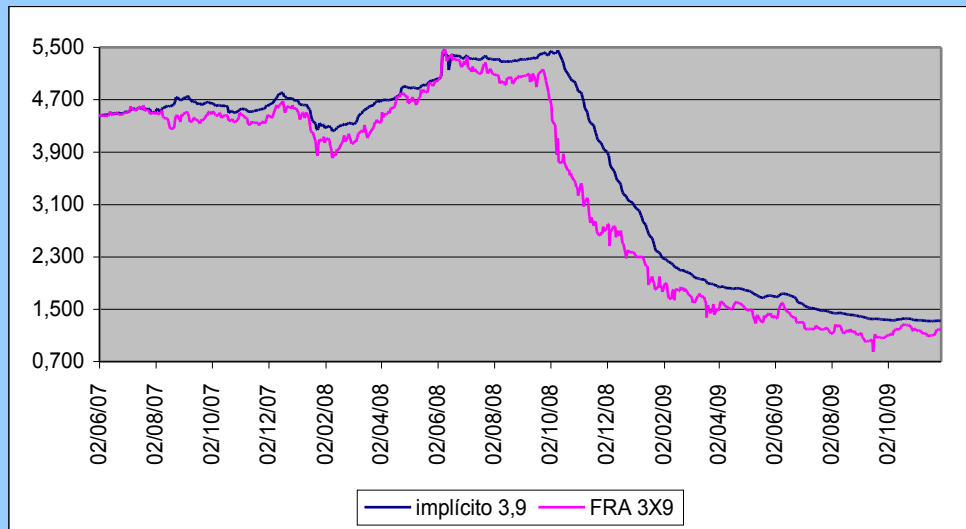
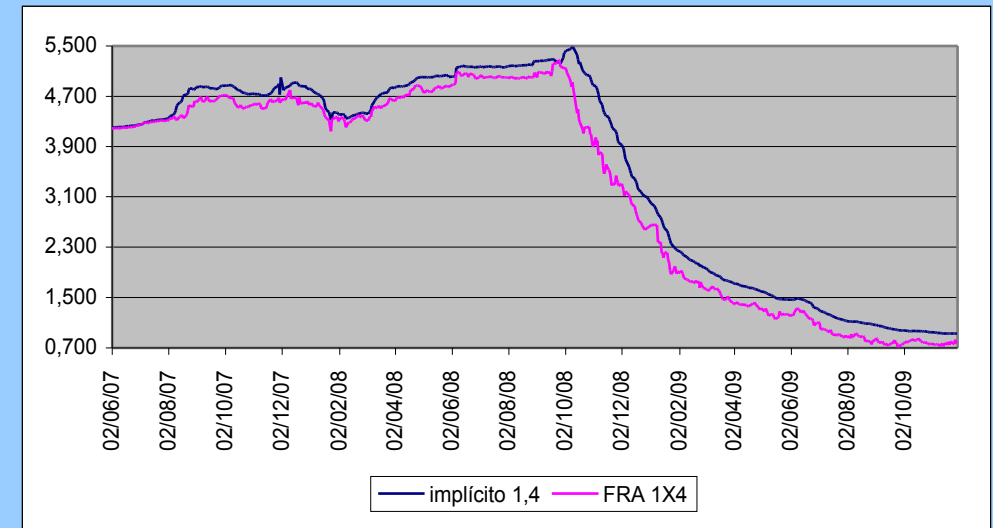
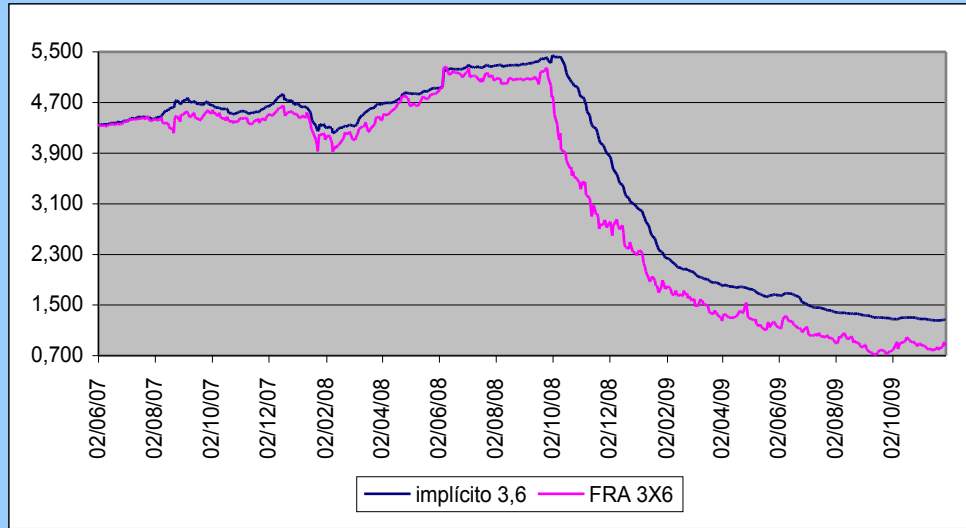

El Sesgo entre los tipos implícitos y los FRA refleja la posibilidad de arbitraje en el mercado.

[Enlaces de interés](#)

[GLOSARIO ECONÓMICO-FINANCIERO](#)

[Diccionario Bolsa Valencia](#)
[Diccionario Real Academia Española](#)
[Diccionario Económico. Hoy Inversión](#)
[Diccionario jurídico](#)
[Europa Glosario](#)
[Glosario Cinco Días](#)
[Glosario de Términos. Banco de España](#)

[PRENSA-SECCIÓN ECONOMÍA](#)

[ABC](#)
[Actualidad Económica](#)
[Agencia EFE](#)
[Agenda Empresa](#)
[Andalucía Económica](#)
[Auditoría Pública](#)
[Capital](#)
[Cinco Días](#)
[Diario Cooperación Desarrollo y Política Exterior](#)
[El economista](#)
[El Mundo](#)
[El País](#)
[Estrategias de Inversión](#)
[Estrella Digital](#)
[Europa Press](#)
[Expansión](#)
[Fundación de estudios de economía aplicada](#)
[Hoy Inversión](#)
[Infoanalistas](#)
[Intereconomía](#)
[Invertia](#)
[IBLNews](#)
[La Gaceta de los Negocios](#)
[La razón](#)
[La Vanguardia](#)
[Libertad Digital](#)
[Noticias Pyme](#)
[Periodista Digital](#)
[Revista de prensa internacional](#)

[REVISTAS Y BOLETINES DE LA CEH](#)

Boletín Económico de Andalucía. SG Economía
Boletín Informativo de la Intervención General
Boletín de novedades de la Biblioteca de la CEH
Boletín Trimestral. Valores de la Junta de Andalucía. DG Tesorería y Deuda Pública
Catálogo del IEA. Estadísticas de Síntesis
Cuadernos de recaudación tributaria. SG Hacienda
Informe sobre la situación socioeconómica de Andalucía
Revista Huella. DG. Fondos Europeos
Revista Coyuntura Económica. SG Economía

BOLSAS Y MERCADOS

Agembolsa
Bolsas y mercados
Bolsa de Barcelona
Bolsa de Bilbao
Bolsa de Valencia
Bolsa en Renta 4
Comisión Nacional de Mercado de Valores
Ecobolsa
Finanzas
Infobolsa
La Bolsa

DERECHO

Derecho
Noticias Jurídicas
Portal de derecho de la UE
Toda la Ley
vLex

BANCOS Y CAJAS

Asociación Española de Banca
Asociación Nacional de Establecimientos Financieros de Crédito
Asociación de usuarios de Banca
Asociación de usuarios de servicios bancarios y cajas de ahorro
Bancaja
Banco de España
Banco Interamericano de Desarrollo
Banco Mundial
BBVA

Banesto
Bankinter
Banco Pastor
Banco de Sabadell Atlántico
Banco Urquijo
Barclays
Caixa Catalunya
Caixa Galicia
Caixanova
CajAstur
Caja Castilla La Mancha
Caja Duero
Caja Granada
Caja Guipúzcoa San Sebastián
CajaSur
Caja de ahorros del Mediterráneo
Caja de Badajoz
Caja de Extremadura
Caja de Jaén
Caja Madrid
Caja Murcia
CajaSol
Cajas Rurales
Citibank
Confederación Española de Cajas de Ahorro. CECA
Deutsche Bank
Grupo Banco Popular
Grupo Santander
Ibercaja
ING Direct
La Caixa
Unicaja
Unión Nacional de Cooperativas de Crédito

ORGANISMOS INTERNACIONALES

Centro de Estudios Monetarios Latinoamericanos
Folletos de la Reserva Federal en español
ONU. Desarrollo económico y social. Noticias y publicaciones recientes
ONU. Publicaciones en línea. Adiciones recientes
Organización de los Estados Americanos
Organización Mundial del Comercio

ORGANISMOS EUROPEOS

Centro de Documentación europea
Comisión Europea

Comité Económico y Social Europeo
Comité de las Regiones
Parlamento Europeo
Parlamento Europeo. Oficina en España
Representación en España de la Comisión Europea
Tribunal de Cuentas Europeo

ORGANISMOS NACIONALES

Agencia española de Promoción de Inversiones
Agencia Estatal Administración Tributaria
Asociación Española de Contabilidad y Administración de Empresas
Asociación Hipotecaria Española
Cámaras de Comercio
Congreso de los Diputados
Consejo Económico Social
Consejo de Estado
Dirección General de Catastro
Dirección General de Patrimonio del Estado
Fondo de Garantía de Depósitos en Entidades de Crédito
Foro de Liquidación de Pagos y Valores del Hemisferio Occidental
Información empresarial de las Cámaras de Comercio españolas
Instituto Español de comercio exterior
Instituto de Crédito Oficial
Instituto de Contabilidad y Auditoría de Cuentas
Instituto de Estudios Fiscales
Instituto Nacional de Estadística
Ministerio de Economía y Hacienda
Presidencia de Gobierno
Plan General Contable
Portal del Ciudadano. Administración General del Estado
Real Casa de la Moneda. Fábrica Nacional de Moneda y Timbre
Registro de economistas auditores
Secretaría de Estado de Hacienda y Presupuestos
Senado
SEPI
Servicio Ejecutivo de Prevención Blanqueo de Capitales e Infracciones Monetarias
Tesoro Público
Tribunal de Cuentas de España

ORGANISMOS DE LAS CCAA

Asamblea de Ceuta
Asamblea de Melilla
Asamblea de Extremadura
Asamblea de Madrid

Asamblea de Murcia

Consejería de Economía y Hacienda de Andalucía
Consejería de Economía y Administración Pública de Asturias
Consejería de Economía y Hacienda de Canarias
Consejería de Economía y Hacienda de Cantabria
Consejería de Economía y Hacienda de Castilla-La Mancha
Consejería de Economía y Empleo de Castilla y León
Consejería de Economía y Hacienda de Ceuta
Consejería de Economía Comercio e Innovación de Extremadura
Consejería de Economía y Hacienda de Galicia
Consejería de Economía, Hacienda e Innovación de las Islas Baleares
Consejería de Economía e Innovación Tecnológica de Madrid
Consejería de Economía y Hacienda de Murcia
Consejería de Economía, Empleo y Turismo de Melilla
Consellería Economía, Hacienda y Empleo de Valencia
Cortes de Aragón
Cortes de Castilla-La Mancha
Cortes de Castilla y León
Cortes de Valencia
Departamento de Economía, Hacienda y Empleo de Aragón
Departamento de Economía y Finanzas de Cataluña
Departamento de Economía y Hacienda de Navarra
Departamento de Hacienda y Administración Pública del País Vasco
Hacienda de la Rioja
Junta General del Principado de Asturias
Parlamento de Andalucía
Parlamento de Canarias
Parlamento de Cantabria
Parlamento de Cataluña
Parlamento de Galicia
Parlamento de las Islas Baleares
Parlamento de Navarra
Parlamento de País Vasco
Parlamento de La Rioja

ORGANISMOS DE ANDALUCÍA

B.O. Provincia de Almería
B.O. Provincia de Cádiz
B.O. Provincia de Córdoba
B.O. Provincia de Granada
B.O. Provincia de Huelva
B.O. Provincia de Jaén
B.O. Provincia de Málaga
B.O. Provincia de Sevilla
Cámara de Cuentas de Andalucía
Consejería de la Presidencia-Sección Normativa
Consejería de Gobernación-Sección Normativa

Consejería de Economía y Hacienda. Legislación-Sección Normativa
Consejería de Justicia y Administración Pública-Sección Normativa
Consejería de Innovación, Ciencia y Empresa-Sección Normativa
Consejería de Obras Públicas y Transportes-Sección Normativa
Consejería de Empleo-Sección Normativa
Consejería de Turismo, Comercio y Deporte-Sección Normativa
Consejería de Agricultura y Pesca- Sección Normativa
Consejería de Salud-Sección Normativa
Consejería de Educación-Sección Normativa
Consejería para la Igualdad y Bienestar Social
Consejería de Cultura-Sección Normativa
Consejería de Medio Ambiente-Sección Normativa
Consejo Consultivo de Andalucía
Defensor del Pueblo Andaluz
Instituto de Estadística de Andalucía
Noticias de la Junta. Portavoz del Gobierno
Consejo de Gobierno de la Junta de Andalucía

ORGANISMOS POLÍTICA DE GÉNERO

Consejería de Economía y Hacienda. ¡Error!Marcador no definido.**Consejería para la Igualdad y el Bienestar Social. Instituto Andaluz de la Mujer**
 ¡Error!Marcador no definido.
 ¡Error!Marcador no definido.¡Error!Marcador no definido.¡Error!Marcador no definido.**Consejería de Presidencia de la Junta de Comunidades de Castilla-La Mancha**
 ¡Error!Marcador no definido. **de la Comunidad de Madrid**
 ¡Error!Marcador no definido.
 ¡Error!Marcador no definido.
 ¡Error!Marcador no definido.
 ¡Error!Marcador no definido.**Consejería de Bienestar Social, Juventud y Vivienda de la Comunidad Autónoma de Canarias**
 ¡Error!Marcador no definido.
 ¡Error!Marcador no definido.
 ¡Error!Marcador no definido.**Consejería de Educación y colectivos sociales de la Ciudad de Melilla**
 ¡Error!Marcador no definido.¡Error!Marcador no definido.**Organización de las Naciones Unidas. INSTRAW**
 ¡Error!Marcador no definido.
 ¡Error!Marcador no definido.
 ¡Error!Marcador no definido.
 ¡Error!Marcador no definido.
 ¡Error!Marcador no definido.