

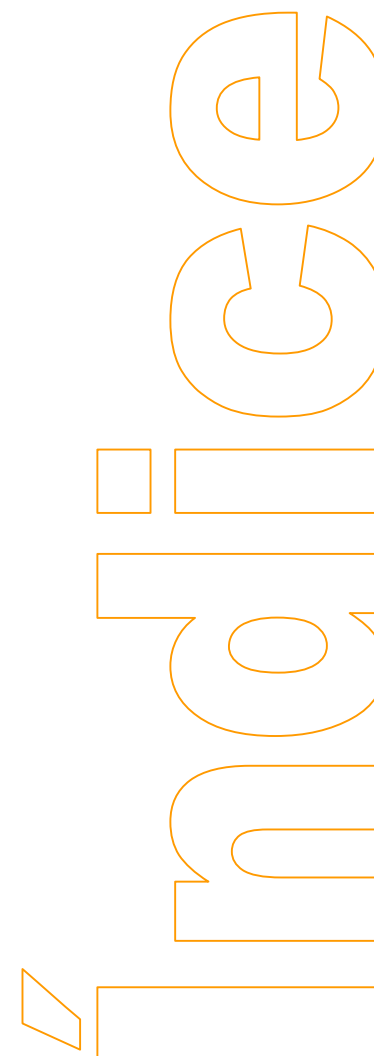

# Estadística de consumo de hidrocarburos en Andalucía Enero 2007

*Elaboración: Unidad Estadística de la  
Consejería de Innovación, Ciencia y Empresa*

	Página
Introducción.....	2
Fuentes.....	2
Conceptos.....	3
Notas.....	4
<b>1</b> Consumo mensual. Resumen.....	<b>5</b>
<b>2</b> Consumo mensual. Tipos de hidrocarburos.....	<b>10</b>
<b>3</b> Tasas de variación.....	<b>14</b>
<b>4</b> Consumo mensual. Evolución año 2007.....	<b>17</b>



## **INTRODUCCIÓN**

El consumo de hidrocarburos es un indicador que contribuye al conocimiento del estado actual de muchas facetas tanto económicas como sociales en el territorio de la Comunidad Autónoma de Andalucía desde una triple utilidad:

- ▶ Elaboración de estrategias energéticas y medioambientales.
- ▶ Realización de estudios económicos.
- ▶ Elaboración de indicadores sociales.

Mediante resolución de 15 de julio de 2002 (BOE 06/08/02) de la Dirección General de Política Energética y Minas, se regulan los formularios oficiales mediante los cuales los sujetos obligados a mantener existencias mínimas de seguridad de productos petrolíferos, incluidos gases licuados del petróleo, de acuerdo con lo establecido en el artículo 50 de la Ley 39/1998, deben de remitir la información adecuada para conocer el consumo de productos petrolíferos a la Dirección General de Política Energética y Minas, a la Corporación de Reservas Estratégicas de Productos Petrolíferos (CORES) y a la Comisión Nacional de Energía (CNE) con carácter mensual.

### **Fuente de información**

Secretaría General de  
Hidrocarburos.  
Ministerio de Economía

### **Elaboración y edición**

Unidad Estadística.  
Consejería de Innovación, Ciencia y Empresa

# Consumo

## Gasolina

Mezcla de hidrocarburos ligeros procedentes de la destilación fraccionada del petróleo (entre 35°C y 215°C). Se utiliza como combustible para motores de ignición mediante chispa. La gasolina puede incluir aditivos como, oxigenadores y reforzadores del octano, incluyendo compuestos de plomo tales como TEL (tetraetilo de plomo) y TML (tetrametilo de plomo).

El peso molecular de sus elementos no es muy elevado y tienen una gran volatilidad. Su capacidad de inflamación se mide con el índice de octano en comparación con un hidrocarburo muy inflamable (isooctano) y otro muy poco inflamable (n-heptano). Una gasolina con un índice de octano 98 equivale a una mezcla de hidrocarburos formada por 98 partes de isooctano y 2 de n-heptano).

### **Tipos:**

**Gasolina 97 I.O.** con plomo y de 97 Octanos.

**Gasolina 95 I.O.** sin plomo y de 95 Octanos.

**Gasolina 98 I.O.** sin plomo y de 98 Octanos.

## Gasóleo

Mezcla de hidrocarburos procedentes de la destilación fraccionada del petróleo (entre 180°C y 380°C) que se emplea como combustible en algunos vehículos. El gasóleo es más denso y menos volátil que la gasolina, y las parafinas que contienen lo congelan a bajas temperaturas. El gasóleo genera más energía por unidad de masa quemada que la gasolina.

### **Tipos:**

**Gasóleo tipo A:** utilizado para automoción y vehículos.

**Gasóleo tipo B:** utilizado para pesca, agricultura e industria.

**Gasóleo tipo C:** utilizado para calefacciones a granel; para suministros de 3500 litros o más.

## Fuelóleo

El fuelóleo es un combustible líquido producto de la destilación pesada o de residuos del petróleo crudo para uso industrial, búnkers, motores de cogeneración y centrales termoeléctricas.

### **Tipos:**

**Fuelóleo N°1** Su contenido en azufre y viscosidad tiene los siguientes parámetros:

- Azufre: máximo 1% en masa.
- Viscosidad a 100°C: 25 mm²/s.

**Fuelóleo N°2:** Cuenta con un contenido en azufre y viscosidad con los siguientes baremos:

- Azufre: entre 1% y 3% en masa
- Viscosidad a 100°C: 37 mm²/s.

## Índice Octano (I.O.)

Es una medida de las características antidetonantes de un combustible. Se expresa en función del porcentaje en volumen de isooctano, en una mezcla de isooctano y n-heptano que tenga las mismas características antidetonantes de la gasolina que se está probando.

Si el índice octano es igual a 100 es muy resistente a la detonación y viceversa.

A partir del 1 de enero de 2003 se aplica el artículo 1 del Real Decreto 287/2001, de 16 de marzo, por el que se reduce el contenido de azufre de determinados combustibles líquidos.

En consecuencia la clasificación de los fuelóleos a partir del año 2003 sufre la siguiente modificación:

Antes de 01/01/03		Después de 01/01/03	
Nombre	Contenido en azufre en masa	Nombre	Contenido en azufre en masa
Fuelóleo B.I.A.	1%	Fuelóleo nº 1	1%
Fuelóleo nº1	2,70%	Fuelóleo nº 2	Entre 1% y 3%
Fuelóleo nº 2	3,50%		

Por este motivo y con el fin de continuar las series de históricas y las evoluciones en los consumos de los fuelóleos, así como las tasas de variación a partir del mes de enero de 2003 de los fuelóleos nº 1 y nº 2 estarán confeccionadas con la siguiente corrección:

Fuelóleo nº 1 actual = Fuelóleo B.I.A.

Fuelóleo nº 2 actual = Fuelóleo nº 1 + Fuelóleo nº 2

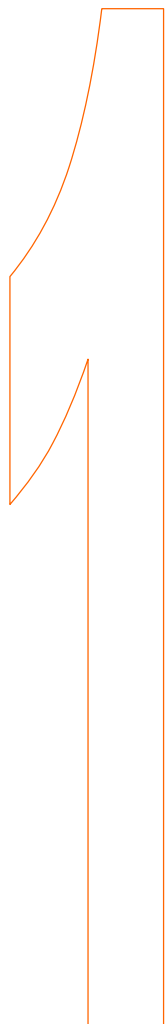

# Consumo mensual Resumen

CONSUMO DE HIDROCARBUROS										
Toneladas métricas										
		Almería	Cádiz	Córdoba	Granada	Huelva	Jaén	Málaga	Sevilla	Andalucía
Gasolina	97 I.O.	0,00	0,00	0,00	0,00	0,00	0,00	0,00	0,00	0,00
	95 I.O.	5.463,03	11.782,95	6.903,22	8.184,78	6.305,59	6.406,45	16.722,50	17.327,21	79.095,72
	98 I.O.	674,10	707,92	496,04	919,62	329,60	417,44	1.830,78	851,04	6.226,54
	Total	6.137,13	12.490,87	7.399,27	9.104,40	6.635,18	6.823,88	18.553,28	18.178,25	85.322,26
Gasóleo	A	35.284,63	37.292,45	34.242,15	37.777,21	21.523,24	33.002,03	55.283,81	68.325,58	322.731,10
	B	10.330,66	9.779,75	10.500,27	11.834,93	7.624,03	10.696,98	7.666,82	14.146,27	82.579,72
	C	1.623,03	1.205,21	2.337,41	9.976,00	718,53	3.595,67	2.510,01	2.357,19	24.323,04
	Total	47.238,32	48.277,42	47.079,83	59.588,14	29.865,79	47.294,68	65.460,64	84.829,04	429.633,86
Fuelóleo	BIA	2.532,82	3.515,85	788,21	3.528,70	5.979,88	2.585,45	1.601,83	6.286,02	26.818,76

<sup>(1)</sup> Nota:

Los datos recogidos para el consumo de Fuelóleo en este mes de Enero, sólo vienen desglosados para el tipo BIA, que según la clasificación de fuelóleos a partir del año 2003, sufre la siguiente modificación:

- Fuelóleo Nº1 actual se corresponde con el Fuelóleo BIA, siendo su contenido de azufre en masa de 1%.
- Fuelóleo Nº2 actual se corresponde con Fuelóleo Nº1 + Fuelóleo Nº2, siendo su contenido de azufre en masa entre un 1% y un 3%.

De modo que a largo del desarrollo de esta estadística, cuando se esté hablando de Fuelóleos, nos estaremos refiriendo al tipo Fuelóleo BIA.

**DISTRIBUCIÓN PROVINCIAL DE CONSUMO DE HIDROCARBUROS**

Toneladas métricas

	Gasolinas	Gasóleos	Fuelóleos
Almería	6.137,13	47.238,32	2.532,82
Cádiz	12.490,87	48.277,42	3.515,85
Córdoba	7.399,27	47.079,83	788,21
Granada	9.104,40	59.588,14	3.528,70
Huelva	6.635,18	29.865,79	5.979,88
Jaén	6.823,88	47.294,68	2.585,45
Málaga	18.553,28	65.460,64	1.601,83
Sevilla	18.178,25	84.829,04	6.286,02
<b>Andalucía</b>	<b>85.322,26</b>	<b>429.633,86</b>	<b>26.818,76</b>

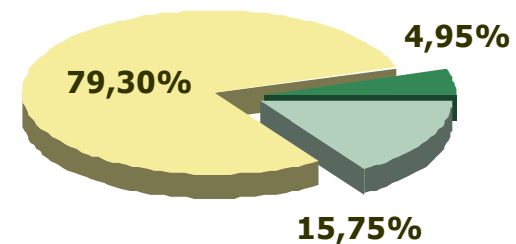

Gasolinas

Gasóleos

Fuelóleos

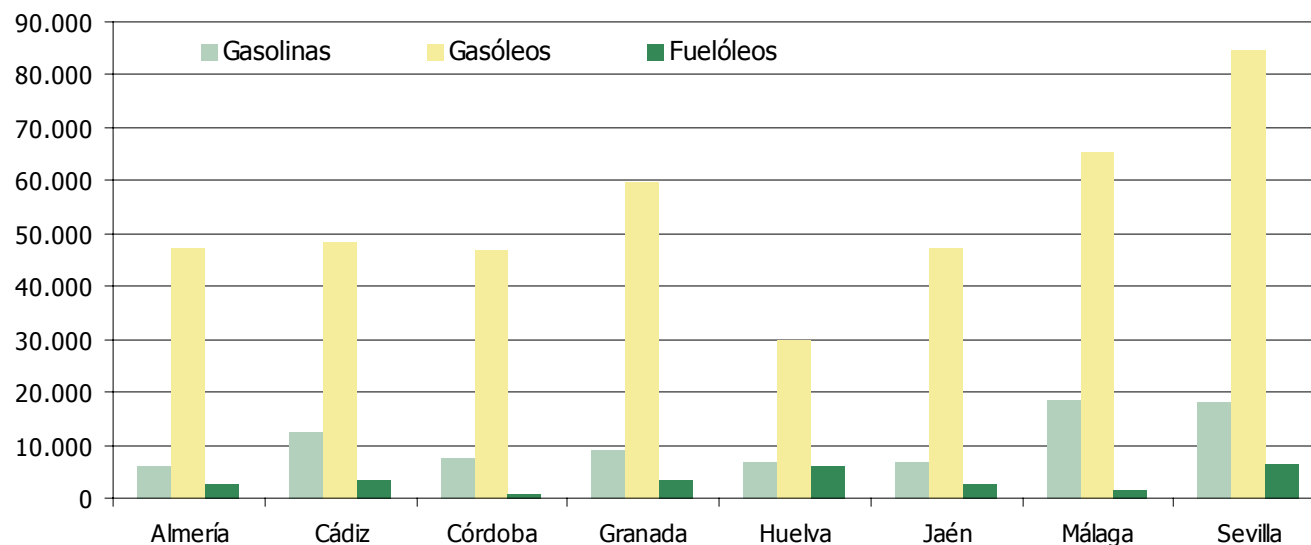



## DISTRIBUCIÓN NACIONAL CONSUMO DE HIDROCARBUROS

Toneladas métricas

Comunidad	Gasolinas	Gasóleos	Fuelóleos	Total
Cataluña	84.546,66	441.221,12	16.168,89	541.936,67
<b>Andalucía</b>	<b>85.322,26</b>	<b>429.633,86</b>	<b>26.818,76</b>	<b>541.774,88</b>
Com. Valenciana	55.927,96	275.134,01	10.156,22	341.218,19
Madrid	61.499,35	306.208,01	5.493,29	373.200,64
Castilla León	29.814,23	299.976,51	14.906,80	344.697,54
Castilla-La Mancha	21.469,49	251.837,24	17.644,74	290.951,47
Galicia	26.796,38	198.167,71	51.655,64	276.619,72
País Vasco	21.106,25	153.010,84	5.614,13	179.731,23
Aragón	14.290,28	142.571,94	3.373,32	160.235,54
Murcia	13.721,58	105.662,98	5.749,23	125.133,79
Baleares	17.617,23	53.354,42	27.380,71	98.352,36
Canarias	48.356,79	84.498,18	4.011,66	136.866,63
Extremadura	12.017,25	74.932,44	3.951,19	90.900,88
Navarra	6.970,71	76.306,81	2.883,30	86.160,81
Asturias	9.583,96	62.057,57	11.145,85	82.787,37
Cantabria	6.180,14	38.269,80	1.569,84	46.019,78
La Rioja	3.112,35	27.251,29	1.516,84	31.880,48
Ceuta	1.046,13	1.903,31	3.047,32	5.996,77
Melilla	754,90	1.416,51	1.278,27	3.449,69
<b>España</b>	<b>520.133,90</b>	<b>3.023.414,55</b>	<b>214.366,00</b>	<b>3.754.464,76</b>

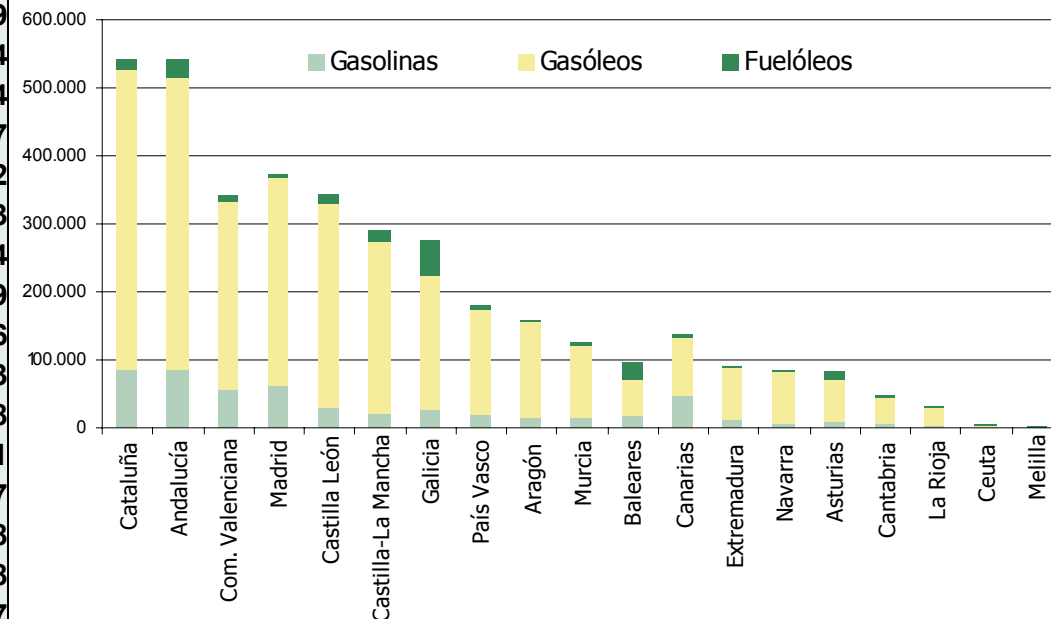

## PORCENTAJE DE CONSUMO SOBRE EL TOTAL NACIONAL

Comunidad	Gasolina %
Cataluña	16,25%
Andalucía	16,40%
Madrid	11,82%
Com. Valenciana	10,75%
Canarias	9,30%
Castilla León	5,73%
Galicia	5,15%
Castilla-La Mancha	4,13%
País Vasco	4,06%
Baleares	3,39%
Aragón	2,75%
Murcia	2,64%
Extremadura	2,31%
Asturias	1,84%
Navarra	1,34%
Cantabria	1,19%
La Rioja	0,60%
Ceuta	0,20%
Melilla	0,15%
<b>España</b>	<b>100%</b>

Comunidad	Gasóleos %
Cataluña	14,59%
Andalucía	14,21%
Madrid	10,13%
Com. Valenciana	9,10%
Canarias	2,79%
Castilla León	9,92%
Galicia	6,55%
Castilla-La Mancha	8,33%
País Vasco	5,06%
Baleares	1,76%
Aragón	4,72%
Murcia	3,49%
Extremadura	2,48%
Asturias	2,05%
Navarra	2,52%
Cantabria	1,27%
La Rioja	0,90%
Ceuta	0,06%
Melilla	0,05%
<b>España</b>	<b>100%</b>

Comunidad	Fuelóleos %
Cataluña	7,54%
Andalucía	12,51%
Madrid	2,56%
Com. Valenciana	4,74%
Canarias	1,87%
Castilla León	6,95%
Galicia	24,10%
Castilla-La Mancha	8,23%
País Vasco	2,62%
Baleares	12,77%
Aragón	1,57%
Murcia	2,68%
Extremadura	1,84%
Asturias	5,20%
Navarra	1,35%
Cantabria	0,73%
La Rioja	0,71%
Ceuta	1,42%
Melilla	0,60%
<b>España</b>	<b>100%</b>



# **Consumo mensual Tipos de hidrocarburos**

**CONSUMO DE GASOLINA**

i.o. Índice de Octano

	97 I.O.	95 I.O.	98 I.O.	Total
Almería	0,00	5.463,03	674,10	6.137,13
Cádiz	0,00	11.782,95	707,92	12.490,87
Córdoba	0,00	6.903,22	496,04	7.399,27
Granada	0,00	8.184,78	919,62	9.104,40
Huelva	0,00	6.305,59	329,60	6.635,18
Jaén	0,00	6.406,45	417,44	6.823,88
Málaga	0,00	16.722,50	1.830,78	18.553,28
Sevilla	0,00	17.327,21	851,04	18.178,25
<b>Andalucía</b>	<b>0,00</b>	<b>79.095,72</b>	<b>6.226,54</b>	<b>85.322,26</b>

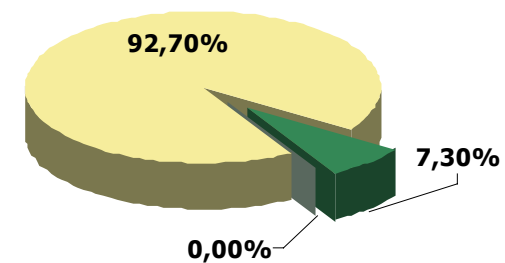

■ 97 I.O. ■ 95 I.O. ■ 98 I.O.

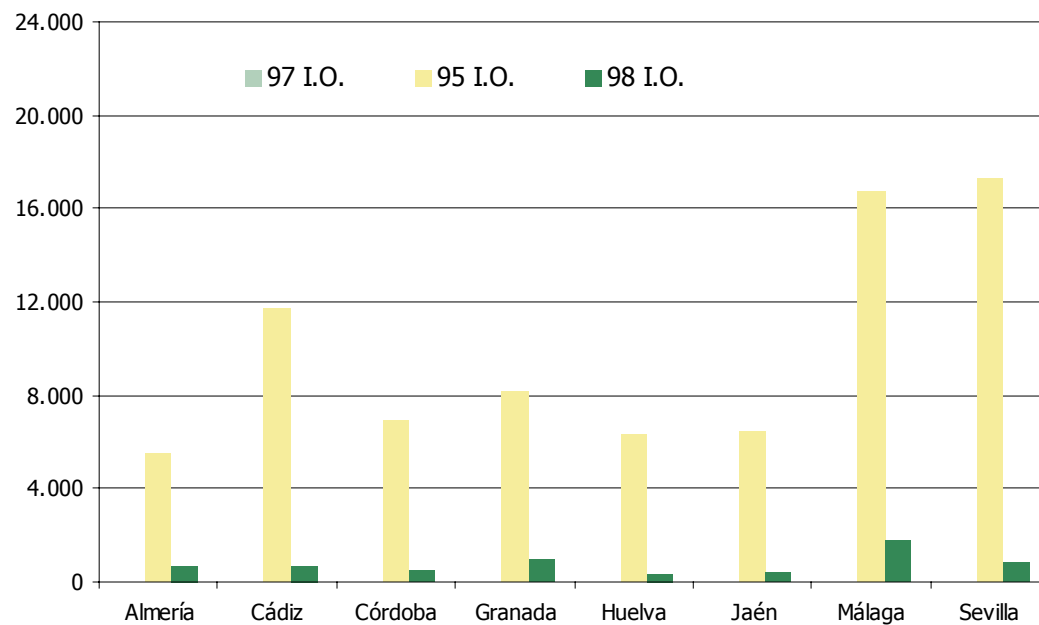

**CONSUMO DE GASÓLEOS**

Toneladas métricas

	A	B	C	Total
Almería	35.284,63	10.330,66	1.623,03	47.238,32
Cádiz	37.292,45	9.779,75	1.205,21	48.277,42
Córdoba	34.242,15	10.500,27	2.337,41	47.079,83
Granada	37.777,21	11.834,93	9.976,00	59.588,14
Huelva	21.523,24	7.624,03	718,53	29.865,79
Jaén	33.002,03	10.696,98	3.595,67	47.294,68
Málaga	55.283,81	7.666,82	2.510,01	65.460,64
Sevilla	68.325,58	14.146,27	2.357,19	84.829,04
<b>Andalucía</b>	<b>322.731,10</b>	<b>82.579,72</b>	<b>24.323,04</b>	<b>429.633,86</b>

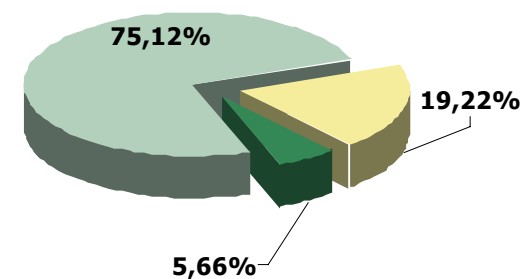

Gasóleo A      Gasóleo B      Gasóleo C

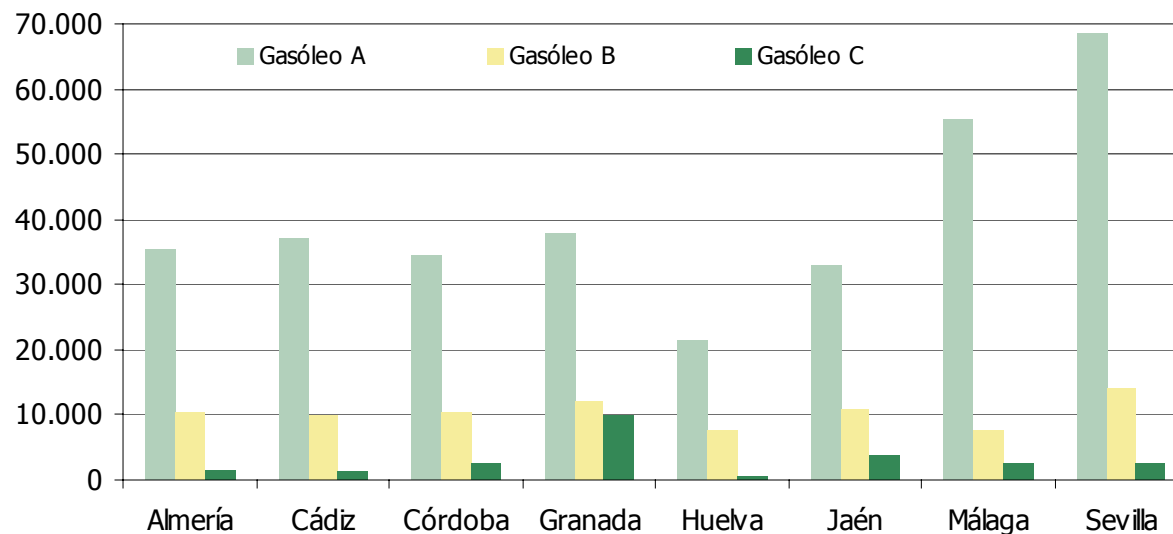

**CONSUMO DE FUELÓLEO BIA***Toneladas métricas*

	Fuelóleo BIA
Almería	2.532,82
Cádiz	3.515,85
Córdoba	788,21
Granada	3.528,70
Huelva	5.979,88
Jaén	2.585,45
Málaga	1.601,83
Sevilla	6.286,02
<b>Andalucía</b>	<b>26.818,76</b>

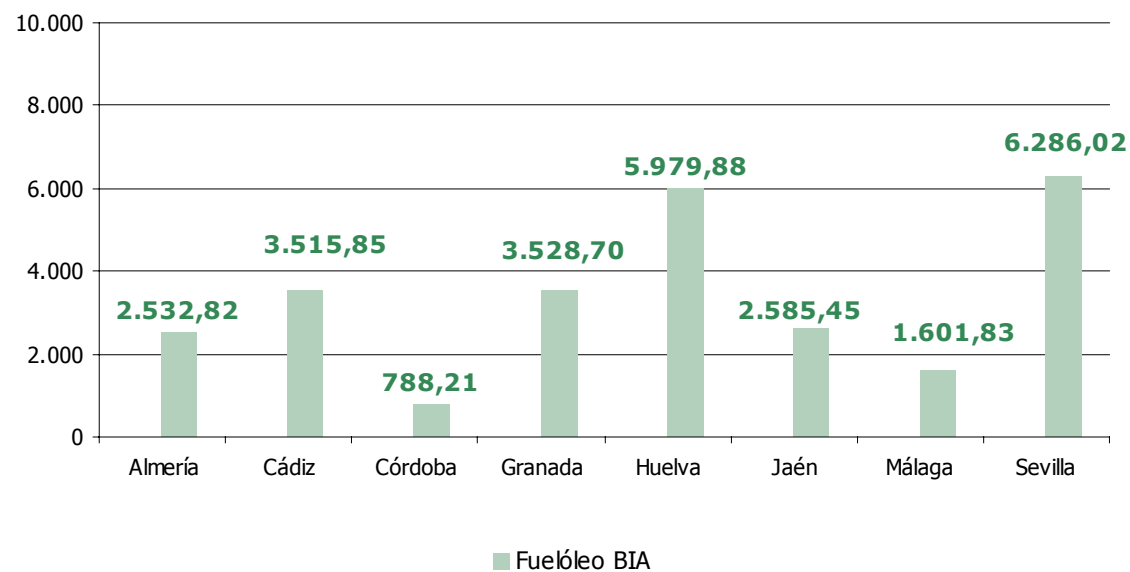



# Tasas de variación

## TASA DE VARIACIÓN MENSUAL DEL CONSUMO DE HIDROCARBUROS

		Enero	Febrero	Marzo	Abril	Mayo	Junio	Julio	Agosto	Septiembre	Octubre	Noviembre	Diciembre
Gasolina	97 I.O.	'''											
	95 I.O.	-6,35											
	98 I.O.	-17,74											
	<b>Total</b>	<b>-7,29</b>											
Gasóleo	A	-0,56											
	B	12,66											
	C	9,71											
	<b>Total</b>	<b>2,29</b>											
Fuelóleo	Nº 1	'''											
	Nº 2	'''											
	<b>Total</b>	<b>6,37</b>											

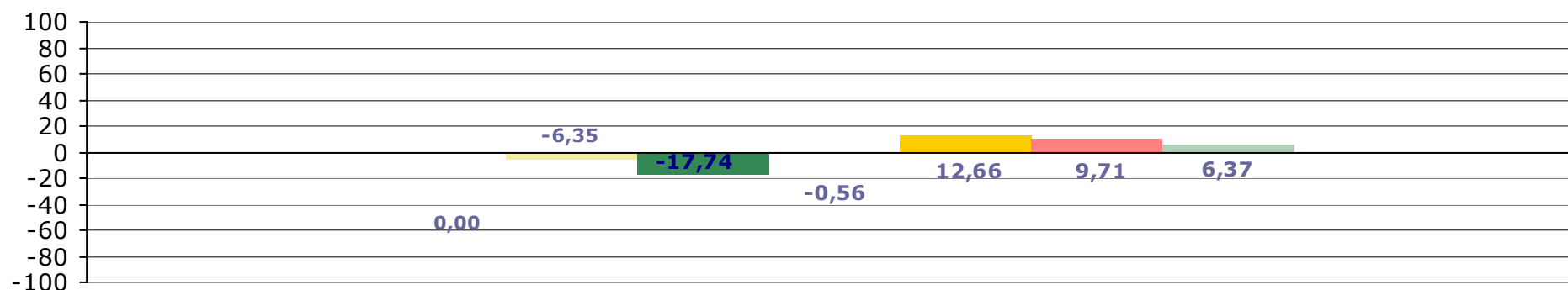

Gasolina 97 I.O.

Gasolina 95 I.O.

Gasolina 98 I.O.

Gasóleo A

Gasóleo B

Gasóleo C

Fuelóleo BIA



## TASA DE VARIACIÓN ANUAL DE CONSUMO DE HIDROCARBUROS

		Enero	Febrero	Marzo	Abril	Mayo	Junio	Julio	Agosto	Septiembre	Octubre	Noviembre	Diciembre
Gasolina	97 I.O.	-100,00											
	95 I.O.	1,96											
	98 I.O.	-3,59											
	<b>Total</b>	<b>1,15</b>											
Gasóleo	A	12,33											
	B	21,41											
	C	-11,67											
	<b>Total</b>	<b>12,22</b>											
Fuelóleo	Nº 1	-100,00											
	Nº 2	,,,											
	<b>Total</b>	<b>19,12</b>											

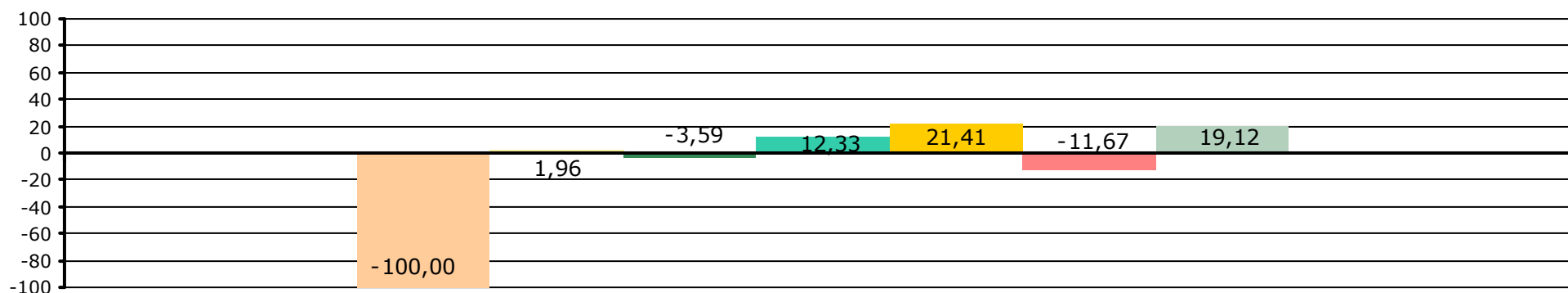

Gasolina 97 I.O.

Gasolina 95 I.O.

Gasolina 98 I.O.

Gasóleo A

Gasóleo B

Gasóleo C

Fuelóleo BIA

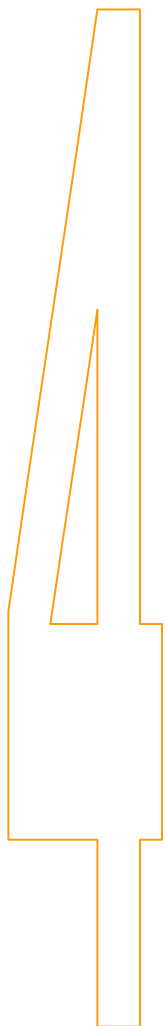

# Consumo mensual

## Evolución año 2007

## EVOLUCIÓN DE CONSUMO DE HIDROCARBUROS EN EL AÑO 2007

Toneladas métricas

	Enero	Febrero	Marzo	Abril	Mayo	Junio	Julio	Agosto	Septiembre	Octubre	Noviembre	Diciembre	Total Acumulado
<b>Gasolina 97 I.O.</b>	0,00												
<b>95 I.O.</b>	79.095,72												
<b>98 I.O.</b>	6.226,54												
<b>Total</b>	<b>85.322,26</b>												
<b>Gasóleo A</b>	322.731,10												
<b>B</b>	82.579,72												
<b>C</b>	24.323,04												
<b>Total</b>	<b>429.633,86</b>												
<b>Fuelóleo N° 1</b>													
<b>N° 2</b>													
<b>Total</b>	<b>26.818,76</b>												

### Evolución del Consumo de Gasolinas. Año 2007

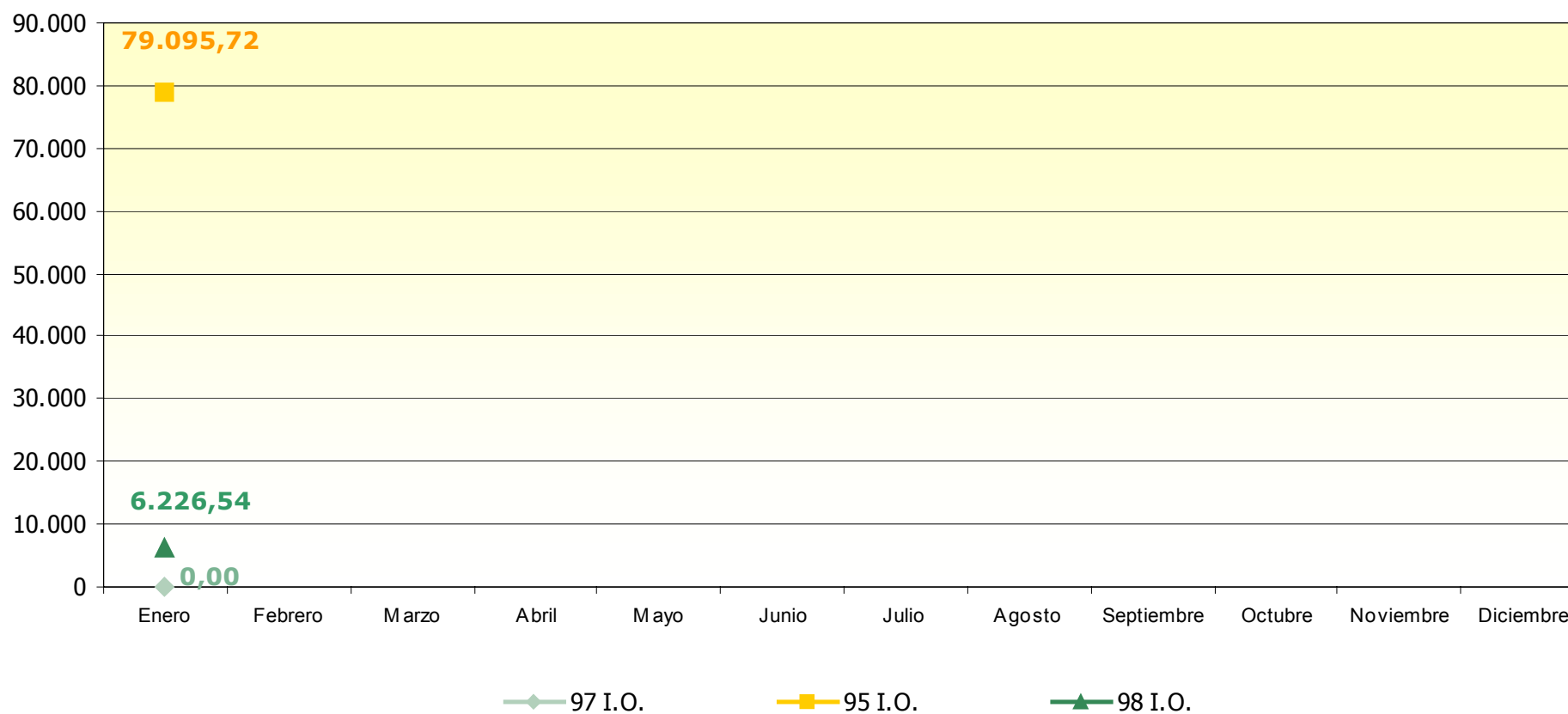

## Evolución del Consumo de Gasóleos. Año 2006

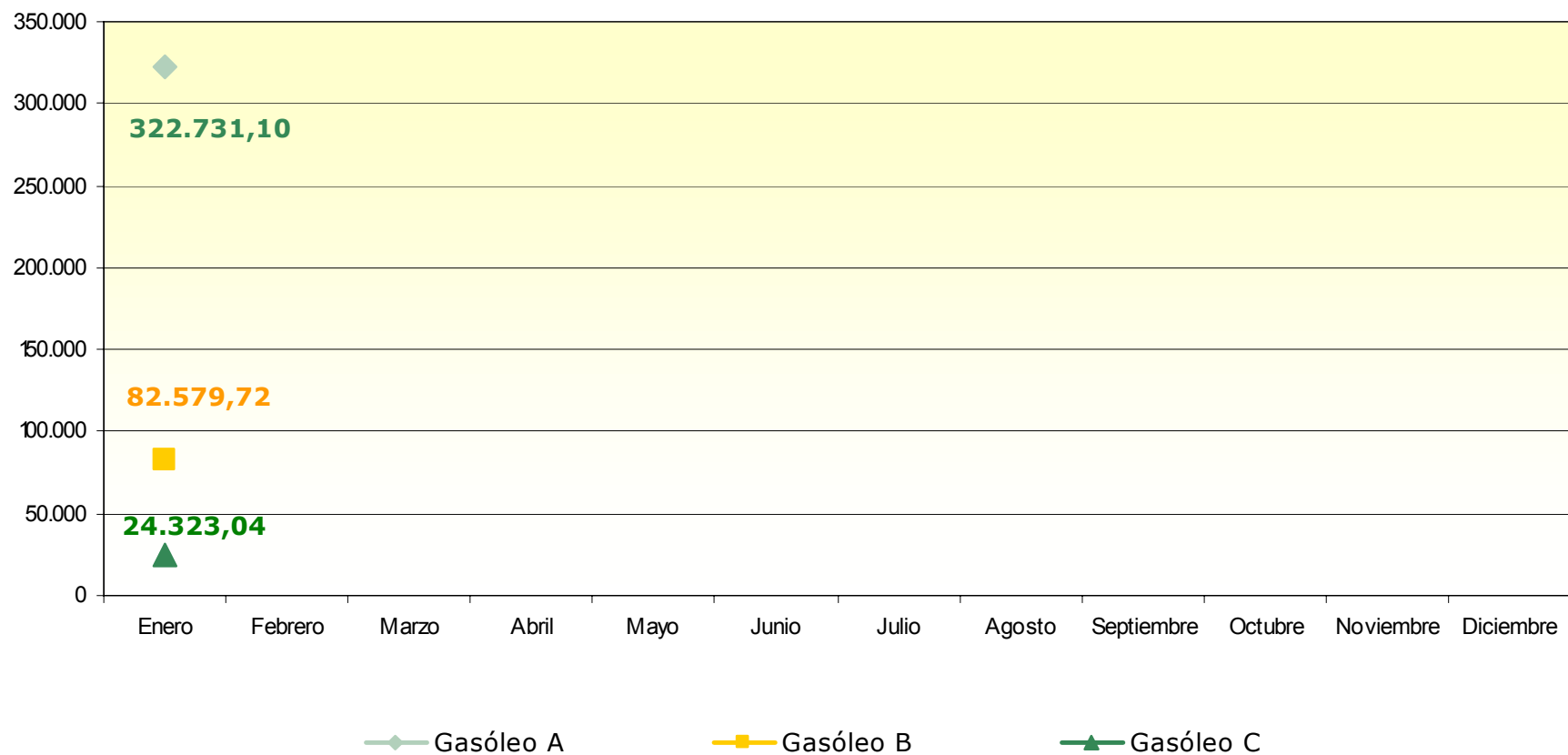

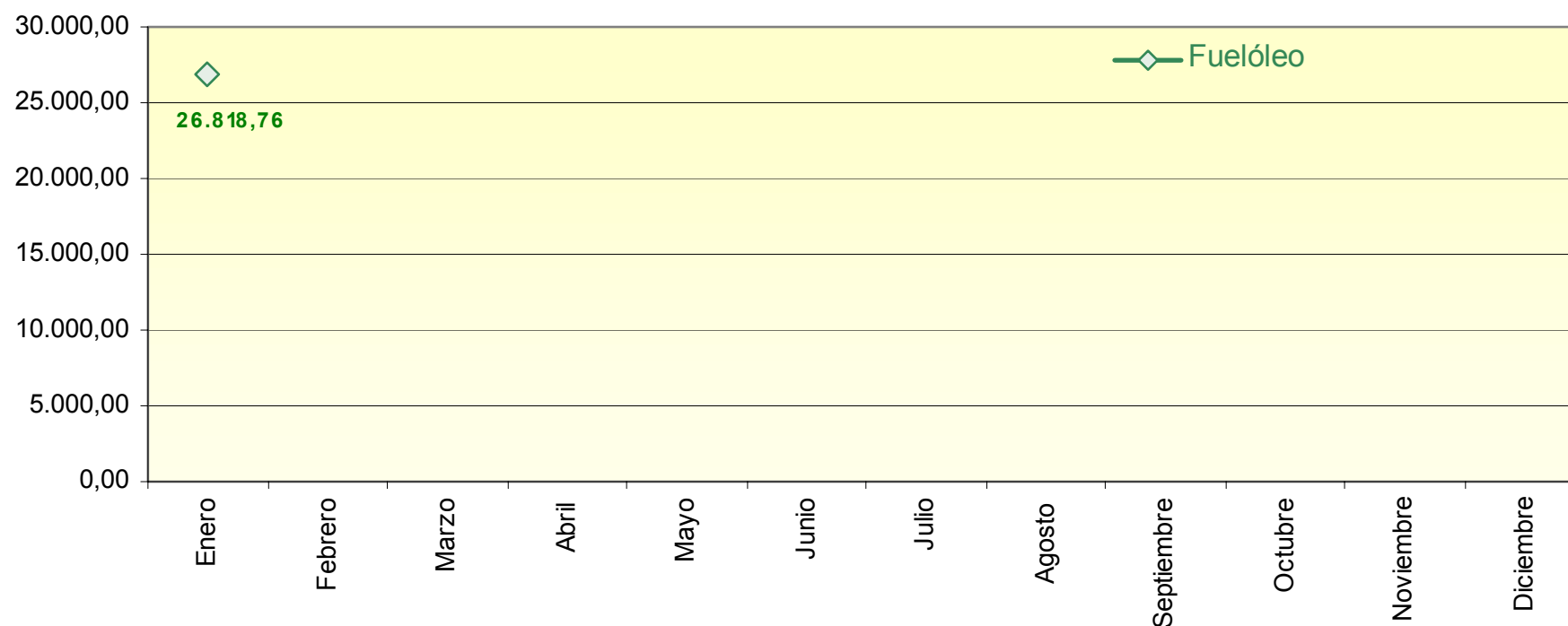
**Evolución del Consumo de Fuelóleos. Año 2007**Nota:

Para el mes de Enero no se han obtenido datos para los dos tipos de fuelóleos que existen. Por lo tanto el gráfico de líneas representa la evolución de Fuelóleos BIA.