

**TELÉFONO DE INFORMACIÓN SOBRE
DROGODEPENDENCIAS Y ADICCIONES
EN ANDALUCÍA**

**ANEXO:
Distribución por provincias**

ANEXO: DISTRIBUCIÓN POR PROVINCIAS

1. DISTRIBUCIÓN DE DATOS EN LA PROVINCIA DE ALMERÍA

- Distribución de llamadas a nivel regional.

PROVINCIA	TOTAL
ALMERIA	77
ADRA	1
ALBOX	1
ALDEIRE	1
ALICUN	1
ALMERIA	38
BERJA	1
CABO DE GATA	1
CAMPOHERMOSO	2
CUEVAS DEL ALMANZORA	2
EJIDO (EL)	9
HUERCAL-OVERA	2
LAUJAR DE ANDARAX	1
LIJAR	1
OLULA DEL RIO	1
ROQUETAS DE MAR	7
VELEZ-RUBIO	1
VERA	7

➤ Conocimiento del Teléfono.

CONOCIMIENTO DEL TELEFONO ALMERIA	Nº	%
Publicidad	17	22,08
Telefónico	17	22,08
Internet	13	16,88
Otros	9	11,69
No Identificado	8	10,39
Medios de Comunicación	4	5,19
S.A.S.	4	5,19
Familiares Amigos	3	3,90
Centros de Drodepend.	2	2,60
Asociaciones Drodepend.	0	0,00
Educación	0	0,00
Empresa/Lugar Trabajo	0	0,00
TOTAL	77	100,00

Conocimiento del telefono en Almeria

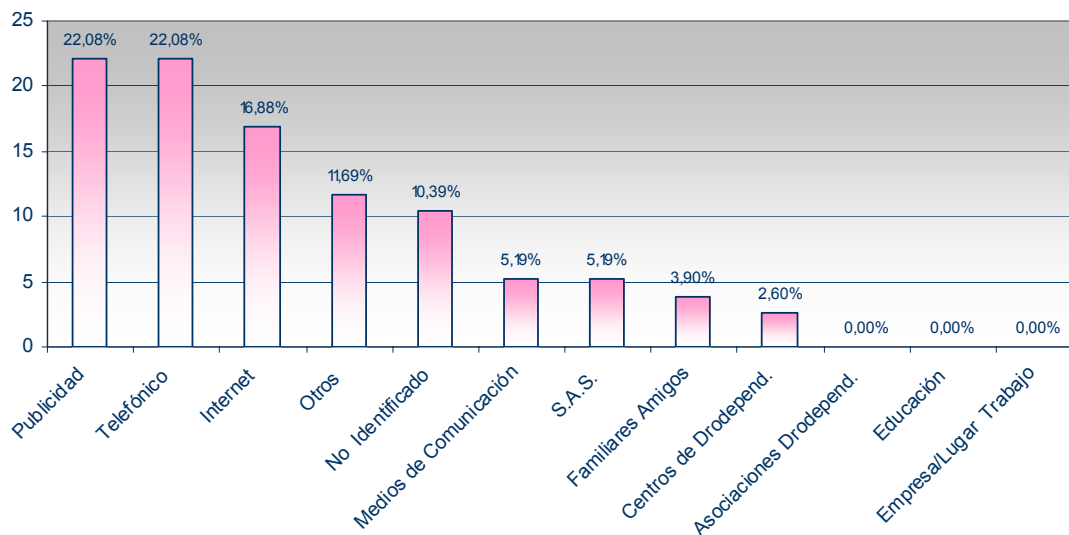

➤ Persona que realiza la llamada.

PERSONA QUE REALIZA LA LLAMADA ALMERIA	Nº	%
Drogodependiente	24	31,17
Madre	16	20,78
Pareja en convivencia	8	10,39
Hermano/a	7	9,09
Familiar	6	7,79
Amigo/a	3	3,90
Red Drogas	3	3,90
Padre	2	2,60
Pareja sin convivencia	2	2,60
Otros	1	1,30
Sin parentesco	1	1,30
Hijos	1	1,30
Asociaciones Drodepend.	1	1,30
Educación	1	1,30
No Identificado	1	1,30
Ayuntamiento	0	0,00
S.A.S.	0	0,00
Admon. Justicia	0	0,00
Fuerzas de seguridad	0	0,00
TOTAL	77	100

Persona que realiza la llamada Almeria

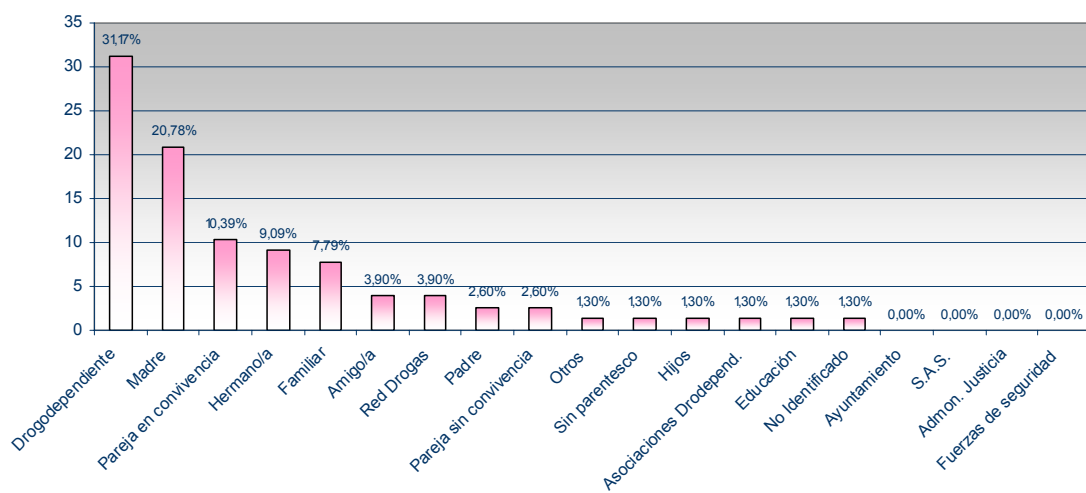

➤ Rango de Edad.

RANGO EDAD ALMERIA	Nº	%
No Identificado	16	20,78
37-42	15	19,48
31-36	12	15,58
25-30	9	11,69
43-48	7	9,09
49-54	7	9,09
19-24	5	6,49
55-60	5	6,49
13-18	1	1,30
< 13	0	0,00
61-65	0	0,00
> 65	0	0,00
TOTAL	77	100

Rango de edad Almeria

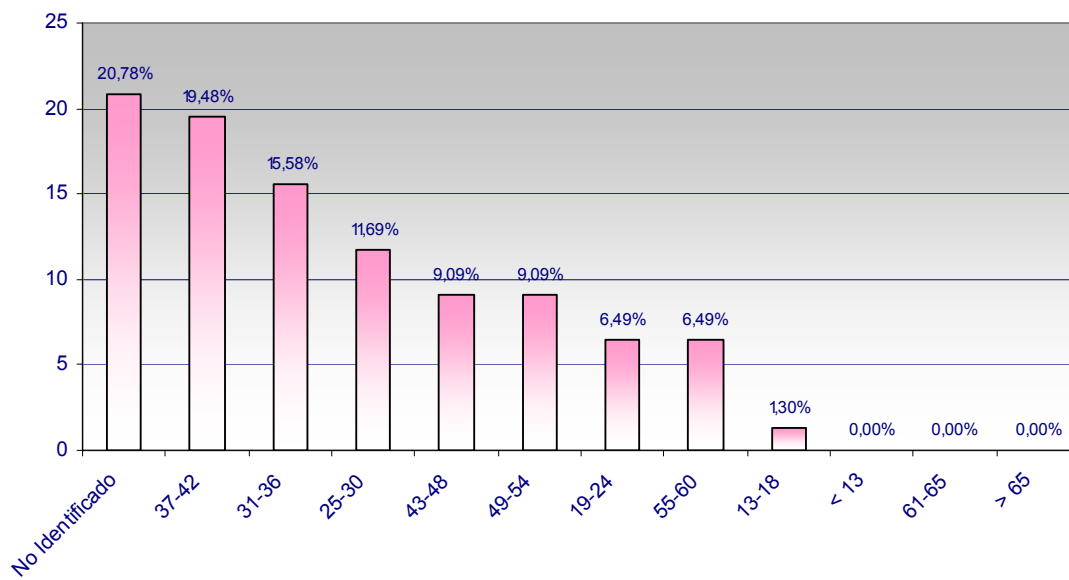

➤ Tipo de Adicción:

SUSTANCIA ALMERÍA	ALMERIA
COCAÍNA	17
ALCOHOL	8
HEROÍNA	4
ADICCIONES SIN SUSTANCIA	3
CANNABIS	2
HEROÍNA+COCAÍNA	0
MDMA y Similares	0

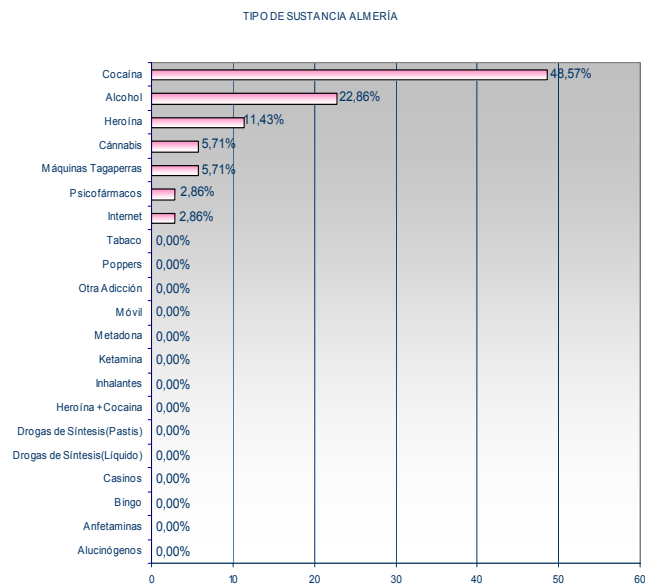

➤ Motivo de la llamada:

MOTIVOS DE LLAMADA ALMERÍA	TOTAL	
	Nº	%
Información recursos drogas	62	77,50
Efectos de las drogas	5	6,25
Programas de Tratamiento	5	6,25
Otros	4	5,00
Análisis Toxicológicos	1	1,25
Información Administrativa	1	1,25
Documentación y Publicaciones	1	1,25
Programas de Prevención	0	0,00
Narcotráfico y venta ilegal	0	0,00
Programas de Reinserción	0	0,00
Reclamaciones	0	0,00
Sugerencias	0	0,00
TOTAL PROVINCIA	80	100

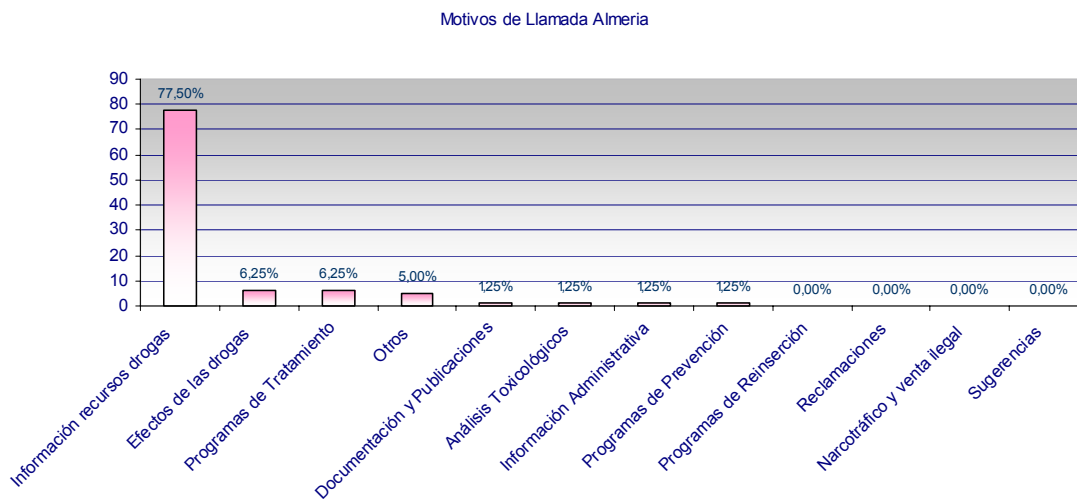

2. DISTRIBUCIÓN DE DATOS EN LA PROVINCIA DE CÁDIZ

- Distribución de llamadas a nivel regional.

PROVINCIA	TOTAL
CADIZ	153
ALGECIRAS	11
ARCOS DE LA FRONTERA	3
BARBATE	5
BORNOS	1
BOSQUE (EL)	1
CADIZ	44
CAMPO-HUERTA	1
CONIL DE LA FRONTERA	2
CHICLANA DE LA FRONTERA	10
ESPERA	1
JEREZ DE LA FRONTERA	22
LINEA DE LA CONCEPCION (LA)	7
MEDINA-SIDONIA	1
OLVERA	2
PUERTO DE SANTA MARIA (EL)	8
PUERTO REAL	3
ROTA	2
SAN FERNANDO	11
SAN ROQUE	2
SANLUCAR DE BARRAMEDA	10
SANTA LUCIA	1
TARIFA	1
VEJER DE LA FRONTERA	1
VILLAMARTIN	3

➤ Conocimiento del Teléfono.

CONOCIMIENTO DEL TELEFONO CÁDIZ	Nº	%
Internet	33	21,57
Publicidad	30	19,61
Telefónico	21	13,73
S.A.S.	15	9,80
Medios de Comunicación	13	8,50
Otros	13	8,50
No Identificado	12	7,84
Centros de Drodepend.	6	3,92
Empresa/Lugar Trabajo	3	1,96
Familiares Amigos	3	1,96
Asociaciones Drodepend.	3	1,96
Educación	1	0,65
TOTAL	153	100

Conocimiento del telefono en Cádiz

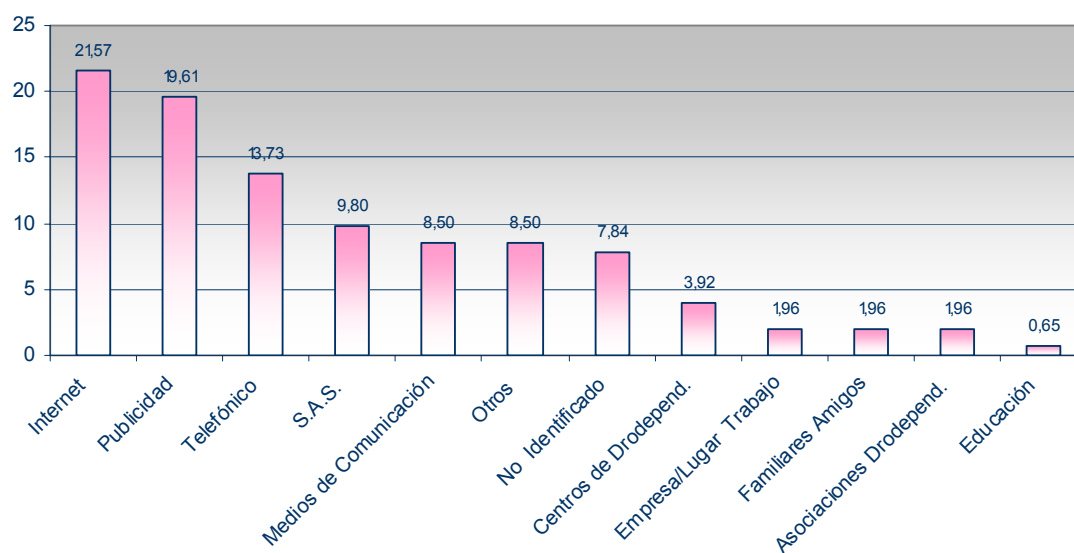

➤ Persona que realiza la llamada.

PERSONA QUE REALIZA LA LLAMADA CÁDIZ	Nº	%
Drogodependiente	38	24,84
Familiar	22	14,38
Hermano/a	17	11,11
Madre	16	10,46
Hijos	12	7,84
Pareja en convivencia	11	7,19
Amigo/a	11	7,19
Padre	5	3,27
Otros	4	2,61
Sin parentesco	4	2,61
Red Drogas	3	1,96
Asociaciones Drodepend.	3	1,96
Educación	2	1,31
Admon. Justicia	2	1,31
Pareja sin convivencia	1	0,65
S.A.S.	1	0,65
No Identificado	1	0,65
Ayuntamiento	0	0,00
Fuerzas de seguridad	0	0,00
TOTAL	153	100,00

Persona que realiza la llamada Cádiz

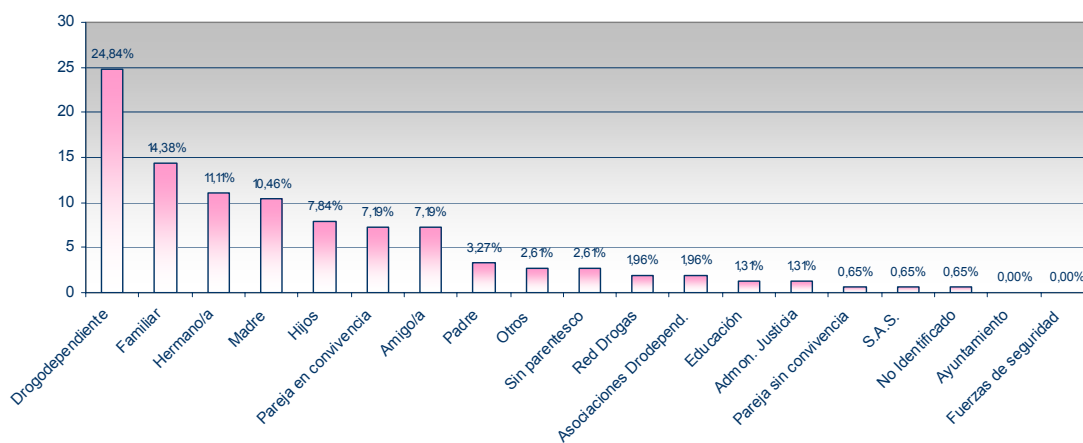

➤ Rango de Edad:

RANGO EDAD CÁDIZ	Nº	%
43-48	31	20,26
No Identificado	30	19,61
31-36	28	18,30
37-42	21	13,73
25-30	15	9,80
49-54	11	7,19
55-60	6	3,92
19-24	6	3,92
> 65	3	1,96
61-65	2	1,31
13-18	0	0,00
< 13	0	0,00
TOTAL	153	100

Rango de edad Cádiz

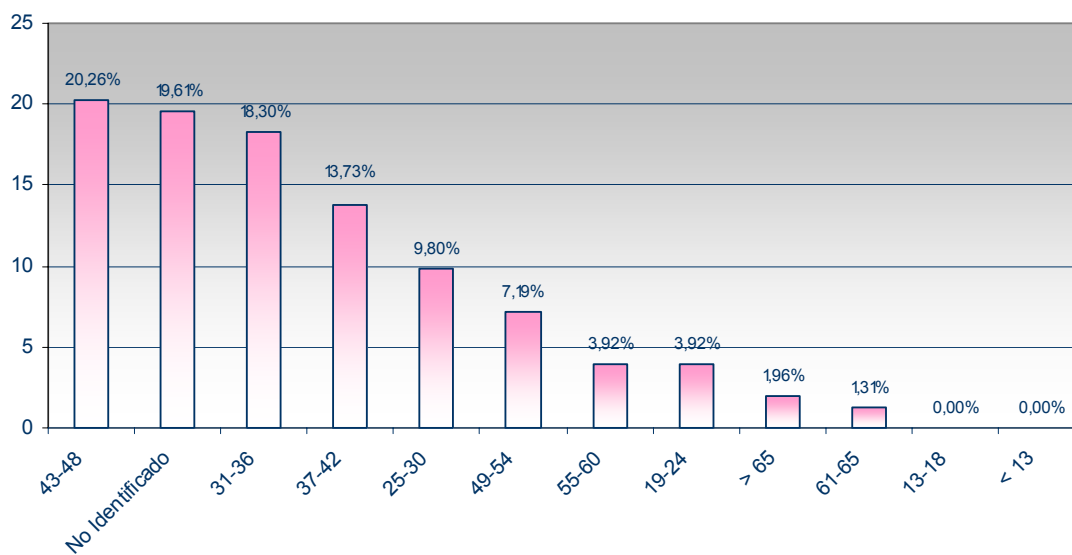

➤ Tipo de Adicción

SUSTANCIA CÁDIZ	TOTAL
ALCOHOL	22
COCAÍNA	19
ADICCIONES SIN SUSTANCIA	15
CANNABIS	10
HEROÍNA	7
MDMA y Similares	4
HEROÍNA+COCAÍNA	2

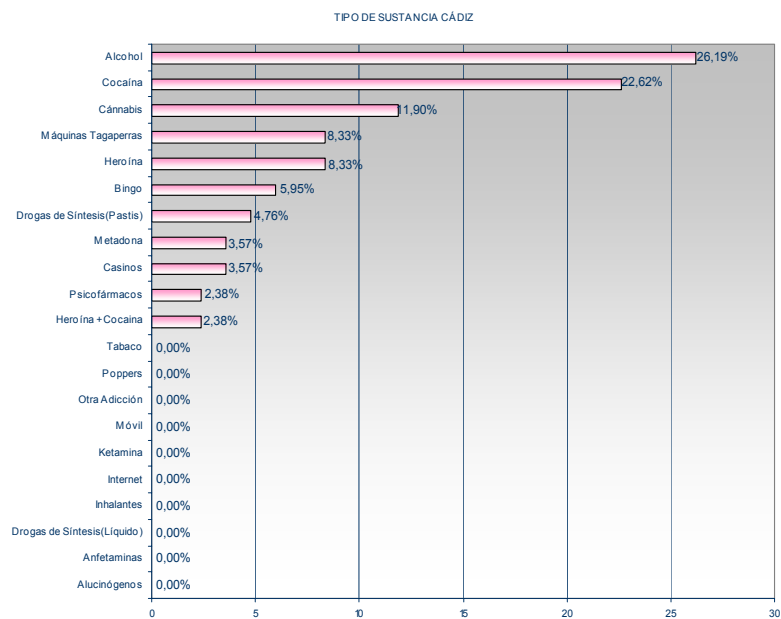

➤ Motivo de la llamada:

MOTIVOS DE LLAMADA CÁDIZ	TOTAL	
	Nº	%
Información recursos drogas	120	76,92
Programas de Tratamiento	10	6,41
Efectos de las drogas	10	6,41
Documentación y Publicaciones	5	3,21
Análisis Toxicológicos	4	2,56
Otros	4	2,56
Programas de Prevención	1	0,64
Programas de Reinserción	1	0,64
Sugerencias	1	0,64
Información Administrativa	0	0,00
Reclamaciones	0	0,00
Narcotráfico y venta ilegal	0	0,00
TOTAL PROVINCIA	156	100

Motivos de llamada Cádiz

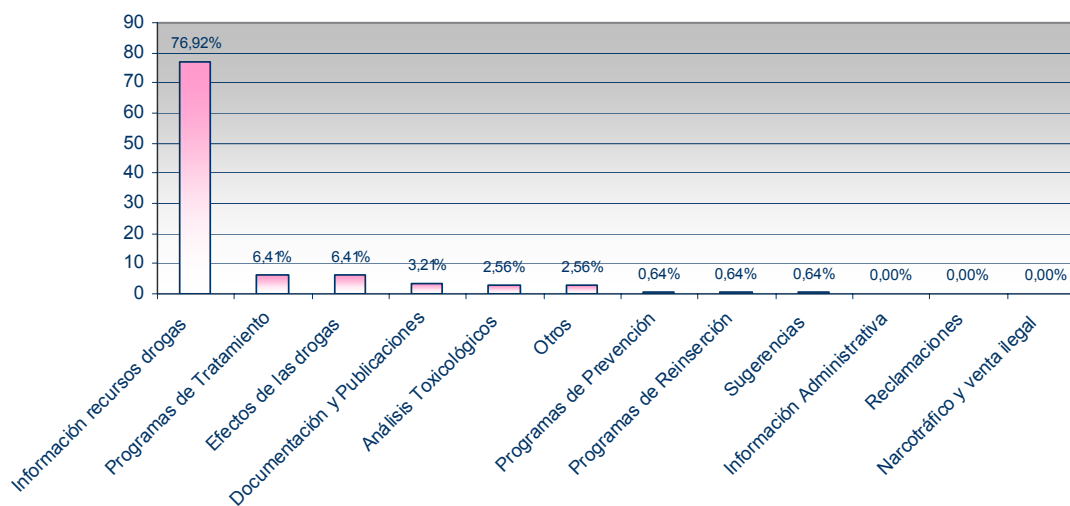

3. DISTRIBUCIÓN DE DATOS EN LA PROVINCIA DE CÓRDOBA

- Distribución de llamadas a nivel regional.

PROVINCIA CÓRDOBA	TOTAL 135
AGUILAR DE LA FRONTERA	3
BAENA	1
BUJALANCE	2
CABRA	3
CARPIO (EL)	4
CASTRO DEL RIO	2
CORDOBA	78
ESPIEL	1
FERNAN NUÑEZ	3
FUENTE OBEJUNA	3
LUCENA	4
LUQUE	1
MONTILLA	5
MONTORO	1
MORILES	1
POSADAS	2
PRIEGO DE CORDOBA	4
PUENTE GENIL	6
RAMBLA (LA)	2
SANTAELLA	1
VILLA DEL RIO	2
VILAFRANCA DE CORDOBA	1
VILLANUEVA DE CORDOBA	3
VILLARRUBIA	1
VILLAVICIOSA DE CORDOBA	1

➤ Conocimiento del Teléfono.

CONOCIMIENTO DEL TELEFONO CÓRDOBA	Nº	%
Publicidad	30	22,22
Internet	29	21,48
Telefónico	25	18,52
S.A.S.	12	8,89
No Identificado	12	8,89
Medios de Comunicación	10	7,41
Otros	9	6,67
Centros de Drodepend.	3	2,22
Familiares Amigos	2	1,48
Asociaciones Drodepend.	2	1,48
Educación	1	0,74
Empresa/Lugar Trabajo	0	0,00
TOTAL	135	100

Conocimiento del telefono en Córdoba

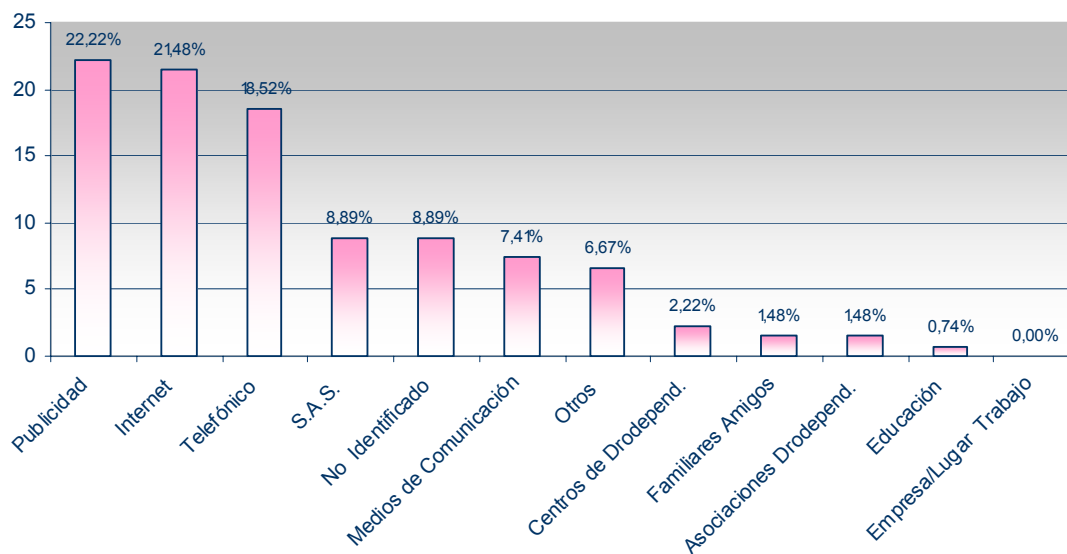

➤ Persona que realiza la llamada.

PERSONA QUE REALIZA LA LLAMADA CÓRDOBA	Nº	%
Madre	33	24,44
Drogodependiente	27	20,00
Hermano/a	18	13,33
Familiar	14	10,37
Pareja en convivencia	12	8,89
Padre	9	6,67
Amigo/a	6	4,44
Hijos	3	2,22
Ayuntamiento	3	2,22
S.A.S.	3	2,22
Otros	2	1,48
Pareja sin convivencia	2	1,48
No Identificado	2	1,48
Red Drogas	1	0,74
Sin parentesco	0	0,00
Asociaciones Drodepend.	0	0,00
Educación	0	0,00
Admon. Justicia	0	0,00
Fuerzas de seguridad	0	0,00
TOTAL	135	100,00

Persona que realiza la llamada Córdoba

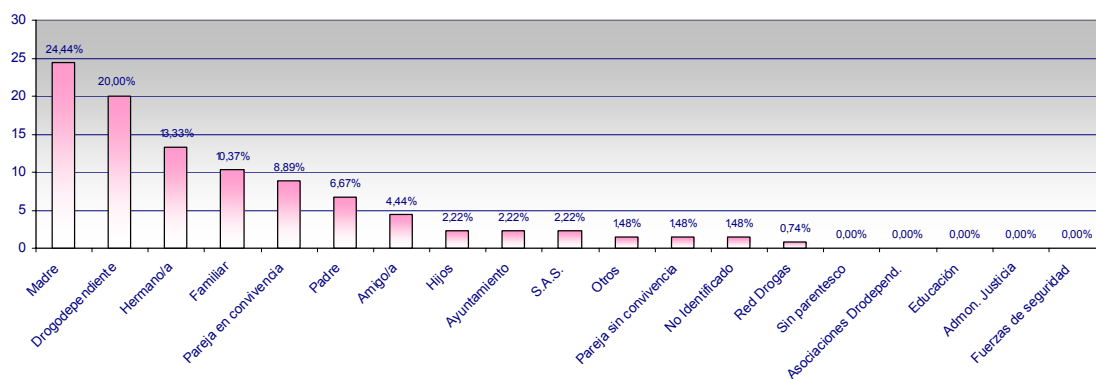

➤ Rango de Edad.

RANGO EDAD CÓRDOBA	Nº	%
No Identificado	29	21,48
25-30	18	13,33
37-42	17	12,59
49-54	15	11,11
43-48	14	10,37
31-36	13	9,63
55-60	11	8,15
19-24	10	7,41
> 65	4	2,96
61-65	2	1,48
13-18	2	1,48
< 13	0	0,00
TOTAL	135	100

Rango de edad Córdoba

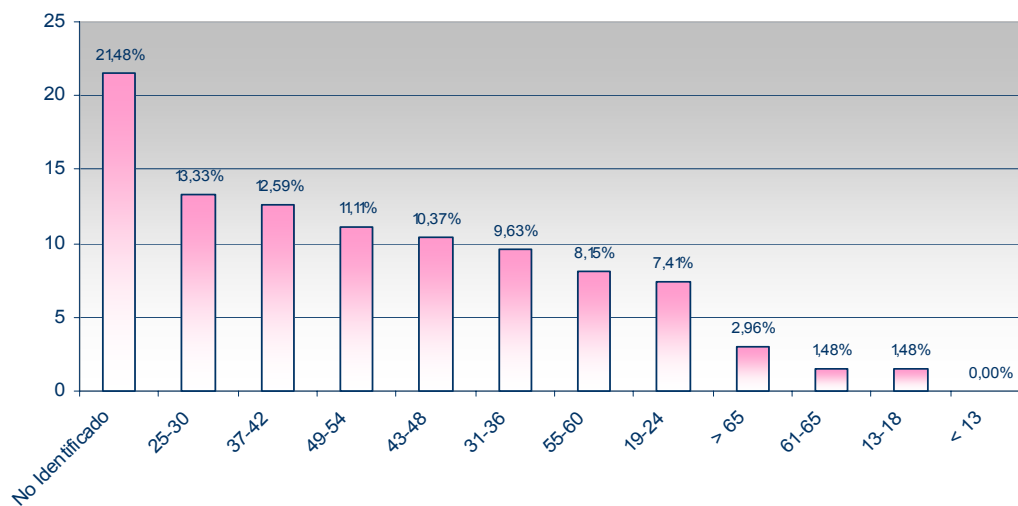

➤ Tipo de Adicción.

SUSTANCIA CÓRDOBA	TOTAL
COCAÍNA	22
ALCOHOL	17
CANNABIS	17
HEROÍNA	8
ADICCIONES SIN SUSTANCIA	6
HEROÍNA+COCAÍNA	1
MDMA y Similares	1

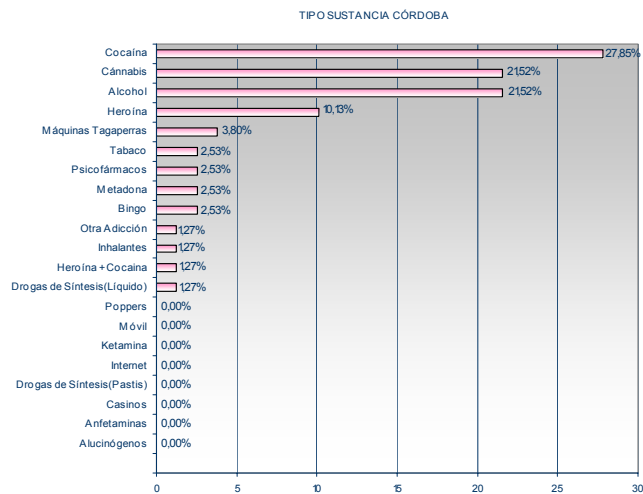

➤ Motivo de Llamada.

MOTIVOS DE LLAMADA CÓRDOBA	TOTAL	
	Nº	%
Información recursos drogas	102	72,86
Efectos de las drogas	13	9,29
Programas de Tratamiento	11	7,86
Documentación y Publicaciones	6	4,29
Análisis Toxicológicos	4	2,86
Programas de Reinserción	1	0,71
Otros	3	2,14
Narcotráfico y venta ilegal	0	0,00
Información Administrativa	0	0,00
Programas de Prevención	0	0,00
Reclamaciones	0	0,00
Sugerencias	0	0,00
TOTAL PROVINCIA	140	100

Motivos de llamada Córdoba

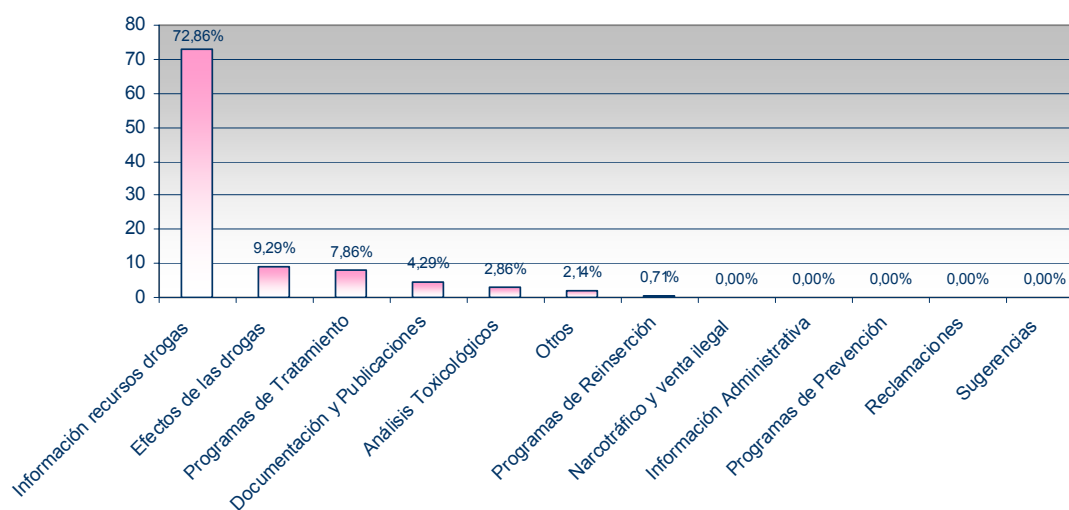

4. DISTRIBUCIÓN DE DATOS EN LA PROVINCIA DE GRANADA

- Distribución de llamadas a nivel regional.

PROVINCIA	TOTAL
GRANADA	178
ALFACAR	1
ALHENDIN	1
ALMUÑECAR	3
ALPUJARRA DE LA SIERRA	1
ARMILLA	3
BAZA	3
CADIAR	2
CENES DE LA VEGA	1
CIJUELA	1
CULLAR	2
CULLAR VEGA	1
CHURRIANA DE LA VEGA	1
DURCAL	1
FUENTE VAQUEROS	1
GABIA CHICA	1
GABIAS (LAS)	1
GRANADA	128
GUADIX	1
GÜEVEJAR	1
HUESCAR	1
HUETOR-TAJAR	1
HUETOR-VEGA	1
LOJA	1
MARACENA	5
MOTRIL	8
OGIJARES	1
OTURA	2
PADUL	1
PULIANAS	1
VELEZ DE BENAUDALLA	1
ZUBIA (LA)	1

➤ Conocimiento del Teléfono.

CONOCIMIENTO DEL TELEFONO GRANADA	Nº	%
Publicidad	57	31,67
Telefónico	32	17,78
Internet	28	15,56
No Identificado	19	10,56
Medios de Comunicación	12	6,67
Otros	8	4,44
S.A.S.	7	3,89
Centros de Drodepend.	5	2,78
Educación	4	2,22
Familiares Amigos	3	1,67
Asociaciones Drodepend.	3	1,67
Empresa/Lugar Trabajo	2	1,11
TOTAL	180	100

Conocimiento del telefono Granada

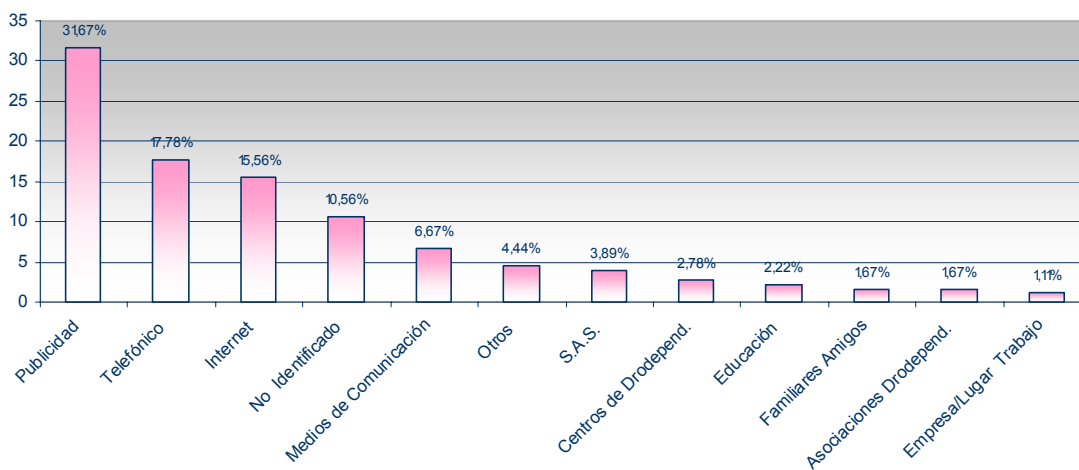

➤ Persona que realiza la llamada.

PERSONA QUE REALIZA LA LLAMADA GRANADA	Nº	%
Drogodependiente	63	35,39
Madre	23	12,92
Hermano/a	20	11,24
Pareja en convivencia	18	10,11
Familiar	16	8,99
Padre	7	3,93
Sin parentesco	5	2,81
Educación	5	2,81
S.A.S.	5	2,81
Amigo/a	4	2,25
Asociaciones Drodepend.	3	1,69
No Identificado	3	1,69
Otros	2	1,12
Red Drogas	2	1,12
Hijos	1	0,56
Ayuntamiento	1	0,56
Pareja sin convivencia	0	0,00
Admon. Justicia	0	0,00
Fuerzas de seguridad	0	0,00
TOTAL	178	100

Persona que realiza la llamada Granada

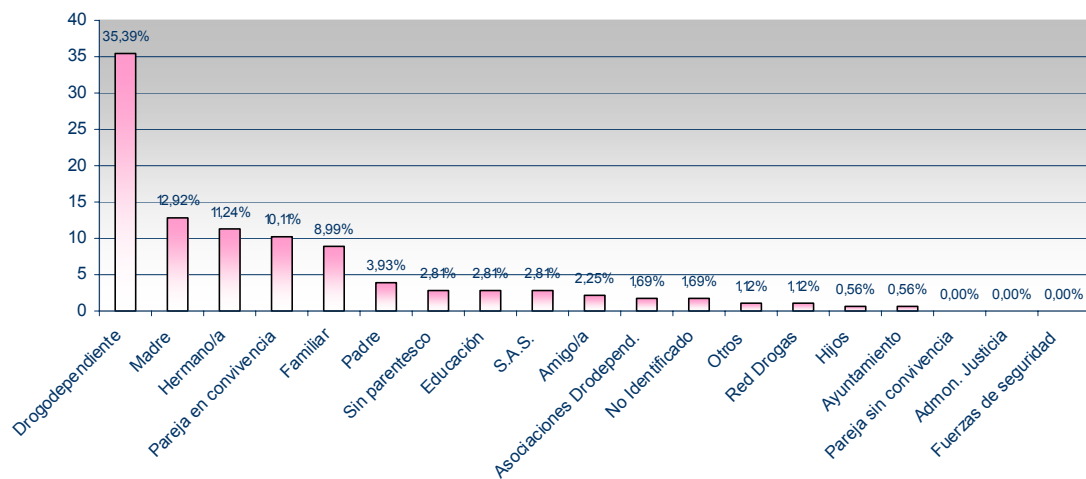

➤ Rango de Edad.

RANGO EDAD GRANADA	Nº	%
No Identificado	35	19,66
19-24	34	19,10
43-48	23	12,92
31-36	20	11,24
25-30	17	9,55
37-42	16	8,99
49-54	11	6,18
55-60	8	4,49
> 65	7	3,93
61-65	6	3,37
13-18	1	0,56
< 13	0	0,00
TOTAL	178	100

Rango edad Granada

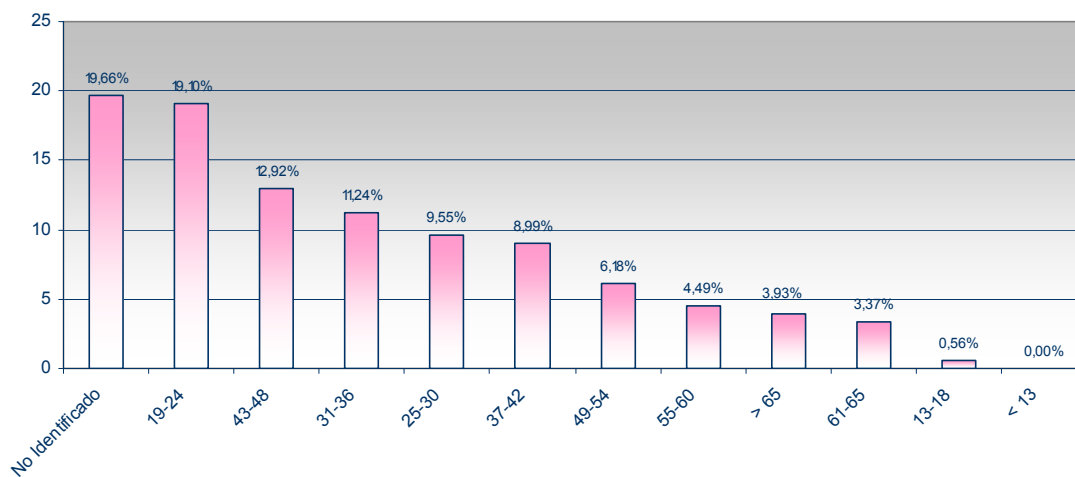

➤ Tipo de adicción.

SUSTANCIA GRANADA	TOTAL
CANNABIS	27
COCAÍNA	25
ALCOHOL	22
ADICCIONES SIN SUSTANCIA	5
HEROÍNA	2
MDMA y Similares	2
HEROÍNA+COCAÍNA	0

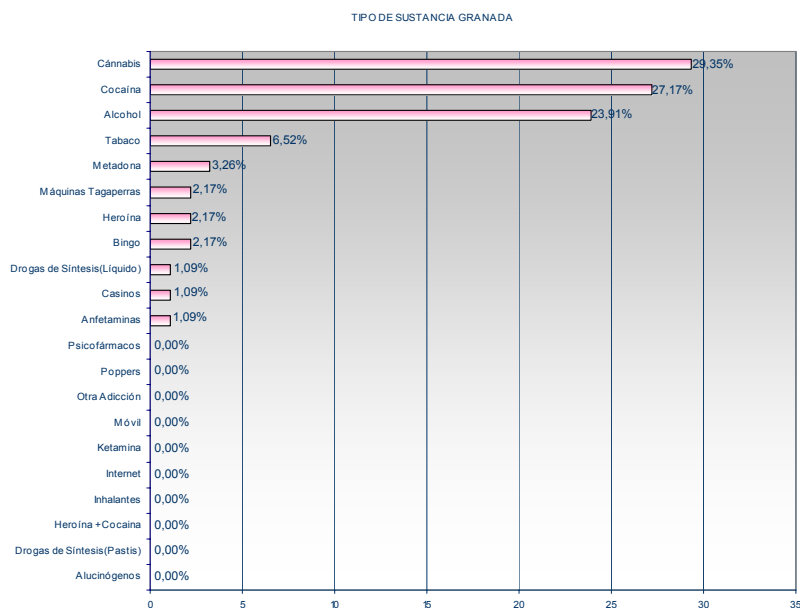

➤ Motivo de llamada.

MOTIVOS DE LLAMADA GRANADA	TOTAL	
	Nº	%
Información recursos drogas	126	68,48
Programas de Tratamiento	14	7,61
Narcotráfico y venta ilegal	14	7,61
Otros	12	6,52
Efectos de las drogas	8	4,35
Documentación y Publicaciones	3	1,63
Programas de Reinserción	3	1,63
Información Administrativa	2	1,09
Sugerencias	1	0,54
Programas de Prevención	1	0,54
Análisis Toxicológicos	0	0,00
Reclamaciones	0	0,00
TOTAL PROVINCIA	184	100

Motivos de llamada Granada

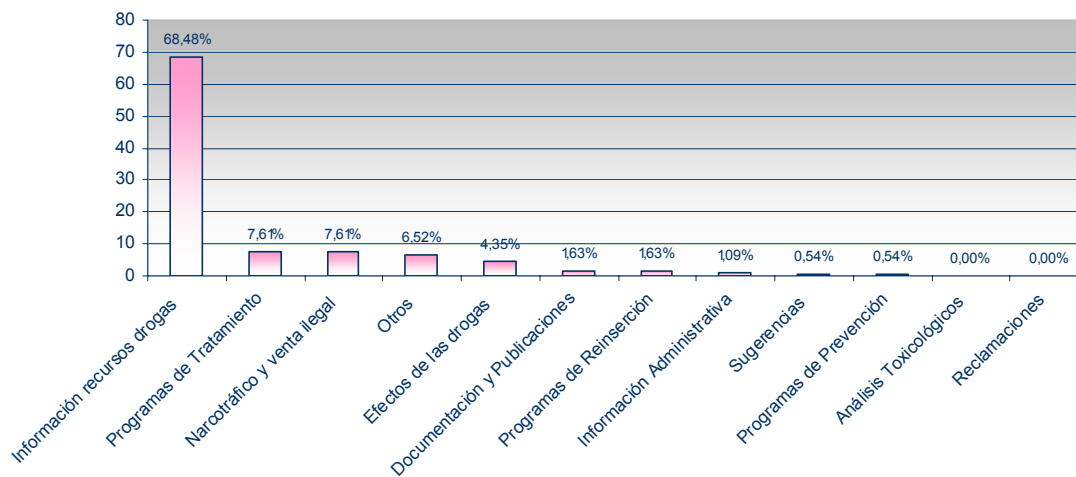

5. DISTRIBUCIÓN DE DATOS EN LA PROVINCIA DE HUELVA

- Distribución de llamadas a nivel regional.

PROVINCIA	TOTAL
HUELVA	71
ALMONTE	6
ANTILLA (LA)	1
AYAMONTE	3
BOLLULLOS PAR DEL CONDADO	2
HUELVA	45
LEPE	4
MOGUER	2
PATERNA DEL CAMPO	1
PAYMOGO	1
PORTIL (EL)	1
PUNTA UMBRIA	1
SAN BARTOLOME	1
SAN BARTOLOME DE LA TORRE	1
TRIGUEROS	1
ZALAMEA LA REAL	1

➤ Conocimiento del Teléfono.

CONOCIMIENTO DEL TELEFONO HUELVA	Nº	%
Publicidad	17	23,94
Telefónico	14	19,72
Internet	11	15,49
Medios de Comunicación	7	9,86
Otros	6	8,45
S.A.S.	4	5,63
Centros de Drodepend.	4	5,63
No Identificado	4	5,63
Empresa/Lugar Trabajo	2	2,82
Familiares Amigos	1	1,41
Asociaciones Drodepend.	1	1,41
Educación	0	0,00
TOTAL	71	100

Conocimiento del telefono Huelva

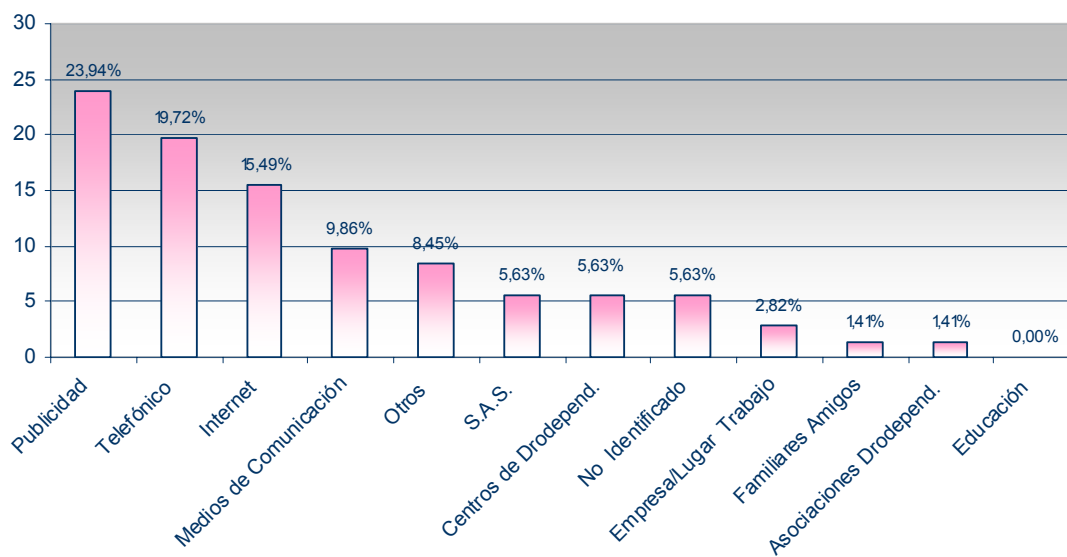

➤ Persona que realiza la llamada.

PERSONA QUE REALIZA LA LLAMADA HUELVA	Nº	%
Drogodependiente	19	26,76
Madre	16	22,54
Familiar	10	14,08
Otros	5	7,04
Red Drogas	4	5,63
Hermano/a	3	4,23
Pareja en convivencia	3	4,23
Amigo/a	3	4,23
Admon. Justicia	2	2,82
Padre	1	1,41
Ayuntamiento	1	1,41
Asociaciones Drodepend.	1	1,41
Pareja sin convivencia	1	1,41
S.A.S.	1	1,41
No Identificado	1	1,41
Sin parentesco	0	0,00
Hijos	0	0,00
Educación	0	0,00
Fuerzas de seguridad	0	0,00
TOTAL	71	100,00

Persona que realiza la llamada Huelva

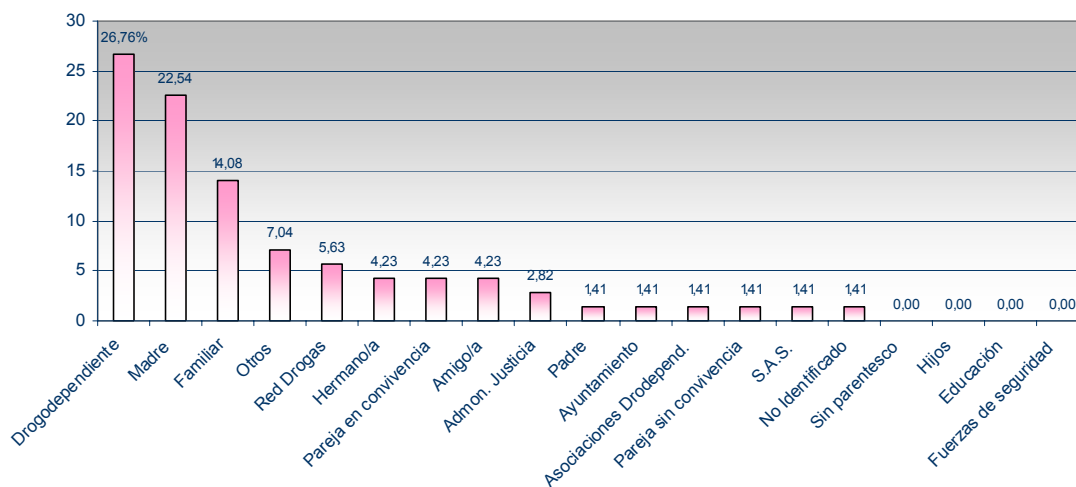

➤ Rango de Edad.

RANGO DE EDAD HUELVA	Nº	%
No Identificado	21	29,58
49-54	11	15,49
31-36	9	12,68
25-30	7	9,86
37-42	7	9,86
19-24	6	8,45
43-48	4	5,63
55-60	3	4,23
13-18	2	2,82
61-65	1	1,41
< 13	0	0,00
> 65	0	0,00
TOTAL	71	100

Rango de edad Huelva

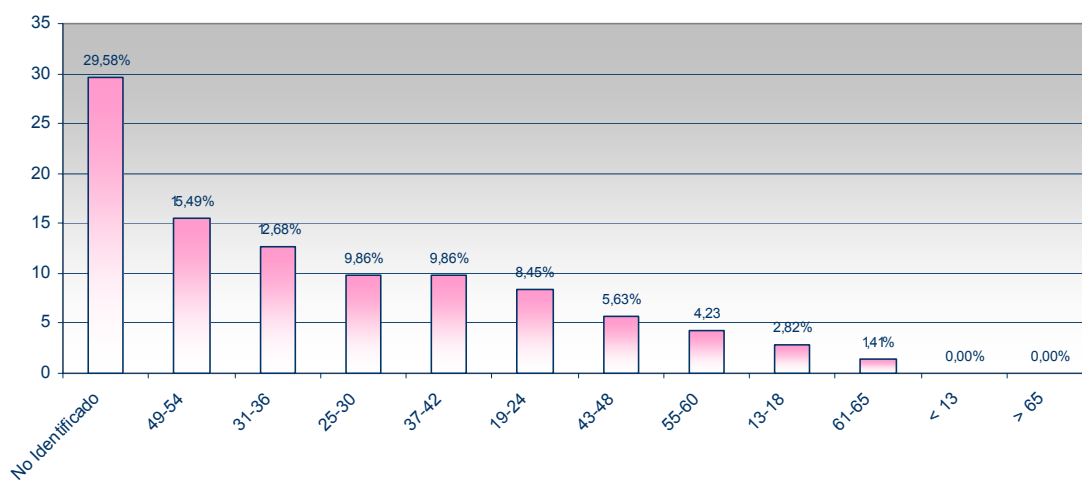

➤ Tipo de adicción.

SUSTANCIA HUELVA	TOTAL
COCAÍNA	15
CANNABIS	8
ALCOHOL	6
HEROÍNA+COCAÍNA	4
HEROÍNA	1
MDMA y Similares	1
ADICCIONES SIN SUSTANCIA	1

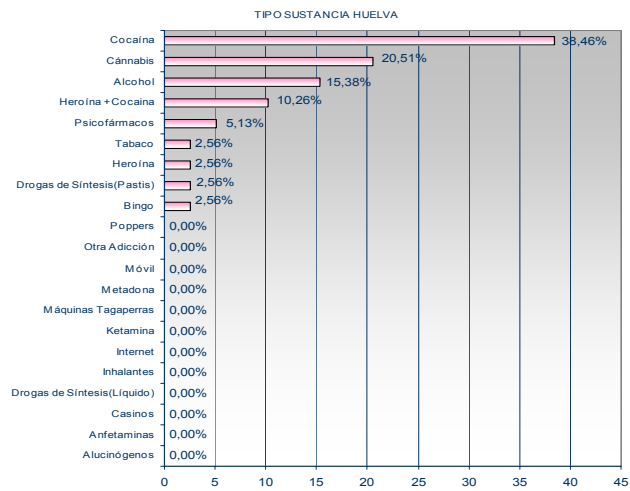

➤ Motivo de llamada.

MOTIVOS DE LLAMADA HUELVA	TOTAL	
	Nº	%
Información recursos drogas	54	75,00
Programas de Tratamiento	6	8,33
Documentación y Publicaciones	3	4,17
Efectos de las drogas	2	2,78
Análisis Toxicológicos	2	2,78
Información Administrativa	2	2,78
Programas de Prevención	1	1,39
Programas de Reinserción	1	1,39
Otros	1	1,39
Reclamaciones	0	0,00
Narcotráfico y venta ilegal	0	0,00
Sugerencias	0	0,00
TOTAL PROVINCIA	72	100

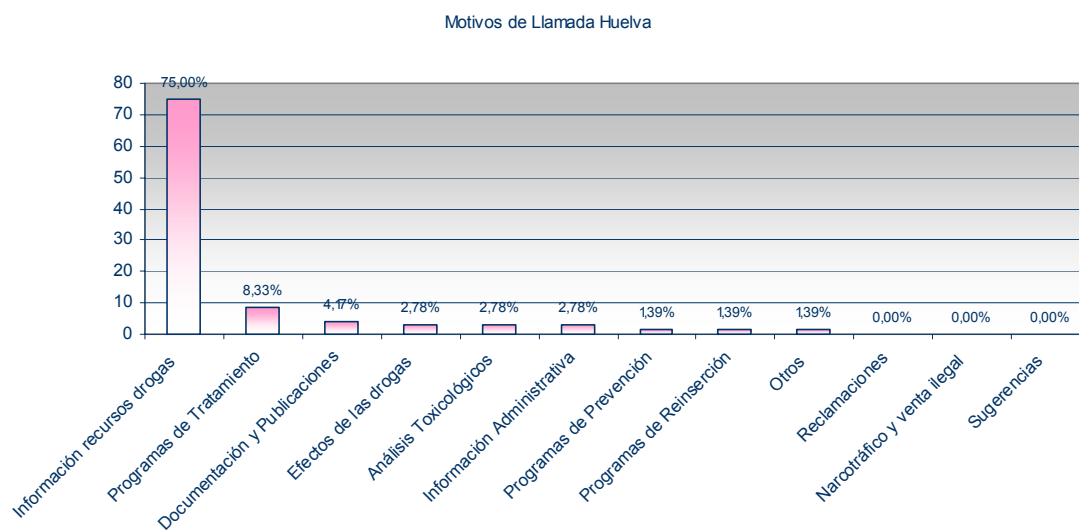

6. _DISTRIBUCIÓN DE DATOS EN LA PROVINCIA DE JAÉN

➤ Distribución de llamadas a nivel regional.

PROVINCIA	TOTAL
JAEN	85
ALBAIDA	1
ALCALA LA REAL	1
ALCAUDETE	1
ANDUJAR	5
ARJONA	1
ARJONILLA	1
BAEZA	2
BAÑOS DE LA ENCINA	1
CALERUELA (LA)	1
CAROLINA (LA)	1
CASTELLAR	3
ESTACION DE ESPELUY	1
HUELMA	1
IBROS	1
JAEN	32
JODAR	1
LINARES	6
LOPERA	1
MANCHA REAL	1
MARMOLEJO	2
MARTOS	2
NAVAS DE SAN JUAN	1
PORCUNA	1
QUESADA	3
RUS	1
SANTIAGO DE LA ESPADA	1
SILES	3
TORREBLASCO PEDRO	1
TORREDONJIMENO	4
UBEDA	4

➤ Conocimiento del Teléfono.

CONOCIMIENTO DEL TELEFONO JAÉN	Nº	%
Publicidad	18	20,93
Internet	18	20,93
Telefónico	11	12,79
No Identificado	10	11,63
Medios de Comunicación	9	10,47
Centros de Drodepend.	6	6,98
Otros	4	4,65
Familiares Amigos	3	3,49
S.A.S.	3	3,49
Asociaciones Drodepend.	3	3,49
Educación	1	1,16
Empresa/Lugar Trabajo	0	0,00
TOTAL	86	100

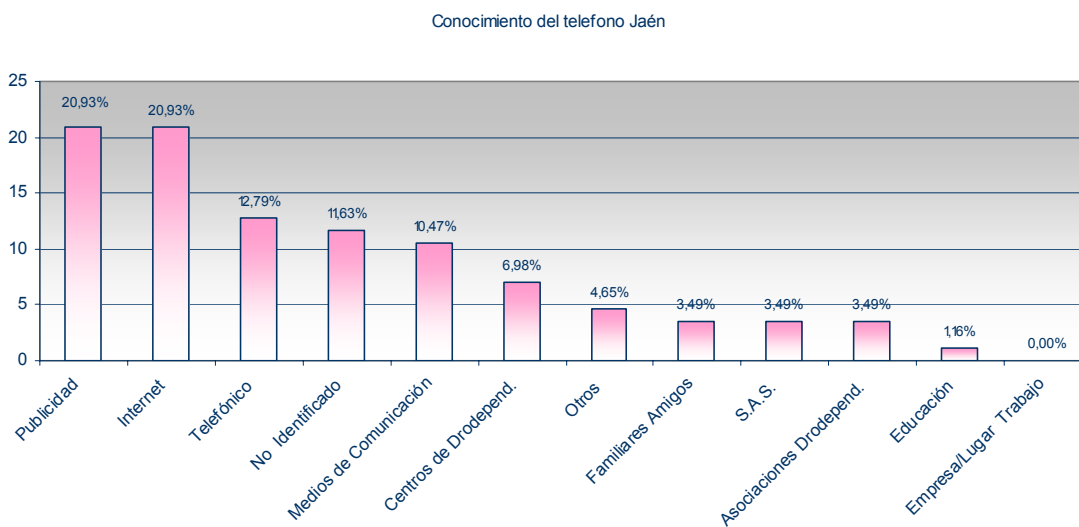

➤ Persona que realiza la llamada.

PERSONA QUE REALIZA LA LLAMADA JAÉN	Nº	%
Drogodependiente	20	23,53
Madre	13	15,29
Familiar	12	14,12
Hermano/a	9	10,59
Pareja en convivencia	8	9,41
Amigo/a	6	7,06
No Identificado	5	5,88
Padre	2	2,35
Hijos	2	2,35
Asociaciones Drodepend.	2	2,35
Otros	1	1,18
Red Drogas	1	1,18
Sin parentesco	1	1,18
Educación	1	1,18
S.A.S.	1	1,18
Fuerzas de seguridad	1	1,18
Ayuntamiento	0	0,00
Pareja sin convivencia	0	0,00
Admon. Justicia	0	0,00
TOTAL	85	100

Persona que realiza la llamada Jaén

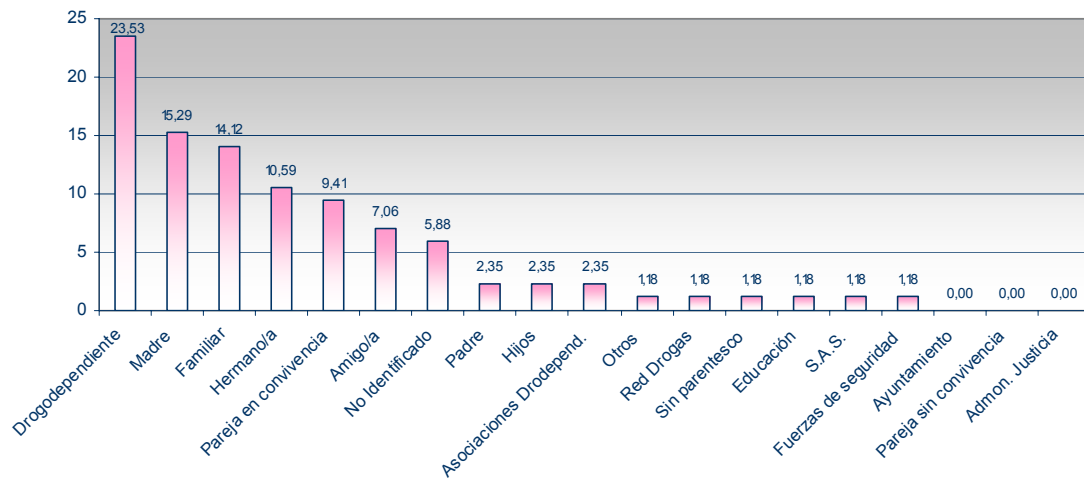

➤ Rango de Edad.

RANGO DE EDAD JAÉN	Nº	%
31-36	18	21,18
25-30	15	17,65
No Identificado	15	17,65
37-42	11	12,94
43-48	8	9,41
49-54	6	7,06
19-24	4	4,71
55-60	3	3,53
13-18	2	2,35
61-65	2	2,35
> 65	1	1,18
< 13	0	0,00
TOTAL	85	100

Rango de edad Jaén

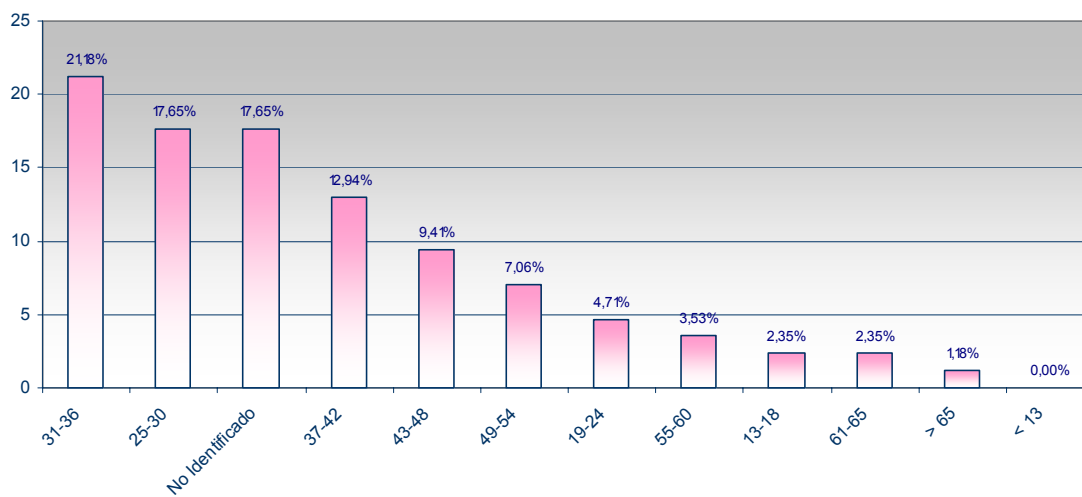

➤ Tipo de adicción.

SUSTANCIA JAÉN	TOTAL
COCAÍNA	15
ALCOHOL	9
CANNABIS	8
ADICCIONES SIN SUSTANCIA	3
HEROÍNA	2
HEROÍNA+COCAÍNA	0
MDMA y Similares	0

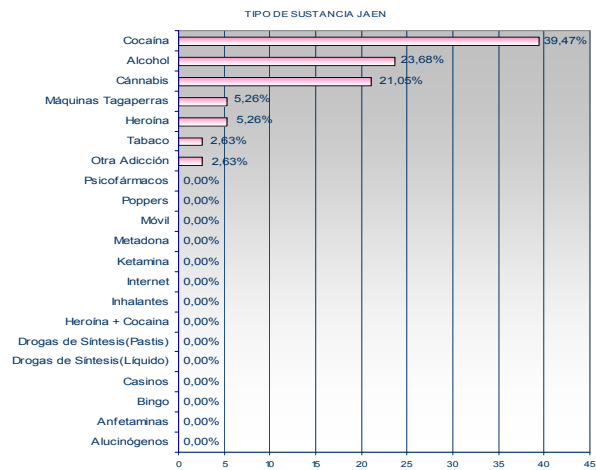

➤ Motivo de llamada.

MOTIVOS DE LLAMADA JAÉN	TOTAL	
	Nº	%
Información recursos drogas	62	68,89
Efectos de las drogas	11	12,22
Sugerencias	5	5,56
Otros	4	4,44
Programas de Tratamiento	3	3,33
Programas de Prevención	2	2,22
Documentación y Publicaciones	1	1,11
Programas de Reinserción	1	1,11
Análisis Toxicológicos	1	1,11
Información Administrativa	0	0,00
Reclamaciones	0	0,00
Narco tráfico y venta ilegal	0	0,00
TOTAL PROVINCIA	90	100

Motivos de llamada Jaén

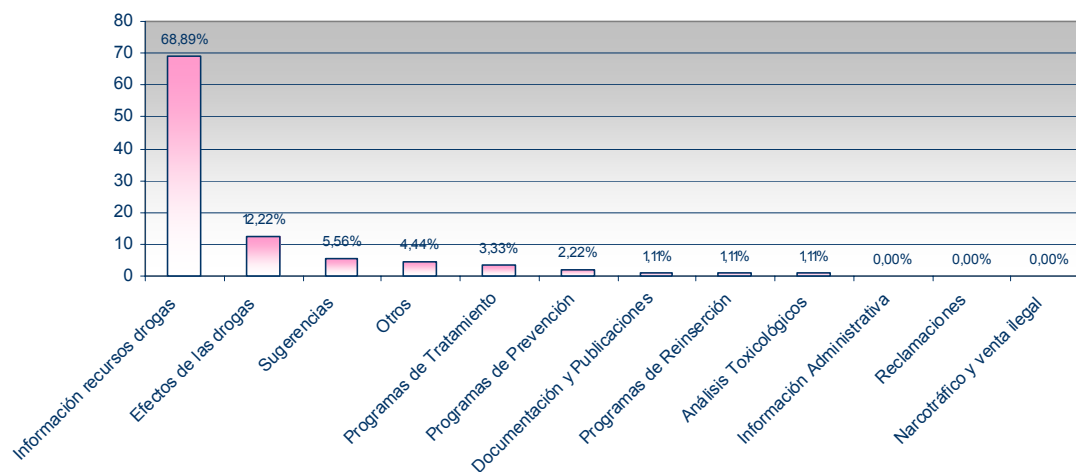

7. DISTRIBUCIÓN DE DATOS EN LA PROVINCIA DE MÁLAGA

➤ Distribución de llamadas a nivel regional.

PROVINCIA	TOTAL
MALAGA	248
ALCAUCIN	1
ALHAURIN DE LA TORRE	5
ALORA	2
ANTEQUERA	4
ARCHIDONA	2
ARROYO MIEL-BENALMADENA COSTA	1
BENALMADENA	6
CAMPILLOS	1
COIN	1
COMARES	1
CUEVAS BAJAS	1
CHURRIANA	1
ESTEPONA	6
FRIGILIANA	1
FUENGIROLA	10
MALAGA	116
MALAGUEÑOS (LOS)	1
MANILVA	3
MARBELLA	12
MIJAS	6
NERJA	2
PERIANA	1
RINCON DE LA VICTORIA	7
RONDA	7
SAN PEDRO DE ALCANTARA	2
TEBA	1
TORRE DEL MAR	3
TORREMOLINOS	6
TORROX	1
VELEZ-MALAGA	34
VILLANUEVA DE ALGAIIDAS	1
VILLANUEVA DE LA CONCEPCION	1
YUNQUERA	1

➤ Conocimiento del Teléfono.

CONOCIMIENTO DEL TELEFONO MÁLAGA	Nº	%
Publicidad	76	30,40
Internet	41	16,40
Telefónico	38	15,20
No Identificado	21	8,40
S.A.S.	18	7,20
Medios de Comunicación	13	5,20
Centros de Drodepend.	13	5,20
Otros	13	5,20
Familiares Amigos	10	4,00
Asociaciones Drodepend.	5	2,00
Empresa/Lugar Trabajo	2	0,80
Educación	0	0,00
TOTAL	250	100

Conocimiento del telefono Málaga

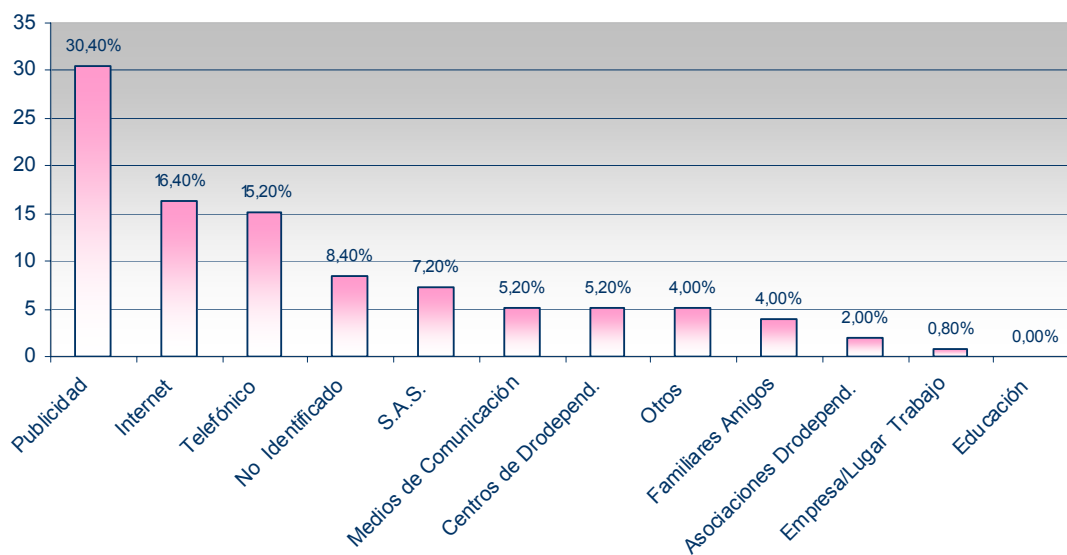

➤ Persona que realiza la llamada.

PERSONA QUE REALIZA LA LLAMADA MÁLAGA	Nº	%
Drogodependiente	87	35,08
Madre	40	16,13
Hermano/a	28	11,29
Familiar	16	6,45
Pareja en convivencia	14	5,65
Amigo/a	12	4,84
Padre	12	4,84
Hijos	7	2,82
Asociaciones Drodepend.	5	2,02
Pareja sin convivencia	5	2,02
Educación	5	2,02
No Identificado	5	2,02
Otros	4	1,61
Sin parentesco	3	1,21
Ayuntamiento	3	1,21
Red Drogas	1	0,40
Fuerzas de seguridad	1	0,40
S.A.S.	0	0,00
Admon. Justicia	0	0,00
TOTAL	248	100,00

Persona que realiza la llamada Málaga

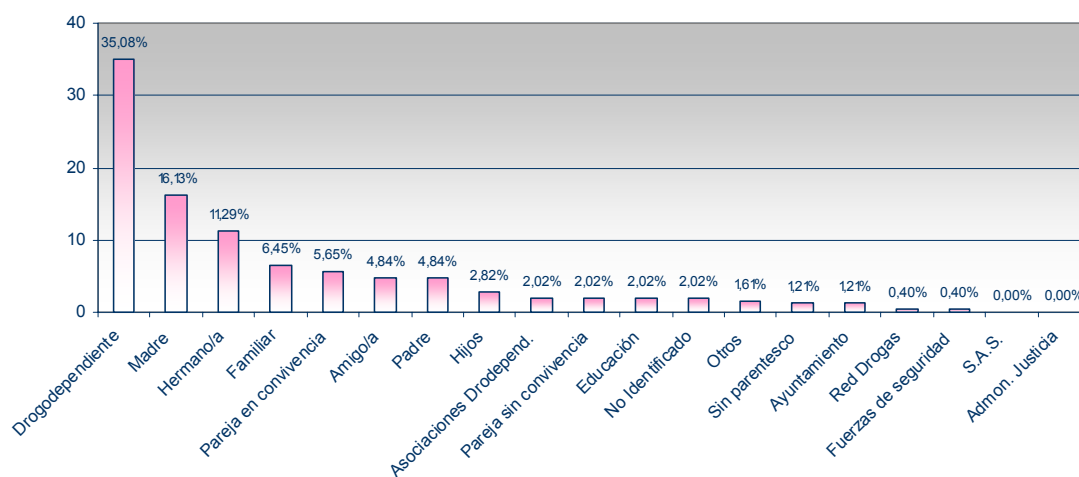

➤ Rango de Edad.

RANGO DE EDAD MÁLAGA	Nº	%
No Identificado	54	21,77
19-24	41	16,53
31-36	39	15,73
37-42	31	12,50
43-48	28	11,29
25-30	22	8,87
55-60	12	4,84
49-54	10	4,03
61-65	6	2,42
> 65	4	1,61
13-18	1	0,40
< 13	0	0,00
TOTAL	248	100

Rango de edad Málaga

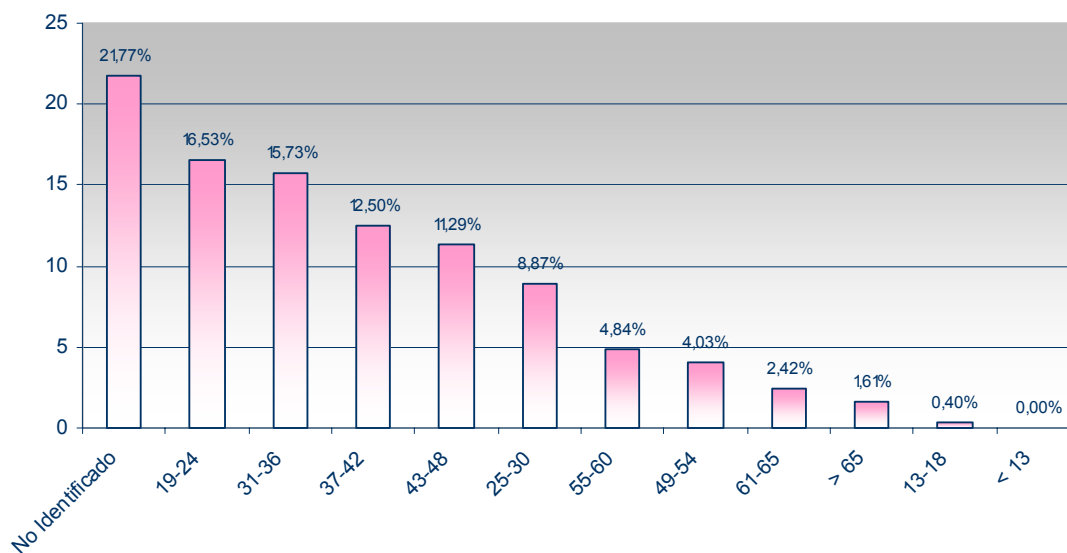

➤ Tipo de Adicción.

SUSTANCIA MÁLAGA	TOTAL
COCAÍNA	64
ALCOHOL	38
CANNABIS	25
ADICCIONES SIN SUSTANCIA	7
HEROÍNA	6
MDMA y Similares	5
HEROÍNA +COCAÍNA	4

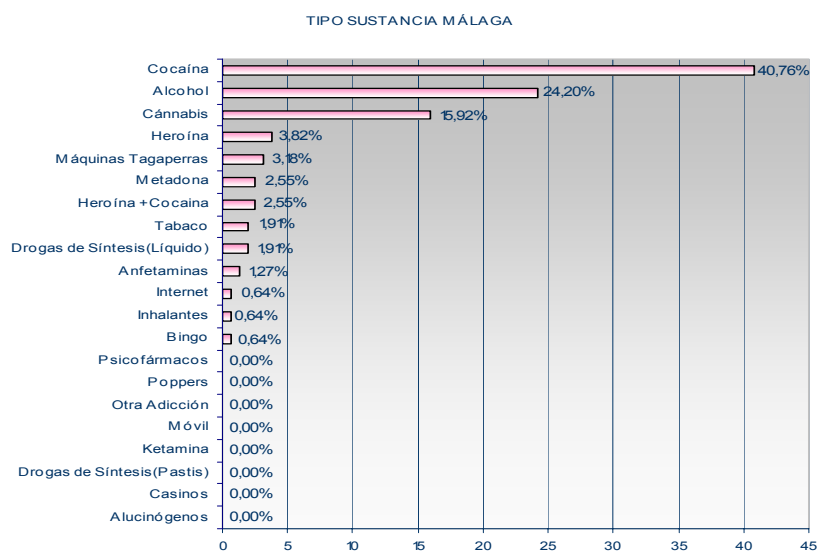

➤ Motivo de llamada.

MOTIVOS DE LLAMADA MÁLAGA	TOTAL	
	Nº	%
Información recursos drogas	182	69,73
Efectos de las drogas	40	15,33
Reclamaciones	14	5,36
Programas de Tratamiento	9	3,45
Otros	4	1,53
Documentación y Publicaciones	3	1,15
Análisis Toxicológicos	3	1,15
Programas de Prevención	3	1,15
Información Administrativa	1	0,38
Sugerencias	1	0,38
Programas de Reinserción	1	0,38
Narcotráfico y venta ilegal	0	0,00
TOTAL PROVINCIA	261	100

Motivos de llamada Málaga

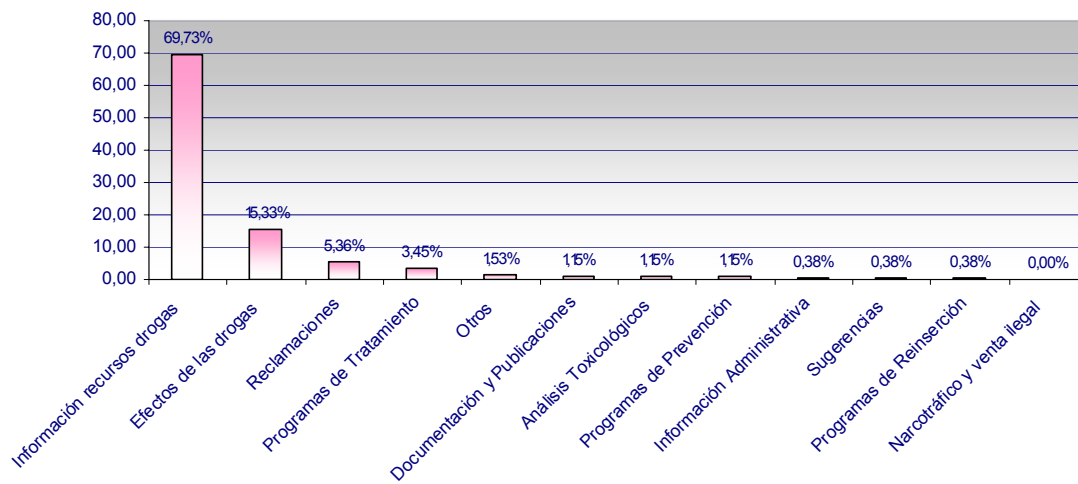

8. DISTRIBUCIÓN DE DATOS EN LA PROVINCIA DE SEVILLA

➤ Distribución de llamadas a nivel regional.

PROVINCIA	TOTAL
SEVILLA	606
ALBAIDA DEL ALJARAFE	1
ALCALA DE GUADAIRA	21
ALCALA DEL RIO	1
ALMENSILLA	1
ARAHAL	4
AZNALCAZAR	2
BENACAZON	2
BOLLULLOS DE LA MITACION	5
BORMUJOS	6
BURGUILLOS	1
CAMAS	13
CANTILLANA	3
CARMONA	8
CARRION DE LOS CESPEDES	1
CASARICHE	2
CASTILBLANCO DE LOS ARROYOS	3
CASTILLEJA DE LA CUESTA	3
CAZALLA DE LA SIERRA	1
DOS HERMANAS	13
CONSTANTINA	2
CORIA DEL RIO	3
CORONIL (EL)	1
DOS HERMANAS	13
ARENALES (LOS)	1
ECIJA	2
ESPARTINAS	2
ALAMEDILLA	1
GELVES	3
GILENA	1
GINES	2
HUEVAR	2
LEBRIJA	2
LORA DEL RIO	4
SETEFILLA	1
MAIRENA DEL ALCOR	6
MAIRENA DEL ALJARAFE	10
MARCHENA	1
MORON DE LA FRONTERA	1
OLIVARES	2
OSUNA	1
PALACIOS Y VILLAFRANCA (LOS)	5

PALOMARES DEL RIO	2
-------------------	---

PROVINCIA	TOTAL
SEVILLA	606
PEDRERA	2
PEDROSO (EL)	1
PILAS	2
PUEBLA DE CAZALLA (LA)	4
PUEBLA DEL RIO (LA)	2
SAN JOSE DE LA RINCONADA	7
RODA DE ANDALUCIA (LA)	1
RUBIO (EL)	1
SAN JUAN DE AZNALFARACHE	1
SANLUCAR LA MAYOR	4
SANTIPONCE	3
SAUCEJO (EL)	1
SEVILLA	401
TOCINA	2
TOMARES	4
UMBRETE	2
UTRERA	7
VISO DEL ALCOR (EL)	2

➤ Conocimiento del Teléfono.

CONOCIMIENTO DEL TELEFONO SEVILLA	Nº	%
Internet	151	24,75
Publicidad	114	18,69
Telefónico	106	17,38
No Identificado	65	10,66
Otros	46	7,54
S.A.S.	37	6,07
Centros de Drodepend.	34	5,57
Medios de Comunicación	25	4,10
Familiares Amigos	14	2,30
Asociaciones Drodepend.	10	1,64
Empresa/Lugar Trabajo	5	0,82
Educación	3	0,49
TOTAL	610	100

Conocimiento del telefono Sevilla

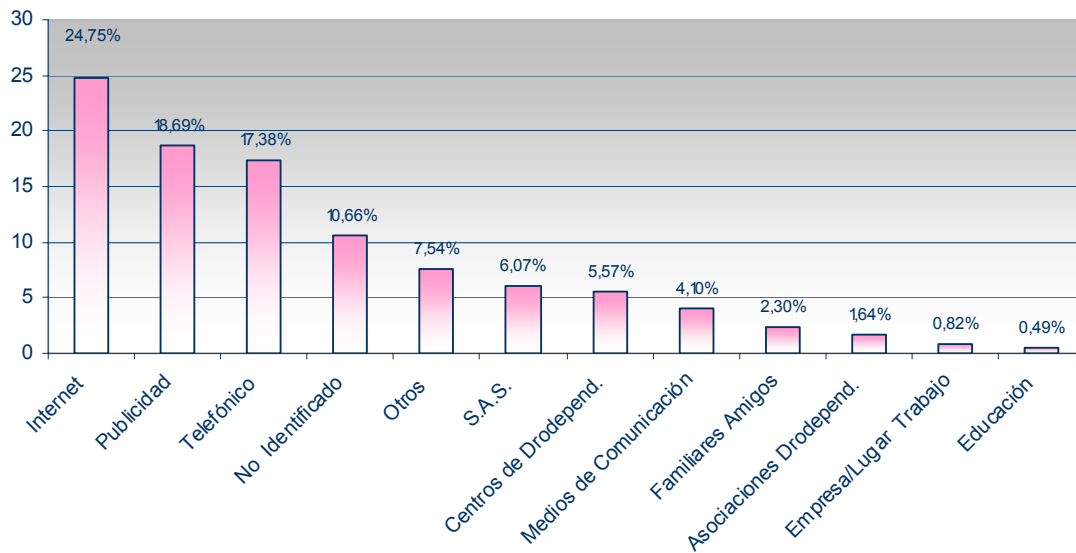

➤ Persona que realiza la llamada.

PERSONA QUE REALIZA LA LLAMADA SEVILLA	Nº	%
Drogodependiente	134	22,11
Madre	118	19,47
Hermano/a	56	9,24
Familiar	54	8,91
Pareja en convivencia	38	6,27
Amigo/a	36	5,94
Padre	34	5,61
No Identificado	22	3,63
Otros	18	2,97
Sin parentesco	18	2,97
Hijos	17	2,81
Pareja sin convivencia	13	2,15
S. A. S.	13	2,15
Ayuntamiento	11	1,82
Red Drogas	8	1,32
Asociaciones Drodepend.	7	1,16
Educación	6	0,99
Admción. Justicia	2	0,33
Fuerzas de seguridad	1	0,17
TOTAL	606	100

Persona que realiza la llamada Sevilla

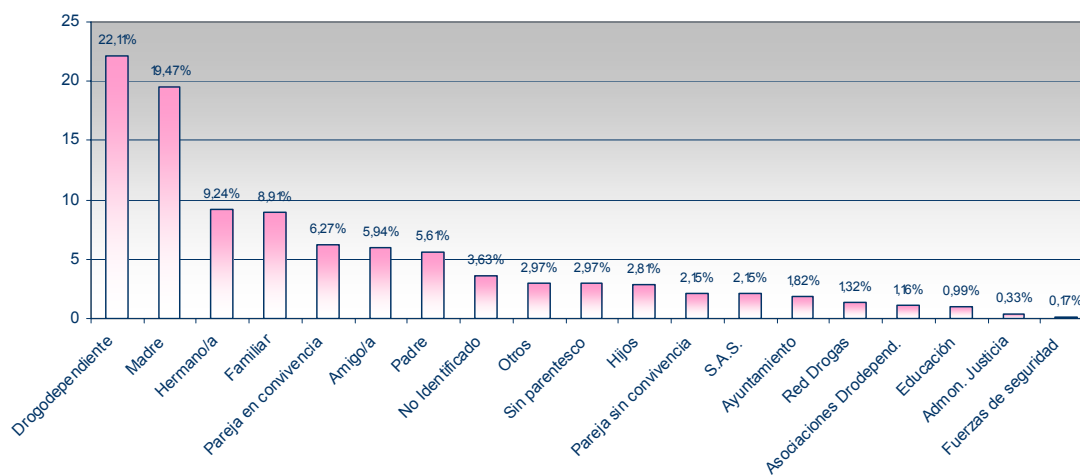

➤ Rango de edad.

RANGO DE EDAD SEVILLA	Nº	%
No Identificado	119	19,64
43-48	94	15,51
37-42	91	15,02
31-36	77	12,71
25-30	53	8,75
49-54	40	6,60
55-60	37	6,11
19-24	36	5,94
> 65	30	4,95
61-65	22	3,63
13-18	7	1,16
< 13	0	0,00
TOTAL	606	100

Rango de edad Sevilla

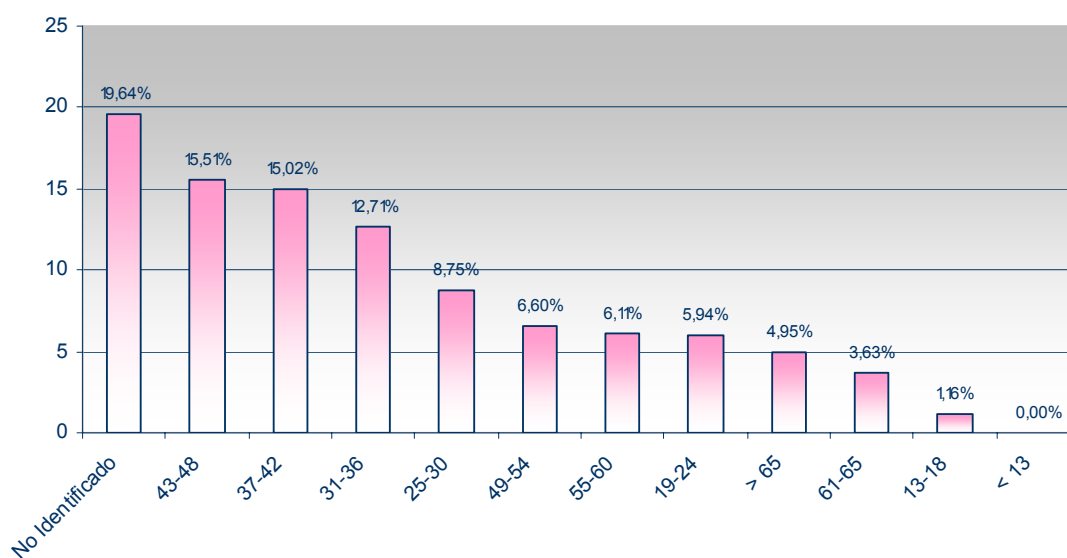

➤ Tipo de adicción.

SUSTANCIA SEVILLA	TOTAL
COCAÍNA	111
ALCOHOL	71
CANNABIS	63
HEROÍNA	21
HEROÍNA +COCAÍNA	11
MDMA y Similares	6
ADICCIONES SIN SUSTANCIA	10

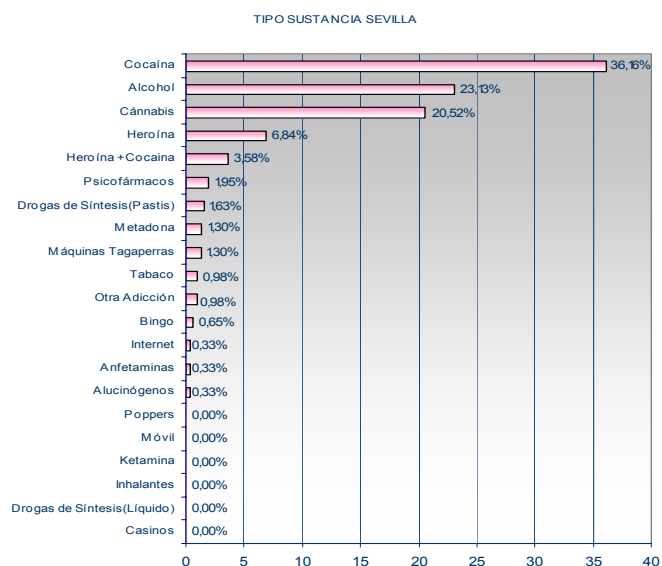

➤ Motivo de llamada.

MOTIVOS DE LLAMADA SEVILLA	TOTAL	
	Nº	%
Información recursos drogas	450	71,09
Sugerencias	49	7,74
Otros	34	5,37
Efectos de las drogas	33	5,21
Programas de Tratamiento	22	3,48
Análisis Toxicológicos	19	3,00
Documentación y Publicaciones	11	1,74
Programas de Reinserción	7	1,11
Información Administrativa	4	0,63
Narcotráfico y venta ilegal	2	0,32
Programas de Prevención	1	0,16
Reclamaciones	1	0,16
TOTAL PROVINCIA	633	100

Motivos de llamada Sevilla

