

Cañailla* (*Bolinus brandaris*)

CÓDIGO FAO*: **BOY**

OTRAS DENOMINACIONES:

INGLÉS^(a): Purple dye murex
FRANCÉS^(a): Murex-droite épine
ITALIANO^(b): Murice spinoso
PORTUGUÉS: Canilha ^(c)

NOMBRE COMERCIAL EN LAS DISTINTAS COMUNIDADES AUTÓNOMAS (solo si es distinto al nombre comercial del Estado)*:

Baleares: Corn Amb Pues; **Cataluña**: Cargol de punxes; **Valencia**: Cargol de punxes; **Galicia**: Cornecho espinoso;

* Según la Resolución de 22 de marzo de 2011, de la Secretaría General del Mar, por la que se establece y se publica el listado de denominaciones comerciales de especies pesqueras y de acuicultura admitidas en España (B.O.E. Nº 82, Pág. 35515-35544, de 6 de abril de 2011).

Otras denominaciones según:

- Lista ASFIS de especies para los fines de estadísticas de pesca de la FAO (Actualizada en feb_2011).
- Página web www.sealifebase.org
- Portaria nº 27/2001, de 15 de Janeiro, Ministério da Agricultura, do Desenvolvimento Rural e das Pescas. (Diário da República — I Série-B, nº 12, 15-01-2001).

DENOMINACIONES LOCALES POR LONJAS EN ANDALUCÍA**²: conocida como **cañailla** en todo el litoral andaluz, excepto en Málaga donde se la conoce como **búsano** o **busano**. En la Bahía de Cádiz para distinguirla de las caracolas que ocasionalmente se venden como cañailla recibe los nombres de **cañailla fina** y **cañailla de pico**.

** Según la publicación *Especies de Interés Pesquero en el Litoral de Andalucía* de la Consejería de Agricultura y Pesca de la Junta de Andalucía (2001).

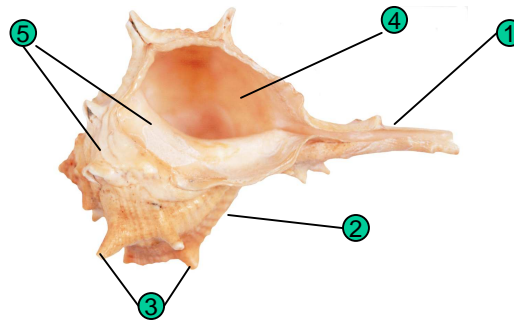

CARACTERÍSTICAS MORFOLÓGICAS

- Concha fusiforme con canal sifonal largo y recto que puede llegar a ocupar la mitad de la longitud total de la misma.
- Muestra espiras dispuestas en hilera formando 6-7 vueltas, siendo la última más ancha.
- Las costillas radiales de las últimas espiras poseen 2 púas.
- La abertura es oval. El borde exterior de la abertura está finamente dentado.
- Coloración de la concha blanco-amarillenta o parda, con la abertura de color amarillo-anaranjado.

*** Según la publicación *Manual de identificación de especies pesqueras de interés comercial en Andalucía* de la Consejería de Agricultura y Pesca de la Junta de Andalucía (2004).

TALLAS MÍNIMAS REGLAMENTARIAS

• BIOLÓGICA:

MEDITERRÁNEO:

• **70 mm (A)** ⁽¹¹⁾

ATLÁNTICO:

• **70 mm (A)** ⁽¹¹⁾

• **COMERCIAL:** No regulada.

****NORMATIVA DE APLICACIÓN:

(11) Orden de 25 marzo de 2003, por la que se establecen las tallas mínimas de captura y épocas de veda para los moluscos bivalvos y gasterópodos de la CCAA Andalucía (BOJA 65, 04-04-03).

FAMILIA: MURICIDAE

ORDEN: CAENOGASTROPODA

MOLUSCOS GASTERÓPODOS FTMG3