



Pasillo viario

Pasillo abierto por el río Cubillas entre Sierra Arana y la Sierra del Campanario, al fondo de la imagen, que constituye una vía de comunicación natural entre la vega de Granada y los altiplanos orientales. Por él discurren las líneas de ferrocarril Granada-Madrid y Linares-Almería, que se cruzan en el nodo de la estación de Moreda.

Parcelas olivereras

El olivar se dispone en extensas hileras sobre parcelas cuadrangulares de potentes sustratos margosos, constituyendo el elemento más característico del paisaje desde mediados del s. XX, momento a partir del cual su superficie se ha mantenido estable.

Sierra Arana

Situada en el umbral entre el Subbético y el Penibético se corresponde con las mayores elevaciones del ámbito y constituye el límite meridional del mismo. El aislamiento que impone la altitud y la dureza de un roquedo rico en bases, ha hecho de ella un refugio de biodiversidad.



Nuevos regadíos

Desligados de los regadíos de vega tradicionales, se ubican sobre antiguas tierras de labor, aprovechando las diversas fuentes y sustracciones del acuífero de Sierra Arana. De esta manera se logra ampliar la superficie regada a costa de tierras tradicionalmente de secano.

Tierras de labor

Se trata de grandes parcelas latifundistas, localizadas entre los extensos campos de olivos, que muestran los vestigios de un pasado en el que el dominio fue del cereal, antes de que la mayor rentabilidad de las explotaciones olivereras impusiera su fuerte retroceso.

Principales características paisajísticas

Los Montes Orientales mantienen una relativa continuidad paisajística con los occidentales de modo que forman parte de un área mayor cuya morfología general se caracteriza por una sucesión de anticlinales y sinclinales, de sierras y cerros calizos que emergen entre la sucesión de lomas de los espacios deprimidos. En la porción oriental de esta unidad de paisaje el conjunto de sierras y pasillos intramontañosos mantiene altitudes medias bastante elevadas, lo que unido a unos rasgos climáticos próximos a los de las altiplanicies semiáridas y frías, determina un medio más hostil. Entre los relieves coronados por crestas y farallones calizos discurre el pasillo margoso de Iznalloz, que facilita las comunicaciones entre la vega de Granada y las altiplanicies nororientales. Esta depresión, situada al noroeste de Sierra Arana, se caracteriza por la sucesión de lomas cultivadas que constituyen aún el soporte de un espacio rural de bajo desarrollo. El espacio agrícola lo ocupa el monocultivo del olivar que se extiende sobre los fértiles depósitos postorogénicos, destacando la incursión de algunos nuevos regadíos instalados sobre antiguas tierras de labor que aprovechan los recursos hídricos provenientes del freático de Sierra Arana. Entre el olivar se intercalan, cada vez en menor proporción, parcelas de cereales o tierras calmas. A la derecha de la fotografía se observa el contacto de este pasillo natural con Sierra Arana que constituye un elemento clave para la diversidad de un paisaje de bajos contrastes. En la sierra la vegetación natural se compone de bosques de encinas, en ocasiones adhesados, con matorral mediterráneo y repoblaciones de coníferas. Estas masas forestales se desarrollan sobre vertientes de fuerte inclinación y en la zona de cumbres dejan paso a un espacio rocoso con matorrales supra y oromediterráneos.

Olivar
 Sierras
 Sierra Arana
 Pinar de repoblación con encinas



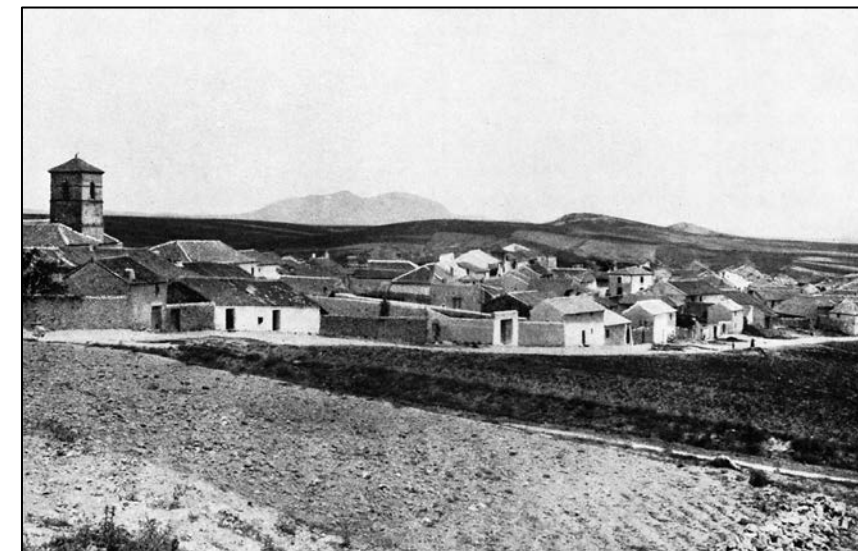

Anónimo, [Moreda]. Hacia 1900.



1. Formas onduladas del terreno donde se alternan los tradicionales cultivos de cereal con los más recientes del olivo.
2. El núcleo de Iznalloz es la mayor entidad de población de los Montes orientales y su relevancia se hace patente por la presencia de la alcazaba de los Almendros y por las muestras de arte religioso, renacentista y barroco.
3. Vertiente norte de Sierra Arana donde contrasta el carácter forestal de las laderas con la rocosidad y escasa cobertura de las cumbres.
4. Mencal, un hito en la topografía mayoritariamente llana del sector oriental de los Montes Orientales.
5. Restos de encinar en las zonas culminantes de las colinas, coronando los campos de olivos y alfalfa parcelas de olivos y alfalfa.

"Su clima es extremado y frío en invierno, pues lo combaten los vientos del norte. Montes, llanos y cañadas. En algunos terrenos poblados de pinos carrascos, las dehesas de encinas y el monte bajo de las cumbres de los cerros y de los llanos, cubiertos de atocha, romero y esparto. Hay algunas liebres, perdices y conejos; muchas zorras, que se guarecen en las rocas y bastantes lobos que llegan hasta los pueblos."

MADOZ, P.. Diccionario geográfico estadístico histórico de la provincia de Granada (1845-1850)

"Es tierra de grandes labradores, con mucha cantidad de cortijos y donde se consiguen buenas cosechas de trigo."

HENRIQUEZ DE JORQUERA, A. Anales de Granada. Paraíso español y conquista de Granada por los esclarecidos reyes Don Fernando el V y Doña Isabel, Reyes Católicos. Años 1588-1646.



Anónimo, [Iznalloz], hacia 1900