



## Bordes montañosos

La comarca del Valle de Lecrín queda enmarcada al oeste por una serie de alineaciones montañosas de naturaleza calizo-dolomítica de diferentes altitudes: Sierra de los Guájares, Sierra de Tejada, Sierra de Almirajara y Sierra de Albuñuelas.

## Puente sobre el río Torrente

El viaducto que salva el valle del río Torrente con 425 m, es una muestra de la magnitud de las obras de ingeniería que han sido necesarias para la construcción de la autovía de Sierra Nevada (A-44) y que han supuesto un importante impacto paisajístico.

## Construcción diseminada

Los núcleos más cercanos a la ciudad de Granada han experimentado un incremento en la construcción de naves asociadas al desarrollo de pequeños polígonos industriales situados en los núcleos de Padul y Dúrcal, junto a explotaciones ganaderas de aves y cerdos. Todas estas edificaciones han desdibujado en algunos casos la tradicional morfología compacta de estos núcleos rurales.

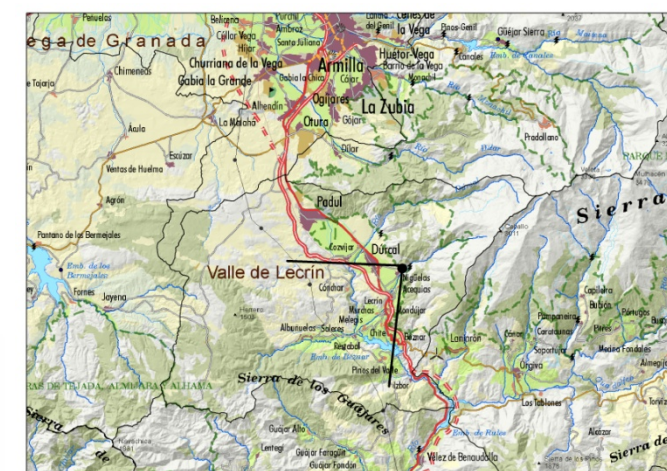

## Principales características paisajísticas

Al pie del Monumento Natural de la falla de Nigüelas y del Parque Natural de Sierra Nevada, se obtiene una amplia vista del extremo sur de la depresión de Padul y del conjunto del Valle de Lecrín. En primer plano de la imagen aparece el casco urbano de Nigüelas, el pueblo más elevado de la comarca situado a modo de "balcón" hacia el resto de localidades que conforman el Valle. Su vega se organiza en una trama parcelaria minifundista que genera un tapiz continuo de cultivos arbóreos de secano (almendros) y de regadío, naranjos y olivos sobre todo, junto a cultivos hortícolas, cereales y leguminosas, gracias a la red de acequias de origen árabe y a los numerosos manantiales existentes en la zona. Desde este punto se observan gran parte de los núcleos de población que conforman esta comarca, Nigüelas, Acequias, Lecrín, Talará, Pinos del Valle y Fernán Núñez, junto a una profusa edificación rural dispersa y a las cada vez más numerosas naves industriales en las proximidades de Dúrcal y Padul.

Tal y como ha sucedido en el resto de la fosa tectónica de Lecrín, en la que la hidrografía ha compartimentado el terreno, en la parte izquierda de la imagen se aprecia cómo el río Torrente separa a Nigüelas de la zona llamada Plúnez, ocupada por un denso almendral que llega hasta el pueblo de Acequias, configurando un profundo valle encajado, cuyas aguas vierten al embalse de Béznar. Tras el reborde plano del valle se alcanzan las estribaciones de Sierra Nevada cubiertas de pinar. Al fondo la Sierra de los Guájares enmarca esta fosa tectónica y constituye un cualificado telón de fondo.

La configuración del relieve ha convertido al Valle de Lecrín en un verdadero pasillo natural de orientación norte-sur que conecta la costa con la capital de Granada, propiciando el desarrollo de múltiples infraestructuras entre las que destacan la autovía de Sierra Nevada A44, los parques eólicos y el embalse de Beznar.

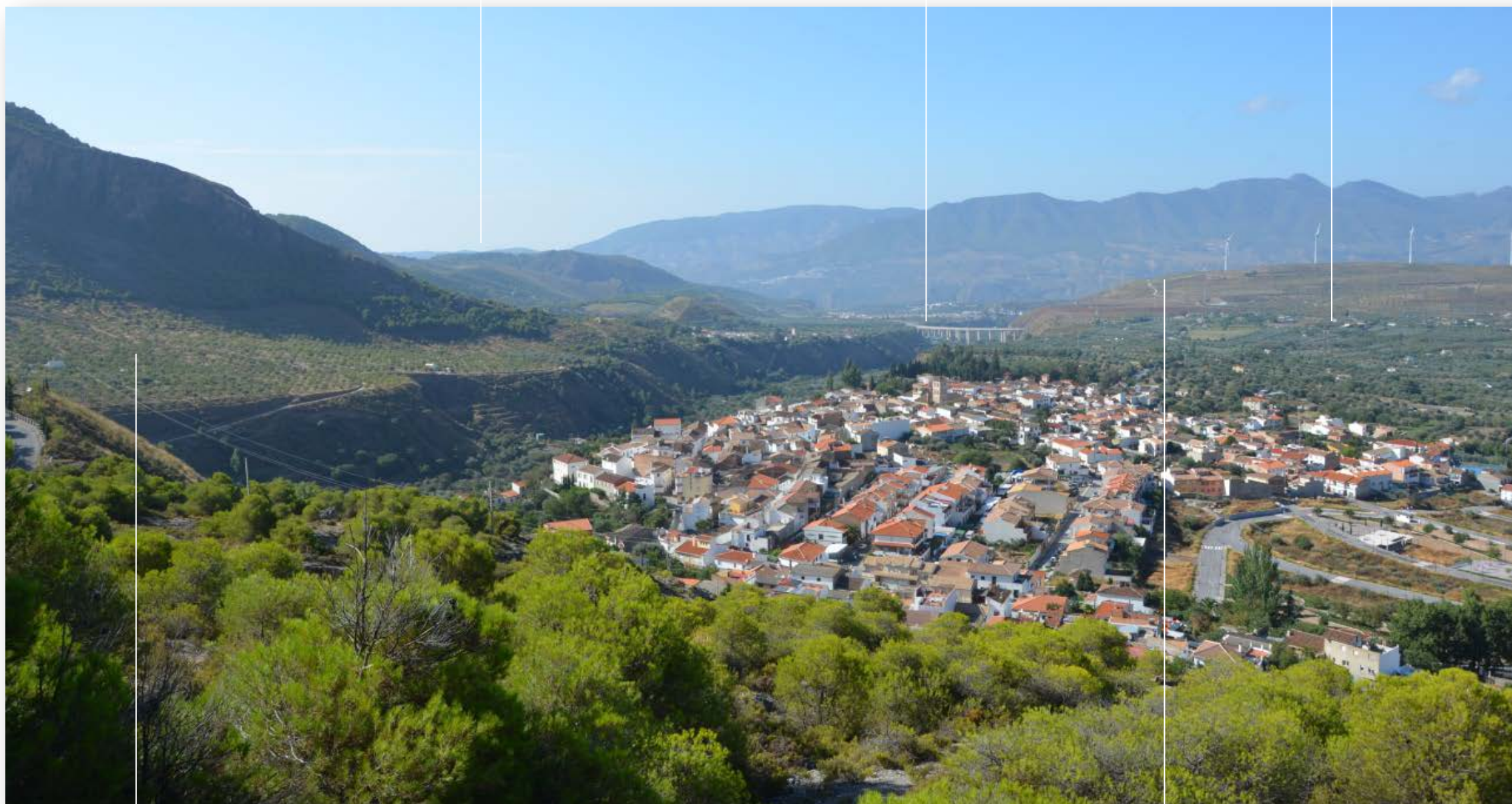

## Cultivos de secano y regadío

El cultivo del almendro es la principal opción de las tierras de secano en el entorno de Nigüelas, mientras que la huerta, el olivar en regadío y otros árboles frutales se ubican en su extensa vega.

## Aerogeneradores

El efecto pasillo que crean las barreras orográficas hacen del Valle de Lecrín una zona de paso de los flujos de viento de componente Sur, por lo que en los últimos años, el recurso energético que ofrece el viento y las subvenciones estatales ha incentivado la instalación de varios parques eólicos en la zona. En la foto, aerogeneradores en la Cuesta del Almendral.







1. Núcleos de Lecrín y Talará en el valle del río Torrente, donde se observa la asociación de los cultivos de cítricos y olivos.
2. Laguna de Padul, principal humedal natural de la provincia.
3. Panorámica de Melegís rodeado de cultivos leñosos junto a la cola del embalse de Béznar.
4. Viaducto construido en la A-348 hacia Lanjarón sobre la ermita de la Virgen de las Angustias y el puente romano.
5. Detalle del espejo de falla del Monumento Natural Falla de Nigüelas.
6. Vista desde el Haza de la Cabaña, en el tramo alto del río Durcal.

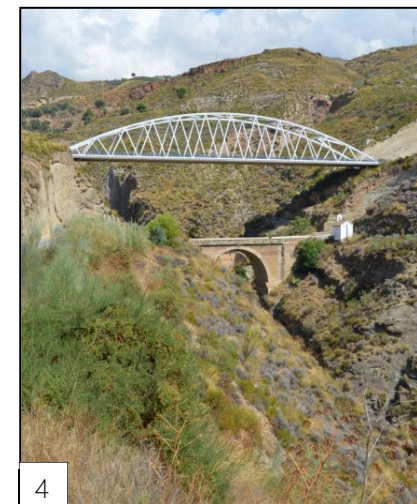

Paisajes Españoles, Dúrcal, 1964.

*"Lecrín es voz árabe que significa alegría, y en efecto es terreno hermoso por los olivos, naranjos y limoneros que le amenizan. Le riegan barrancos que llaman ríos. Estos ríos dividen el valle en varios trozos y forman un país pintoresco donde abunda un aceite riquísimo, y claro como el agua, frutas deliciosas y muchos granos."*

MIÑANO, SEBASTIÁN DE. Diccionario geográfico y estadístico de España y Portugal (1826-1829)

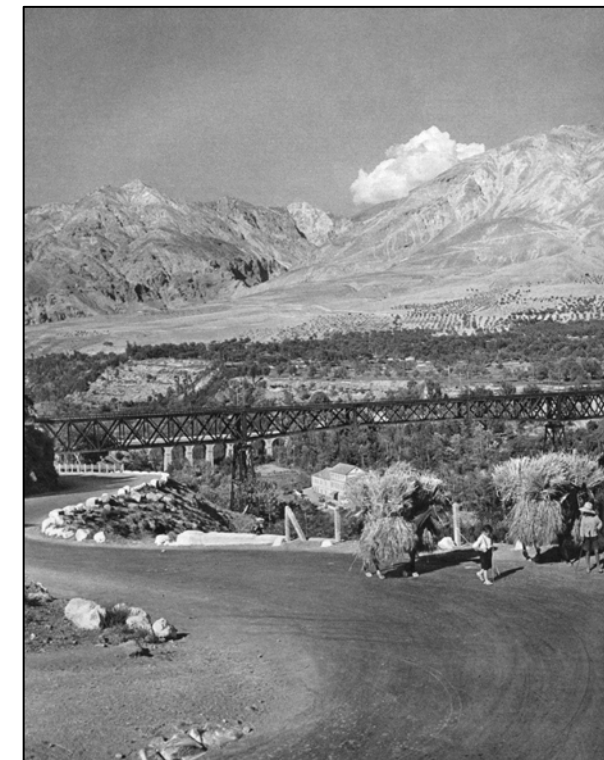

Jean Sermet, [valle del río Dúrcal], 1950.