



Sistema Extrajudicial de
Resolución de Conflictos
Laborales de Andalucía

INFORME DE ACTUACIONES

**(Datos cerrados a 31-01-06 relativos a
los expedientes presentados en 2005)**

Permanente CARL 02-06

ÍNDICE

INTRODUCCIÓN. PRINCIPALES DATOS	1
I. EXPEDIENTES PRESENTADOS	4
I.1. Ámbito territorial.....	6
I.2. Ámbito funcional.....	7
I.3. Ámbito temporal	8
I.4. Ámbito procedimental.....	11
I.5. Ámbito en función de actividades económicas	13
I.6. Promoción.....	17
I.7. Motivación.....	19
I.8. Ámbito privado/público.....	20
II. TRAMITACIÓN DE EXPEDIENTES	22
II.1. Tramitaciones no efectivas	26
II.2. Carácter obligatorio/facultativo de los expedientes.....	33
III. RESULTADOS OBTENIDOS.....	34
III.1. Ámbito territorial	37
III.2. Ámbito funcional.....	38
III.3. Ámbito procedimental.....	40
III.4. Ámbito en función de actividades económicas	43
III.5. Promoción.....	45
III.6. Motivación.....	46
III.7. Ámbito privado/público	47
III.8. Expedientes previos a huelga: concluidos con avenencia.....	48
Ámbito: Almería	49
Ámbito: Cádiz (Provincial).....	53
Ámbito: Sede Cádiz.....	58
Ámbito: Sede Algeciras	62
Ámbito: Sede Jerez.....	66
Ámbito: Córdoba	70
Ámbito: Granada.....	74
Ámbito: Huelva.....	78
Ámbito: Jaén.....	82
Ámbito: Málaga	86
Ámbito: Sevilla.....	91
Ámbito: Interprovincial	96
Ámbito: Andalucía	100
Listado de expedientes	105

INTRODUCCIÓN PRINCIPALES DATOS

Expedientes presentados por ámbito geográfico: Afectación						
Ámbito	Expedientes	%	Empresas	%	Trabajadores	%
Almería	36	5,8	795	3,6	41.956	12,5
Cádiz	118	18,9	544	2,5	24.106	7,2
Córdoba	33	5,3	356	1,6	6.569	2,0
Granada	49	7,9	6.747	30,9	66.593	19,9
Huelva	37	5,9	2.501	11,5	20.996	6,3
Jaén	56	9,0	7.823	35,9	46.442	13,9
Málaga	128	20,5	132	0,6	14.204	4,2
Sevilla	152	24,4	1.681	7,7	58.164	17,4
Interprovincial	15	2,4	1.231	5,6	55.861	16,7
Total	624	100,0	21.810	100,0	334.891	100,0

Expedientes presentados por tipos de procedimientos

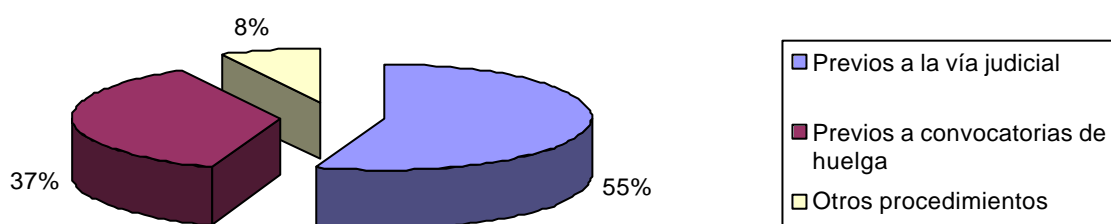

Tramitación no efectiva

Tramitaciones no efectivas: comparativa interanual				
Causas	2004		2005	
	Nº	%	Nº	%
Archivado por falta de subsanación	4	0,61	4	0,64
Archivado por incumplimiento de plazos	10	1,51	0	0,00
Desistido: incomparecencia de la parte actora	9	1,36	7	1,12
Desistido: petición de la parte actora	32	4,84	37	5,93
Desistimiento por desconvocatoria de huelga	9	1,36	9	1,44
Imposib. Celebración: excepciones procedimentales	1	0,15	1	0,16
Imposib. Celebración: no constitución de la C.C.M.	5	0,76	1	0,16
Intentado sin efecto	83	12,56	57	9,13
No competencia SERCLA	1	0,15	2	0,32
Total	154	23,30	118	18,90

Resultados obtenidos

Tramitaciones efectivas

	Expedientes		Empresas		Trabajadores	
	Nº	%	Nº	%	Nº	%
Concluido con avenencia	256	51,82	15.751	83,11	185.289	65,67
Concluido sin avenencia	238	48,18	3.202	16,89	96.862	34,33

Resultados por ámbito geográfico				
Ámbito Geográf.	Con avenencia	%	Sin avenencia	%
Almería	19	57,58	14	42,42
Cádiz	56	58,33	40	41,67
Córdoba	11	50,00	11	50,00
Granada	19	51,35	18	48,65
Huelva	19	63,33	11	36,67
Jaén	25	60,98	16	39,02
Málaga	43	47,78	47	52,22
Sevilla	57	43,18	75	56,82
Interprovincial	7	53,85	6	46,15
Total	256	51,82	238	48,18

Ámbito procedimental

Resultados por modalidades procedimentales				
Modalidades procedimentales	Con avenencia	%	Sin avenencia	%
Previo a vía judicial	102	37,78	168	62,22
Previo a huelga	132	69,47	58	30,53
Determinación de servicios de seguridad y mantenimiento	-		-	
General	22	64,71	12	35,29
Total	256	51,82	238	48,18

Expedientes previos a huelga: concluidos con avenencia

Expedientes previos a huelga: concluidos con avenencia

Nº	Empresas	Trabajadores	Horas de trabajo recuperadas
132	5.806	59.745	2.232.976

I. EXPEDIENTES PRESENTADOS

Expedientes presentados por ámbito geográfico: Afectación						
Ámbito	Expedientes	%	Empresas	%	Trabajadores	%
Almería	36	5,8	795	3,6	41.956	12,5
Cádiz	118	18,9	544	2,5	24.106	7,2
Córdoba	33	5,3	356	1,6	6.569	2,0
Granada	49	7,9	6.747	30,9	66.593	19,9
Huelva	37	5,9	2.501	11,5	20.996	6,3
Jaén	56	9,0	7.823	35,9	46.442	13,9
Málaga	128	20,5	132	0,6	14.204	4,2
Sevilla	152	24,4	1.681	7,7	58.164	17,4
Interprovincial	15	2,4	1.231	5,6	55.861	16,7
Total	624	100,0	21.810	100,0	334.891	100,0

Expedientes presentados por ámbito geográfico: Afectación (Desglose provincia Cádiz)						
Sede	Expedientes	%	Empresas	%	Trabajadores	%
Cádiz	30	25,4	361	66,4	14.616	60,6
Algeciras	60	50,8	155	28,5	6.299	26,1
Jerez	28	23,7	28	5,1	3.191	13,2
Total	118	100,0	544	100,0	24.106	100,0

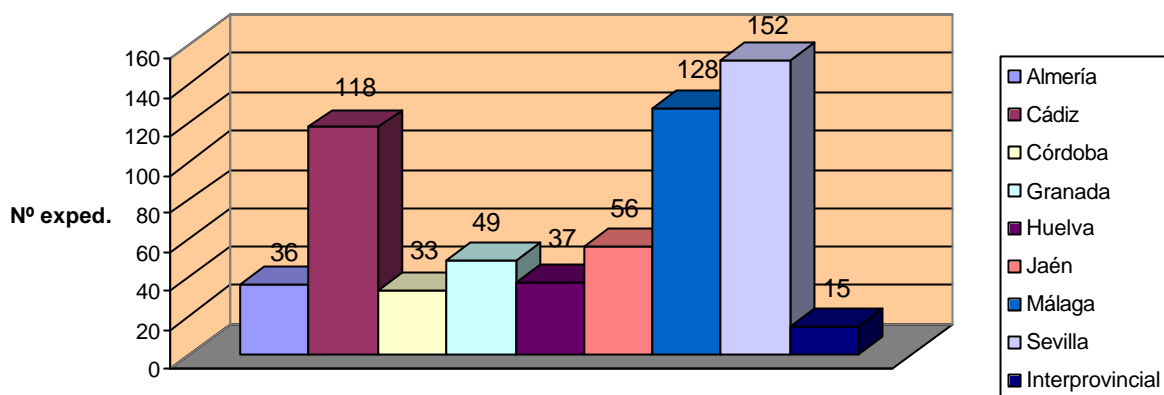
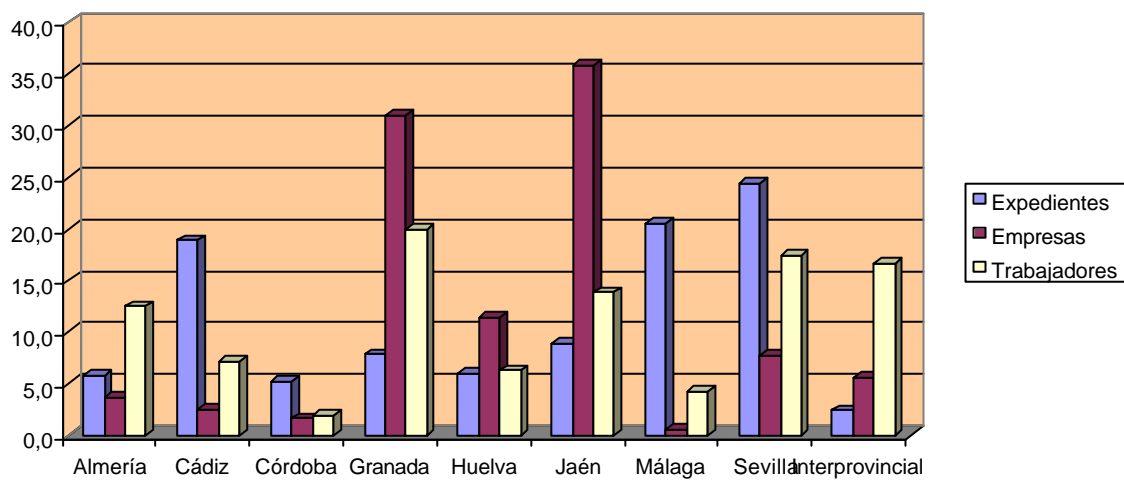
Nº total de expedientes presentados por ámbitos geográficos

Expedientes presentados por ámbito geográfico: porcentajes de afectación

I.1. Ámbito territorial

Resumen provincial de expedientes presentados por ámbito territorial del conflicto				
Ámbito	Local	Comarcal	Provincial	Interprovincial
Almería	24	3	9	0
Cádiz	104	7	7	0
Córdoba	25	1	7	0
Granada	33	2	14	0
Huelva	25	2	10	0
Jaén	39	1	16	0
Málaga	121	1	6	0
Sevilla	124	4	24	0
Interprovincial	0	0	0	15
Total	495	21	93	15

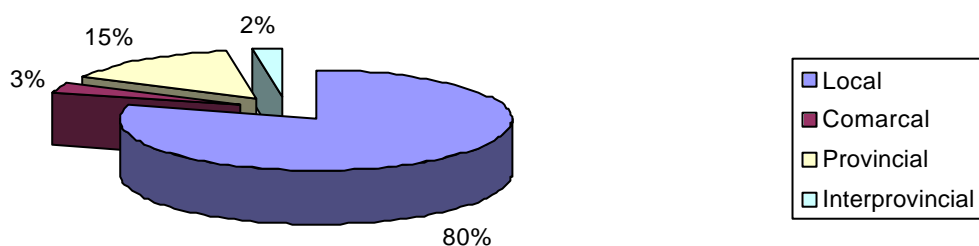
Distribución de expedientes presentados por ámbito territorial del conflicto



I.2. Ámbito funcional

Resumen provincial de expedientes presentados por ámbito funcional						
Ámbito	Empresa			Sector		
	Exped.	Empresas	Trabaj.	Exped.	Empresas	Trabaj.
Almería	32	35	3.456	4	760	38.500
Cádiz	113	194	17.391	5	350	6.715
Córdoba	32	36	2.569	1	320	4.000
Granada	41	41	3.793	8	6.706	62.800
Huelva	33	34	3.731	4	2.467	17.265
Jaén	50	73	10.680	6	7.750	35.762
Málaga	128	132	14.204	0	0	0
Sevilla	142	158	30.684	10	1.523	27.480
Interprov.	12	23	26.484	3	1.208	29.377
Total	583	726	112.992	41	21.084	221.899

Distribución de expedientes presentados por ámbito funcional

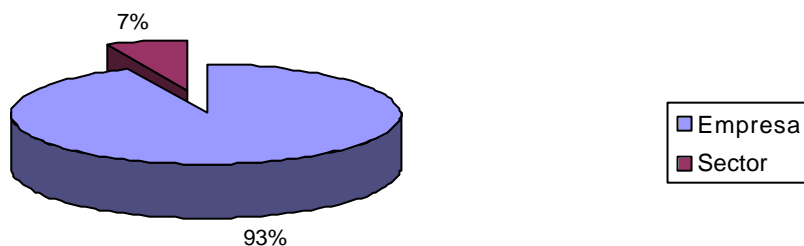

Distribución de empresas afectadas por ámbito funcional

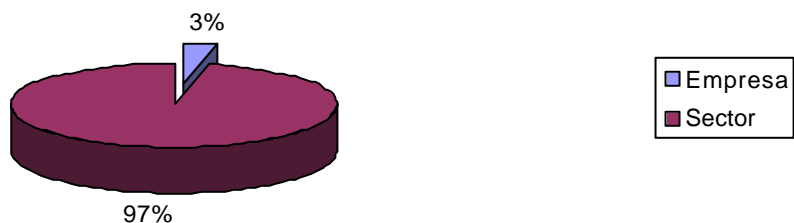

Distribución de trabajadores afectados por ámbito funcional

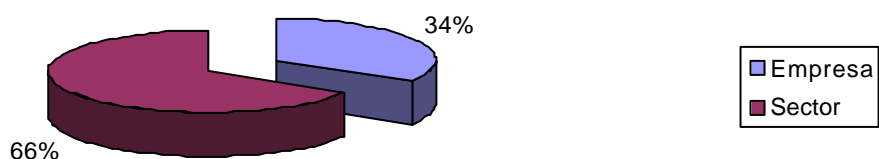

I.3. Ámbito temporal

Resumen mensual de expedientes presentados por procedimientos					
Ámbito Temporal	Previos a la vía judicial	Previos a convocatorias de huelga	Otros procedimientos	Total	%
enero	27	15	3	45	7,21
febrero	36	24	1	61	9,78
marzo	40	27	5	72	11,54
abril	22	21	3	46	7,37
mayo	36	29	7	72	11,54
junio	34	26	7	67	10,74
julio	21	17	3	41	6,57
agosto	8	13	0	21	3,37
septiembre	33	14	3	50	8,01
octubre	24	13	4	41	6,57
noviembre	28	25	5	58	9,29
diciembre	36	7	7	50	8,01
Total	345	231	48	624	100,00

Tipos de procedimientos de los expedientes presentados, por meses

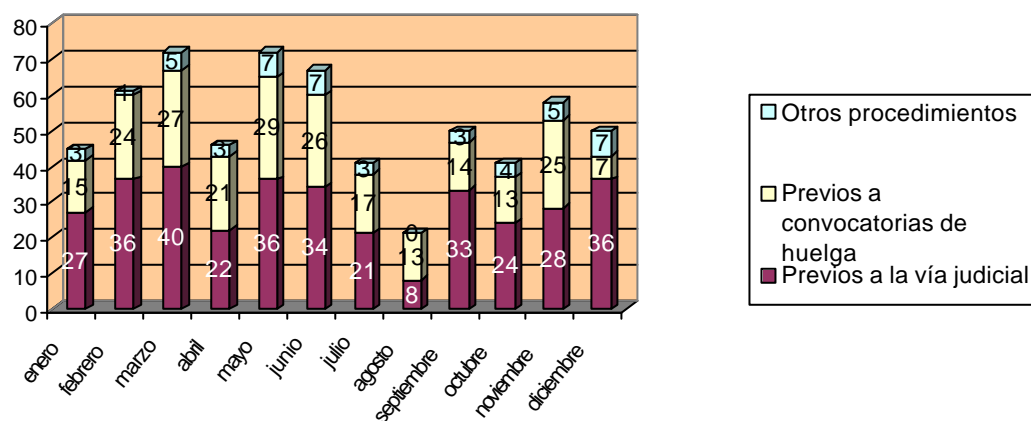

I.3.1. Desglose de Otros Procedimientos

Resumen mensual de expedientes presentados por procedimientos					
Ámbito Temporal	Determinación de servicios de seguridad y mantenimiento	General	Arbitraje	Total	%
enero	0	3	0	3	6,25
febrero	0	1	0	1	2,08
marzo	0	4	1	5	10,42
abril	0	3	0	3	6,25
mayo	0	5	2	7	14,58
junio	0	6	1	7	14,58
julio	0	2	1	3	6,25
agosto	0	0	0	0	0,00
septiembre	0	3	0	3	6,25
octubre	0	2	2	4	8,33
noviembre	0	5	0	5	10,42
diciembre	0	6	1	7	14,58
Total	0	40	8	48	100,00

Resumen mensual de expedientes presentados. Comparativa interanual			
Ámbito Temporal	2003	2004	2005
enero	60	58	45
febrero	43	70	61
marzo	54	65	72
abril	76	56	46
mayo	64	64	72
junio	49	68	67
julio	49	44	41
agosto	25	26	21
septiembre	32	31	50
octubre	61	59	41
noviembre	43	64	58
diciembre	53	56	50
Total	609	661	624

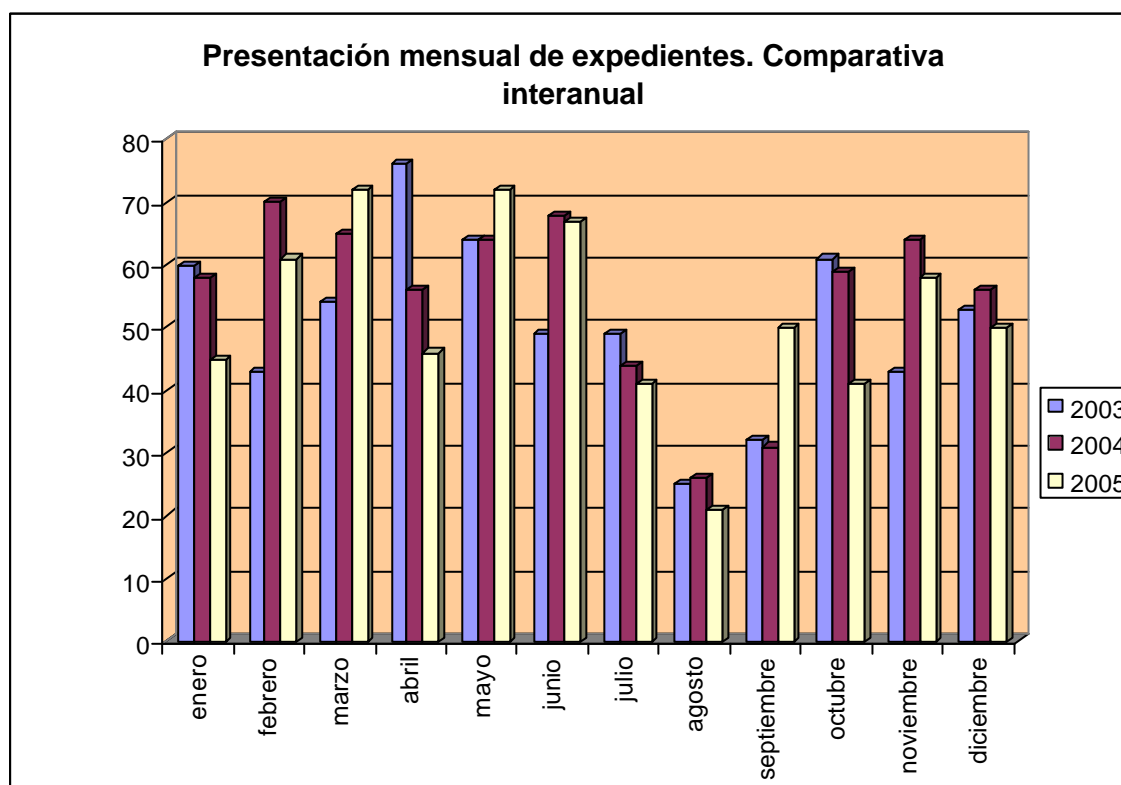

I.4. Ámbito procedimental

Resumen provincial de expedientes presentados por tipos de procedimientos				
Ámbito Geográf.	Previos a la vía judicial	Previos a convocatorias de huelga	Otros procedimientos	Total
Almería	24	10	2	36
Cádiz	29	76	13	118
Córdoba	19	13	1	33
Granada	23	21	5	49
Huelva	29	4	4	37
Jaén	27	20	9	56
Málaga	96	30	2	128
Sevilla	93	52	7	152
Interprovincial	5	5	5	15
Total	345	231	48	624

Desglose provincia de Cádiz

Resumen provincial de expedientes presentados por tipos de procedimientos				
Sede	Previos a la vía judicial	Previos a convocatorias de huelga	Otros procedimientos	Total
Cádiz	11	16	3	30
Algeciras	7	43	10	60
Jerez	11	17	0	28
Total	29	76	13	118

Expedientes presentados por tipos de procedimientos

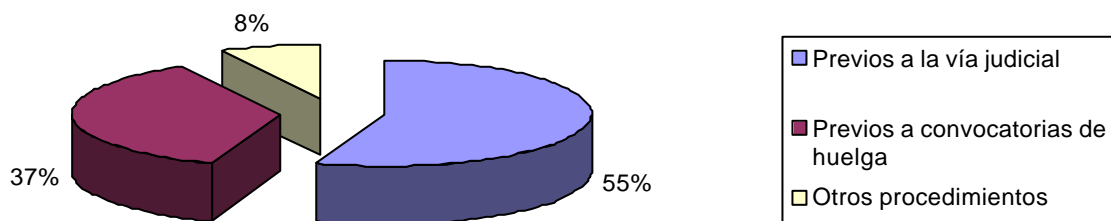

I.4.1. Desglose de Otros Procedimientos

Resumen provincial de expedientes presentados por tipos de procedimientos				
Ámbito Geográf.	Determinación de servicios de seguridad y mantenimiento	General	Arbitraje	Total
Almería	0	2	0	2
Cádiz	0	10	3	13
Córdoba	0	0	1	1
Granada	0	5	0	5
Huelva	0	3	1	4
Jaén	0	7	2	9
Málaga	0	2	0	2
Sevilla	0	6	1	7
Interprovincial	0	5	0	5
Total	0	40	8	48

Expedientes presentados: comparativa interanual por provincias y modalidades procedimentales								
	2004				2005			
	Previos a la vía judicial	Previos a convocat. de huelga	Otros	Total	Previos a la vía judicial	Previos a convocat. de huelga	Otros	Total
Almería	24	10	4	38	24	10	2	36
Cádiz	35	73	12	120	29	76	13	118
Córdoba	29	9	10	48	19	13	1	33
Granada	21	22	17	60	23	21	5	49
Huelva	14	6	3	23	29	4	4	37
Jaén	19	11	5	35	27	20	9	56
Málaga	96	40	6	142	96	30	2	128
Sevilla	95	73	6	174	93	52	7	152
Interprovinciales	13	5	3	21	5	5	5	15
Totales	346	249	66	661	345	231	48	624

Desglose provincia de Cádiz

Expedientes presentados: comparativa interanual por sedes y modalidades procedimentales								
	2004				2005			
Sede	Previos a la vía judicial	Previos a convocat. de huelga	Otros	Total	Previos a la vía judicial	Previos a convocat. de huelga	Otros	Total
Algeciras	12	37	11	60	7	43	10	60
Cádiz	11	21	1	33	11	16	3	30
Jerez	12	15	0	27	11	17	0	28
Totales	35	73	12	120	29	76	13	118

I.5. Ámbito en función de actividades económicas

Resumen de procedimientos presentados por sectores económicos afectados y por tipo de procedimiento					
Sectores Económicos	Previos a la vía judicial	Previos a convocatoria de huelga	Otros	Total	%
Agricultura, ganadería, caza y silvicultura	9	7	1	17	2,72
Industrias extractivas	8	2	1	11	1,76
Industrias manufactureras	76	69	17	162	25,96
Energía eléctrica, gas y agua	11	5	4	20	3,21
Construcción	15	17	4	36	5,77
Comercio; reparaciones	18	7	1	26	4,17
Hostelería	36	16	1	53	8,49
Transporte, almacenamiento y comunicaciones	39	25	4	68	10,90
Intermediación financiera	1	0	0	1	0,16
Actividades inmobiliarias; serv. Empresariales	40	15	2	57	9,13
Administración Pública, defensa y seguridad social	22	5	1	28	4,49
Educación	1	0	2	3	0,48
Actividades sanitarias y veterinarias, servicios sociales	22	10	3	35	5,61
Otras actividades servicios prestados a la comunidad	47	53	7	107	17,15
Total	345	231	48	624	100,00

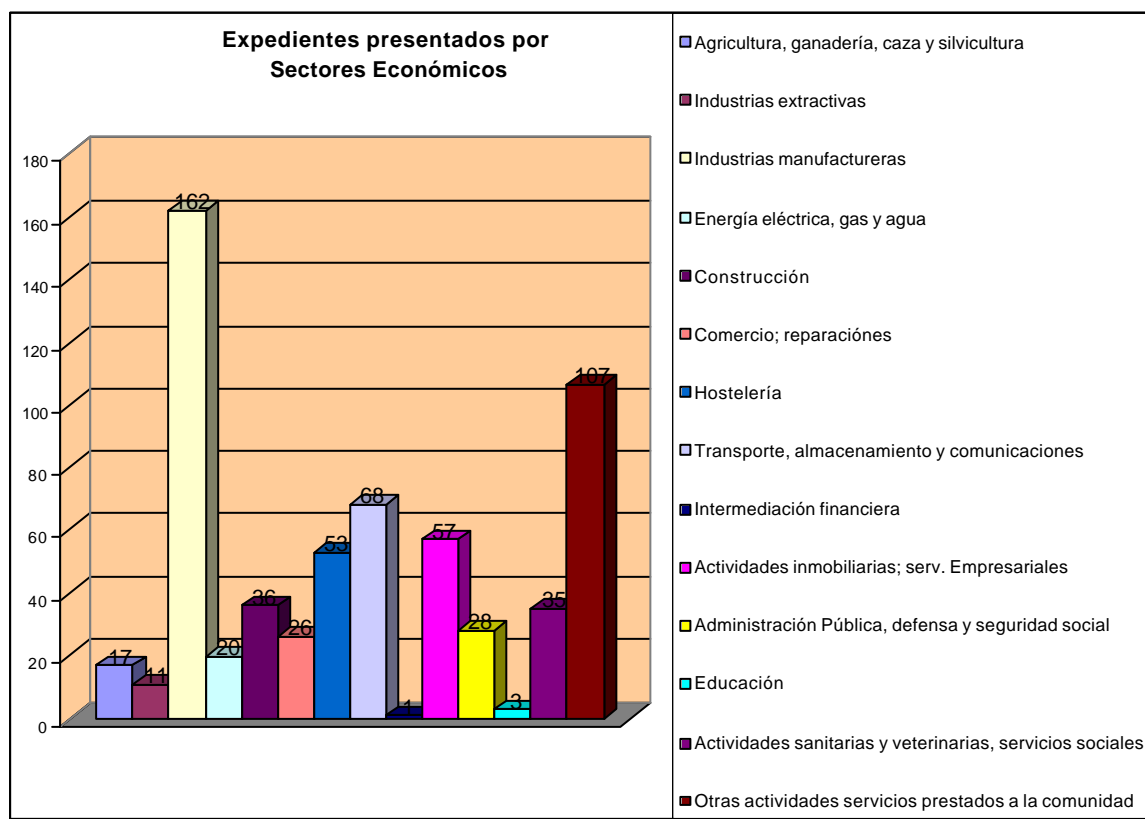

I.5.1. Desglose de los sectores Ind. Manufactureras y Otras Actividades

Resumen de procedimientos presentados por sectores económicos afectados y por tipo de procedimiento(Actividades de Ind. Manufactureras)					
Sectores Económicos	Previos a la vía judicial	Previos a convocatoria de huelga	Otros	Total	%
Industrias de productos alimenticios y bebidas	26	6	4	36	22,22
Industria del tabaco	1	0	0	1	0,62
Industria textil	0	1	0	1	0,62
Industria de la confección y de la peletería	0	1	0	1	0,62
Industria de la madera y del corcho, excepto muebles; cestería y espartería	0	2	0	2	1,23
Industria del papel	4	0	0	4	2,47
Edición, artes gráficas y reproducción de soportes grabados	0	3	0	3	1,85
Coquerías, refino de petróleo y tratamiento de combustibles nucleares	0	1	0	1	0,62
Industria química	3	5	3	11	6,79
Fabricación de productos de caucho y materias plásticas	0	1	0	1	0,62
Fabricación de otros productos minerales no metálicos	2	2	0	4	2,47
Metalurgia	30	35	9	74	45,68
Fabricación de productos metálicos, excepto maquinaria y equipo	3	2	0	5	3,09
Fabricación de maquinaria y material eléctrico	0	4	0	4	2,47
Fabricación de vehículos de motor, remolques y semirremolques	0	1	0	1	0,62
Fabricación de otro material de transporte	4	0	0	4	2,47
Fabricación de muebles; otras industrias manufactureras	2	3	1	6	3,70
Reciclaje	1	2	0	3	1,85
Total	76	69	17	162	100,00

Resumen de procedimientos presentados por sectores económicos afectados y por tipo de procedimiento(Otras Actividades)					
Sectores Económicos	Previos a la vía judicial	Previos a convocatoria de huelga	Otros	Total	%
Actividades de saneamiento público	33	48	6	87	81,31
Actividades asociativas	2	0	0	2	1,87
Actividades recreativas, culturales y deportivas	9	4	0	13	12,15
Actividades diversas de servicios personales	3	1	1	5	4,67
Total	47	53	7	107	100,00

Expedientes presentados por Sectores Económicos (Ind. Manufactureras)

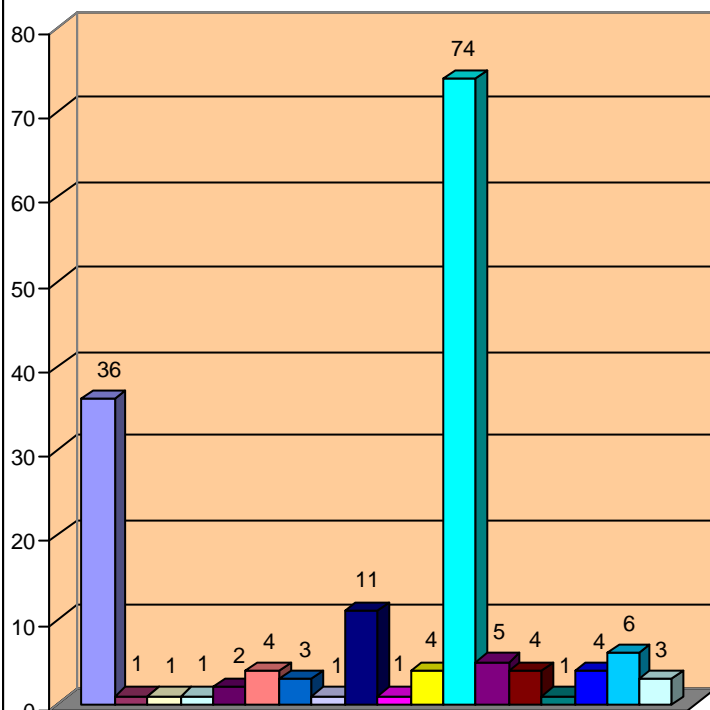

- Industrias de productos alimenticios y bebidas
- Industria del tabaco
- Industria textil
- Industria de la confección y de la peletería
- Industria de la madera y del corcho, excepto muebles; cestería y espartería
- Industria del papel
- Edición, artes gráficas y reproducción de soportes grabados
- Coquerías, refino de petróleo y tratamiento de combustibles nucleares
- Industria química
- Fabricación de productos de caucho y materias plásticas
- Fabricación de otros productos minerales no metálicos
- Metalurgia
- Fabricación de productos metálicos, excepto maquinaria y equipo
- Fabricación de maquinaria y material eléctrico
- Fabricación de vehículos de motor, remolques y semirremolques
- Fabricación de otro material de transporte
- Fabricación de muebles; otras industrias manufactureras
- Reciclaje

Expedientes presentados por Sectores Económicos (Otras Actividades)

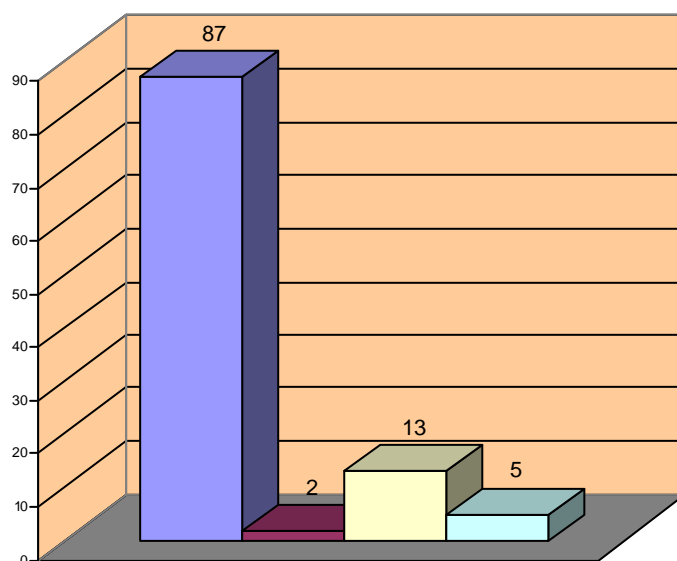

- Actividades de saneamiento público
- Actividades asociativas
- Actividades recreativas, culturales y deportivas
- Actividades diversas de servicios personales

I.5.2. Desglose de Otros Procedimientos

Resumen de procedimientos presentados por sectores económicos afectados y por tipo de procedimiento					
Sectores Económicos	Determinación de servicios de seguridad y mantenimiento	General	Arbitraje	Total	%
Agricultura, ganadería, caza y silvicultura	0	1	0	1	2,08333
Industrias extractivas	0	1	0	1	2,08333
Industrias manufactureras	0	13	4	17	35,4167
Energía eléctrica, gas y agua	0	2	2	4	8,33333
Construcción	0	4	0	4	8,33333
Comercio; reparaciones	0	1	0	1	2,08333
Hostelería	0	1	0	1	2,08333
Transporte, almacenamiento y comunicaciones	0	3	1	4	8,33333
Actividades inmobiliarias; serv. Empresariales	0	2	0	2	4,16667
Administración Pública, defensa y seguridad social	0	0	1	1	2,08333
Educación	0	2	0	2	4,16667
Actividades sanitarias y veterinarias, servicios sociales	0	3	0	3	6,25
Otras actividades servicios prestados a la comunidad	0	7	0	7	14,5833
Total	0	40	8	48	100

I.5.3. Ámbito en función de actividades económicas (motivaciones)

Resumen de procedimientos presentados por sectores económicos afectados y por motivaciones								
Sectores Económicos	Negociación de Convenio	Aplic. e interp. de convenios	Aplic. e interp. de normas	Modif. de Condiciones de Trabajo	Serv. de seguridad y mant.	Acuer-do SERCLA	Despidos colect. y plurales	Total
Agricultura, ganadería, caza y silvicultura	3	12	1	0	0	1	0	17
Industrias extractivas	1	9	1	0	0	0	0	11
Industrias manufactureras	25	91	18	24	0	4	0	162
Energía eléctrica, gas y agua	6	10	0	4	0	0	0	20
Construcción	6	17	12	1	0	0	0	36
Comercio; reparaciones	8	14	1	3	0	0	0	26
Hostelería	4	31	13	5	0	0	0	53
Transporte, almacenamiento y comunicaciones	16	29	12	7	0	4	0	68
Intermediación financiera	0	1	0	0	0	0	0	1
Actividades inmobiliarias; serv. Empresariales	7	27	10	9	0	4	0	57
Administración Pública, defensa y seguridad social	4	21	2	1	0	0	0	28
Educación	2	0	0	1	0	0	0	3
Actividades sanitarias y veterinarias, servicios sociales	8	16	4	7	0	0	0	35
Otras actividades servicios prestados a la comunidad	36	39	13	13	0	5	0	106
Total	126	317	87	75	0	18	0	624

I.6. Promoción

Resumen provincial de expedientes presentados y promotores de los mismos									
Ámbito Geográfico	Empresa	Conjunto (Empresa y Trabajadores)	Representación unitaria	CC.OO.	U.G.T.	CC.OO. y U.G.T.	Otros Sindicatos	Representación unitaria y Sindicatos	Total
Almería	3	0	7	18	6	0	2	0	36
Cádiz	9	2	53	14	17	6	3	14	118
Córdoba	1	2	15	7	6	0	2	0	33
Granada	2	0	9	8	15	11	0	4	49
Huelva	2	1	8	13	8	0	2	3	37
Jaén	5	2	19	13	7	8	0	2	56
Málaga	3	0	29	53	29	6	7	1	128
Sevilla	5	2	40	43	32	6	6	18	152
Interprovincial	0	1	2	9	1	1	1	0	15
Total	30	10	182	178	121	38	23	42	624

Desglose provincia de Cádiz

Resumen provincial de expedientes presentados y promotores de los mismos									
Sede	Empresa	Conjunto (Empresa y Trabajadores)	Representación unitaria	CC.OO.	U.G.T.	CC.OO. y U.G.T.	Otros Sindicatos	Representación unitaria y Sindicatos	Total
Cádiz	5	0	18	2	3	1	0	1	30
Algeciras	2	2	18	11	9	3	2	13	60
Jerez	2	0	17	1	5	2	1	0	28
Total	9	2	53	14	17	6	3	14	118

PROMOCIÓN DE EXPEDIENTES

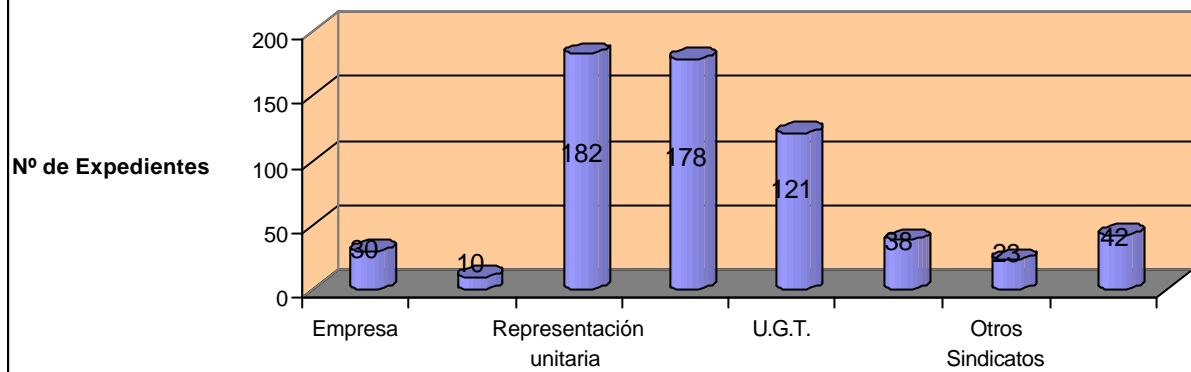

I.7. Motivación

Expedientes presentados por motivaciones: Afectación						
	Expedientes		Empresas		Trabajadores	
	Nº	%	Nº	%	Nº	%
Negociación de Convenio	126	20,19	8.998	41,26	116.612	34,82
Aplicación e interpretación de convenios	317	50,80	10.857	49,78	154.204	46,05
Aplicación e interpretación de normas	87	13,94	1.300	5,96	44.168	13,19
Modificación de Condiciones de Trabajo	75	12,02	76	0,35	7.314	2,18
Servicios mínimos	1	0,16	560	2,57	10.000	2,99
Acuerdo SERCLA	18	2,88	19	0,09	2.593	0,77
Total	624	100,00	21.810	100,00	334.891	100,00

Distribución de procedimientos presentados por motivación

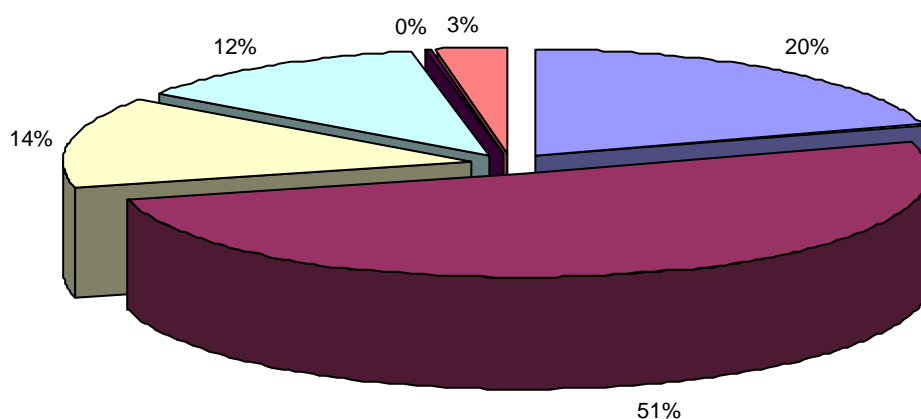

I.8. Ámbito privado/público

Resumen provincial de expedientes presentados por ámbito privado/público						
Ámbito	Privado			Público		
	Exped.	Empresas	Trabaj.	Exped.	Empresas	Trabaj.
Almería	31	790	40.860	5	5	1.096
Cádiz	109	535	22.391	9	9	1.715
Córdoba	30	353	6.234	3	3	335
Granada	46	6.744	66.083	3	3	510
Huelva	32	2.496	20.250	5	5	746
Jaén	55	7.822	46.360	1	1	82
Málaga	113	113	10.463	15	19	3.741
Sevilla	126	1.652	42.166	26	29	15.998
Interprov.	10	1.225	31.413	5	6	24.448
Total	552	21.730	286.220	72	80	48.671

Distribución de expedientes presentados por ámbito privado / público

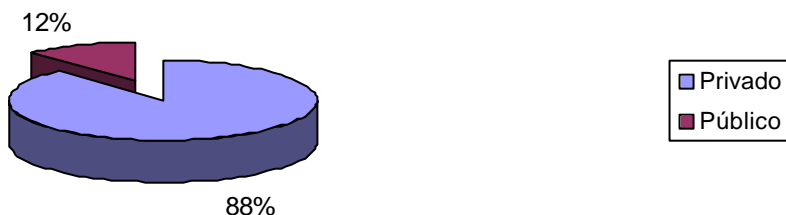

Distribución de empresas afectadas por ámbito privado / público de los expedientes presentados

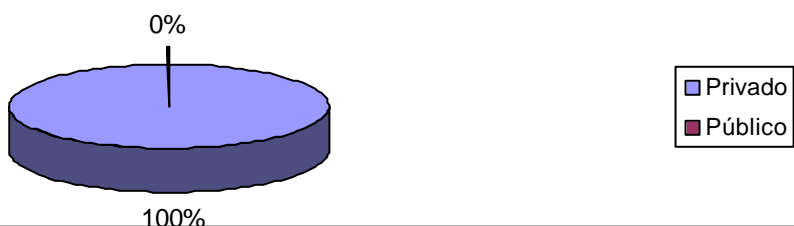

Distribución de trabajadores afectados por ámbito privado / público de los expedientes presentados

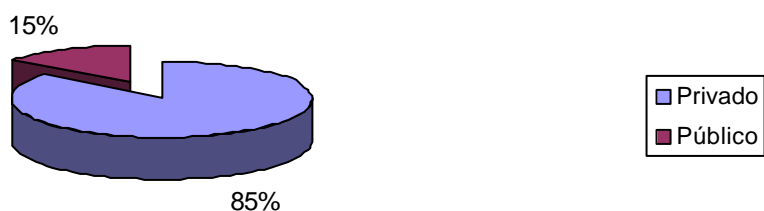

I.8.1. Desglose del ámbito Público

Resumen provincial de expedientes presentados por ámbito público					
Ámbito Público	Administración Estatal	Administración Autonómica	Administración Local	Empresas Públicas	Otros
Almería	0	1	3	1	0
Cádiz	0	1	5	2	1
Córdoba	0	0	2	1	0
Granada	0	0	0	3	0
Huelva	0	0	0	5	0
Jaén	0	0	1	0	0
Málaga	0	0	6	7	2
Sevilla	0	1	8	13	4
Interprovincial	0	1	0	2	2
Total	0	4	25	34	9

Distribución de expedientes pertenecientes al ámbito público

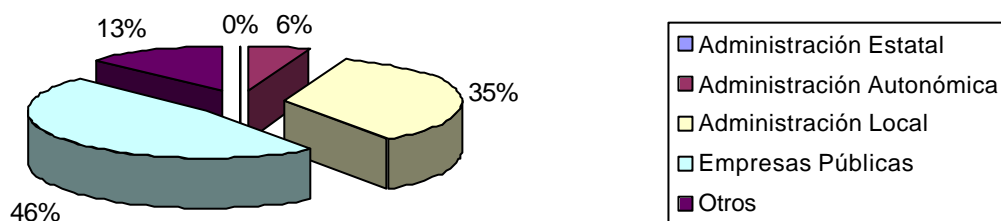

II. TRAMITACIÓN DE EXPEDIENTES

Resumen provincial de procedimientos presentados y estados de los mismos							
Ámbito Geográf.	Conciliación-Mediación			Arbitrajes			Total
	En tramitación (C.C.M.)	Tramitación no efectiva (C.C.M.)	Tramitación efectiva (C.C.M.)	En tramitación (Arb.)	No Tramitado (Arb.)	Concluidos (Arb.)	
Almería	0	3	33	0	0	0	36
Cádiz	1	18	96	1	1	1	118
Córdoba	0	10	22	0	0	1	33
Granada	0	12	37	0	0	0	49
Huelva	2	4	30	0	0	1	37
Jaén	0	13	41	0	1	1	56
Málaga	1	37	90	0	0	0	128
Sevilla	0	19	132	0	0	1	152
Interprovincial	0	2	13	0	0	0	15
Parciales	4	118	494	1	2	5	624
Total	616			8			

Estado global de los expedientes presentados

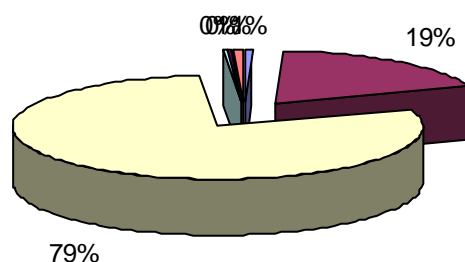

- En tramitación (C.C.M.)
- Tramitación no efectiva (C.C.M.)
- Tramitación efectiva (C.C.M.)
- En tramitación (Arb.)
- No Tramitado (Arb.)
- Concluidos (Arb.)

Tramitaciones efectivas realizadas por ámbito geográfico: Afectación						
Ámbito	Expedientes	%	Empresas	%	Trabajadores	%
Almería	33	6,7	792	4,2	41.851	14,8
Cádiz	96	19,4	457	2,4	18.621	6,6
Córdoba	22	4,5	345	1,8	5.429	1,9
Granada	37	7,5	6.735	35,5	65.644	23,3
Huelva	30	6,1	1.304	6,9	16.399	5,8
Jaén	41	8,3	7.805	41,2	39.339	13,9
Málaga	90	18,2	94	0,5	11.521	4,1
Sevilla	132	26,7	791	4,2	41.611	14,7
Interprovincial	13	2,6	630	3,3	41.736	14,8
Total	494	100,0	18.953	100,0	282.151	100,0

Desglose provincia de Cádiz

Tramitaciones efectivas realizadas por ámbito geográfico: Afectación						
Sede	Expedientes	%	Empresas	%	Trabajadores	%
Cádiz	21	21,9	347	75,9	11.426	61,4
Algeciras	47	49,0	82	17,9	4.004	21,5
Jerez	28	29,2	28	6,1	3.191	17,1
Total	96	100,0	457	100,0	18.621	100,0

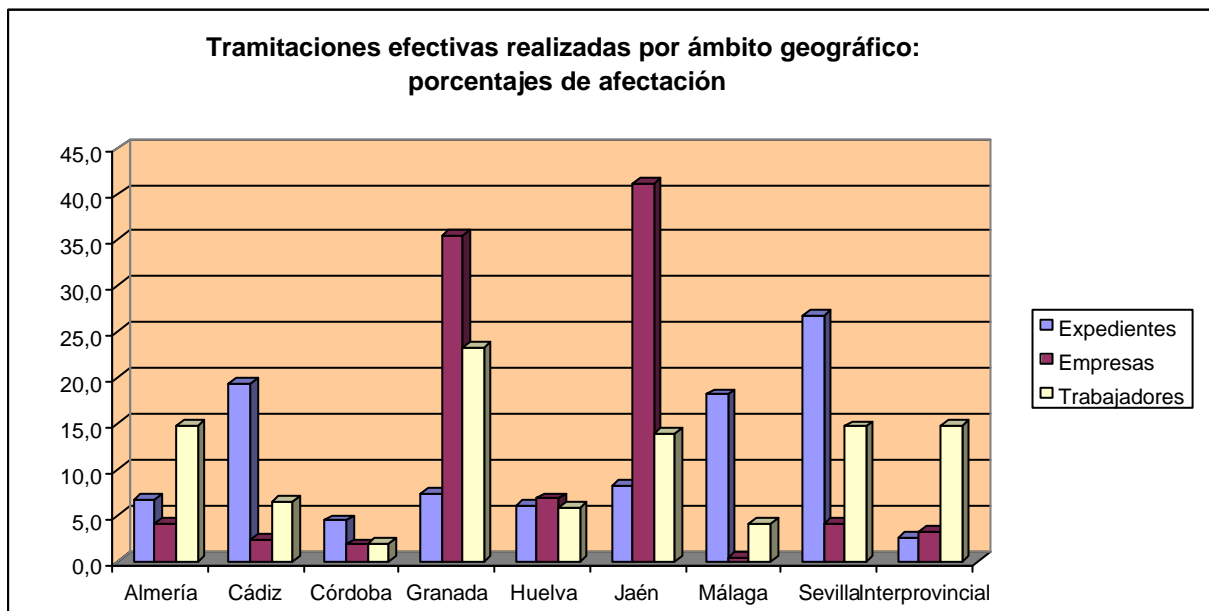

Tramitaciones realizadas por ámbito geográfico

Tramitaciones realizadas por ámbito geográfico				
Ámbito	Efectivas	%	No Efectivas	%
Almería	33	91,67	3	8,33
Cádiz	96	84,21	18	15,79
Córdoba	22	68,75	10	31,25
Granada	37	75,51	12	24,49
Huelva	30	88,24	4	11,76
Jaén	41	75,93	13	24,07
Málaga	90	70,87	37	29,13
Sevilla	132	87,42	19	12,58
Interprovincial	13	86,67	2	13,33
Total	494	80,72	118	19,28

Tramitación efectiva de expedientes por provincias

Tramitación efectiva por provincias		
Ámbito Geográf.	Promedio sesiones (número)	Promedio de duración (minutos)
Almería	1,21	130,45
Cádiz	1,30	162,81
Córdoba	1,32	102,27
Granada	1,84	160,54
Huelva	1,77	115,50
Jaén	1,22	106,59
Málaga	1,50	79,09
Sevilla	1,31	129,77
Interprovincial	1,31	92,15
Total	1,40	124,30

Tramitación efectiva de expedientes público/privado

Tramitación efectiva público/privado		
Público/Privado	Promedio sesiones (número)	Promedio de duración (minutos)
Público	1,42	115,88
Privado	1,39	125,45
Total	1,40	124,30

Tramitación efectiva de expedientes por motivaciones

Tramitación efectiva por motivaciones		
Motivaciones	Promedio sesiones (número)	Promedio de duración (minutos)
Negociación de Convenio	1,46	179,22
Aplicación e interpretación de convenios	1,41	109,48
Aplicación e interpretación de normas	1,25	105,63
Modificación de Condiciones de Trabajo	1,42	100,55
Servicios de seguridad y mantenimiento	0,00	0,00
Acuerdo SERCLA	1,20	145,40
Total	1,40	124,30

Tramitación efectiva de expedientes por procedimientos

Tramitación efectiva por procedimientos		
Procedimientos	Promedio sesiones (número)	Promedio de duración (minutos)
Previo a vía judicial	1,43	96,49
Previo a huelga	1,35	159,07
Determinación de servicios de seguridad y mantenimiento	0,00	0,00
General	1,41	150,88
Otros procedimientos: arbitraje	0,00	0,00
Total	1,40	124,30

II.1. Tramitaciones no efectivas

TRAMITACIONES NO EFECTIVAS			
Causa	Procedimientos	Empresas afectadas	Trabajadores afectados
Archivado por falta de subsanación	4	564	10.180
Desistido: incomparecencia de la parte actora	7	7	2.427
Desistido: petición de la parte actora	37	412	9.420
Desistimiento por desconvocatoria de huelga	9	11	5.379
No competencia SERCLA	2	2	425
Imposib. Celebración: excepciones procedimentales	1	1	18
Imposib. Celebración: no constitución de la C.C.M.	1	1	150
Intentado sin efecto	57	657	20.083
Total	118	1.655	48.082

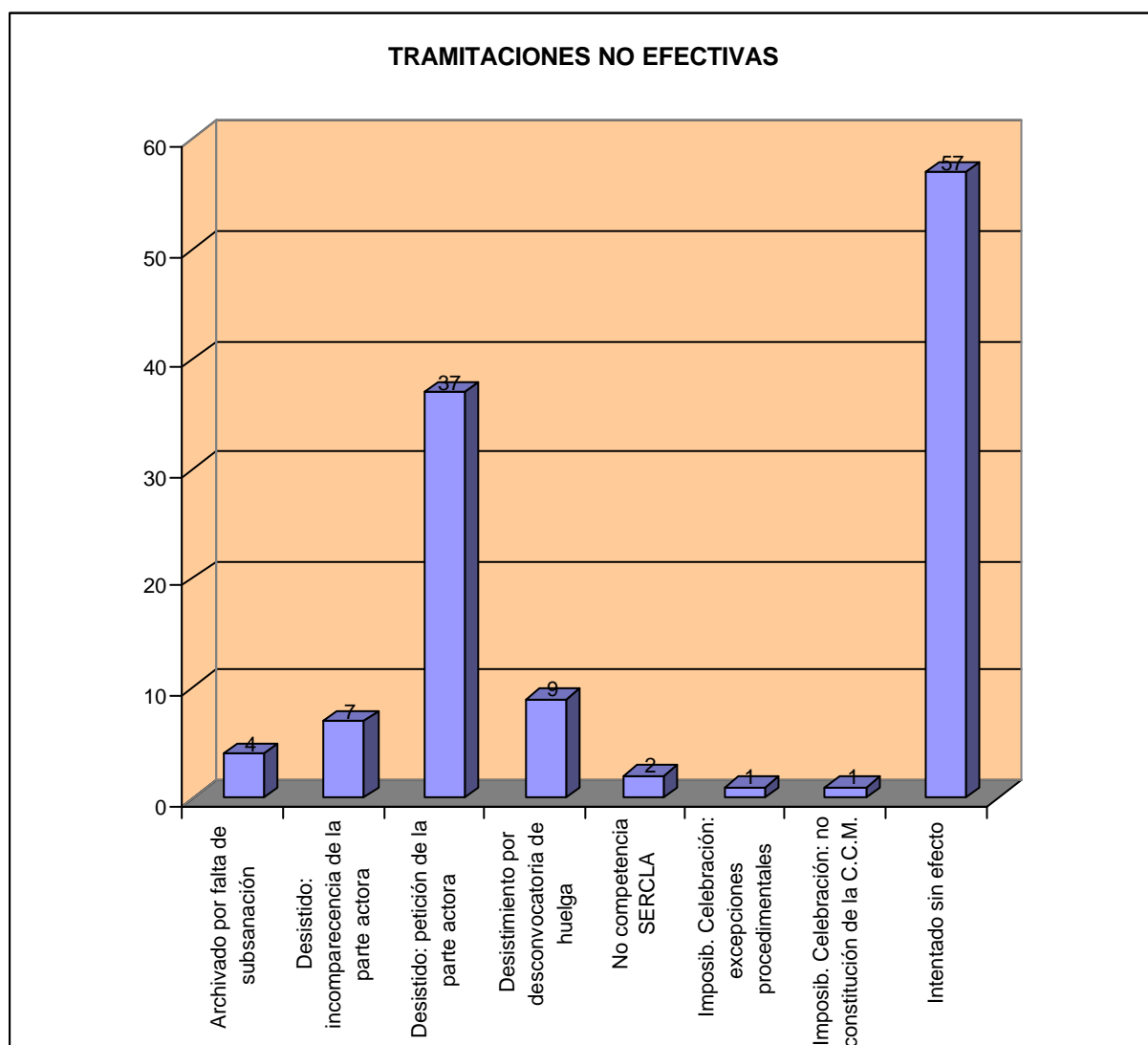

Tramitaciones no efectivas: comparativa interanual				
Causas	2004		2005	
	Nº	%	Nº	%
Archivado por falta de subsanación	4	0,61	4	0,64
Archivado por incumplimiento de plazos	10	1,51	0	0,00
Desistido: incomparecencia de la parte actora	9	1,36	7	1,12
Desistido: petición de la parte actora	32	4,84	37	5,93
Desistimiento por desconvocatoria de huelga	9	1,36	9	1,44
Imposib. Celebración: excepciones procedimentales	1	0,15	1	0,16
Imposib. Celebración: no constitución de la C.C.M.	5	0,76	1	0,16
Intentado sin efecto	83	12,56	57	9,13
No competencia SERCLA	1	0,15	2	0,32
Total	154	23,30	118	18,90

Tramitaciones no efectivas: comparativa interanual

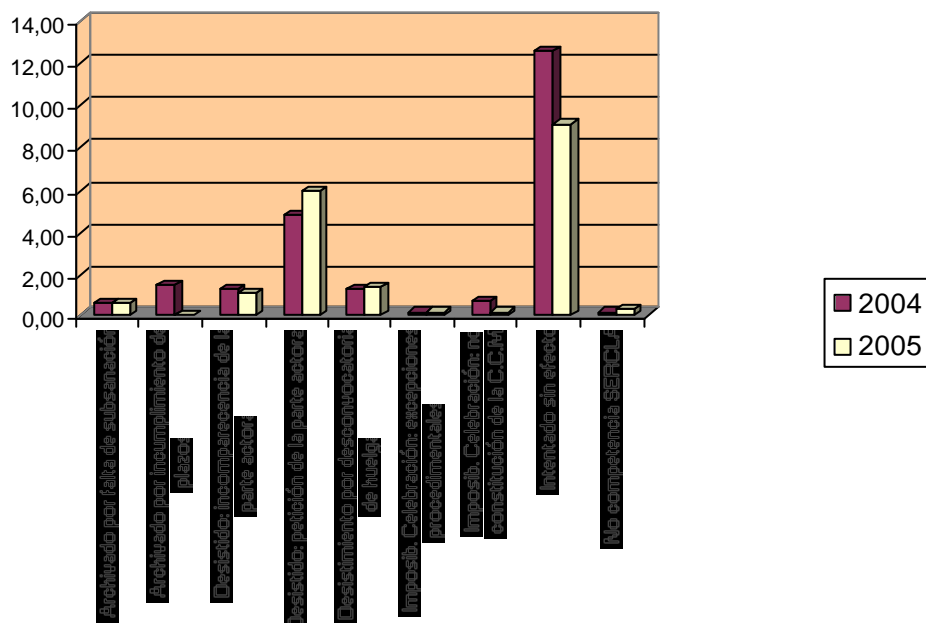

Resumen provincial de expedientes intentados sin efecto por ámbito público					
Ámbito Público	Administración Estatal	Administración Autonómica	Administración Local	Empresas Públicas	Otros
Almería	0	0	0	0	0
Cádiz	0	0	2	0	0
Córdoba	0	0	1	0	0
Granada	0	0	0	1	0
Huelva	0	0	0	1	0
Jaén	0	0	0	0	0
Málaga	0	0	2	0	0
Sevilla	0	0	1	0	1
Interprovincial	0	0	0	0	0
Total	0	0	6	2	1

Resumen provincial de expedientes intentados sin efecto por ámbito público

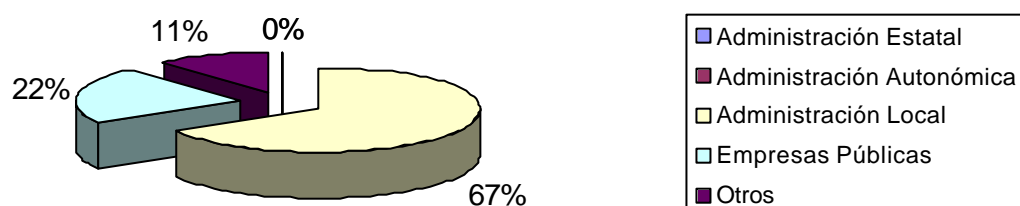

II.1.1. Expedientes intentados sin efecto

Resumen provincial de expedientes intentados sin efecto por tipos de procedimientos				
Ámbito Geográf.	Previos a la vía judicial	Previos a convocatorias de huelga	Otros procedimientos	Total
Almería	1	0	0	1
Cádiz	4	0	0	4
Córdoba	5	3	0	8
Granada	2	3	1	6
Huelva	1	0	1	2
Jaén	0	2	1	3
Málaga	18	5	0	23
Sevilla	8	1	0	9
Interprovincial	0	0	1	1
Total	39	14	4	57

Desglose provincia de Cádiz

Resumen provincial de expedientes intentados sin efecto por tipos de procedimientos				
Sede	Previos a la vía judicial	Previos a convocatorias de huelga	Otros procedimientos	Total
Cádiz	4	0	0	4
Algeciras	0	0	0	0
Jerez	0	0	0	0
Total	4	0	0	4

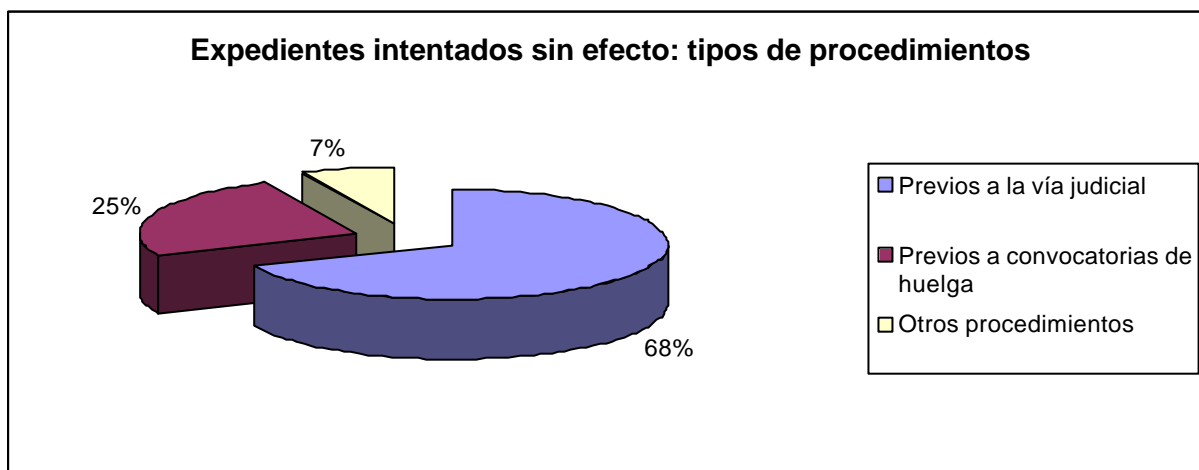
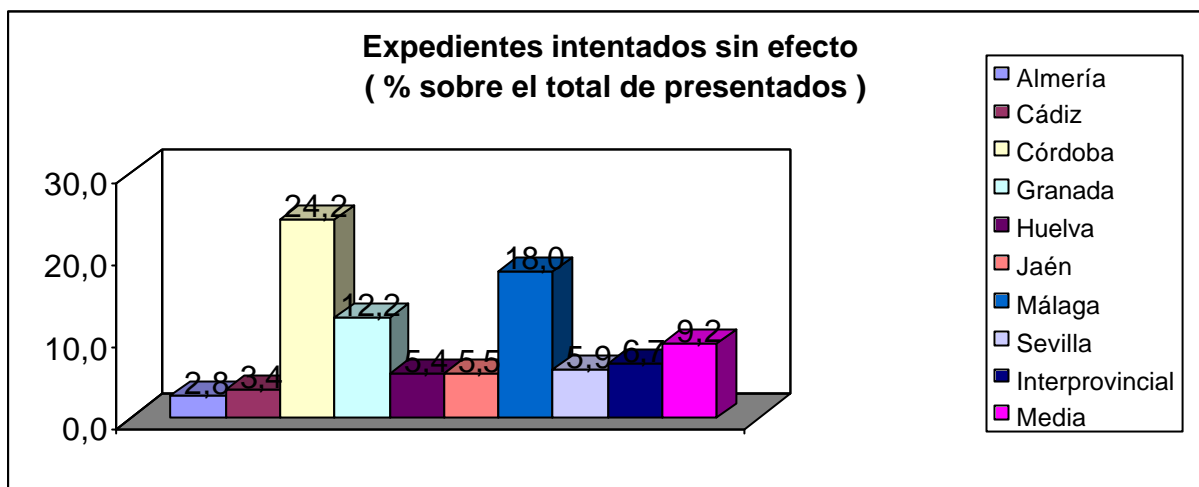

II.1.1.2. Desglose de Otros Procedimientos

Resumen provincial de expedientes intentados sin efecto por tipos de procedimientos				
Ámbito Geográf.	Determinación de servicios de seguridad y mantenimiento	General	Arbitraje	Total
Almería	0	0	0	0
Cádiz	0	0	0	0
Córdoba	0	0	0	0
Granada	0	1	0	1
Huelva	0	1	0	1
Jaén	0	1	0	1
Málaga	0	0	0	0
Sevilla	0	0	0	0
Interprovincial	0	1	0	1
Total	0	4	0	4

Resumen de procedimientos intentados sin efecto por sectores económicos afectados y por tipo de procedimiento					
Sectores Económicos	Previos a la vía judicial	Previos a convocatoria de huelga	Otros	Total	%
Industrias extractivas	2	0	0	2	3,51
Industrias manufactureras	5	5	1	11	19,30
Construcción	1	0	0	1	1,75
Comercio; reparaciones	3	1	0	4	7,02
Hostelería	6	4	0	10	17,54
Transporte, almacenamiento y comunicaciones	6	0	0	6	10,53
Actividades inmobiliarias; serv. Empresariales	3	1	0	4	7,02
Administración Pública, defensa y seguridad social	6	0	0	6	10,53
Educación	0	0	1	1	1,75
Actividades sanitarias y veterinarias, servicios sociales	1	0	0	1	1,75
Otras actividades servicios prestados a la comunidad	6	3	2	11	19,30
Total	39	14	4	57	100,00

Resumen provincial de expedientes intentados sin efecto por ámbito privado/público						
Ámbito	Privado			Público		
	Exped.	Empresas	Trabaj.	Exped.	Empresas	Trabaj.
Almería	1	1	60	0	0	0
Cádiz	2	2	579	2	2	656
Córdoba	7	7	760	1	1	200
Granada	6	6	599	0	0	0
Huelva	1	1	13	1	1	150
Jaén	3	4	335	0	0	0
Málaga	21	21	1.334	2	2	36
Sevilla	7	7	1.231	2	2	130
Interprov.	1	600	14.000	0	0	0
Total	49	649	18.911	8	8	1.172

Distribución de expedientes intentados sin efecto por ámbito privado / público



Distribución de empresas afectadas por ámbito privado / público de los expedientes intentados sin efecto



Distribución de trabajadores afectados por ámbito privado / público de los expedientes intentados sin efecto



II.2. Carácter obligatorio/facultativo de los expedientes

Presentación de Expedientes	Expedientes	Porcentaje
Expedientes presentados	624	100,00
Previos a la vía judicial	345	55,29
Huelgas de CCOO y UGT	114	18,27
Total Obligatorios	459	73,56
Total Facultativos	165	26,44

Tramitación de Expedientes	Expedientes	Porcentaje
Tramitaciones efectivas	494	100,00
- Previos a la vía judicial	270	54,66
- Huelgas de CCOO y UGT	106	21,46
Total Obligatorios	376	76,11
Total Facultativos	118	23,89

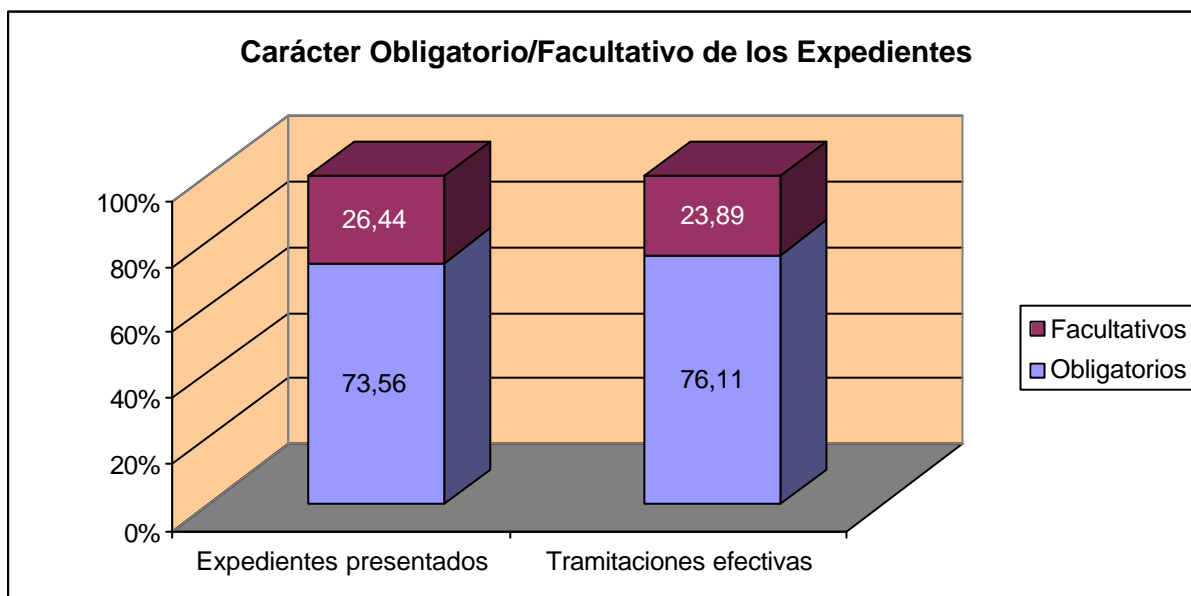

III. RESULTADOS OBTENIDOS

Tramitaciones efectivas

	Expedientes		Empresas		Trabajadores	
	Nº	%	Nº	%	Nº	%
Concluido con avenencia	256	51,82	15.751	83,11	185.289	65,67
Concluido sin avenencia	238	48,18	3.202	16,89	96.862	34,33

Resultados por ámbito geográfico				
Ámbito Geográf.	Con avenencia	%	Sin avenencia	%
Almería	19	57,58	14	42,42
Cádiz	56	58,33	40	41,67
Córdoba	11	50,00	11	50,00
Granada	19	51,35	18	48,65
Huelva	19	63,33	11	36,67
Jaén	25	60,98	16	39,02
Málaga	43	47,78	47	52,22
Sevilla	57	43,18	75	56,82
Interprovincial	7	53,85	6	46,15
Total	256	51,82	238	48,18

Desglose provincia de Cádiz

Resultados por ámbito geográfico				
Sede	Con avenencia	%	Sin avenencia	%
Cádiz	9	42,86	12	57,14
Algeciras	33	70,21	14	29,79
Jerez	14	50,00	14	50,00
Total	56	58,33	40	41,67

Resultados por ámbito geográfico

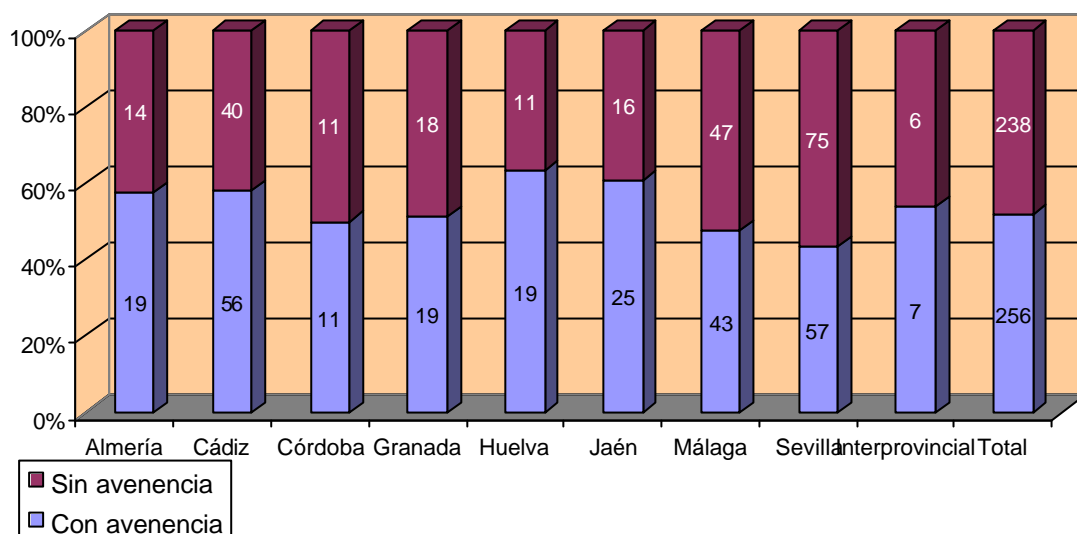

III.0.2. Desglose por obligatorias y facultativas

Tramitaciones efectivas (obligatorias)						
	Expedientes		Empresas		Trabajadores	
	Nº	%	Nº	%	Nº	%
Concluido con avenencia	175	46,54	13.038	80,66	132.659	58,95
Concluido sin avenencia	201	53,46	3.127	19,34	92.396	41,05

Tramitaciones efectivas (facultativas)						
	Expedientes		Empresas		Trabajadores	
	Nº	%	Nº	%	Nº	%
Concluido con avenencia	81	68,64	2.713	97,31	52.630	92,18
Concluido sin avenencia	37	31,36	75	2,69	4.466	7,82

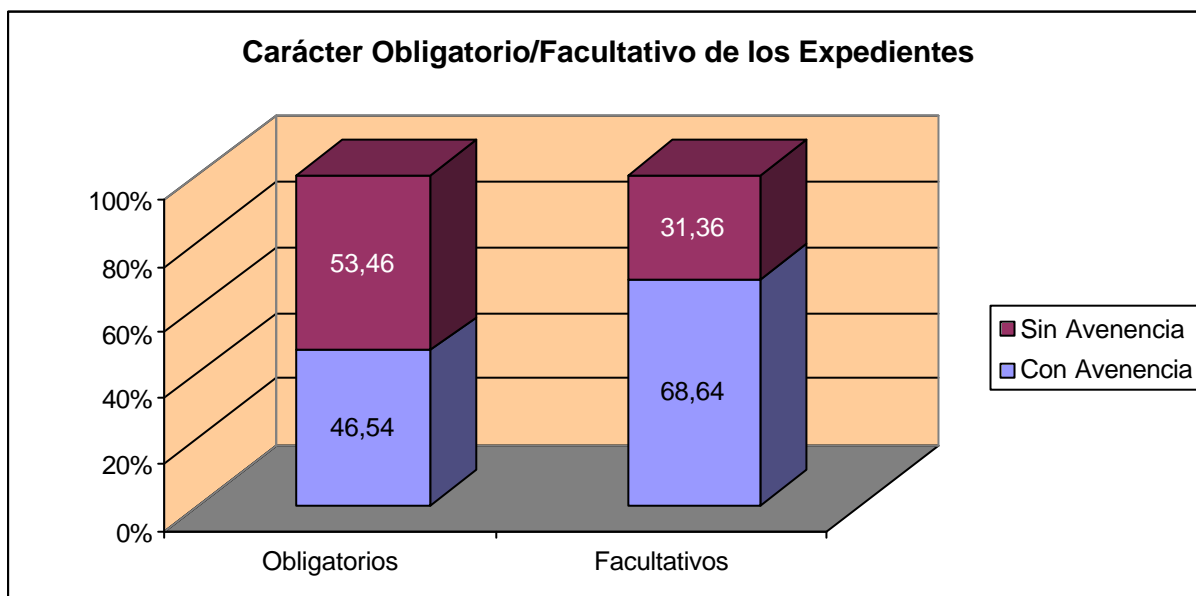

III.1. Ámbito Territorial

Resultados por ámbito territorial				
Ámbito	Con avenencia	%	Sin avenencia	%
Local	201	51,67	188	48,33
Comarcal	11	61,11	7	38,89
Provincial	37	50,00	37	50,00
Interprovincial	7	53,85	6	46,15
Total	256	51,82	238	48,18

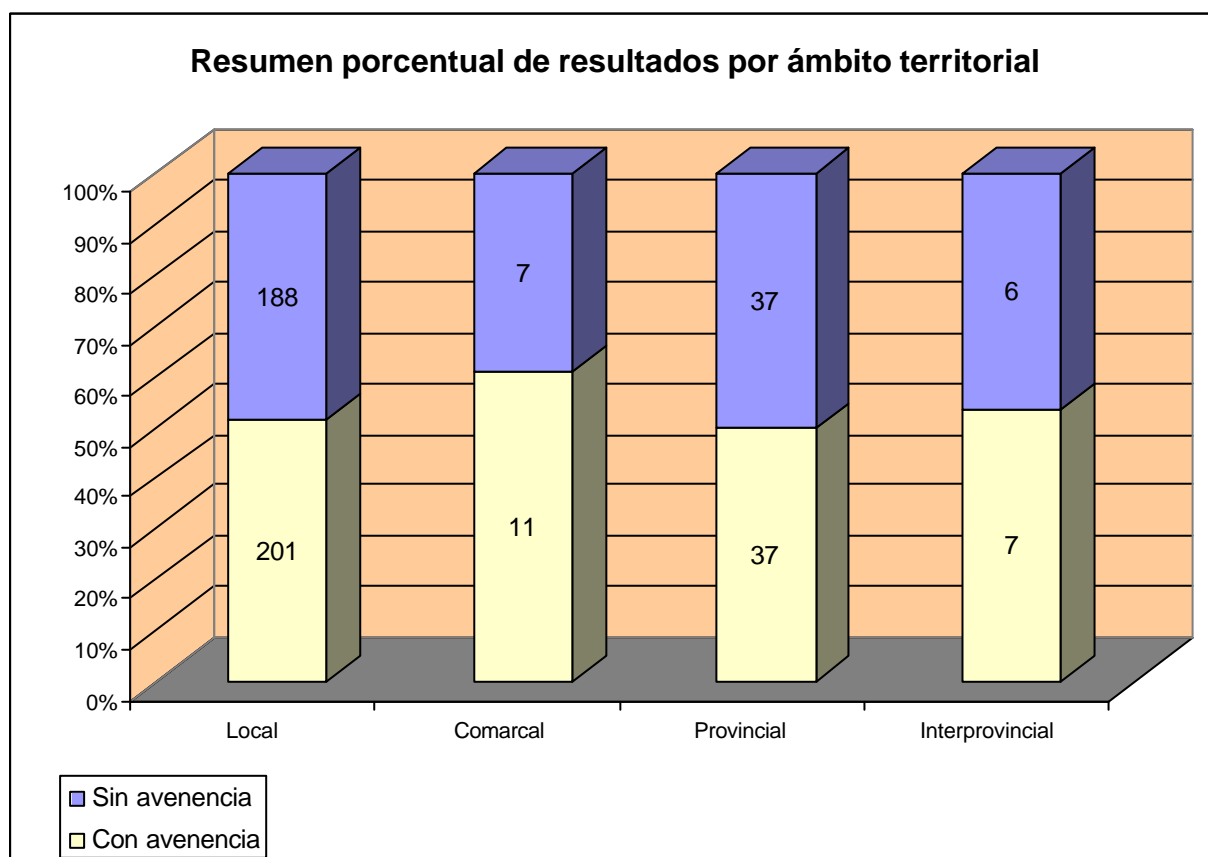

III.2. Ámbito Funcional

Resultados por ámbito funcional				
Ámbito	Con avenencia	%	Sin avenencia	%
Empresa	236	51,42	223	48,58
Sector	20	57,14	15	42,86
Total	256	51,82	238	48,18

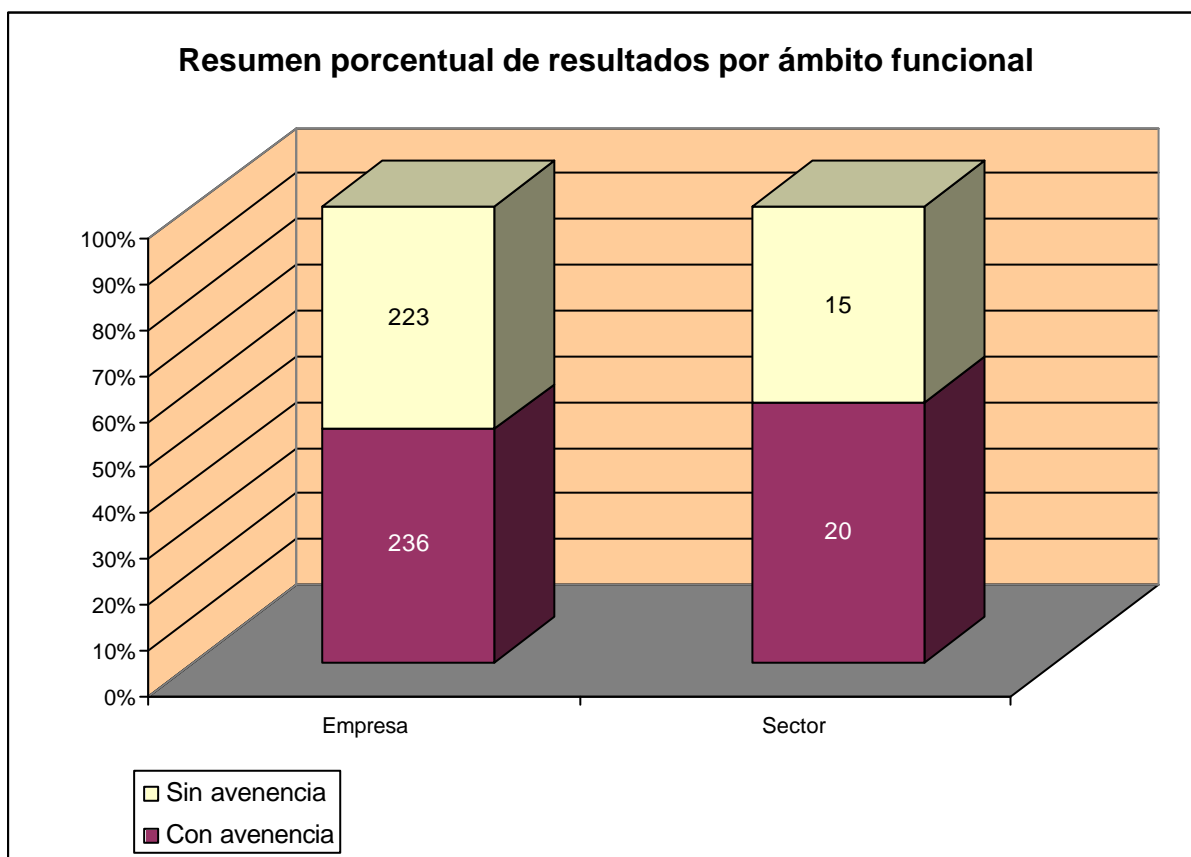

III.2.1. Ámbito Funcional (Previos a huelga)

Resultados por ámbito funcional (Previos a huelga)				
Ámbito	Con avenencia	%	Sin avenencia	%
Empresa	124	71,26	50	28,74
Sector	8	50,00	8	50,00
Total	132	69,47	58	30,53

III.3. Ámbito procedimental

Resultados por modalidades procedimentales				
Modalidades procedimentales	Con avenencia	%	Sin avenencia	%
Previo a vía judicial	102	37,78	168	62,22
Previo a huelga	132	69,47	58	30,53
Determinación de servicios de seguridad y mantenimiento	-		-	
General	22	64,71	12	35,29
Total	256	51,82	238	48,18

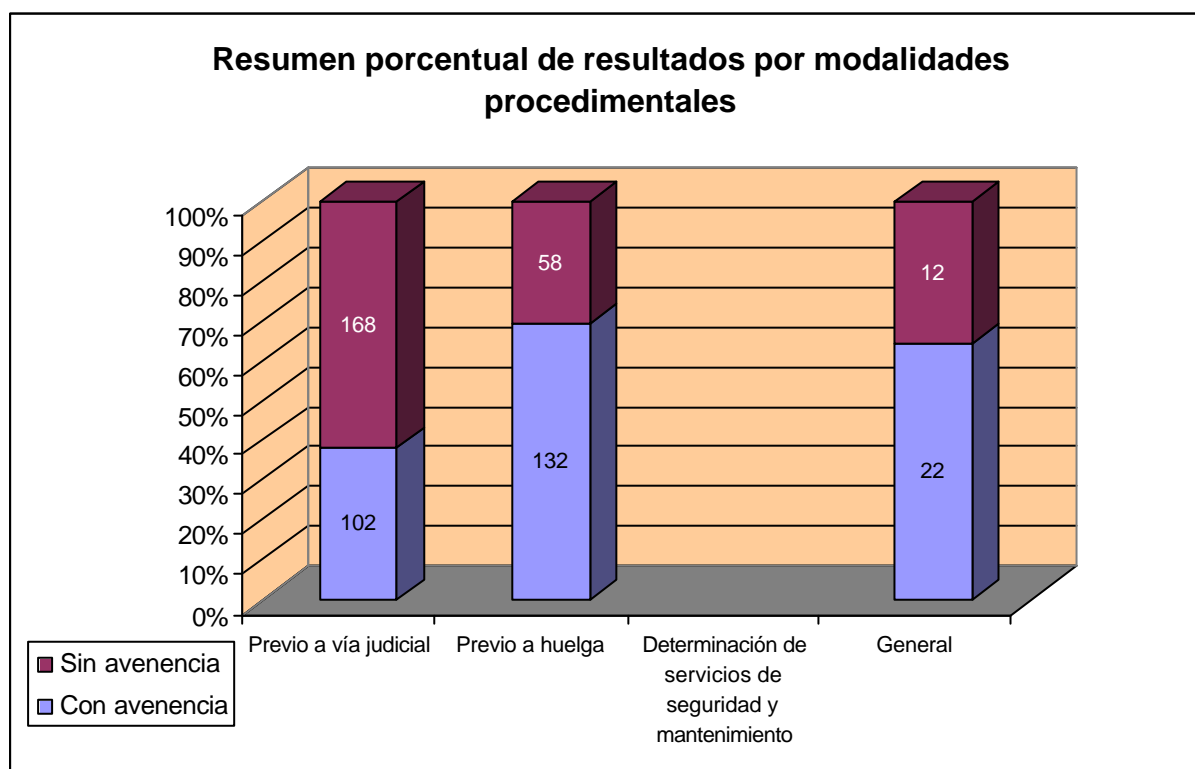

Resultados por modalidades procedimentales: comparativa interanual						
Modalidades procedimentales	2004			2005		
	Con avenencia	Total	%	Con avenencia	Total	%
Previos a la vía judicial	113	251	45,02	102	270	37,78
Previos a convocatorias de huelga	125	202	61,88	132	190	69,47
Otros	35	50	70,00	22	34	64,71
Total	273	503	54,27	256	494	51,82

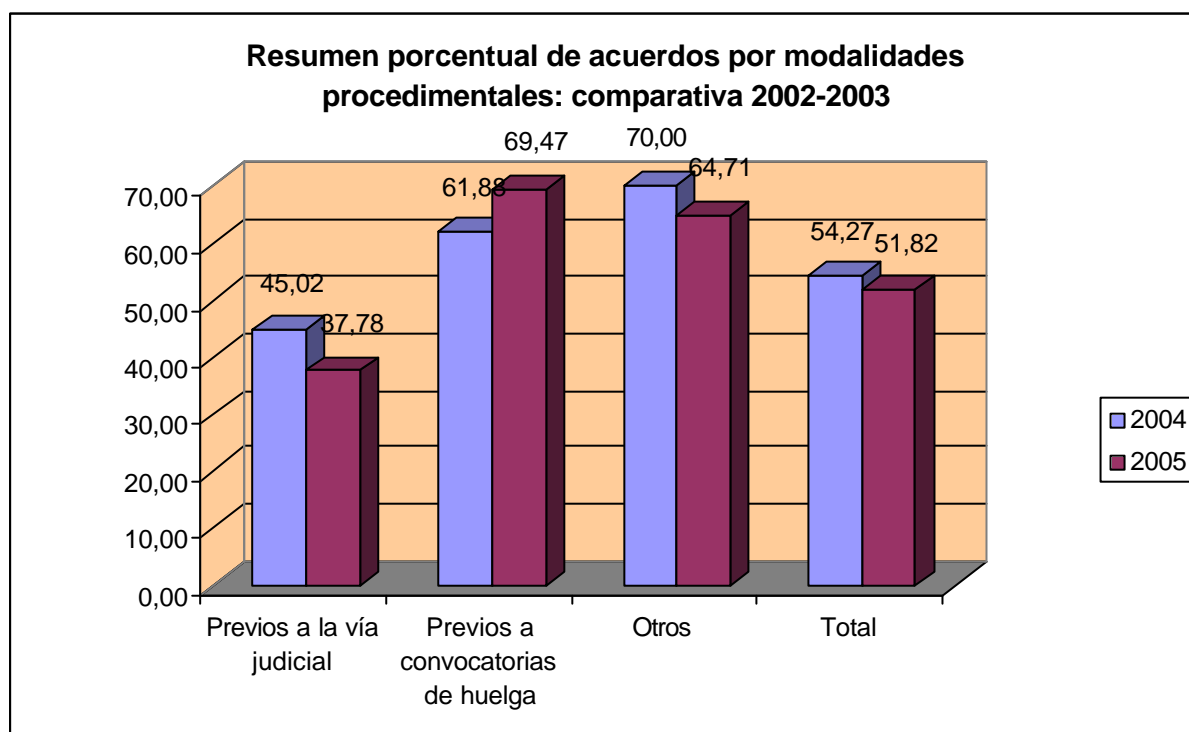

Expedientes concluidos con avenencia (porcentajes): comparativa interanual por provincias y modalidades procedimentales								
	2004				2005			
	Previos a la vía judicial	Previos a convocat. de huelga	Otros	Total	Previos a la vía judicial	Previos a convocat. de huelga	Otros	Total
Almería	52,63	60,00	100,00	58,06	52,38	60,00	100,00	57,58
Cádiz	12,50	62,30	87,50	51,61	15,79	70,15	60,00	58,33
Córdoba	33,33	100,00	33,33	48,39	46,15	55,56	-	50,00
Granada	36,84	57,89	60,00	50,94	33,33	72,22	25,00	51,35
Huelva	55,56	50,00	66,67	55,56	60,00	100,00	50,00	63,33
Jaén	75,00	72,73	80,00	75,00	37,50	90,91	100,00	60,98
Málaga	51,52	70,97	80,00	58,82	41,18	71,43	0,00	47,78
Sevilla	46,67	55,77	83,33	51,88	29,63	67,39	40,00	43,18
Interprovinciales	44,44	20,00	-	35,71	25,00	40,00	100,00	53,85
Totales	45,02	61,88	70,00	54,27	37,78	69,47	64,71	51,82

III.4. Ámbito en función de actividades económicas

Resultados por sectores económicos				
Sectores Económicos	Con avenencia	%	Sin avenencia	%
Actividades inmobiliarias; serv. Empresariales	22	44,00	28	56,00
Actividades sanitarias y veterinarias, servicios sociales	13	39,39	20	60,61
Administración Pública, defensa y seguridad social	7	36,84	12	63,16
Agricultura, ganadería, caza y silvicultura	12	75,00	4	25,00
Comercio; reparaciones	14	70,00	6	30,00
Construcción	18	60,00	12	40,00
Educación	1	50,00	1	50,00
Energía eléctrica, gas y agua	11	61,11	7	38,89
Hostelería	22	59,46	15	40,54
Industrias extractivas	1	11,11	8	88,89
Industrias manufactureras	65	55,08	53	44,92
Intermediación financiera	0	0,00	1	100,00
Otras actividades servicios prestados a la comunidad	47	54,65	39	45,35
Transporte, almacenamiento y comunicaciones	23	41,82	32	58,18
Total	256	51,82	238	48,18

Resumen porcentual de resultados por sectores económicos

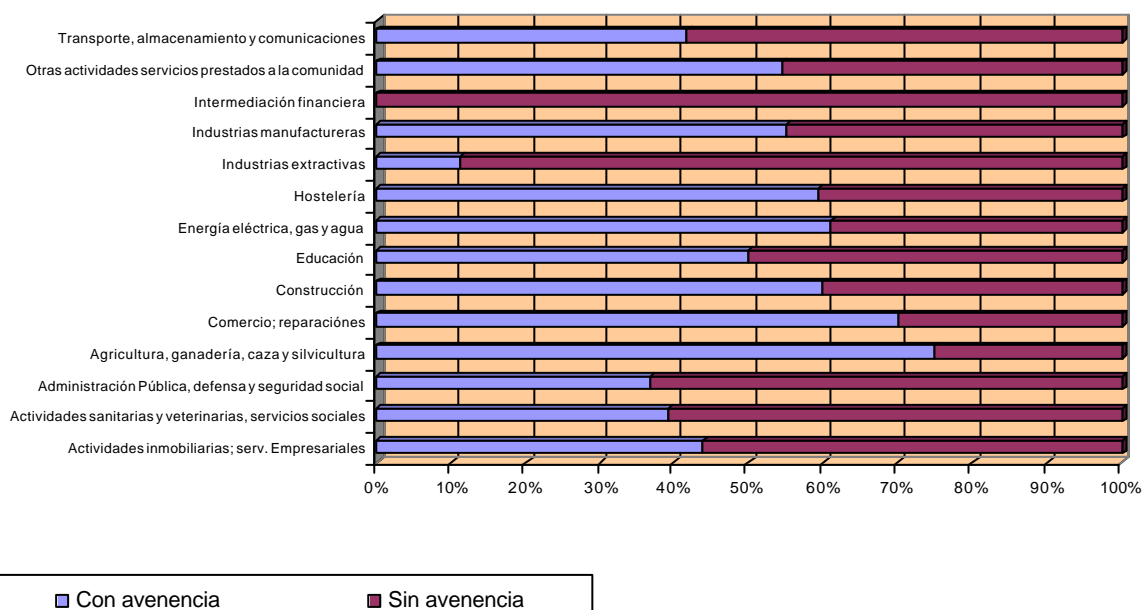

III.4.1. Ámbito en función de actividades económicas (previos a huelga)

Resultados por sectores económicos (Previos a huelga)				
Sectores Económicos	Con avenencia	%	Sin avenencia	%
Actividades inmobiliarias; serv. Empresariales	8	66,67	4	33,33
Actividades sanitarias y veterinarias, servicios sociales	4	40,00	6	60,00
Administración Pública, defensa y seguridad social	1	25,00	3	75,00
Agricultura, ganadería, caza y silvicultura	5	83,33	1	16,67
Comercio; reparaciones	6	100,00	0	0,00
Construcción	12	75,00	4	25,00
Energía eléctrica, gas y agua	5	100,00	0	0,00
Hostelería	7	63,64	4	36,36
Industrias extractivas	0	0,00	2	100,00
Industrias manufactureras	37	75,51	12	24,49
Otras actividades servicios prestados a la comunidad	33	70,21	14	29,79
Transporte, almacenamiento y comunicaciones	14	63,64	8	36,36
Total	132	69,47	58	30,53

III.5. Promoción

Resultados por promotores				
Promotores	Con avenencia	%	Sin avenencia	%
Empresa	8	33,33	16	66,67
Conjunto (Empresa y Trabajadores)	2	66,67	1	33,33
Representantes unitarios	70	46,98	79	53,02
CCOO	79	55,63	63	44,37
UGT	51	52,58	46	47,42
CCOO y UGT	18	60,00	12	40,00
Otros sindicatos o grupos de sindicatos	3	21,43	11	78,57
Representantes unitarios y sindicatos	25	71,43	10	28,57
Total	256	51,82	238	48,18

Resumen porcentual de resultados por promotores

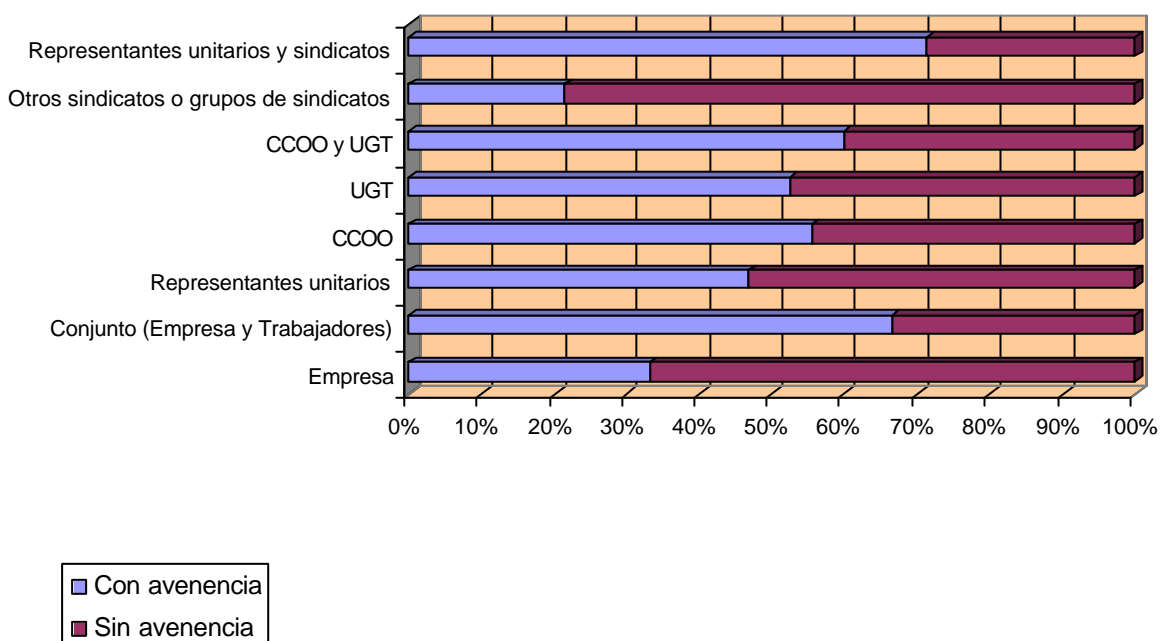

III.6. Motivación

Resultados por motivaciones				
Motivaciones	Con avenencia	%	Sin avenencia	%
Negociación de Convenio	71	65,14	38	34,86
Aplicación e interpretación de convenios	119	49,17	123	50,83
Aplicación e interpretación de normas	33	51,56	31	48,44
Modificación de Condiciones de Trabajo	21	32,81	43	67,19
Despidos colectivos y plurales	-		-	
Servicios de seguridad y mantenimiento	-		-	
Acuerdo SERCLA	12	80,00	3	20,00
Total	256	51,82	238	48,18

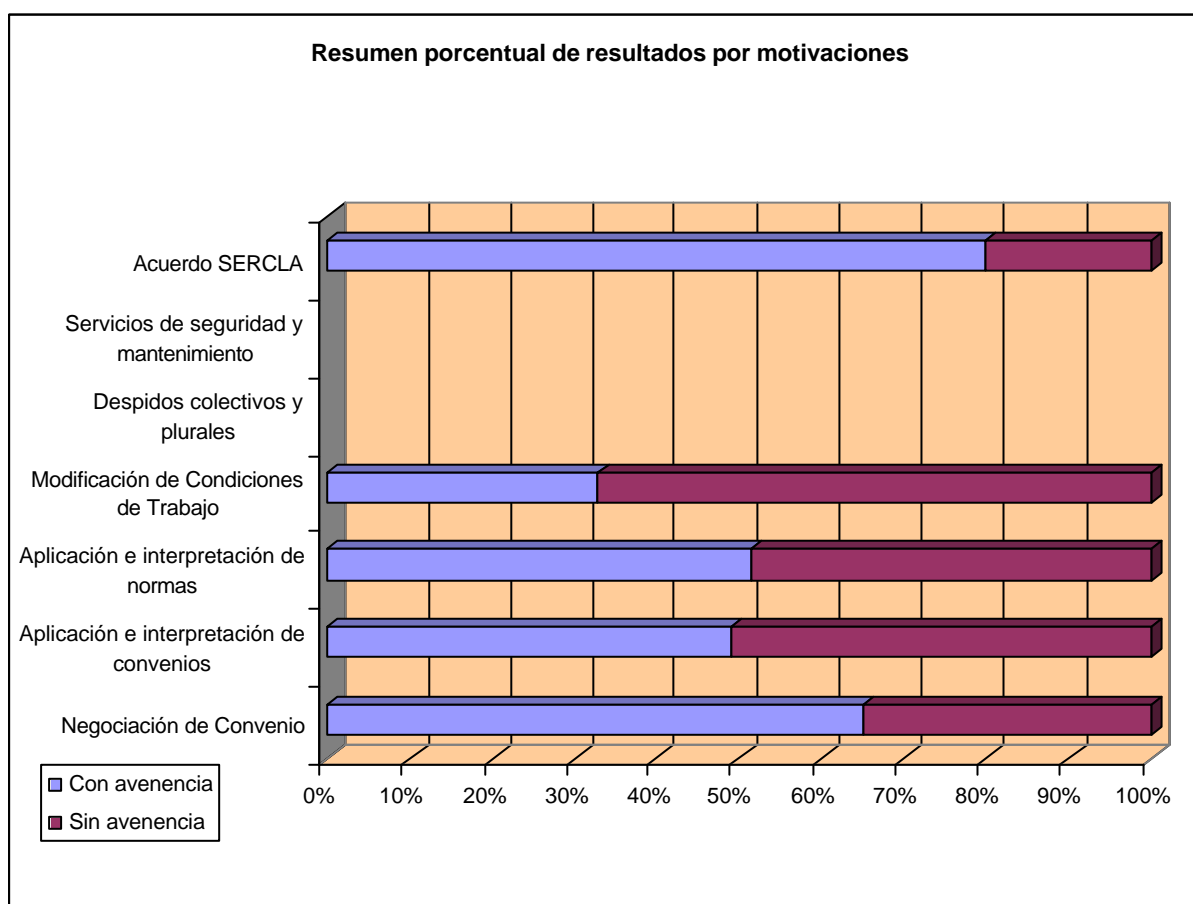

III.6.1. Motivación (previos a huelga)

Resultados por motivaciones (Previos a huelga)				
Motivaciones	Con avenencia	%	Sin avenencia	%
Negociación de Convenio	49	64,47	27	35,53
Aplicación e interpretación de convenios	49	70,00	21	30,00
Aplicación e interpretación de normas	22	75,86	7	24,14
Modificación de Condiciones de Trabajo	5	62,50	3	37,50
Despidos colectivos y plurales	-		-	
Servicios de seguridad y mantenimiento	-		-	
Acuerdo SERCLA	7	100,00	0	0,00
Total	132	69,47	58	30,53

III.7. Ámbito privado/público

Resultados por ámbito privado/público				
Ámbito	Con avenencia	%	Sin avenencia	%
Privado	233	53,56	202	46,44
Público	23	38,98	36	61,02
Total	256	51,82	238	48,18

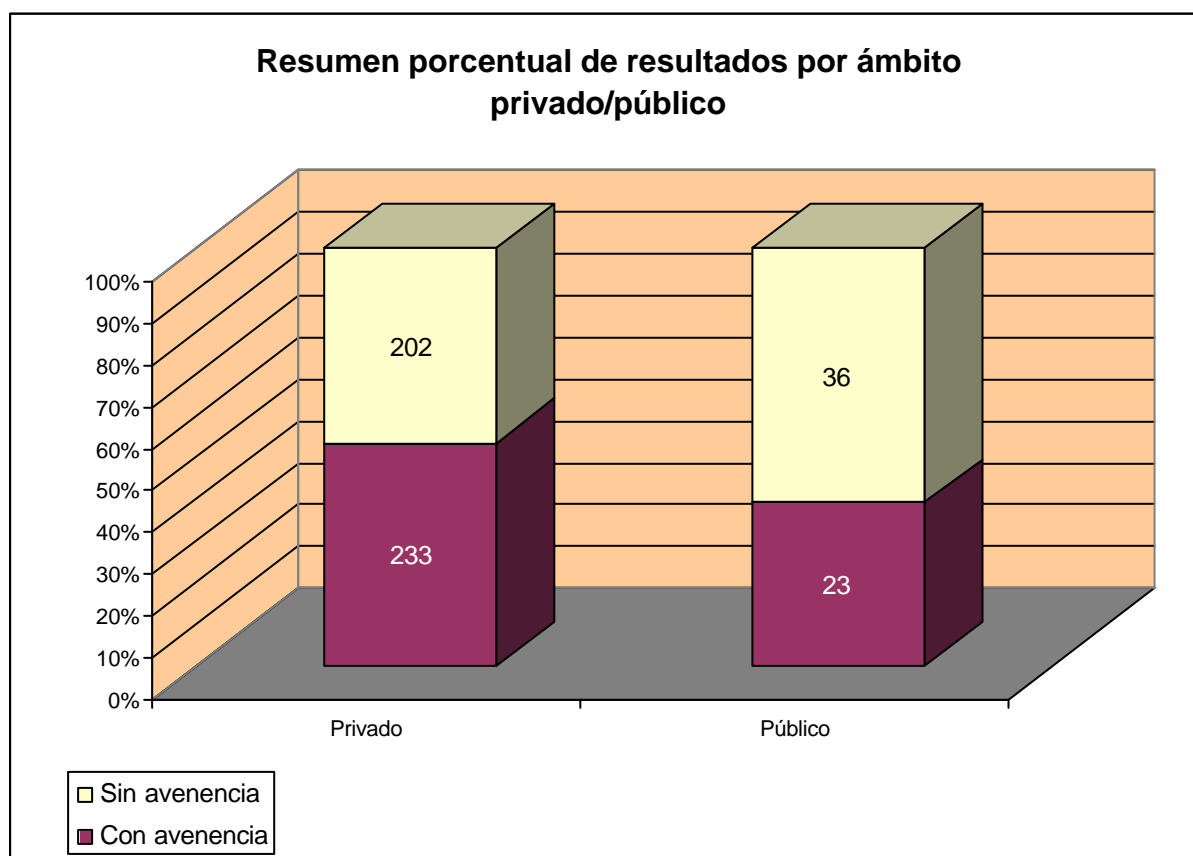

III.7.1. Desglose Ámbito público por tipos público

Desglose Ámbito público por tipos público				
Ámbito	Con avenencia	%	Sin avenencia	%
administración autonómica	3	75,00	1	25,00
administración local	7	41,18	10	58,82
empresas públicas	10	32,26	21	67,74
otros	3	42,86	4	57,14
Total	23	38,98	36	61,02

III.7.2. Ámbito privado/público (previos a huelga)

Resultados por ámbito privado/público (Previos a huelga)				
Ámbito	Con avenencia	%	Sin avenencia	%
Privado	125	70,62	52	29,38
Público	7	53,85	6	46,15
Total	132	69,47	58	30,53

III.8. Expedientes previos a huelga: concluidos con avenencia

Expedientes previos a huelga: concluidos con avenencia

Nº	Empresas	Trabajadores	Horas de trabajo recuperadas
132	5.806	59.745	2.232.976

Ámbito	Nº	Empresas	Trabajadores	Horas de trabajo recuperadas
Almería	6	7	352	10.632
Cádiz	47	365	12.548	1.195.872
Córdoba	5	7	182	24.528
Granada	13	3.521	15.400	289.856
Huelva	3	3	588	30.224
Jaén	10	1.209	8.564	77.664
Málaga	15	15	878	47.744
Sevilla	31	673	20.953	541.976
Interprovincial	2	6	280	14.480

Desglose provincia de Cádiz

Sede	Nº	Empresas	Trabajadores	Horas de trabajo recuperadas
Cádiz	6	300	9.345	1.093.280
Algeciras	29	53	2.391	66.544
Jerez	12	12	812	36.048

Ámbito: Almería
Expedientes presentados

Ámbito personal de afectación

Expedientes presentados	Empresas afectadas	Trabajadores afectados
36	795	41.956

Ámbito territorial

	Expedientes	Empresas	Trabajadores
Local	24	24	2.280
Comarcal	3	6	420
Provincial	9	765	39.256

Ámbito funcional

	Expedientes	Empresas	Trabajadores
Empresa	32	35	3.456
Sector	4	760	38.500

Secuencia temporal de presentación

	Expedientes	Empresas	Trabajadores
enero	5	5	634
febrero	1	1	85
marzo	4	103	25.441
abril	2	2	31
mayo	6	7	856
junio	5	5	235
julio	3	4	328
septiembre	4	661	13.690
octubre	3	4	333
noviembre	1	1	200
diciembre	2	2	123

Ámbito Temporal	2003	2004	2005
enero	1	4	5
febrero	0	4	1
marzo	0	1	4
abril	6	5	2
mayo	5	8	6
junio	2	4	5
julio	3	2	3
agosto	2	3	0
septiembre	2	1	4
octubre	0	2	3
noviembre	1	4	1
diciembre	0	0	2
Total	22	38	36

Modalidades procedimentales

	Expedientes	Empresas	Trabajadores
Previos a la vía judicial	24	561	36.647
Previos a convocatorias de huelga	10	231	5.050
Otros	2	3	259

Sectores afectados

	Expedientes	Empresas	Trabajadores
Agricultura, ganadería, caza y silvicultura	1	1	75
Industrias extractivas	3	222	4.775
Industrias manufactureras	8	107	25.768
Energía eléctrica, gas y agua	2	2	105
Construcción	3	441	9.085
Actividades inmobiliarias; serv. Empresariales	2	2	196
Administración Pública, defensa y seguridad social	4	4	705
Actividades sanitarias y veterinarias, servicios sociales	3	3	481
Otras actividades servicios prestados a la comunidad	10	13	766

Promotores

	Expedientes	Empresas	Trabajadores
Empresa	3	102	25.305
Representantes unitarios	7	7	803
CCOO	18	459	10.691
UGT	6	225	4.842
Otros sindicatos o grupos de sindicatos	2	2	315

Motivación

	Expedientes	Empresas	Trabajadores
Negociación de Convenio	6	9	555
Aplicación e interpretación de convenios	23	779	41.064
Aplicación e interpretación de normas	4	4	189
Modificación de Condiciones de Trabajo	3	3	148

Ámbito privado/público

	Expedientes	Empresas	Trabajadores
Privado	31	790	40.860
Público	5	5	1.096

Tramitación de expedientes

Estado de los expedientes

	Expedientes	Empresas	Trabajadores
Tramitaciones no efectivas (C.C.M.)	3	3	105
Tramitaciones efectivas (C.C.M.)	33	792	41.851

Tramitaciones no efectivas

	Expedientes	Empresas	Trabajadores
Desistido: incomparecencia de la parte actora	1	1	25
Desistido: petición de la parte actora	1	1	20
Intentado sin efecto	1	1	60

Resultados obtenidos

Tramitaciones efectivas

	Expedientes		Empresas		Trabajadores	
	Nº	%	Nº	%	Nº	%
Concluido con avenencia	19	57,58	120	15,15	27.469	65,64
Concluido sin avenencia	14	42,42	672	84,85	14.382	34,36

Resultados por ámbito territorial

	Con avenencia		Sin avenencia	
	Nº	%	Nº	%
Local	13	61,90	8	38,10
Comarcal	2	66,67	1	33,33
Provincial	4	44,44	5	55,56

Resultados por ámbito funcional

	Con avenencia		Sin avenencia	
	Nº	%	Nº	%
Empresa	18	62,07	11	37,93
Sector	1	25,00	3	75,00

Resultados por procedimientos

	Con avenencia		Sin avenencia	
	Nº	%	Nº	%
Previos a la vía judicial	11	52,38	10	47,62
Previos a convocatorias de huelga	6	60,00	4	40,00
Otros	2	100,00	0	0,00

Resultados por sectores

	Con avenencia		Sin avenencia	
	Nº	%	Nº	%
Agricultura, ganadería, caza y silvicultura	1	100,00	0	0,00
Industrias extractivas	1	33,33	2	66,67
Industrias manufactureras	4	57,14	3	42,86
Energía eléctrica, gas y agua	2	100,00	0	0,00
Construcción	1	33,33	2	66,67
Actividades inmobiliarias; serv. Empresariales	0	0,00	2	100,00
Administración Pública, defensa y seguridad social	3	100,00	0	0,00
Actividades sanitarias y veterinarias, servicios sociales	2	66,67	1	33,33
Otras actividades servicios prestados a la comunidad	5	55,56	4	44,44

Resultados por promotores

	Con avenencia		Sin avenencia	
	Nº	%	Nº	%
Empresa	3	100,00	0	0,00
Representantes unitarios	3	42,86	4	57,14
CCOO	10	62,50	6	37,50
UGT	3	60,00	2	40,00
Otros sindicatos o grupos de sindicatos	0	0,00	2	100,00

Resultados por motivaciones

	Con avenencia		Sin avenencia	
	Nº	%	Nº	%
Negociación de Convenio	4	66,67	2	33,33
Aplicación e interpretación de convenios	11	52,38	10	47,62
Aplicación e interpretación de normas	3	100,00	0	0,00
Modificación de Condiciones de Trabajo	1	33,33	2	66,67

Resultados por ámbito privado/público

	Con avenencia		Sin avenencia	
	Nº	%	Nº	%
Público	5	100,00	0	0,00
Privado	14	50,00	14	50,00

Expedientes previos a huelga: concluidos con avenencia

Nº	Empresas	Trabajadores	Horas de trabajo recuperadas
6	7	352	10.632

Arbitrajes realizados

Nº	Empresas	Trabajadores
-	-	-

Evolución mensual resultados

	Con avenencia		Sin avenencia	
	Nº	%	Nº	%
Enero	4	80,00	1	20,00
Febrero	1	100,00	0	
Marzo	3	75,00	1	25,00
Abril	0		1	100,00
Mayo	4	66,67	2	33,33
Junio	2	50,00	2	50,00
Julio	3	100,00	0	
Agosto	0		0	
Septiembre	0		4	100,00
Octubre	0		2	100,00
Noviembre	1	100,00	0	
Diciembre	1	50,00	1	50,00

Ámbito: Cádiz (Provincial)

Expedientes presentados

Ámbito personal de afectación

Expedientes presentados	Empresas afectadas	Trabajadores afectados
118	544	24.106

Ámbito territorial

	Expedientes	Empresas	Trabajadores
Local	104	112	14.622
Comarcal	7	94	2.789
Provincial	7	338	6.695

Ámbito funcional

	Expedientes	Empresas	Trabajadores
Empresa	113	194	17.391
Sector	5	350	6.715

Secuencia temporal de presentación

	Expedientes	Empresas	Trabajadores
enero	10	10	1.169
febrero	13	21	2.604
marzo	5	59	1.342
abril	12	14	2.805
mayo	16	64	4.379
junio	13	26	1.188
julio	10	15	1.228
agosto	4	4	294
septiembre	5	299	6.182
octubre	6	6	360
noviembre	12	12	1.190
diciembre	12	14	1.365

Ámbito Temporal	2003	2004	2005
enero	15	13	10
febrero	13	9	13
marzo	13	10	5
abril	19	8	12
mayo	13	10	16
junio	13	11	13
julio	9	10	10
agosto	7	3	4
septiembre	11	10	5
octubre	9	7	6
noviembre	7	17	12
diciembre	5	12	12
Total	134	120	118

Modalidades procedimentales

	Expedientes	Empresas	Trabajadores
Previos a la vía judicial	29	33	4.476
Previos a convocatorias de huelga	76	463	18.522
Otros	13	48	1.108

Sectores afectados

	Expedientes	Empresas	Trabajadores
Industrias extractivas	3	3	207
Industrias manufactureras	40	128	10.295
Energía eléctrica, gas y agua	5	5	776
Construcción	6	18	363
Comercio; reparaciones	2	2	145
Hostelería	2	2	48
Transporte, almacenamiento y comunicaciones	15	317	7.852
Actividades inmobiliarias; serv. Empresariales	5	5	143
Administración Pública, defensa y seguridad social	5	5	1.636
Actividades sanitarias y veterinarias, servicios sociales	2	2	142
Otras actividades servicios prestados a la comunidad	33	57	2.499

Promotores

	Expedientes	Empresas	Trabajadores
Empresa	9	35	1.460
Conjunto (Empresa y Trabajadores)	2	2	65
Representantes unitarios	53	60	11.724
CCOO	14	313	6.118
UGT	17	26	682
CCOO y UGT	6	89	2940
Otros sindicatos o grupos de sindicatos	3	3	311
Representantes unitarios y sindicatos	14	16	806

Motivación

	Expedientes	Empresas	Trabajadores
Negociación de Convenio	38	379	9.137
Aplicación e interpretación de convenios	54	131	10.786
Aplicación e interpretación de normas	13	21	2.568
Modificación de Condiciones de Trabajo	9	9	1.369
Acuerdo SERCLA	4	4	246

Ámbito privado/público

	Expedientes	Empresas	Trabajadores
Privado	109	535	22.391
Público	9	9	1.715

Tramitación de expedientes

Estado de los expedientes

	Expedientes	Empresas	Trabajadores
En tramitación (C.C.M.)	1	1	9
Tramitaciones no efectivas (C.C.M.)	18	83	5.391
Tramitaciones efectivas (C.C.M.)	96	457	18.621
Arbitrajes en tramitación	1	1	48
Arbitrajes NO tramitados	1	1	20
Arbitrajes concluidos	1	1	17

Tramitaciones no efectivas

	Expedientes	Empresas	Trabajadores
Desistido: incomparecencia de la parte actora	2	2	1.532
Desistido: petición de la parte actora	11	76	2.474
Imposib. Celebración: no constitución de la C.C.M.	1	1	150
Intentado sin efecto	4	4	1.235

Resultados obtenidos

Tramitaciones efectivas

	Expedientes		Empresas		Trabajadores	
	Nº	%	Nº	%	Nº	%
Concluido con avenencia	56	58,33	377	82,49	13.705	73,60
Concluido sin avenencia	40	41,67	80	17,51	4.916	26,40

Resultados por ámbito territorial

	Con avenencia		Sin avenencia	
	Nº	%	Nº	%
Local	51	58,62	36	41,38
Comarcal	4	80,00	1	20,00
Provincial	1	25,00	3	75,00

Resultados por ámbito funcional

	Con avenencia		Sin avenencia	
	Nº	%	Nº	%
Empresa	54	59,34	37	40,66
Sector	2	40,00	3	60,00

Resultados por procedimientos

	Con avenencia		Sin avenencia	
	Nº	%	Nº	%
Previos a la vía judicial	3	15,79	16	84,21
Previos a convocatorias de huelga	47	70,15	20	29,85
Otros	6	60,00	4	40,00

Resultados por sectores

	Con avenencia		Sin avenencia	
	Nº	%	Nº	%
Industrias extractivas	0	0,00	3	100,00
Industrias manufactureras	21	80,77	5	19,23
Energía eléctrica, gas y agua	4	80,00	1	20,00
Construcción	5	83,33	1	16,67
Comercio; reparaciones	1	100,00	0	0,00
Hostelería	1	50,00	1	50,00
Transporte, almacenamiento y comunicaciones	5	35,71	9	64,29
Actividades inmobiliarias; serv. Empresariales	3	100,00	0	0,00
Administración Pública, defensa y seguridad social	0	0,00	2	100,00
Actividades sanitarias y veterinarias, servicios sociales	2	100,00	0	0,00
Otras actividades servicios prestados a la comunidad	14	43,75	18	56,25

Resultados por promotores

	Con avenencia		Sin avenencia	
	Nº	%	Nº	%
Empresa	1	14,29	6	85,71
Representantes unitarios	22	52,38	20	47,62
CCOO	12	92,31	1	7,69
UGT	9	56,25	7	43,75
CCOO y UGT	2	50,00	2	50,00
Otros sindicatos o grupos de sindicatos	2	66,67	1	33,33
Representantes unitarios y sindicatos	8	72,73	3	27,27

Resultados por motivaciones

	Con avenencia		Sin avenencia	
	Nº	%	Nº	%
Negociación de Convenio	21	60,00	14	40,00
Aplicación e interpretación de convenios	20	52,63	18	47,37
Aplicación e interpretación de normas	7	70,00	3	30,00
Modificación de Condiciones de Trabajo	5	55,56	4	44,44
Acuerdo SERCLA	3	75,00	1	25,00

Resultados por ámbito privado/público

	Con avenencia		Sin avenencia	
	Nº	%	Nº	%
Público	2	28,57	5	71,43
Privado	54	60,67	35	39,33

Expedientes previos a huelga: concluidos con avenencia

Nº	Empresas	Trabajadores	Horas de trabajo recuperadas
47	365	12.548	1.195.872

Arbitrajes realizados

Nº	Empresas	Trabajadores
1	1	17

Evolución mensual resultados

	Con avenencia		Sin avenencia	
	Nº	%	Nº	%
Enero	3	37,50	5	62,50
Febrero	6	54,55	5	45,45
Marzo	1	33,33	2	66,67
Abril	6	60,00	4	40,00
Mayo	9	69,23	4	30,77
Junio	7	70,00	3	30,00
Julio	8	80,00	2	20,00
Agosto	3	75,00	1	25,00
Septiembre	3	75,00	1	25,00
Octubre	1	20,00	4	80,00
Noviembre	7	58,33	5	41,67
Diciembre	2	33,33	4	66,67

Ámbito: Sede Cádiz

Expedientes presentados

Ámbito personal de afectación

Expedientes presentados	Empresas afectadas	Trabajadores afectados
30	361	14.616

Ámbito territorial

	Expedientes	Empresas	Trabajadores
Local	24	24	8.031
Provincial	6	337	6.585

Ámbito funcional

	Expedientes	Empresas	Trabajadores
Empresa	26	31	8.401
Sector	4	330	6.215

Secuencia temporal de presentación

	Expedientes	Empresas	Trabajadores
enero	1	1	37
febrero	4	12	2.035
marzo	1	25	300
abril	2	2	2.000
mayo	3	3	2.447
junio	6	11	721
julio	2	2	502
agosto	2	2	120
septiembre	2	296	5.480
octubre	1	1	30
noviembre	2	2	257
diciembre	4	4	687

Modalidades procedimentales

	Expedientes	Empresas	Trabajadores
Previos a la vía judicial	11	13	2.143
Previos a convocatorias de huelga	16	321	12.019
Otros	3	27	454

Sectores afectados

	Expedientes	Empresas	Trabajadores
Industrias manufactureras	7	12	5.649
Construcción	1	1	35
Transporte, almacenamiento y comunicaciones	5	307	6.089
Administración Pública, defensa y seguridad social	4	4	1.186
Actividades sanitarias y veterinarias, servicios sociales	1	1	52
Otras actividades servicios prestados a la comunidad	12	36	1.605

Promotores

	Expedientes	Empresas	Trabajadores
Empresa	5	31	1.115
Representantes unitarios	18	23	7.355
CCOO	2	296	5.586
UGT	3	3	125
CCOO y UGT	1	7	400
Representantes unitarios y sindicatos	1	1	35

Motivación

	Expedientes	Empresas	Trabajadores
Negociación de Convenio	11	340	6.961
Aplicación e interpretación de convenios	12	12	5.625
Aplicación e interpretación de normas	5	7	1.920
Modificación de Condiciones de Trabajo	1	1	30
Acuerdo SERCLA	1	1	80

Ámbito privado/público

	Expedientes	Empresas	Trabajadores
Privado	25	356	13.440
Público	5	5	1.176

Tramitación de expedientes

Estado de los expedientes

	Expedientes	Empresas	Trabajadores
Tramitaciones no efectivas (C.C.M.)	9	14	3.190
Tramitaciones efectivas (C.C.M.)	21	347	11.426

Tramitaciones no efectivas

	Expedientes	Empresas	Trabajadores
Desistido: incomparecencia de la parte actora	1	1	1.500
Desistido: petición de la parte actora	3	8	305
Imposib. Celebración: no constitución de la C.C.M.	1	1	150
Intentado sin efecto	4	4	1.235

Resultados obtenidos

Tramitaciones efectivas

	Expedientes		Empresas		Trabajadores	
	Nº	%	Nº	%	Nº	%
Concluido con avenencia	9	42,86	303	87,32	9.551	83,59
Concluido sin avenencia	12	57,14	44	12,68	1.875	16,41

Resultados por ámbito territorial

	Con avenencia		Sin avenencia	
	Nº	%	Nº	%
Local	8	47,06	9	52,94
Provincial	1	25,00	3	75,00

Resultados por ámbito funcional

	Con avenencia		Sin avenencia	
	Nº	%	Nº	%
Empresa	8	47,06	9	52,94
Sector	1	25,00	3	75,00

Resultados por procedimientos

	Con avenencia		Sin avenencia	
	Nº	%	Nº	%
Previos a la vía judicial	1	16,67	5	83,33
Previos a convocatorias de huelga	6	50,00	6	50,00
Otros	2	66,67	1	33,33

Resultados por sectores

	Con avenencia		Sin avenencia	
	Nº	%	Nº	%
Industrias manufactureras	3	100,00	0	0,00
Construcción	1	100,00	0	0,00
Transporte, almacenamiento y comunicaciones	2	50,00	2	50,00
Administración Pública, defensa y seguridad social	0	0,00	1	100,00
Actividades sanitarias y veterinarias, servicios sociales	1	100,00	0	0,00
Otras actividades servicios prestados a la comunidad	2	18,18	9	81,82

Resultados por promotores

	Con avenencia		Sin avenencia	
	Nº	%	Nº	%
Empresa	1	25,00	3	75,00
Representantes unitarios	6	46,15	7	53,85
CCOO	1	100,00	0	0,00
UGT	1	50,00	1	50,00
CCOO y UGT	0	0,00	1	100,00

Resultados por motivaciones

	Con avenencia		Sin avenencia	
	Nº	%	Nº	%
Negociación de Convenio	3	33,33	6	66,67
Aplicación e interpretación de convenios	3	50,00	3	50,00
Aplicación e interpretación de normas	2	50,00	2	50,00
Modificación de Condiciones de Trabajo	0	0,00	1	100,00
Acuerdo SERCLA	1	100,00	0	0,00

Resultados por ámbito privado/público

	Con avenencia		Sin avenencia	
	Nº	%	Nº	%
Público	0	0,00	3	100,00
Privado	9	50,00	9	50,00

Expedientes previos a huelga: concluidos con avenencia

Nº	Empresas	Trabajadores	Horas de trabajo recuperadas
6	300	9.345	1.093.280

Arbitrajes realizados

Nº	Empresas	Trabajadores
-	-	-

Evolución mensual resultados

	Con avenencia		Sin avenencia	
	Nº	%	Nº	%
Enero	0		1	100,00
Febrero	1	33,33	2	66,67
Marzo	0		1	100,00
Abril	0		0	
Mayo	2	66,67	1	33,33
Junio	2	66,67	1	33,33
Julio	1	50,00	1	50,00
Agosto	1	50,00	1	50,00
Septiembre	1	100,00	0	
Octubre	0		1	100,00
Noviembre	0		2	100,00
Diciembre	1	50,00	1	50,00

Ámbito: Sede Algeciras

Expedientes presentados

Ámbito personal de afectación

Expedientes presentados	Empresas afectadas	Trabajadores afectados
60	155	6.299

Ámbito territorial

	Expedientes	Empresas	Trabajadores
Local	53	61	3.965
Comarcal	6	93	2.224
Provincial	1	1	110

Ámbito funcional

	Expedientes	Empresas	Trabajadores
Empresa	59	135	5.799
Sector	1	20	500

Secuencia temporal de presentación

	Expedientes	Empresas	Trabajadores
enero	6	6	576
febrero	6	6	283
marzo	4	34	1.042
abril	7	9	473
mayo	10	58	1.420
junio	1	9	120
julio	5	10	657
agosto	1	1	148
septiembre	1	1	17
octubre	4	4	150
noviembre	8	8	775
diciembre	7	9	638

Modalidades procedimentales

	Expedientes	Empresas	Trabajadores
Previos a la vía judicial	7	9	701
Previos a convocatorias de huelga	43	125	4.944
Otros	10	21	654

Sectores afectados

	Expedientes	Empresas	Trabajadores
Industrias manufactureras	29	112	4.266
Energía eléctrica, gas y agua	4	4	211
Construcción	5	17	328
Comercio; reparaciones	2	2	145
Hostelería	1	1	8
Transporte, almacenamiento y comunicaciones	4	4	875
Actividades inmobiliarias; serv. Empresariales	5	5	143

Otras actividades servicios prestados a la comunidad	10	10	323
--	----	----	-----

Promotores

	Expedientes	Empresas	Trabajadores
Empresa	2	2	75
Conjunto (Empresa y Trabajadores)	2	2	65
Representantes unitarios	18	20	2.460
CCOO	11	16	506
UGT	9	18	401
CCOO y UGT	3	80	2000
Otros sindicatos o grupos de sindicatos	2	2	21
Representantes unitarios y sindicatos	13	15	771

Motivación

	Expedientes	Empresas	Trabajadores
Negociación de Convenio	22	34	1.953
Aplicación e interpretación de convenios	27	104	3.139
Aplicación e interpretación de normas	5	11	398
Modificación de Condiciones de Trabajo	3	3	643
Acuerdo SERCLA	3	3	166

Ámbito privado/público

	Expedientes	Empresas	Trabajadores
Privado	59	154	6.263
Público	1	1	36

Tramitación de expedientes

Estado de los expedientes

	Expedientes	Empresas	Trabajadores
En tramitación (C.C.M.)	1	1	9
Tramitaciones no efectivas (C.C.M.)	9	69	2.201
Tramitaciones efectivas (C.C.M.)	47	82	4.004
Arbitrajes en tramitación	1	1	48
Arbitrajes NO tramitados	1	1	20
Arbitrajes concluidos	1	1	17

Tramitaciones no efectivas

	Expedientes	Empresas	Trabajadores
Desistido: incomparecencia de la parte actora	1	1	32
Desistido: petición de la parte actora	8	68	2.169

Resultados obtenidos

Tramitaciones efectivas

	Expedientes		Empresas		Trabajadores	
	Nº	%	Nº	%	Nº	%
Concluido con avenencia	33	70,21	60	73,17	2.769	69,16
Concluido sin avenencia	14	29,79	22	26,83	1.235	30,84

Resultados por ámbito territorial

	Con avenencia		Sin avenencia	
	Nº	%	Nº	%
Local	30	69,77	13	30,23
Comarcal	3	75,00	1	25,00

Resultados por ámbito funcional

	Con avenencia		Sin avenencia	
	Nº	%	Nº	%
Empresa	32	69,57	14	30,43
Sector	1	100,00	0	0,00

Resultados por procedimientos

	Con avenencia		Sin avenencia	
	Nº	%	Nº	%
Previos a la vía judicial	0	0,00	2	100,00
Previos a convocatorias de huelga	29	76,32	9	23,68
Otros	4	57,14	3	42,86

Resultados por sectores

	Con avenencia		Sin avenencia	
	Nº	%	Nº	%
Industrias manufactureras	16	84,21	3	15,79
Energía eléctrica, gas y agua	3	75,00	1	25,00
Construcción	4	80,00	1	20,00
Comercio; reparaciones	1	100,00	0	0,00
Hostelería	1	100,00	0	0,00
Transporte, almacenamiento y comunicaciones	1	25,00	3	75,00
Actividades inmobiliarias; serv. Empresariales	3	100,00	0	0,00
Otras actividades servicios prestados a la comunidad	4	40,00	6	60,00

Resultados por promotores

	Con avenencia		Sin avenencia	
	Nº	%	Nº	%
Empresa	0	0,00	1	100,00
Representantes unitarios	8	66,67	4	33,33
CCOO	10	90,91	1	9,09
UGT	4	44,44	5	55,56
CCOO y UGT	1	100,00	0	0,00
Otros sindicatos o grupos de sindicatos	2	100,00	0	0,00
Representantes unitarios y sindicatos	8	72,73	3	27,27

Resultados por motivaciones

	Con avenencia		Sin avenencia	
	Nº	%	Nº	%
Negociación de Convenio	15	71,43	6	28,57
Aplicación e interpretación de convenios	11	64,71	6	35,29
Aplicación e interpretación de normas	3	100,00	0	0,00
Modificación de Condiciones de Trabajo	2	66,67	1	33,33

Acuerdo SERCLA	2	66,67	1	33,33
----------------	---	-------	---	-------

Resultados por ámbito privado/público

	Con avenencia		Sin avenencia	
	Nº	%	Nº	%
Público	1	100,00	0	0,00
Privado	32	69,57	14	30,43

Expedientes previos a huelga: concluidos con avenencia

Nº	Empresas	Trabajadores	Horas de trabajo recuperadas
29	53	2.391	66.544

Arbitrajes realizados

Nº	Empresas	Trabajadores
1	1	17

Evolución mensual resultados

	Con avenencia		Sin avenencia	
	Nº	%	Nº	%
Enero	3	75,00	1	25,00
Febrero	4	80,00	1	20,00
Marzo	1	50,00	1	50,00
Abril	4	57,14	3	42,86
Mayo	7	100,00	0	
Junio	0		1	100,00
Julio	5	100,00	0	
Agosto	1	100,00	0	
Septiembre	1	100,00	0	
Octubre	1	33,33	2	66,67
Noviembre	5	62,50	3	37,50
Diciembre	1	33,33	2	66,67

Ámbito: Sede Jerez
Expedientes presentados
Ámbito personal de afectación

Expedientes presentados	Empresas afectadas	Trabajadores afectados
28	28	3.191

Ámbito territorial

	Expedientes	Empresas	Trabajadores
Local	27	27	2.626
Comarcal	1	1	565

Ámbito funcional

	Expedientes	Empresas	Trabajadores
Empresa	28	28	3.191

Secuencia temporal de presentación

	Expedientes	Empresas	Trabajadores
enero	3	3	556
febrero	3	3	286
abril	3	3	332
mayo	3	3	512
junio	6	6	347
julio	3	3	69
agosto	1	1	26
septiembre	2	2	685
octubre	1	1	180
noviembre	2	2	158
diciembre	1	1	40

Modalidades procedimentales

	Expedientes	Empresas	Trabajadores
Previos a la vía judicial	11	11	1.632
Previos a convocatorias de huelga	17	17	1.559

Sectores afectados

	Expedientes	Empresas	Trabajadores
Industrias extractivas	3	3	207
Industrias manufactureras	4	4	380
Energía eléctrica, gas y agua	1	1	565
Hostelería	1	1	40
Transporte, almacenamiento y comunicaciones	6	6	888
Administración Pública, defensa y seguridad social	1	1	450
Actividades sanitarias y veterinarias, servicios sociales	1	1	90
Otras actividades servicios prestados a la comunidad	11	11	571

Promotores

	Expedientes	Empresas	Trabajadores
Empresa	2	2	270
Representantes unitarios	17	17	1.909
CCOO	1	1	26
UGT	5	5	156
CCOO y UGT	2	2	540
Otros sindicatos o grupos de sindicatos	1	1	290

Motivación

	Expedientes	Empresas	Trabajadores
Negociación de Convenio	5	5	223
Aplicación e interpretación de convenios	15	15	2.022
Aplicación e interpretación de normas	3	3	250
Modificación de Condiciones de Trabajo	5	5	696

Ámbito privado/público

	Expedientes	Empresas	Trabajadores
Privado	25	25	2.688
Público	3	3	503

Tramitación de expedientes

Estado de los expedientes

	Expedientes	Empresas	Trabajadores
Tramitaciones efectivas (C.C.M.)	28	28	3.191

Tramitaciones no efectivas

	Expedientes	Empresas	Trabajadores

Resultados obtenidos

Tramitaciones efectivas

	Expedientes		Empresas		Trabajadores	
	Nº	%	Nº	%	Nº	%
Concluido con avenencia	14	50,00	14	50,00	1.385	43,40
Concluido sin avenencia	14	50,00	14	50,00	1.806	56,60

Resultados por ámbito territorial

	Con avenencia		Sin avenencia	
	Nº	%	Nº	%
Local	13	48,15	14	51,85
Comarcal	1	100,00	0	0,00

Resultados por ámbito funcional

	Con avenencia		Sin avenencia	
	Nº	%	Nº	%
Empresa	14	50,00	14	50,00

Resultados por procedimientos

	Con avenencia		Sin avenencia	
	Nº	%	Nº	%
Previos a la vía judicial	2	18,18	9	81,82
Previos a convocatorias de huelga	12	70,59	5	29,41

Resultados por sectores

	Con avenencia		Sin avenencia	
	Nº	%	Nº	%
Industrias extractivas	0	0,00	3	100,00
Industrias manufactureras	2	50,00	2	50,00
Energía eléctrica, gas y agua	1	100,00	0	0,00
Hostelería	0	0,00	1	100,00
Transporte, almacenamiento y comunicaciones	2	33,33	4	66,67
Administración Pública, defensa y seguridad social	0	0,00	1	100,00
Actividades sanitarias y veterinarias, servicios sociales	1	100,00	0	0,00
Otras actividades servicios prestados a la comunidad	8	72,73	3	27,27

Resultados por promotores

	Con avenencia		Sin avenencia	
	Nº	%	Nº	%
Empresa	0	0,00	2	100,00
Representantes unitarios	8	47,06	9	52,94
CCOO	1	100,00	0	0,00
UGT	4	80,00	1	20,00
CCOO y UGT	1	50,00	1	50,00
Otros sindicatos o grupos de sindicatos	0	0,00	1	100,00

Resultados por motivaciones

	Con avenencia		Sin avenencia	
	Nº	%	Nº	%
Negociación de Convenio	3	60,00	2	40,00
Aplicación e interpretación de convenios	6	40,00	9	60,00
Aplicación e interpretación de normas	2	66,67	1	33,33
Modificación de Condiciones de Trabajo	3	60,00	2	40,00

Resultados por ámbito privado/público

	Con avenencia		Sin avenencia	
	Nº	%	Nº	%
Público	1	33,33	2	66,67
Privado	13	52,00	12	48,00

Expedientes previos a huelga: concluidos con avenencia

Nº	Empresas	Trabajadores	Horas de trabajo recuperadas
12	12	812	36.048

Arbitrajes realizados

Nº	Empresas	Trabajadores
-	-	-

Evolución mensual resultados

	Con avenencia		Sin avenencia	
	Nº	%	Nº	%
Enero	0		3	100,00
Febrero	1	33,33	2	66,67
Marzo	0		0	
Abril	2	66,67	1	33,33
Mayo	0		3	100,00
Junio	5	83,33	1	16,67
Julio	2	66,67	1	33,33
Agosto	1	100,00	0	
Septiembre	1	50,00	1	50,00
Octubre	0		1	100,00
Noviembre	2	100,00	0	
Diciembre	0		1	100,00

Ámbito: Córdoba

Expedientes presentados

Ámbito personal de afectación

Expedientes presentados	Empresas afectadas	Trabajadores afectados
33	356	6.569

Ámbito territorial

	Expedientes	Empresas	Trabajadores
Local	25	29	1.963
Comarcal	1	320	4.000
Provincial	7	7	606

Ámbito funcional

	Expedientes	Empresas	Trabajadores
Empresa	32	36	2.569
Sector	1	320	4.000

Secuencia temporal de presentación

	Expedientes	Empresas	Trabajadores
enero	2	321	4.125
febrero	4	4	96
marzo	4	6	339
abril	1	1	188
mayo	2	2	265
junio	1	1	115
julio	2	2	152
agosto	1	1	90
septiembre	3	3	228
octubre	4	6	335
noviembre	5	5	192
diciembre	4	4	444

Ámbito Temporal	2003	2004	2005
enero	9	6	2
febrero	2	2	4
marzo	4	7	4
abril	3	6	1
mayo	5	2	2
junio	2	7	1
julio	3	3	2
agosto	0	0	1
septiembre	1	3	3
octubre	3	3	4
noviembre	5	5	5
diciembre	5	4	4
Total	42	48	33

Modalidades procedimentales

	Expedientes	Empresas	Trabajadores
Previos a la vía judicial	19	338	5.833
Previos a convocatorias de huelga	13	17	726
Otros	1	1	10

Sectores afectados

	Expedientes	Empresas	Trabajadores
Agricultura, ganadería, caza y silvicultura	1	320	4.000
Industrias extractivas	3	3	550
Industrias manufactureras	16	18	1.042
Energía eléctrica, gas y agua	1	1	125
Hostelería	1	1	60
Transporte, almacenamiento y comunicaciones	3	5	134
Actividades inmobiliarias; serv. Empresariales	4	4	145
Administración Pública, defensa y seguridad social	2	2	210
Actividades sanitarias y veterinarias, servicios sociales	2	2	303

Promotores

	Expedientes	Empresas	Trabajadores
Empresa	1	1	85
Conjunto (Empresa y Trabajadores)	2	2	198
Representantes unitarios	15	15	1.151
CCOO	7	326	4.530
UGT	6	10	392
Otros sindicatos o grupos de sindicatos	2	2	213

Motivación

	Expedientes	Empresas	Trabajadores
Negociación de Convenio	4	4	270
Aplicación e interpretación de convenios	16	337	5.519
Aplicación e interpretación de normas	8	10	449
Modificación de Condiciones de Trabajo	5	5	331

Ámbito privado/público

	Expedientes	Empresas	Trabajadores
Privado	30	353	6.234
Público	3	3	335

Tramitación de expedientes

Estado de los expedientes

	Expedientes	Empresas	Trabajadores
Tramitaciones no efectivas (C.C.M.)	10	10	1.130
Tramitaciones efectivas (C.C.M.)	22	345	5.429
Arbitrajes concluidos	1	1	10

Tramitaciones no efectivas

	Expedientes	Empresas	Trabajadores
Archivado por falta de subsanación	2	2	170
Intentado sin efecto	8	8	960

Resultados obtenidos

Tramitaciones efectivas

	Expedientes		Empresas		Trabajadores	
	Nº	%	Nº	%	Nº	%
Concluido con avenencia	11	50,00	332	96,23	4.490	82,70
Concluido sin avenencia	11	50,00	13	3,77	939	17,30

Resultados por ámbito territorial

	Con avenencia		Sin avenencia	
	Nº	%	Nº	%
Local	7	46,67	8	53,33
Comarcal	1	100,00	0	0,00
Provincial	3	50,00	3	50,00

Resultados por ámbito funcional

	Con avenencia		Sin avenencia	
	Nº	%	Nº	%
Empresa	10	47,62	11	52,38
Sector	1	100,00	0	0,00

Resultados por procedimientos

	Con avenencia		Sin avenencia	
	Nº	%	Nº	%
Previos a la vía judicial	6	46,15	7	53,85
Previos a convocatorias de huelga	5	55,56	4	44,44

Resultados por sectores

	Con avenencia		Sin avenencia	
	Nº	%	Nº	%
Agricultura, ganadería, caza y silvicultura	1	100,00	0	0,00
Industrias extractivas	0	0,00	1	100,00
Industrias manufactureras	5	41,67	7	58,33
Energía eléctrica, gas y agua	0	0,00	1	100,00
Transporte, almacenamiento y comunicaciones	3	100,00	0	0,00
Actividades inmobiliarias; serv. Empresariales	1	50,00	1	50,00
Actividades sanitarias y veterinarias, servicios sociales	1	50,00	1	50,00

Resultados por promotores

	Con avenencia		Sin avenencia	
	Nº	%	Nº	%
Empresa	0	0,00	1	100,00
Conjunto (Empresa y Trabajadores)	1	100,00	0	0,00
Representantes unitarios	4	44,44	5	55,56

CCOO	2	40,00	3	60,00
UGT	4	80,00	1	20,00
Otros sindicatos o grupos de sindicatos	0	0,00	1	100,00

Resultados por motivaciones

	Con avenencia		Sin avenencia	
	Nº	%	Nº	%
Negociación de Convenio	1	25,00	3	75,00
Aplicación e interpretación de convenios	6	60,00	4	40,00
Aplicación e interpretación de normas	2	50,00	2	50,00
Modificación de Condiciones de Trabajo	2	50,00	2	50,00

Resultados por ámbito privado/público

	Con avenencia		Sin avenencia	
	Nº	%	Nº	%
Público	0	0,00	1	100,00
Privado	11	52,38	10	47,62

Expedientes previos a huelga: concluidos con avenencia

Nº	Empresas	Trabajadores	Horas de trabajo recuperadas
5	7	182	24.528

Arbitrajes realizados

Nº	Empresas	Trabajadores
1	1	10

Evolución mensual resultados

	Con avenencia		Sin avenencia	
	Nº	%	Nº	%
Enero	1	50,00	1	50,00
Febrero	2	66,67	1	33,33
Marzo	0		2	100,00
Abril	1	100,00	0	
Mayo	0		1	100,00
Junio	0		1	100,00
Julio	2	100,00	0	
Agosto	0		1	100,00
Septiembre	1	50,00	1	50,00
Octubre	1	33,33	2	66,67
Noviembre	2	100,00	0	
Diciembre	1	50,00	1	50,00

Ámbito: Granada

Expedientes presentados

Ámbito personal de afectación

Expedientes presentados	Empresas afectadas	Trabajadores afectados
49	6.747	66.593

Ámbito territorial

	Expedientes	Empresas	Trabajadores
Local	33	33	3.159
Comarcal	2	2	330
Provincial	14	6.712	63.104

Ámbito funcional

	Expedientes	Empresas	Trabajadores
Empresa	41	41	3.793
Sector	8	6.706	62.800

Secuencia temporal de presentación

	Expedientes	Empresas	Trabajadores
enero	4	4	749
febrero	10	19	659
marzo	9	23	1.080
abril	4	13	427
mayo	1	1.500	6.000
junio	4	473	7.124
agosto	5	5	585
septiembre	4	4	332
octubre	6	1.205	35.287
noviembre	1	3.500	14.000
diciembre	1	1	350

Ámbito Temporal	2003	2004	2005
enero	3	3	4
febrero	0	4	10
marzo	2	5	9
abril	4	3	4
mayo	3	10	1
junio	3	6	4
julio	3	8	0
agosto	0	1	5
septiembre	2	2	4
octubre	0	7	6
noviembre	3	3	1
diciembre	4	8	1
Total	27	60	49

Modalidades procedimentales

	Expedientes	Empresas	Trabajadores
Previos a la vía judicial	23	1.522	7.643
Previos a convocatorias de huelga	21	4.746	51.114
Otros	5	479	7.836

Sectores afectados

	Expedientes	Empresas	Trabajadores
Industrias manufactureras	12	1.980	14.328
Energía eléctrica, gas y agua	2	2	330
Construcción	7	1.206	35.114
Comercio; reparaciones	4	3.503	14.128
Hostelería	1	1	32
Transporte, almacenamiento y comunicaciones	3	3	72
Actividades inmobiliarias; serv. Empresariales	3	3	143
Actividades sanitarias y veterinarias, servicios sociales	1	1	114
Otras actividades servicios prestados a la comunidad	16	48	2.332

Promotores

	Expedientes	Empresas	Trabajadores
Empresa	2	2	220
Representantes unitarios	9	9	1.203
CCOO	8	8	993
UGT	15	484	7.708
CCOO y UGT	11	6.240	56.295
Representantes unitarios y sindicatos	4	4	174

Motivación

	Expedientes	Empresas	Trabajadores
Negociación de Convenio	17	4.017	22.787
Aplicación e interpretación de convenios	22	1.521	7.536
Aplicación e interpretación de normas	5	1.204	35.381
Modificación de Condiciones de Trabajo	3	3	673
Acuerdo SERCLA	2	2	216

Ámbito privado/público

	Expedientes	Empresas	Trabajadores
Privado	46	6.744	66.083
Público	3	3	510

Tramitación de expedientes

Estado de los expedientes

	Expedientes	Empresas	Trabajadores
Tramitaciones no efectivas (C.C.M.)	12	12	949
Tramitaciones efectivas (C.C.M.)	37	6.735	65.644

Tramitaciones no efectivas

	Expedientes	Empresas	Trabajadores
Desistido: petición de la parte actora	6	6	350
Intentado sin efecto	6	6	599

Resultados obtenidos

Tramitaciones efectivas

	Expedientes		Empresas		Trabajadores	
	Nº	%	Nº	%	Nº	%
Concluido con avenencia	19	51,35	5.495	81,59	28.551	43,49
Concluido sin avenencia	18	48,65	1.240	18,41	37.093	56,51

Resultados por ámbito territorial

	Con avenencia		Sin avenencia	
	Nº	%	Nº	%
Local	13	54,17	11	45,83
Comarcal	1	50,00	1	50,00
Provincial	5	45,45	6	54,55

Resultados por ámbito funcional

	Con avenencia		Sin avenencia	
	Nº	%	Nº	%
Empresa	15	51,72	14	48,28
Sector	4	50,00	4	50,00

Resultados por procedimientos

	Con avenencia		Sin avenencia	
	Nº	%	Nº	%
Previos a la vía judicial	5	33,33	10	66,67
Previos a convocatorias de huelga	13	72,22	5	27,78
Otros	1	25,00	3	75,00

Resultados por sectores

	Con avenencia		Sin avenencia	
	Nº	%	Nº	%
Industrias manufactureras	4	40,00	6	60,00
Energía eléctrica, gas y agua	1	50,00	1	50,00
Construcción	0	0,00	2	100,00
Comercio; reparaciones	3	100,00	0	0,00
Hostelería	0	0,00	1	100,00
Transporte, almacenamiento y comunicaciones	2	66,67	1	33,33
Actividades inmobiliarias; serv. Empresariales	1	33,33	2	66,67
Actividades sanitarias y veterinarias, servicios sociales	1	100,00	0	0,00
Otras actividades servicios prestados a la comunidad	7	58,33	5	41,67

Resultados por promotores

	Con avenencia		Sin avenencia	
	Nº	%	Nº	%
Empresa	0	0,00	1	100,00
Representantes unitarios	4	44,44	5	55,56
CCOO	4	80,00	1	20,00
UGT	3	33,33	6	66,67
CCOO y UGT	5	55,56	4	44,44
Representantes unitarios y sindicatos	3	75,00	1	25,00

Resultados por motivaciones

	Con avenencia		Sin avenencia	
	Nº	%	Nº	%
Negociación de Convenio	10	66,67	5	33,33
Aplicación e interpretación de convenios	5	31,25	11	68,75
Aplicación e interpretación de normas	2	66,67	1	33,33
Modificación de Condiciones de Trabajo	1	50,00	1	50,00
Acuerdo SERCLA	1	100,00	0	0,00

Resultados por ámbito privado/público

	Con avenencia		Sin avenencia	
	Nº	%	Nº	%
Público	1	33,33	2	66,67
Privado	18	52,94	16	47,06

Expedientes previos a huelga: concluidos con avenencia

Nº	Empresas	Trabajadores	Horas de trabajo recuperadas
13	3.521	15.400	289.856

Arbitrajes realizados

Nº	Empresas	Trabajadores
-	-	-

Evolución mensual resultados

	Con avenencia		Sin avenencia	
	Nº	%	Nº	%
Enero	2	50,00	2	50,00
Febrero	2	40,00	3	60,00
Marzo	5	71,43	2	28,57
Abril	1	25,00	3	75,00
Mayo	1	100,00	0	
Junio	3	75,00	1	25,00
Julio	0		0	
Agosto	2	50,00	2	50,00
Septiembre	2	66,67	1	33,33
Octubre	0		4	100,00
Noviembre	1	100,00	0	
Diciembre	0		0	

Ámbito: Huelva

Expedientes presentados

Ámbito personal de afectación

Expedientes presentados	Empresas afectadas	Trabajadores afectados
37	2.501	20.996

Ámbito territorial

	Expedientes	Empresas	Trabajadores
Local	25	25	2.921
Comarcal	2	3	376
Provincial	10	2.473	17.699

Ámbito funcional

	Expedientes	Empresas	Trabajadores
Empresa	33	34	3.731
Sector	4	2.467	17.265

Secuencia temporal de presentación

	Expedientes	Empresas	Trabajadores
enero	1	1	13
febrero	1	1	8
marzo	6	380	4.757
abril	3	3	91
mayo	4	903	9.215
junio	3	3	165
julio	2	2	752
agosto	3	3	232
septiembre	3	3	282
octubre	5	5	992
noviembre	2	2	525
diciembre	4	1.195	3.964

Ámbito Temporal	2003	2004	2005
enero	2	3	1
febrero	1	5	1
marzo	2	2	6
abril	3	2	3
mayo	3	2	4
junio	3	1	3
julio	1	1	2
agosto	1	0	3
septiembre	1	3	3
octubre	8	2	5
noviembre	4	2	2
diciembre	5	0	4
Total	34	23	37

Modalidades procedimentales

	Expedientes	Empresas	Trabajadores
Previos a la vía judicial	29	2.492	19.403
Previos a convocatorias de huelga	4	4	1.088
Otros	4	5	505

Sectores afectados

	Expedientes	Empresas	Trabajadores
Agricultura, ganadería, caza y silvicultura	4	4	799
Industrias extractivas	2	3	660
Industrias manufactureras	8	8	1.181
Energía eléctrica, gas y agua	1	1	10
Construcción	3	3	163
Comercio; reparaciones	3	1.567	7.818
Hostelería	1	900	9.000
Transporte, almacenamiento y comunicaciones	4	4	616
Actividades inmobiliarias; serv. Empresariales	4	4	560
Actividades sanitarias y veterinarias, servicios sociales	2	2	18
Otras actividades servicios prestados a la comunidad	5	5	171

Promotores

	Expedientes	Empresas	Trabajadores
Empresa	2	2	33
Conjunto (Empresa y Trabajadores)	1	1	152
Representantes unitarios	8	8	1.093
CCOO	13	912	10.600
UGT	8	1.572	8.489
Otros sindicatos o grupos de sindicatos	2	3	113
Representantes unitarios y sindicatos	3	3	516

Motivación

	Expedientes	Empresas	Trabajadores
Negociación de Convenio	3	3	794
Aplicación e interpretación de convenios	26	2.490	19.172
Aplicación e interpretación de normas	5	5	986
Modificación de Condiciones de Trabajo	3	3	44

Ámbito privado/público

	Expedientes	Empresas	Trabajadores
Privado	32	2.496	20.250
Público	5	5	746

Tramitación de expedientes

Estado de los expedientes

	Expedientes	Empresas	Trabajadores
En tramitación (C.C.M.)	2	1.192	3.774
Tramitaciones no efectivas (C.C.M.)	4	4	671

Tramitaciones efectivas (C.C.M.)	30	1.304	16.399
Arbitrajes concluidos	1	1	152

Tramitaciones no efectivas

	Expedientes	Empresas	Trabajadores
Desistido: petición de la parte actora	2	2	508
Intentado sin efecto	2	2	163

Resultados obtenidos

Tramitaciones efectivas

	Expedientes		Empresas		Trabajadores	
	Nº	%	Nº	%	Nº	%
Concluido con avenencia	19	63,33	1.292	99,08	14.822	90,38
Concluido sin avenencia	11	36,67	12	0,92	1.577	9,62

Resultados por ámbito territorial

	Con avenencia		Sin avenencia	
	Nº	%	Nº	%
Local	13	61,90	8	38,10
Comarcal	0	0,00	2	100,00
Provincial	6	85,71	1	14,29

Resultados por ámbito funcional

	Con avenencia		Sin avenencia	
	Nº	%	Nº	%
Empresa	17	60,71	11	39,29
Sector	2	100,00	0	0,00

Resultados por procedimientos

	Con avenencia		Sin avenencia	
	Nº	%	Nº	%
Previos a la vía judicial	15	60,00	10	40,00
Previos a convocatorias de huelga	3	100,00	0	0,00
Otros	1	50,00	1	50,00

Resultados por sectores

	Con avenencia		Sin avenencia	
	Nº	%	Nº	%
Agricultura, ganadería, caza y silvicultura	1	33,33	2	66,67
Industrias extractivas	0	0,00	2	100,00
Industrias manufactureras	3	42,86	4	57,14
Energía eléctrica, gas y agua	0	0,00	1	100,00
Construcción	3	100,00	0	0,00
Comercio; reparaciones	2	100,00	0	0,00
Hostelería	1	100,00	0	0,00
Transporte, almacenamiento y comunicaciones	2	100,00	0	0,00
Actividades inmobiliarias; serv. Empresariales	3	75,00	1	25,00
Actividades sanitarias y veterinarias, servicios sociales	1	50,00	1	50,00

Otras actividades servicios prestados a la comunidad	3	100,00	0	0,00
--	---	--------	---	------

Resultados por promotores

	Con avenencia		Sin avenencia	
	Nº	%	Nº	%
Empresa	0	0,00	2	100,00
Representantes unitarios	4	57,14	3	42,86
CCOO	6	60,00	4	40,00
UGT	5	83,33	1	16,67
Otros sindicatos o grupos de sindicatos	1	50,00	1	50,00
Representantes unitarios y sindicatos	3	100,00	0	0,00

Resultados por motivaciones

	Con avenencia		Sin avenencia	
	Nº	%	Nº	%
Negociación de Convenio	3	100,00	0	0,00
Aplicación e interpretación de convenios	13	61,90	8	38,10
Aplicación e interpretación de normas	2	50,00	2	50,00
Modificación de Condiciones de Trabajo	1	50,00	1	50,00

Resultados por ámbito privado/público

	Con avenencia		Sin avenencia	
	Nº	%	Nº	%
Público	3	100,00	0	0,00
Privado	16	59,26	11	40,74

Expedientes previos a huelga: concluidos con avenencia

Nº	Empresas	Trabajadores	Horas de trabajo recuperadas
3	3	588	30.224

Arbitrajes realizados

Nº	Empresas	Trabajadores
1	1	152

Evolución mensual resultados

	Con avenencia		Sin avenencia	
	Nº	%	Nº	%
Enero	0		0	
Febrero	0		0	
Marzo	2	40,00	3	60,00
Abril	1	33,33	2	66,67
Mayo	4	100,00	0	
Junio	2	66,67	1	33,33
Julio	0		1	100,00
Agosto	1	33,33	2	66,67
Septiembre	2	100,00	0	
Octubre	4	80,00	1	20,00
Noviembre	2	100,00	0	
Diciembre	1	50,00	1	50,00

Ámbito: Jaén

Expedientes presentados

Ámbito personal de afectación

Expedientes presentados	Empresas afectadas	Trabajadores afectados
56	7.823	46.442

Ámbito territorial

	Expedientes	Empresas	Trabajadores
Local	39	43	9.411
Comarcal	1	1	8
Provincial	16	7.779	37.023

Ámbito funcional

	Expedientes	Empresas	Trabajadores
Empresa	50	73	10.680
Sector	6	7.750	35.762

Secuencia temporal de presentación

	Expedientes	Empresas	Trabajadores
enero	4	4	457
febrero	1	1	300
marzo	4	253	5.200
abril	5	5	1.892
mayo	9	2.408	17.622
junio	12	130	5.467
julio	1	2	300
agosto	1	2	24
septiembre	8	5.006	14.167
octubre	3	3	226
noviembre	6	7	764
diciembre	2	2	23

Ámbito Temporal	2003	2004	2005
enero	3	5	4
febrero	3	6	1
marzo	3	3	4
abril	3	3	5
mayo	5	2	9
junio	4	3	12
julio	6	2	1
agosto	0	1	1
septiembre	1	4	8
octubre	4	1	3
noviembre	3	2	6
diciembre	6	3	2
Total	41	35	56

Modalidades procedimentales

	Expedientes	Empresas	Trabajadores
Previos a la vía judicial	27	5.044	16.083
Previos a convocatorias de huelga	20	1.222	15.080
Otros	9	1.557	15.279

Sectores afectados

	Expedientes	Empresas	Trabajadores
Industrias manufactureras	17	3.416	29.526
Energía eléctrica, gas y agua	7	7	1.742
Construcción	3	102	1.112
Comercio; reparaciones	7	27	671
Hostelería	6	4.254	12.310
Transporte, almacenamiento y comunicaciones	6	7	475
Actividades inmobiliarias; serv. Empresariales	3	3	46
Actividades sanitarias y veterinarias, servicios sociales	2	2	38
Otras actividades servicios prestados a la comunidad	5	5	522

Promotores

	Expedientes	Empresas	Trabajadores
Empresa	5	1.303	9.203
Conjunto (Empresa y Trabajadores)	2	2	556
Representantes unitarios	19	21	2.522
CCOO	13	5.279	21.076
UGT	7	8	4.222
CCOO y UGT	8	1207	8557
Representantes unitarios y sindicatos	2	3	306

Motivación

	Expedientes	Empresas	Trabajadores
Negociación de Convenio	12	2.759	28.218
Aplicación e interpretación de convenios	30	5.049	17.375
Aplicación e interpretación de normas	8	9	219
Modificación de Condiciones de Trabajo	6	6	630

Ámbito privado/público

	Expedientes	Empresas	Trabajadores
Privado	55	7.822	46.360
Público	1	1	82

Tramitación de expedientes

Estado de los expedientes

	Expedientes	Empresas	Trabajadores
Tramitaciones no efectivas (C.C.M.)	13	16	6.547
Tramitaciones efectivas (C.C.M.)	41	7.805	39.339
Arbitrajes NO tramitados	1	1	278
Arbitrajes concluidos	1	1	278

Tramitaciones no efectivas

	Expedientes	Empresas	Trabajadores
Desistido: petición de la parte actora	4	4	1.834
Desistimiento por desconvocatoria de huelga	6	8	4.378
Intentado sin efecto	3	4	335

Resultados obtenidos

Tramitaciones efectivas

	Expedientes		Empresas		Trabajadores	
	Nº	%	Nº	%	Nº	%
Concluido con avenencia	25	60,98	6.771	86,75	31.442	79,93
Concluido sin avenencia	16	39,02	1.034	13,25	7.897	20,07

Resultados por ámbito territorial

	Con avenencia		Sin avenencia	
	Nº	%	Nº	%
Local	15	57,69	11	42,31
Provincial	10	66,67	5	33,33

Resultados por ámbito funcional

	Con avenencia		Sin avenencia	
	Nº	%	Nº	%
Empresa	20	57,14	15	42,86
Sector	5	83,33	1	16,67

Resultados por procedimientos

	Con avenencia		Sin avenencia	
	Nº	%	Nº	%
Previos a la vía judicial	9	37,50	15	62,50
Previos a convocatorias de huelga	10	90,91	1	9,09
Otros	6	100,00	0	0,00

Resultados por sectores

	Con avenencia		Sin avenencia	
	Nº	%	Nº	%
Industrias manufactureras	4	44,44	5	55,56
Energía eléctrica, gas y agua	3	60,00	2	40,00
Construcción	2	66,67	1	33,33
Comercio; reparaciones	6	85,71	1	14,29
Hostelería	3	75,00	1	25,00
Transporte, almacenamiento y comunicaciones	2	50,00	2	50,00
Actividades inmobiliarias; serv. Empresariales	2	66,67	1	33,33
Actividades sanitarias y veterinarias, servicios sociales	1	50,00	1	50,00
Otras actividades servicios prestados a la comunidad	2	50,00	2	50,00

Resultados por promotores

	Con avenencia		Sin avenencia	
	Nº	%	Nº	%
Empresa	3	75,00	1	25,00
Representantes unitarios	9	64,29	5	35,71
CCOO	6	54,55	5	45,45
UGT	3	75,00	1	25,00
CCOO y UGT	3	42,86	4	57,14
Representantes unitarios y sindicatos	1	100,00	0	0,00

Resultados por motivaciones

	Con avenencia		Sin avenencia	
	Nº	%	Nº	%
Negociación de Convenio	7	100,00	0	0,00
Aplicación e interpretación de convenios	13	59,09	9	40,91
Aplicación e interpretación de normas	3	50,00	3	50,00
Modificación de Condiciones de Trabajo	2	33,33	4	66,67

Resultados por ámbito privado/público

	Con avenencia		Sin avenencia	
	Nº	%	Nº	%
Público	1	100,00	0	0,00
Privado	24	60,00	16	40,00

Expedientes previos a huelga: concluidos con avenencia

Nº	Empresas	Trabajadores	Horas de trabajo recuperadas
10	1.209	8.564	77.664

Arbitrajes realizados

Nº	Empresas	Trabajadores
1	1	278

Evolución mensual resultados

	Con avenencia		Sin avenencia	
	Nº	%	Nº	%
Enero	2	50,00	2	50,00
Febrero	1	100,00	0	
Marzo	3	75,00	1	25,00
Abril	1	50,00	1	50,00
Mayo	4	57,14	3	42,86
Junio	5	62,50	3	37,50
Julio	0		0	
Agosto	0		0	
Septiembre	4	57,14	3	42,86
Octubre	2	100,00	0	
Noviembre	3	60,00	2	40,00
Diciembre	0		1	100,00

Ámbito: Málaga

Expedientes presentados

Ámbito personal de afectación

Expedientes presentados	Empresas afectadas	Trabajadores afectados
128	132	14.204

Ámbito territorial

	Expedientes	Empresas	Trabajadores
Local	121	125	13.332
Comarcal	1	1	37
Provincial	6	6	835

Ámbito funcional

	Expedientes	Empresas	Trabajadores
Empresa	128	132	14.204

Secuencia temporal de presentación

	Expedientes	Empresas	Trabajadores
enero	5	5	1.046
febrero	11	15	1.012
marzo	13	13	454
abril	13	13	1.759
mayo	17	17	967
junio	13	13	1.802
julio	12	12	1.753
agosto	2	2	75
septiembre	10	10	1.076
octubre	7	7	713
noviembre	14	14	1.337
diciembre	11	11	2.210

Ámbito Temporal	2003	2004	2005
enero	12	10	5
febrero	9	18	11
marzo	11	11	13
abril	14	11	13
mayo	18	9	17
junio	12	20	13
julio	10	11	12
agosto	7	9	2
septiembre	2	0	10
octubre	18	16	7
noviembre	11	15	14
diciembre	14	12	11
Total	138	142	128

Modalidades procedimentales

	Expedientes	Empresas	Trabajadores
Previos a la vía judicial	96	96	11.732
Previos a convocatorias de huelga	30	34	2.303
Otros	2	2	169

Sectores afectados

	Expedientes	Empresas	Trabajadores
Industrias manufactureras	10	10	342
Energía eléctrica, gas y agua	2	2	135
Construcción	2	2	50
Comercio; reparaciones	6	6	904
Hostelería	38	38	2.234
Transporte, almacenamiento y comunicaciones	14	14	2.796
Actividades inmobiliarias; serv. Empresariales	16	16	1.081
Administración Pública, defensa y seguridad social	7	11	1.046
Educación	1	1	90
Actividades sanitarias y veterinarias, servicios sociales	9	9	2.893
Otras actividades servicios prestados a la comunidad	23	23	2.633

Promotores

	Expedientes	Empresas	Trabajadores
Empresa	3	3	121
Representantes unitarios	29	29	3.175
CCOO	53	57	4.770
UGT	29	29	5.010
CCOO y UGT	6	6	373
Otros sindicatos o grupos de sindicatos	7	7	745
Representantes unitarios y sindicatos	1	1	10

Motivación

	Expedientes	Empresas	Trabajadores
Negociación de Convenio	12	12	1.641
Aplicación e interpretación de convenios	68	72	8.547
Aplicación e interpretación de normas	25	25	2.649
Modificación de Condiciones de Trabajo	19	19	1.224
Acuerdo SERCLA	4	4	143

Ámbito privado/público

	Expedientes	Empresas	Trabajadores
Privado	113	113	10.463
Público	15	19	3.741

Tramitación de expedientes

Estado de los expedientes

	Expedientes	Empresas	Trabajadores
En tramitación (C.C.M.)	1	1	
Tramitaciones no efectivas (C.C.M.)	37	37	2.683
Tramitaciones efectivas (C.C.M.)	90	94	11.521

Tramitaciones no efectivas

	Expedientes	Empresas	Trabajadores
Desistido: incomparecencia de la parte actora	2	2	70
Desistido: petición de la parte actora	9	9	474
Desistimiento por desconvocatoria de huelga	2	2	751
Imposib. Celebración: excepciones procedimentales	1	1	18
Intentado sin efecto	23	23	1.370

Resultados obtenidos

Tramitaciones efectivas

	Expedientes		Empresas		Trabajadores	
	Nº	%	Nº	%	Nº	%
Concluido con avenencia	43	47,78	43	45,74	2.600	22,57
Concluido sin avenencia	47	52,22	51	54,26	8.921	77,43

Resultados por ámbito territorial

	Con avenencia		Sin avenencia	
	Nº	%	Nº	%
Local	41	48,24	44	51,76
Comarcal	0	0,00	1	100,00
Provincial	2	50,00	2	50,00

Resultados por ámbito funcional

	Con avenencia		Sin avenencia	
	Nº	%	Nº	%
Empresa	43	47,78	47	52,22

Resultados por procedimientos

	Con avenencia		Sin avenencia	
	Nº	%	Nº	%
Previos a la vía judicial	28	41,18	40	58,82
Previos a convocatorias de huelga	15	71,43	6	28,57
Otros	0	0,00	1	100,00

Resultados por sectores

	Con avenencia		Sin avenencia	
	Nº	%	Nº	%
Industrias manufactureras	3	50,00	3	50,00
Energía eléctrica, gas y agua	1	50,00	1	50,00
Construcción	1	50,00	1	50,00

Comercio; reparaciones	1	33,33	2	66,67
Hostelería	15	60,00	10	40,00
Transporte, almacenamiento y comunicaciones	4	44,44	5	55,56
Actividades inmobiliarias; serv. Empresariales	6	42,86	8	57,14
Administración Pública, defensa y seguridad social	2	40,00	3	60,00
Educación	0	0,00	1	100,00
Actividades sanitarias y veterinarias, servicios sociales	2	25,00	6	75,00
Otras actividades servicios prestados a la comunidad	8	53,33	7	46,67

Resultados por promotores

	Con avenencia		Sin avenencia	
	Nº	%	Nº	%
Empresa	0	0,00	1	100,00
Representantes unitarios	10	43,48	13	56,52
CCOO	20	50,00	20	50,00
UGT	10	47,62	11	52,38
CCOO y UGT	3	100,00	0	0,00
Otros sindicatos o grupos de sindicatos	0	0,00	2	100,00

Resultados por motivaciones

	Con avenencia		Sin avenencia	
	Nº	%	Nº	%
Negociación de Convenio	6	75,00	2	25,00
Aplicación e interpretación de convenios	25	53,19	22	46,81
Aplicación e interpretación de normas	7	41,18	10	58,82
Modificación de Condiciones de Trabajo	3	20,00	12	80,00
Acuerdo SERCLA	2	66,67	1	33,33

Resultados por ámbito privado/público

	Con avenencia		Sin avenencia	
	Nº	%	Nº	%
Público	6	46,15	7	53,85
Privado	37	48,05	40	51,95

Expedientes previos a huelga: concluidos con avenencia

Nº	Empresas	Trabajadores	Horas de trabajo recuperadas
15	15	878	47.744

Arbitrajes realizados

Nº	Empresas	Trabajadores
-	-	-

Evolución mensual resultados

	Con avenencia		Sin avenencia	
	Nº	%	Nº	%
Enero	1	50,00	1	50,00
Febrero	4	44,44	5	55,56
Marzo	6	85,71	1	14,29

Abril	5	50,00	5	50,00
Mayo	8	57,14	6	42,86
Junio	4	44,44	5	55,56
Julio	5	62,50	3	37,50
Agosto	0		1	100,00
Septiembre	1	12,50	7	87,50
Octubre	2	33,33	4	66,67
Noviembre	5	55,56	4	44,44
Diciembre	2	28,57	5	71,43

Ámbito: Sevilla

Expedientes presentados

Ámbito personal de afectación

Expedientes presentados	Empresas afectadas	Trabajadores afectados
152	1.681	58.164

Ámbito territorial

	Expedientes	Empresas	Trabajadores
Local	124	137	25.093
Comarcal	4	4	469
Provincial	24	1.540	32.602

Ámbito funcional

	Expedientes	Empresas	Trabajadores
Empresa	142	158	30.684
Sector	10	1.523	27.480

Secuencia temporal de presentación

	Expedientes	Empresas	Trabajadores
enero	13	13	8.343
febrero	20	102	5.231
marzo	24	27	6.209
abril	6	315	3.669
mayo	15	19	2.222
junio	13	13	1.938
julio	9	9	1.080
agosto	4	4	615
septiembre	12	15	1.804
octubre	7	10	884
noviembre	16	578	13.500
diciembre	13	576	12.669

Ámbito Temporal	2003	2004	2005
enero	13	13	13
febrero	14	18	20
marzo	18	23	24
abril	24	16	6
mayo	11	18	15
junio	8	15	13
julio	13	6	9
agosto	8	8	4
septiembre	11	7	12
octubre	18	20	7
noviembre	8	15	16
diciembre	12	15	13
Total	158	174	152

Modalidades procedimentales

	Expedientes	Empresas	Trabajadores
Previos a la vía judicial	93	412	21.898
Previos a convocatorias de huelga	52	1.261	34.963
Otros	7	8	1.303

Sectores afectados

	Expedientes	Empresas	Trabajadores
Agricultura, ganadería, caza y silvicultura	11	11	1.159
Industrias manufactureras	49	365	10.709
Construcción	10	90	1.288
Comercio; reparaciones	4	4	724
Hostelería	4	5	173
Transporte, almacenamiento y comunicaciones	19	23	6.158
Intermediación financiera	1	1	82
Actividades inmobiliarias; serv. Empresariales	20	21	1.589
Administración Pública, defensa y seguridad social	8	8	10.034
Actividades sanitarias y veterinarias, servicios sociales	11	20	2.848
Otras actividades servicios prestados a la comunidad	15	1.133	23.400

Promotores

	Expedientes	Empresas	Trabajadores
Empresa	5	5	683
Conjunto (Empresa y Trabajadores)	2	2	322
Representantes unitarios	40	41	5.345
CCOO	43	998	23.080
UGT	32	39	4.105
CCOO y UGT	6	570	12.587
Otros sindicatos o grupos de sindicatos	6	6	4.166
Representantes unitarios y sindicatos	18	20	7.876

Motivación

	Expedientes	Empresas	Trabajadores
Negociación de Convenio	25	591	22.293
Aplicación e interpretación de convenios	74	473	19.636
Aplicación e interpretación de normas	19	22	1.727
Modificación de Condiciones de Trabajo	25	26	2.520
Servicios mínimos	1	560	10.000
Acuerdo SERCLA	8	9	1.988

Ámbito privado/público

	Expedientes	Empresas	Trabajadores
Privado	126	1.652	42.166
Público	26	29	15.998

Tramitación de expedientes

Estado de los expedientes

	Expedientes	Empresas	Trabajadores
Tramitaciones no efectivas (C.C.M.)	19	889	16.481
Tramitaciones efectivas (C.C.M.)	132	791	41.611
Arbitrajes concluidos	1	1	72

Tramitaciones no efectivas

	Expedientes	Empresas	Trabajadores
Archivado por falta de subsanación	2	562	10.010
Desistido: incomparecencia de la parte actora	2	2	800
Desistido: petición de la parte actora	4	314	3.760
Desistimiento por desconvocatoria de huelga	1	1	250
No competencia SERCLA	1	1	300
Intentado sin efecto	9	9	1.361

Resultados obtenidos

Tramitaciones efectivas

	Expedientes		Empresas		Trabajadores	
	Nº	%	Nº	%	Nº	%
Concluido con avenencia	57	43,18	700	88,50	23.210	55,78
Concluido sin avenencia	75	56,82	91	11,50	18.401	44,22

Resultados por ámbito territorial

	Con avenencia		Sin avenencia	
	Nº	%	Nº	%
Local	48	43,64	62	56,36
Comarcal	3	75,00	1	25,00
Provincial	6	33,33	12	66,67

Resultados por ámbito funcional

	Con avenencia		Sin avenencia	
	Nº	%	Nº	%
Empresa	54	43,20	71	56,80
Sector	3	42,86	4	57,14

Resultados por procedimientos

	Con avenencia		Sin avenencia	
	Nº	%	Nº	%
Previos a la vía judicial	24	29,63	57	70,37
Previos a convocatorias de huelga	31	67,39	15	32,61
Otros	2	40,00	3	60,00

Resultados por sectores

	Con avenencia		Sin avenencia	
	Nº	%	Nº	%
Agricultura, ganadería, caza y silvicultura	9	81,82	2	18,18
Industrias manufactureras	20	50,00	20	50,00

Construcción	4	44,44	5	55,56
Comercio; reparaciones	1	25,00	3	75,00
Hostelería	2	50,00	2	50,00
Transporte, almacenamiento y comunicaciones	4	25,00	12	75,00
Intermediación financiera	0	0,00	1	100,00
Actividades inmobiliarias; serv. Empresariales	6	31,58	13	68,42
Administración Pública, defensa y seguridad social	1	14,29	6	85,71
Actividades sanitarias y veterinarias, servicios sociales	2	20,00	8	80,00
Otras actividades servicios prestados a la comunidad	8	72,73	3	27,27

Resultados por promotores

	Con avenencia		Sin avenencia	
	Nº	%	Nº	%
Empresa	1	20,00	4	80,00
Conjunto (Empresa y Trabajadores)	0	0,00	1	100,00
Representantes unitarios	14	38,89	22	61,11
CCOO	15	44,12	19	55,88
UGT	13	43,33	17	56,67
CCOO y UGT	4	66,67	2	33,33
Otros sindicatos o grupos de sindicatos	0	0,00	4	100,00
Representantes unitarios y sindicatos	10	62,50	6	37,50

Resultados por motivaciones

	Con avenencia		Sin avenencia	
	Nº	%	Nº	%
Negociación de Convenio	13	56,52	10	43,48
Aplicación e interpretación de convenios	25	39,68	38	60,32
Aplicación e interpretación de normas	7	41,18	10	58,82
Modificación de Condiciones de Trabajo	6	27,27	16	72,73
Acuerdo SERCLA	6	85,71	1	14,29

Resultados por ámbito privado/público

	Con avenencia		Sin avenencia	
	Nº	%	Nº	%
Público	3	13,64	19	86,36
Privado	54	49,09	56	50,91

Expedientes previos a huelga: concluidos con avenencia

Nº	Empresas	Trabajadores	Horas de trabajo recuperadas
31	673	20.953	541.976

Arbitrajes realizados

Nº	Empresas	Trabajadores
1	1	72

Evolución mensual resultados

	Con avenencia		Sin avenencia	
	Nº	%	Nº	%
Enero	5	41,67	7	58,33
Febrero	7	35,00	13	65,00
Marzo	10	43,48	13	56,52
Abril	1	33,33	2	66,67
Mayo	7	50,00	7	50,00
Junio	6	54,55	5	45,45
Julio	4	50,00	4	50,00
Agosto	4	100,00	0	
Septiembre	5	50,00	5	50,00
Octubre	1	20,00	4	80,00
Noviembre	7	50,00	7	50,00
Diciembre	0	0,00	8	100,00

Ámbito: Interprovincial

Expedientes presentados

Ámbito personal de afectación

Expedientes presentados	Empresas afectadas	Trabajadores afectados
15	1.231	55.861

Ámbito territorial

	Expedientes	Empresas	Trabajadores
Interprovincial	15	1.231	55.861

Ámbito funcional

	Expedientes	Empresas	Trabajadores
Empresa	12	23	26.484
Sector	3	1.208	29.377

Secuencia temporal de presentación

	Expedientes	Empresas	Trabajadores
enero	1	1	23.083
marzo	3	9	1.250
mayo	2	601	15.030
junio	3	8	536
julio	2	2	135
agosto	1	1	250
septiembre	1	600	14.000
noviembre	1	8	377
diciembre	1	1	1.200

Ámbito Temporal	2003	2004	2005
enero	2	1	1
febrero	1	4	0
marzo	1	3	3
abril	0	2	0
mayo	1	3	2
junio	2	1	3
julio	1	1	2
agosto	0	1	1
septiembre	1	1	1
octubre	1	1	0
noviembre	1	1	1
diciembre	2	2	1
Total	13	21	15

Modalidades procedimentales

	Expedientes	Empresas	Trabajadores
Previos a la vía judicial	5	5	24.934
Previos a convocatorias de huelga	5	12	1.290
Otros	5	1.214	29.637

Sectores afectados

	Expedientes	Empresas	Trabajadores
Industrias manufactureras	2	9	502
Construcción	2	10	500
Transporte, almacenamiento y comunicaciones	4	6	1.306
Administración Pública, defensa y seguridad social	2	2	24.283
Educación	2	1.200	29.000
Actividades sanitarias y veterinarias, servicios sociales	3	4	270

Promotores

	Expedientes	Empresas	Trabajadores
Conjunto (Empresa y Trabajadores)	1	1	10
Representantes unitarios	2	2	1.450
CCOO	9	1.225	31.163
UGT	1	1	23.083
CCOO y UGT	1	1	30
Otros sindicatos o grupos de sindicatos	1	1	125

Motivación

	Expedientes	Empresas	Trabajadores
Negociación de Convenio	9	1.224	30.917
Aplicación e interpretación de convenios	4	5	24.569
Modificación de Condiciones de Trabajo	2	2	375

Ámbito privado/público

	Expedientes	Empresas	Trabajadores
Privado	10	1.225	31.413
Público	5	6	24.448

Tramitación de expedientes
Estado de los expedientes

	Expedientes	Empresas	Trabajadores
Tramitaciones no efectivas (C.C.M.)	2	601	14.125
Tramitaciones efectivas (C.C.M.)	13	630	41.736

Tramitaciones no efectivas

	Expedientes	Empresas	Trabajadores
No competencia SERCLA	1	1	125
Intentado sin efecto	1	600	14.000

Resultados obtenidos
Tramitaciones efectivas

	Expedientes		Empresas		Trabajadores	
	Nº	%	Nº	%	Nº	%
Concluido con avenencia	7	53,85	621	98,57	39.000	93,44
Concluido sin avenencia	6	46,15	9	1,43	2.736	6,56

Resultados por ámbito territorial

	Con avenencia		Sin avenencia	
	Nº	%	Nº	%
Interprovincial	7	53,85	6	46,15

Resultados por ámbito funcional

	Con avenencia		Sin avenencia	
	Nº	%	Nº	%
Empresa	5	45,45	6	54,55
Sector	2	100,00	0	0,00

Resultados por procedimientos

	Con avenencia		Sin avenencia	
	Nº	%	Nº	%
Previos a la vía judicial	1	25,00	3	75,00
Previos a convocatorias de huelga	2	40,00	3	60,00
Otros	4	100,00	0	0,00

Resultados por sectores

	Con avenencia		Sin avenencia	
	Nº	%	Nº	%
Industrias manufactureras	1	100,00	0	0,00
Construcción	2	100,00	0	0,00
Transporte, almacenamiento y comunicaciones	1	25,00	3	75,00
Administración Pública, defensa y seguridad social	1	50,00	1	50,00
Educación	1	100,00	0	0,00
Actividades sanitarias y veterinarias, servicios sociales	1	33,33	2	66,67

Resultados por promotores

	Con avenencia		Sin avenencia	
	Nº	%	Nº	%
Conjunto (Empresa y Trabajadores)	1	100,00	0	0,00
Representantes unitarios	0	0,00	2	100,00
CCOO	4	50,00	4	50,00
UGT	1	100,00	0	0,00
CCOO y UGT	1	100,00	0	0,00

Resultados por motivaciones

	Con avenencia		Sin avenencia	
	Nº	%	Nº	%
Negociación de Convenio	6	75,00	2	25,00
Aplicación e interpretación de convenios	1	25,00	3	75,00
Modificación de Condiciones de Trabajo	0	0,00	1	100,00

Resultados por ámbito privado/público

	Con avenencia		Sin avenencia	
	Nº	%	Nº	%
Público	2	50,00	2	50,00
Privado	5	55,56	4	44,44

Expedientes previos a huelga: concluidos con avenencia

Nº	Empresas	Trabajadores	Horas de trabajo recuperadas
2	6	280	14.480

Arbitrajes realizados

Nº	Empresas	Trabajadores
-	-	-

Evolución mensual resultados

	Con avenencia		Sin avenencia	
	Nº	%	Nº	%
Enero	1	100,00	0	
Febrero	0		0	
Marzo	1	33,33	2	66,67
Abril	0		0	
Mayo	2	100,00	0	
Junio	1	33,33	2	66,67
Julio	1	100,00	0	
Agosto	0		1	100,00
Septiembre	0		0	
Octubre	0		0	
Noviembre	1	100,00	0	
Diciembre	0		1	100,00

Ámbito: Andalucía

Expedientes presentados

Ámbito personal de afectación

Expedientes presentados	Empresas afectadas	Trabajadores afectados
624	21.810	334.891

Ámbito territorial

	Expedientes	Empresas	Trabajadores
Local	495	528	72.781
Comarcal	21	431	8.429
Provincial	93	19.620	197.820
Interprovincial	15	1.231	55.861

Ámbito funcional

	Expedientes	Empresas	Trabajadores
Empresa	583	726	112.992
Sector	41	21.084	221.899

Secuencia temporal de presentación

	Expedientes	Empresas	Trabajadores
enero	45	364	39.619
febrero	61	164	9.995
marzo	72	873	46.072
abril	46	366	10.862
mayo	72	5.521	56.556
junio	67	672	18.570
julio	41	48	5.728
agosto	21	22	2.165
septiembre	50	6.601	51.761
octubre	41	1.246	39.130
noviembre	58	4.127	32.085
diciembre	50	1.806	22.348

Ámbito Temporal	2003	2004	2005
enero	60	58	45
febrero	43	70	61
marzo	54	65	72
abril	76	56	46
mayo	64	64	72
junio	49	68	67
julio	49	44	41
agosto	25	26	21
septiembre	32	31	50
octubre	61	59	41
noviembre	43	64	58
diciembre	53	56	50
Total	609	661	624

Modalidades procedimentales

	Expedientes	Empresas	Trabajadores
Previos a la vía judicial	345	10.503	148.649
Previos a convocatorias de huelga	231	7.990	130.136
Otros	48	3.317	56.106

Sectores afectados

	Expedientes	Empresas	Trabajadores
Agricultura, ganadería, caza y silvicultura	17	336	6.033
Industrias extractivas	11	231	6.192
Industrias manufactureras	162	6.041	93.693
Energía eléctrica, gas y agua	20	20	3.223
Construcción	36	1.872	47.675
Comercio; reparaciones	26	5.109	24.390
Hostelería	53	5.201	23.857
Transporte, almacenamiento y comunicaciones	68	379	19.409
Intermediación financiera	1	1	82
Actividades inmobiliarias; serv. Empresariales	57	58	3.903
Administración Pública, defensa y seguridad social	28	32	37.914
Educación	3	1.201	29.090
Actividades sanitarias y veterinarias, servicios sociales	35	45	7.107
Otras actividades servicios prestados a la comunidad	107	1.284	32.323

Promotores

	Expedientes	Empresas	Trabajadores
Empresa	30	1.453	37.110
Conjunto (Empresa y Trabajadores)	10	10	1.303
Representantes unitarios	182	192	28.466
CCOO	178	9.577	113.021
UGT	121	2.394	58.533
CCOO y UGT	38	8113	80782
Otros sindicatos o grupos de sindicatos	23	24	5988
Representantes unitarios y sindicatos	42	47	9688

Motivación

	Expedientes	Empresas	Trabajadores
Negociación de Convenio	126	8.998	116.612
Aplicación e interpretación de convenios	317	10.857	154.204
Aplicación e interpretación de normas	87	1.300	44.168
Modificación de Condiciones de Trabajo	75	76	7.314
Servicios mínimos	1	560	10.000
Acuerdo SERCLA	18	19	2.593

Ámbito privado/público

	Expedientes	Empresas	Trabajadores
Privado	552	21.730	286.220
Público	72	80	48.671

Tramitación de expedientes

Estado de los expedientes

	Expedientes	Empresas	Trabajadores
En tramitación (C.C.M.)	4	1.194	3.783
Tramitaciones no efectivas (C.C.M.)	118	1.655	48.082
Tramitaciones efectivas (C.C.M.)	494	18.953	282.151
Arbitrajes en tramitación	1	1	48
Arbitrajes NO tramitados	2	2	298
Arbitrajes concluidos	5	5	529

Tramitaciones no efectivas

	Expedientes	Empresas	Trabajadores
Archivado por falta de subsanación	4	564	10.180
Desistido: incomparecencia de la parte actora	7	7	2.427
Desistido: petición de la parte actora	37	412	9.420
Desistimiento por desconvocatoria de huelga	9	11	5.379
No competencia SERCLA	2	2	425
Imposib. Celebración: excepciones procedimentales	1	1	18
Imposib. Celebración: no constitución de la C.C.M.	1	1	150
Intentado sin efecto	57	657	20.083

Resultados obtenidos

Tramitaciones efectivas

	Expedientes		Empresas		Trabajadores	
	Nº	%	Nº	%	Nº	%
Concluido con avenencia	256	51,82	15.751	83,11	185.289	65,67
Concluido sin avenencia	238	48,18	3.202	16,89	96.862	34,33

Resultados por ámbito territorial

	Con avenencia		Sin avenencia	
	Nº	%	Nº	%
Local	201	51,67	188	48,33
Comarcal	11	61,11	7	38,89
Provincial	37	50,00	37	50,00
Interprovincial	7	53,85	6	46,15

Resultados por ámbito funcional

	Con avenencia		Sin avenencia	
	Nº	%	Nº	%
Empresa	236	51,42	223	48,58
Sector	20	57,14	15	42,86

Resultados por procedimientos

	Con avenencia		Sin avenencia	
	Nº	%	Nº	%
Previos a la vía judicial	102	37,78	168	62,22
Previos a convocatorias de huelga	132	69,47	58	30,53
Otros	22	64,71	12	35,29

Resultados por sectores

	Con avenencia		Sin avenencia	
	Nº	%	Nº	%
Agricultura, ganadería, caza y silvicultura	12	75,00	4	25,00
Industrias extractivas	1	11,11	8	88,89
Industrias manufactureras	65	55,08	53	44,92
Energía eléctrica, gas y agua	11	61,11	7	38,89
Construcción	18	60,00	12	40,00
Comercio; reparaciones	14	70,00	6	30,00
Hostelería	22	59,46	15	40,54
Transporte, almacenamiento y comunicaciones	23	41,82	32	58,18
Intermediación financiera	0	0,00	1	100,00
Actividades inmobiliarias; serv. Empresariales	22	44,00	28	56,00
Administración Pública, defensa y seguridad social	7	36,84	12	63,16
Educación	1	50,00	1	50,00
Actividades sanitarias y veterinarias, servicios sociales	13	39,39	20	60,61
Otras actividades servicios prestados a la comunidad	47	54,65	39	45,35

Resultados por promotores

	Con avenencia		Sin avenencia	
	Nº	%	Nº	%
Empresa	8	33,33	16	66,67
Conjunto (Empresa y Trabajadores)	2	66,67	1	33,33
Representantes unitarios	70	46,98	79	53,02
CCOO	79	55,63	63	44,37
UGT	51	52,58	46	47,42
CCOO y UGT	18	60,00	12	40,00
Otros sindicatos o grupos de sindicatos	3	21,43	11	78,57
Representantes unitarios y sindicatos	25	71,43	10	28,57

Resultados por motivaciones

	Con avenencia		Sin avenencia	
	Nº	%	Nº	%
Negociación de Convenio	71	65,14	38	34,86
Aplicación e interpretación de convenios	119	49,17	123	50,83
Aplicación e interpretación de normas	33	51,56	31	48,44
Modificación de Condiciones de Trabajo	21	32,81	43	67,19
Acuerdo SERCLA	12	80,00	3	20,00

Resultados por ámbito privado/público

	Con avenencia		Sin avenencia	
	Nº	%	Nº	%
Público	23	38,98	36	61,02
Privado	233	53,56	202	46,44

Expedientes previos a huelga: concluidos con avenencia

Nº	Empresas	Trabajadores	Horas de trabajo recuperadas
132	5.806	59.745	2.232.976

Arbitrajes realizados

Nº	Empresas	Trabajadores
5	5	529

Evolución mensual resultados

	Con avenencia		Sin avenencia	
	Nº	%	Nº	%
Enero	19	50,00	19	50,00
Febrero	23	46,00	27	54,00
Marzo	31	53,45	27	46,55
Abril	16	47,06	18	52,94
Mayo	39	62,90	23	37,10
Junio	30	56,60	23	43,40
Julio	23	69,70	10	30,30
Agosto	10	55,56	8	44,44
Septiembre	18	45,00	22	55,00
Octubre	11	34,38	21	65,63
Noviembre	29	61,70	18	38,30
Diciembre	7	24,14	22	75,86

LISTADO DE EXPEDIENTES
Ámbito: Almería

Estado	Expediente	Denominación	Procedimiento
Desistido: incomparecencia de la parte actora	04/2005/012	SINTAGMO, S.L. (ADMINISTRACION JUDICIAL)	Previo a vía judicial
Desistido: petición de la parte actora	04/2005/018	VICASOL, S.C.A.	Previo a vía judicial
Concluido con avenencia	04/2005/002	LIMPIEZAS CELESTE, S.L.	Previo a huelga
Concluido con avenencia	04/2005/003	AYUNTAMIENTO DE ROQUETAS DE MAR	Previo a vía judicial
Concluido con avenencia	04/2005/004	HOLCIM ESPAÑA, S.A.	Previo a vía judicial
Concluido con avenencia	04/2005/005	ALHONDIGA LA UNION, S.A.	Previo a huelga
Concluido con avenencia	04/2005/006	GESTION DE AGUAS DEL LEVANTE ALMERIENSE, S.A.	Previo a vía judicial
Concluido con avenencia	04/2005/007	FUNDACION ANDALUZA PARA LA INTEGRACION SOCIAL DEL ENFERMO MENTAL	Previo a vía judicial
Concluido con avenencia	04/2005/009	SECTOR MANIPULADO Y ENVASADO FRUTAS Y HORTALIZAS	Previo a vía judicial
Concluido con avenencia	04/2005/010	U.T.E. DEL PONIENTE ALMERIENSE	Previo a huelga
Concluido con avenencia	04/2005/014	URBASER ALMERIA	Previo a vía judicial
Concluido con avenencia	04/2005/015	UTE FERROSER Y FERROVIAL ALMANZORA	General
Concluido con avenencia	04/2005/017	SAT HORTOFRUTICOLA MABE	Previo a vía judicial
Concluido con avenencia	04/2005/019	SAT HORTOFRUTICOLA MABE	Previo a vía judicial
Concluido con avenencia	04/2005/022	CESPA, S.A.	Previo a huelga
Concluido con avenencia	04/2005/023	ALMERIGAS, S.A.	Previo a huelga
Concluido con avenencia	04/2005/024	EXCMA. DIPUTACION PROVINCIAL DE ALMERIA	Previo a vía judicial
Concluido con avenencia	04/2005/025	FERROVIAL SERVICIOS Y FERROSER	Previo a huelga
Concluido con avenencia	04/2005/026	ARQUITEMPOS SERVICIOS ALMERIA, S.L.	Previo a vía judicial
Concluido con avenencia	04/2005/034	AYUNTAMIENTO DE ALMERIA	Previo a vía judicial
Concluido con avenencia	04/2005/035	ARQUITEMPO SERVICIOS ALMERIA, S.L.	General
Concluido sin avenencia	04/2005/001	AGENOR MANTENIMIENTO, S.A.	Previo a huelga
Concluido sin avenencia	04/2005/008	ALBORAN DE SERVICIOS DE LIMPIEZA, S.L.	Previo a vía judicial
Concluido sin avenencia	04/2005/011	THYSSEN KRUPP ELEVADORES, S.A.	Previo a vía judicial
Concluido sin avenencia	04/2005/013	CESPA, S.A. (SECTOR II)	Previo a huelga
Concluido sin avenencia	04/2005/016	HOLCIM ESPAÑA, S.A.	Previo a vía judicial
Concluido sin avenencia	04/2005/020	RESIDENCIA ASISTIDA DE ANCIANOS Y DIPUTACION DE ALMERIA	Previo a vía judicial
Concluido sin avenencia	04/2005/021	EUROLIMP, S.A.	Previo a vía judicial
Concluido sin avenencia	04/2005/027	SECTOR MARMOL ALMERÍA	Previo a huelga
Concluido sin avenencia	04/2005/028	SECTOR MARMOL ALMERIA	Previo a vía judicial
Concluido sin avenencia	04/2005/029	SECTOR MARMOL ALMERIA	Previo a vía judicial
Concluido sin avenencia	04/2005/030	BLACK STAR, S.L.	Previo a vía judicial
Concluido sin avenencia	04/2005/032	FERROVIAL SERVICIOS Y FERROSER	Previo a huelga
Concluido sin avenencia	04/2005/033	HORTOFRUTICOLA MABE	Previo a vía judicial
Concluido sin avenencia	04/2005/036	CLAUSE TEZIER IBERICA, S.A.	Previo a vía judicial
Intentado sin efecto	04/2005/031	ATHISA	Previo a vía judicial

Ámbito: Cádiz (Provincial)

Estado	Expediente	Denominación	Procedimiento
Pendiente	11/2005/110	TELVENT ENERGIA Y MEDIO AMBIENTE	Previo a huelga
Desistido: incomparecencia de	11/2005/042	SASEMAR	Previo a vía judicial

la parte actora			
Desistido: incomparecencia de la parte actora	11/2005/036	DRAGADOS OFF SHORE, S.A.	Previo a huelga
Desistido: petición de la parte actora	11/2005/006	MAVISA	Previo a vía judicial
Desistido: petición de la parte actora	11/2005/007	UDAMA, S.A. (EROSKI CENTER PROVINCIA DE CADIZ)	Previo a vía judicial
Desistido: petición de la parte actora	11/2005/014	MULTISERV INTERMETAL, S.A.	Previo a huelga
Desistido: petición de la parte actora	11/2005/026	COMPANIA EUROPEA DE SERVICIOS DE SEGURIDAD	Previo a huelga
Desistido: petición de la parte actora	11/2005/028	EMPRESAS AUXILIARES DE ACERINOX	Previo a huelga
Desistido: petición de la parte actora	11/2005/048	EMPRESAS AUXILIARES DEL METAL DE LA REFINERIA GIBRALTAR	Previo a huelga
Desistido: petición de la parte actora	11/2005/116	CODEXAN Y ACERINOX	Previo a vía judicial
Desistido: petición de la parte actora	11/2005/117	CODEMA Y ACERINOX	Previo a vía judicial
Desistido: petición de la parte actora	11/2005/066	SELMARSA	Previo a huelga
Desistido: petición de la parte actora	11/2005/068	GRUPO JOLY (DIARIO DE CADIZ, DIARIO DE JEREZ Y EUROPA SUR)	Previo a huelga
Desistido: petición de la parte actora	11/2005/087	CONSERVAS REY DE OROS, S.L.	Previo a huelga
Imposib. Celebración: no constitución de la C.C.M.	11/2005/015	SERVICIOS SOCIOSANITARIOS GENERALES DE ANDALUCIA, S.L.	Previo a vía judicial
Concluido con avenencia	11/2005/001	AQUALIA ALGECIRAS	Previo a huelga
Concluido con avenencia	11/2005/004	UDAMA, S.A. (EROSKI CENTER DE ALGECIRAS)	Previo a huelga
Concluido con avenencia	11/2005/008	BEFESA TRATAMIENTOS Y LIMPIEZAS INDUSTRIALES	Previo a huelga
Concluido con avenencia	11/2005/016	ENVASER SERVICIOS INTEGRALES, S.A.	Previo a huelga
Concluido con avenencia	11/2005/019	MEGADAR, S.L.	Previo a huelga
Concluido con avenencia	11/2005/020	MECALSUR, S.A.	Previo a huelga
Concluido con avenencia	11/2005/023	CONSTRUCCIONES ESPECIALES Y DRAGADOS, S.A.	Previo a huelga
Concluido con avenencia	11/2005/027	ENVASER SERVICIOS INTEGRALES Y LUBRISUR	Previo a huelga
Concluido con avenencia	11/2005/030	ENVASER SERVICIOS INTEGRALES Y LUBRISUR	General
Concluido con avenencia	11/2005/037	ROZAR OBRAS Y EDIFICIOS 2003 Y BENALCASA	Previo a huelga
Concluido con avenencia	11/2005/038	ENVASER SERVICIOS INTEGRALES, S.A.	Previo a huelga
Concluido con avenencia	11/2005/040	MAT, S.L.	General
Concluido con avenencia	11/2005/043	LAINSA SERVICIOS CONTRA INCENDIOS, S.A.	Previo a huelga
Concluido con avenencia	11/2005/047	IRECO, S.L.	Previo a huelga
Concluido con avenencia	11/2005/050	PEREZ MUÑOZ LA LINEA, S.A.	Previo a huelga
Concluido con avenencia	11/2005/051	ENVASER SERVICIOS INTEGRALES, S.A.	Previo a huelga
Concluido con avenencia	11/2005/054	SECTOR METAL MAERSK ALGECIRAS	Previo a huelga
Concluido con avenencia	11/2005/055	MULTISERV LYCRETE, S.A.	Previo a huelga
Concluido con avenencia	11/2005/056	SANDO, S.A.	Previo a huelga
Concluido con avenencia	11/2005/072	MAT, ENVASER Y MANITRANS	General
Concluido con avenencia	11/2005/073	COMPANIA ESPANOLA DE PETROLEOS, S.A. (REFINERIA GIBRALTAR DE CEPSA)	Previo a huelga
Concluido con avenencia	11/2005/074	NAZARIA E.C., S.L. Y SUBCONTRATAS	Previo a huelga
Concluido con avenencia	11/2005/077	CESS, S.A.	Previo a huelga
Concluido con avenencia	11/2005/080	CESPA INGENIERA URBANA, S.A.	Previo a huelga
Concluido con avenencia	11/2005/084	COMPANIA DE EMBALADOS ANDALUCES, S.L. (CODEMA)	Previo a huelga
Concluido con avenencia	11/2005/089	MULTISERV INTERMETAL, S.A.	Previo a huelga
Concluido con avenencia	11/2005/091	NUEVA GENERADORA DEL SUR	Previo a huelga
Concluido con avenencia	11/2005/096	MANTENIMIENTO ALMACEN Y TRANSPORTES, S.L.	General
Concluido con avenencia	11/2005/098	CONSTRUCCIONES AUGUSTO PEREZ, S.L.	Previo a huelga
Concluido con avenencia	11/2005/100	AGENCIA ANDALUZA DEL AGUA	Previo a huelga

Concluido con avenencia	11/2005/104	LIMPIASOL, S.A.	Previo a huelga
Concluido con avenencia	11/2005/105	MATADERO MUNICIPAL DE LA LINEA, S.L.	Previo a huelga
Concluido con avenencia	11/2005/118	MAERSK ESPAÑA, S.A.	Previo a huelga
Concluido con avenencia	11/2005/022	DRAGADOS OFF SHORE, S.A.	Previo a huelga
Concluido con avenencia	11/2005/044	DRAGADOS OFF SHORE, S.A.	Previo a huelga
Concluido con avenencia	11/2005/045	DRAGADOS OFF SHORE, S.A.	Previo a huelga
Concluido con avenencia	11/2005/058	KLUH LINAER, S.L.	General
Concluido con avenencia	11/2005/061	IMES CADIZ	Previo a huelga
Concluido con avenencia	11/2005/071	CLINICA MEDICA DE URGENCIAS CRUZ VERDE, S.L.	Previo a vía judicial
Concluido con avenencia	11/2005/083	UTE LAS CALANDRIAS	Previo a huelga
Concluido con avenencia	11/2005/086	SECTOR TRANSPORTE DE MERCANCIAS DE LARGA DISTANCIA CADIZ	Previo a huelga
Concluido con avenencia	11/2005/119	COMARIT ESPAÑA, S.L.	General
Concluido con avenencia	11/2005/021	ECORRECICLAJE DE ARCOS, S.L.	Previo a huelga
Concluido con avenencia	11/2005/029	ECORRECICLAJE DE ARCOS, S.L.	Previo a huelga
Concluido con avenencia	11/2005/033	COJETUSA	Previo a huelga
Concluido con avenencia	11/2005/062	UTE LAS CALANDRIAS	Previo a huelga
Concluido con avenencia	11/2005/063	JOSE ESTEVEZ, S.A.	Previo a huelga
Concluido con avenencia	11/2005/064	ECORRECICLAJE DE ARCOS, S.L.	Previo a huelga
Concluido con avenencia	11/2005/069	CESPA, S.A. (PUERTO DE SANTA MARIA)	Previo a huelga
Concluido con avenencia	11/2005/070	SERVIRRECORD, S.A.	Previo a huelga
Concluido con avenencia	11/2005/076	CESPA PUERTO DE SANTA MARIA	Previo a huelga
Concluido con avenencia	11/2005/079	SECOVISA	Previo a huelga
Concluido con avenencia	11/2005/082	CLAROS, S.C.A.	Previo a huelga
Concluido con avenencia	11/2005/085	CÁDIZ ELECTRÓNICA, S.A.	Previo a vía judicial
Concluido con avenencia	11/2005/101	COJETUSA	Previo a vía judicial
Concluido con avenencia	11/2005/103	SANEAMIENTO Y SERVICIOS, S.A.	Previo a huelga
Concluido sin avenencia	11/2005/003	MANTENIMIENTO Y MONTAJE DE TUBERIAS, S.A. (MAVISA)	Previo a huelga
Concluido sin avenencia	11/2005/017	PERI, S.A.U.	Previo a huelga
Concluido sin avenencia	11/2005/024	URBASER LOS BARRIOS	Previo a huelga
Concluido sin avenencia	11/2005/031	MULTISERV LYCRETE, S.A.	General
Concluido sin avenencia	11/2005/034	SANDO, S.A.	Previo a huelga
Concluido sin avenencia	11/2005/035	AYMASA	Previo a huelga
Concluido sin avenencia	11/2005/060	EMPRESAS AUXILIARES CONSTRUCCION CEPESA (REFINERIA GIBRALTAR)	General
Concluido sin avenencia	11/2005/093	VIESGO GENERACION, S.A.	Previo a vía judicial
Concluido sin avenencia	11/2005/094	LIMPIBOR, S.L.	Previo a huelga
Concluido sin avenencia	11/2005/097	MAERSK ESPAÑA, S.A.	Previo a huelga
Concluido sin avenencia	11/2005/102	MANTENIMIENTO, ALMACEN Y TRANSPORTES, S.L.	Previo a vía judicial
Concluido sin avenencia	11/2005/107	MAERSK ESPAÑA, S.A.	Previo a huelga
Concluido sin avenencia	11/2005/112	FCC MEDIO AMBIENTE (SAN ROQUE)	General
Concluido sin avenencia	11/2005/113	CORSAN CORVIAM, S.A.	Previo a huelga
Concluido sin avenencia	11/2005/002	CESPA INGENIERÍA URBANA, S.A.	Previo a huelga
Concluido sin avenencia	11/2005/011	SECTOR AMBULANCIAS CADIZ	Previo a huelga
Concluido sin avenencia	11/2005/018	SECTOR AMBULANCIAS CADIZ	Previo a vía judicial
Concluido sin avenencia	11/2005/025	SECTOR POMPAS FUNEBRES CADIZ	General
Concluido sin avenencia	11/2005/053	ARASTI BARCA, S.L.	Previo a huelga
Concluido sin avenencia	11/2005/065	CESPA, S.A. (SAN FERNANDO)	Previo a huelga
Concluido sin avenencia	11/2005/075	AYUNTAMIENTO DE SANLÚCAR DE BARRAMEDA	Previo a vía judicial
Concluido sin avenencia	11/2005/081	U.T.E. BARBATE AZUL Y AYUNTAMIENTO DE BARBATE	Previo a huelga
Concluido sin avenencia	11/2005/092	AYUNTAMIENTO DE CADIZ	Previo a vía judicial

Concluido sin avenencia	11/2005/099	UTE CADIZ	Previo a huelga
Concluido sin avenencia	11/2005/106	CHICLANA NATURAL, S.A.	Previo a vía judicial
Concluido sin avenencia	11/2005/111	CLECE HOSPITAL UNIVERSITARIO PUERTO REAL	Previo a vía judicial
Concluido sin avenencia	11/2005/005	COJETUSA	Previo a huelga
Concluido sin avenencia	11/2005/009	HOLCIM ESPAÑA, S.A.	Previo a vía judicial
Concluido sin avenencia	11/2005/010	EADS-CASA (EL PUERTO DE SANTA MARIA)	Previo a vía judicial
Concluido sin avenencia	11/2005/012	COMITÉ DE HUELGA COJETUSA	Previo a vía judicial
Concluido sin avenencia	11/2005/013	HOLCIM ESPAÑA, S.A.	Previo a vía judicial
Concluido sin avenencia	11/2005/032	FOMENTO CONSTRUCCIONES Y CONTRATAS (ROTA)	Previo a huelga
Concluido sin avenencia	11/2005/041	AYUNTAMIENTO DE SANLUCAR DE BARRAMEDA	Previo a huelga
Concluido sin avenencia	11/2005/046	SIBELCO MINERALES	Previo a huelga
Concluido sin avenencia	11/2005/052	FUNDACION REAL ESCUELA ANDALUZA DEL ARTE ECUESTRE	Previo a vía judicial
Concluido sin avenencia	11/2005/057	UTE LAS CALANDRIAS	Previo a vía judicial
Concluido sin avenencia	11/2005/078	ECORRECICLAJES DE ARCOS, S.A.	Previo a huelga
Concluido sin avenencia	11/2005/088	COJETUSA	Previo a vía judicial
Concluido sin avenencia	11/2005/095	COJETUSA	Previo a vía judicial
Concluido sin avenencia	11/2005/109	HOTEL PLAYA DE LA LUZ, S.A.	Previo a vía judicial
Intentado sin efecto	11/2005/039	AYUNTAMIENTO DE CADIZ	Previo a vía judicial
Intentado sin efecto	11/2005/067	AYUNTAMIENTO DE SAN FERNANDO	Previo a vía judicial
Intentado sin efecto	11/2005/108	CONSERVAS EL REY DE OROS, S.L.	Previo a vía judicial
Intentado sin efecto	11/2005/114	AYUNTAMIENTO DE CADIZ	Previo a vía judicial
Arbitraje concluido	11/2005/090	MULTISERV INTERMETAL, S.A.	Otros procedimientos: arbitraje
Arbitraje NO tramitado	11/2005/049	MULTISERV LYCRETE, S.A.	Otros procedimientos: arbitraje
Arbitraje en tramitación	11/2005/115	MULTISERV LYCRETE, S.A.	Otros procedimientos: arbitraje

Ámbito: Cádiz

Estado	Expediente	Denominación	Procedimiento
Desistido: incomparecencia de la parte actora	11/2005/036	DRAGADOS OFF SHORE, S.A.	Previo a huelga
Desistido: petición de la parte actora	11/2005/066	SELMARSA	Previo a huelga
Desistido: petición de la parte actora	11/2005/068	GRUPO JOLY (DIARIO DE CADIZ, DIARIO DE JEREZ Y EUROPA SUR)	Previo a huelga
Desistido: petición de la parte actora	11/2005/087	CONSERVAS REY DE OROS, S.L.	Previo a huelga
Imposib. Celebración: no constitución de la C.C.M.	11/2005/015	SERVICIOS SOCIOSANITARIOS GENERALES DE ANDALUCIA, S.L.	Previo a vía judicial
Concluido con avenencia	11/2005/022	DRAGADOS OFF SHORE, S.A.	Previo a huelga
Concluido con avenencia	11/2005/044	DRAGADOS OFF SHORE, S.A.	Previo a huelga
Concluido con avenencia	11/2005/045	DRAGADOS OFF SHORE, S.A.	Previo a huelga
Concluido con avenencia	11/2005/058	KLUH LINAER, S.L.	General
Concluido con avenencia	11/2005/061	IMES CADIZ	Previo a huelga
Concluido con avenencia	11/2005/071	CLINICA MEDICA DE URGENCIAS CRUZ VERDE, S.L.	Previo a vía judicial
Concluido con avenencia	11/2005/083	UTE LAS CALANDRIAS	Previo a huelga
Concluido con avenencia	11/2005/086	SECTOR TRANSPORTE DE MERCANCIAS DE LARGA DISTANCIA CADIZ	Previo a huelga
Concluido con avenencia	11/2005/119	COMARIT ESPAÑA, S.L.	General
Concluido sin avenencia	11/2005/002	CESPA INGENIERÍA URBANA, S.A.	Previo a huelga
Concluido sin avenencia	11/2005/011	SECTOR AMBULANCIAS CADIZ	Previo a huelga
Concluido sin avenencia	11/2005/018	SECTOR AMBULANCIAS CADIZ	Previo a vía judicial
Concluido sin avenencia	11/2005/025	SECTOR POMPAS FUNEBRES CADIZ	General

Concluido sin avenencia	11/2005/053	ARASTI BARCA, S.L.	Previo a huelga
Concluido sin avenencia	11/2005/065	CESPA, S.A. (SAN FERNANDO)	Previo a huelga
Concluido sin avenencia	11/2005/075	AYUNTAMIENTO DE SANLÚCAR DE BARRAMEDA	Previo a vía judicial
Concluido sin avenencia	11/2005/081	U.T.E. BARBATE AZUL Y AYUNTAMIENTO DE BARBATE	Previo a huelga
Concluido sin avenencia	11/2005/092	AYUNTAMIENTO DE CADIZ	Previo a vía judicial
Concluido sin avenencia	11/2005/099	UTE CADIZ	Previo a huelga
Concluido sin avenencia	11/2005/106	CHICLANA NATURAL, S.A.	Previo a vía judicial
Concluido sin avenencia	11/2005/111	CLECE HOSPITAL UNIVERSITARIO PUERTO REAL	Previo a vía judicial
Intentado sin efecto	11/2005/039	AYUNTAMIENTO DE CADIZ	Previo a vía judicial
Intentado sin efecto	11/2005/067	AYUNTAMIENTO DE SAN FERNANDO	Previo a vía judicial
Intentado sin efecto	11/2005/108	CONSERVAS EL REY DE OROS, S.L.	Previo a vía judicial
Intentado sin efecto	11/2005/114	AYUNTAMIENTO DE CADIZ	Previo a vía judicial

Ámbito: Algeciras

Estado	Expediente	Denominación	Procedimiento
Pendiente	11/2005/110	TELVENT ENERGIA Y MEDIO AMBIENTE	Previo a huelga
Desistido: incomparecencia de la parte actora	11/2005/042	SASEMAR	Previo a vía judicial
Desistido: petición de la parte actora	11/2005/006	MAVISA	Previo a vía judicial
Desistido: petición de la parte actora	11/2005/007	UDAMA, S.A. (EROSKI CENTER PROVINCIA DE CADIZ)	Previo a vía judicial
Desistido: petición de la parte actora	11/2005/014	MULTISERV INTERMETAL, S.A.	Previo a huelga
Desistido: petición de la parte actora	11/2005/026	COMPANIA EUROPEA DE SERVICIOS DE SEGURIDAD	Previo a huelga
Desistido: petición de la parte actora	11/2005/028	EMPRESAS AUXILIARES DE ACERINOX	Previo a huelga
Desistido: petición de la parte actora	11/2005/048	EMPRESAS AUXILIARES DEL METAL DE LA REFINERIA GIBALTAR	Previo a huelga
Desistido: petición de la parte actora	11/2005/116	CODEXAN Y ACERINOX	Previo a vía judicial
Desistido: petición de la parte actora	11/2005/117	CODEMA Y ACERINOX	Previo a vía judicial
Concluido con avenencia	11/2005/001	AQUALIA ALGECIRAS	Previo a huelga
Concluido con avenencia	11/2005/004	UDAMA, S.A. (EROSKI CENTER DE ALGECIRAS)	Previo a huelga
Concluido con avenencia	11/2005/008	BEFESA TRATAMIENTOS Y LIMPIEZAS INDUSTRIALES	Previo a huelga
Concluido con avenencia	11/2005/016	ENVASER SERVICIOS INTEGRALES, S.A.	Previo a huelga
Concluido con avenencia	11/2005/019	MEGADAR, S.L.	Previo a huelga
Concluido con avenencia	11/2005/020	MECALSUR, S.A.	Previo a huelga
Concluido con avenencia	11/2005/023	CONSTRUCCIONES ESPECIALES Y DRAGADOS, S.A.	Previo a huelga
Concluido con avenencia	11/2005/027	ENVASER SERVICIOS INTEGRALES Y LUBRISUR	Previo a huelga
Concluido con avenencia	11/2005/030	ENVASER SERVICIOS INTEGRALES Y LUBRISUR	General
Concluido con avenencia	11/2005/037	ROZAR OBRAS Y EDIFICIOS 2003 Y BENALCASA	Previo a huelga
Concluido con avenencia	11/2005/038	ENVASER SERVICIOS INTEGRALES, S.A.	Previo a huelga
Concluido con avenencia	11/2005/040	MAT, S.L.	General
Concluido con avenencia	11/2005/043	LAINSA SERVICIOS CONTRA INCENDIOS, S.A.	Previo a huelga
Concluido con avenencia	11/2005/047	IRECO, S.L.	Previo a huelga
Concluido con avenencia	11/2005/050	PEREZ MUÑOZ LA LINEA, S.A.	Previo a huelga
Concluido con avenencia	11/2005/051	ENVASER SERVICIOS INTEGRALES, S.A.	Previo a huelga
Concluido con avenencia	11/2005/054	SECTOR METAL MAERSK ALGECIRAS	Previo a huelga
Concluido con avenencia	11/2005/055	MULTISERV LYCRETE, S.A.	Previo a huelga
Concluido con avenencia	11/2005/056	SANDO, S.A.	Previo a huelga

Concluido con avenencia	11/2005/072	MAT, ENVASER Y MANITRANS	General
Concluido con avenencia	11/2005/073	COMPANIA ESPANOLA DE PETROLEOS, S.A. (REFINERIA GIBRALTAR DE CEPSA)	Previo a huelga
Concluido con avenencia	11/2005/074	NAZARIA E.C., S.L. Y SUBCONTRATAS	Previo a huelga
Concluido con avenencia	11/2005/077	CESS, S.A.	Previo a huelga
Concluido con avenencia	11/2005/080	CESPA INGENIERA URBANA, S.A.	Previo a huelga
Concluido con avenencia	11/2005/084	COMPANIA DE EMBALADOS ANDALUCES, S.L. (CODEMA)	Previo a huelga
Concluido con avenencia	11/2005/089	MULTISERV INTERMETAL, S.A.	Previo a huelga
Concluido con avenencia	11/2005/091	NUEVA GENERADORA DEL SUR	Previo a huelga
Concluido con avenencia	11/2005/096	MANTENIMIENTO ALMACEN Y TRANSPORTES, S.L.	General
Concluido con avenencia	11/2005/098	CONSTRUCCIONES AUGUSTO PEREZ, S.L.	Previo a huelga
Concluido con avenencia	11/2005/100	AGENCIA ANDALUZA DEL AGUA	Previo a huelga
Concluido con avenencia	11/2005/104	LIMPIASOL, S.A.	Previo a huelga
Concluido con avenencia	11/2005/105	MATADERO MUNICIPAL DE LA LINEA, S.L.	Previo a huelga
Concluido con avenencia	11/2005/118	MAERSK ESPAÑA, S.A.	Previo a huelga
Concluido sin avenencia	11/2005/003	MANTENIMIENTO Y MONTAJE DE TUBERIAS, S.A. (MAVISA)	Previo a huelga
Concluido sin avenencia	11/2005/017	PERI, S.A.U.	Previo a huelga
Concluido sin avenencia	11/2005/024	URBASER LOS BARRIOS	Previo a huelga
Concluido sin avenencia	11/2005/031	MULTISERV LYCRETE, S.A.	General
Concluido sin avenencia	11/2005/034	SANDO, S.A.	Previo a huelga
Concluido sin avenencia	11/2005/035	AYMASA	Previo a huelga
Concluido sin avenencia	11/2005/060	EMPRESAS AUXILIARES CONSTRUCCION CEPSA (REFINERIA GIBRALTAR)	General
Concluido sin avenencia	11/2005/093	VIESGO GENERACION, S.A.	Previo a vía judicial
Concluido sin avenencia	11/2005/094	LIMPIBOR, S.L.	Previo a huelga
Concluido sin avenencia	11/2005/097	MAERSK ESPAÑA, S.A.	Previo a huelga
Concluido sin avenencia	11/2005/102	MANTENIMIENTO, ALMACEN Y TRANSPORTES, S.L.	Previo a vía judicial
Concluido sin avenencia	11/2005/107	MAERSK ESPAÑA, S.A.	Previo a huelga
Concluido sin avenencia	11/2005/112	FCC MEDIO AMBIENTE (SAN ROQUE)	General
Concluido sin avenencia	11/2005/113	CORSAN CORVIAM, S.A.	Previo a huelga
Arbitraje concluido	11/2005/090	MULTISERV INTERMETAL, S.A.	Otros procedimientos: arbitraje
Arbitraje NO tramitado	11/2005/049	MULTISERV LYCRETE, S.A.	Otros procedimientos: arbitraje
Arbitraje en tramitación	11/2005/115	MULTISERV LYCRETE, S.A.	Otros procedimientos: arbitraje

Ámbito: Jerez

Estado	Expediente	Denominación	Procedimiento
Concluido con avenencia	11/2005/021	ECORRECICLAJE DE ARCOS, S.L.	Previo a huelga
Concluido con avenencia	11/2005/029	ECORRECICLAJE DE ARCOS, S.L.	Previo a huelga
Concluido con avenencia	11/2005/033	COJETUSA	Previo a huelga
Concluido con avenencia	11/2005/062	UTE LAS CALANDRIAS	Previo a huelga
Concluido con avenencia	11/2005/063	JOSE ESTEVEZ, S.A.	Previo a huelga
Concluido con avenencia	11/2005/064	ECORRECICLAJE DE ARCOS, S.L.	Previo a huelga
Concluido con avenencia	11/2005/069	CESPA, S.A. (PUERTO DE SANTA MARIA)	Previo a huelga
Concluido con avenencia	11/2005/070	SERVIRRECORD, S.A.	Previo a huelga

Concluido con avenencia	11/2005/076	CESPA PUERTO DE SANTA MARIA	Previo a huelga
Concluido con avenencia	11/2005/079	SECOVISA	Previo a huelga
Concluido con avenencia	11/2005/082	CLAROS, S.C.A.	Previo a huelga
Concluido con avenencia	11/2005/085	CÁDIZ ELECTRÓNICA, S.A.	Previo a vía judicial
Concluido con avenencia	11/2005/101	COJETUSA	Previo a vía judicial
Concluido con avenencia	11/2005/103	SANEAMIENTO Y SERVICIOS, S.A.	Previo a huelga
Concluido sin avenencia	11/2005/005	COJETUSA	Previo a huelga
Concluido sin avenencia	11/2005/009	HOLCIM ESPAÑA, S.A.	Previo a vía judicial
Concluido sin avenencia	11/2005/010	EADS-CASA (EL PUERTO DE SANTA MARIA)	Previo a vía judicial
Concluido sin avenencia	11/2005/012	COMITÉ DE HUELGA COJETUSA	Previo a vía judicial
Concluido sin avenencia	11/2005/013	HOLCIM ESPAÑA, S.A.	Previo a vía judicial
Concluido sin avenencia	11/2005/032	FOMENTO CONSTRUCCIONES Y CONTRATAS (ROTA)	Previo a huelga
Concluido sin avenencia	11/2005/041	AYUNTAMIENTO DE SANLUCAR DE BARRAMEDA	Previo a huelga
Concluido sin avenencia	11/2005/046	SIBELCO MINERALES	Previo a huelga
Concluido sin avenencia	11/2005/052	FUNDACION REAL ESCUELA ANDALUZA DEL ARTE ECUESTRE	Previo a vía judicial
Concluido sin avenencia	11/2005/057	UTE LAS CALANDRIAS	Previo a vía judicial
Concluido sin avenencia	11/2005/078	ECORRECICLAJES DE ARCOS, S.A.	Previo a huelga
Concluido sin avenencia	11/2005/088	COJETUSA	Previo a vía judicial
Concluido sin avenencia	11/2005/095	COJETUSA	Previo a vía judicial
Concluido sin avenencia	11/2005/109	HOTEL PLAYA DE LA LUZ, S.A.	Previo a vía judicial

Ámbito: Córdoba

Estado	Expediente	Denominación	Procedimiento
Archivado por falta de subsanación	14/2005/013	SMURFIT CONTAINER ESPAÑA, S.L.	Previo a vía judicial
Archivado por falta de subsanación	14/2005/027	SOLBAR FREED	Previo a huelga
Concluido con avenencia	14/2005/002	SECTOR CAMPO COMARCA BUJALANCE (UAGA-COAG; ASAJA CORDOBA Y UGT-FTT)	Previo a vía judicial
Concluido con avenencia	14/2005/003	FERROVIAL SERVICIOS, S.A.	Previo a vía judicial
Concluido con avenencia	14/2005/006	SMURFIT CONTAINER ESPAÑA, S.L.	Previo a vía judicial
Concluido con avenencia	14/2005/010	HOSPITAL SAN JUAN DE DIOS	Previo a vía judicial
Concluido con avenencia	14/2005/015	IBP ATCOSA, S.L.	Previo a vía judicial
Concluido con avenencia	14/2005/016	AUTOCARES CARRERA, S.L.	Previo a huelga
Concluido con avenencia	14/2005/020	TAPINOVA CONFORT, S.L.	Previo a huelga
Concluido con avenencia	14/2005/024	AMBULANCIAS CORDOBA Y AMBULANCIAS ALTO GUADALQUIVIR	Previo a huelga
Concluido con avenencia	14/2005/026	SETEX APARKI, S.A.	Previo a huelga
Concluido con avenencia	14/2005/029	SOLBAR FRED, S.L.	Previo a huelga
Concluido con avenencia	14/2005/033	JIMENEZ LOPERA, S.A.	Previo a vía judicial
Concluido sin avenencia	14/2005/001	EMPROACSA	Previo a vía judicial
Concluido sin avenencia	14/2005/005	CONFECCIONES DUESA, S.L.	Previo a huelga
Concluido sin avenencia	14/2005/007	COMPañÍA ANDALUZA DE CERVEZAS, S.A.	Previo a vía judicial

Concluido sin avenencia	14/2005/011	MUEBLES DE MADERA PROMI, S.L.; FORJA, S.L. y SERVICAMP, S.L.	Previo a huelga
Concluido sin avenencia	14/2005/012	ENCASUR, S.A.	Previo a vía judicial
Concluido sin avenencia	14/2005/014	CLAROS, S.C.A.	Previo a huelga
Concluido sin avenencia	14/2005/017	PENINSULAR DEL LATÓN, S.A.	Previo a vía judicial
Concluido sin avenencia	14/2005/018	SETEX APARKI, S.A.	Previo a huelga
Concluido sin avenencia	14/2005/022	GRUPO SOS CUETARA, S.A.	Previo a vía judicial
Concluido sin avenencia	14/2005/023	PENINSULAR DEL LATON, S.A.	Previo a vía judicial
Concluido sin avenencia	14/2005/032	FERROVIAL SERVICIOS, S.A.	Previo a vía judicial
Intentado sin efecto	14/2005/004	GRAFICROMO, S.A.	Previo a huelga
Intentado sin efecto	14/2005/009	GRAFICROMO, S.A.	Previo a huelga
Intentado sin efecto	14/2005/019	AYUNTAMIENTO DE CORDOBA	Previo a vía judicial
Intentado sin efecto	14/2005/021	SOL MELIA, S.A. (HOTELES TRYP CORDOBA Y TRYP LOS GALLOS)	Previo a huelga
Intentado sin efecto	14/2005/025	SECURITAS TRATAMIENTO INTEGRAL DE VALORES, S.A.	Previo a vía judicial
Intentado sin efecto	14/2005/028	SECURITAS SEGURIDAD ESPAÑA, S.A.	Previo a vía judicial
Intentado sin efecto	14/2005/030	ENCASUR, S.A.	Previo a vía judicial
Intentado sin efecto	14/2005/031	ENCASUR, S.A.	Previo a vía judicial
Arbitraje concluido	14/2005/008	INSTITUTO DE COOPERACION DE LA HACIENDA LOCAL	Otros procedimientos: Arbitraje

Ámbito: Granada

Estado	Expediente	Denominación	Procedimiento
Desistido: petición de la parte actora	18/2005/007	HORMIGONES MATA MEGIAS, S.A.	Previo a vía judicial
Desistido: petición de la parte actora	18/2005/008	HORMIGONES Y ARIDOS SUBBETICA	Previo a vía judicial
Desistido: petición de la parte actora	18/2005/009	HORMIGONES Y ARIDOS ANTONIO MATAS, S.L.	Previo a vía judicial
Desistido: petición de la parte actora	18/2005/010	EXCAVACIONES LAS CAÑADAS, S.A.	Previo a vía judicial
Desistido: petición de la parte actora	18/2005/020	VALVAUTO, S.A.	Previo a vía judicial
Desistido: petición de la parte actora	18/2005/036	FULGENCIO SPA, S.L.	Previo a vía judicial
Concluido con avenencia	18/2005/001	ASOCIACION GREMIAL DE AUTONOMOS DEL TAXI DE GRANADA	Previo a vía judicial
Concluido con avenencia	18/2005/002	HEFAGRA, S.C.A.	Previo a huelga
Concluido con avenencia	18/2005/005	EULEN UNIVERSIDAD DE GRANADA	Previo a vía judicial
Concluido con avenencia	18/2005/014	AGUAS Y SERVICIOS COSTA TROPICAL GRANADA	Previo a huelga
Concluido con avenencia	18/2005/018	CLECE CIUDAD SANITARIA VIRGEN DE LAS NIEVES	Previo a huelga
Concluido con avenencia	18/2005/019	VALVAUTO, S.A.	Previo a huelga
Concluido con avenencia	18/2005/021	FERROSER SERVICIOS (CAR DE SIERRA NEVADA)	Previo a huelga
Concluido con avenencia	18/2005/022	SECTOR LIMPIEZA VIARIA GRANADA	Previo a huelga
Concluido con avenencia	18/2005/023	CIUSA (CENTRO TRABAJO MERCAGRANADA)	Previo a huelga
Concluido con avenencia	18/2005/025	SERGESA (TELEVIDA)	Previo a huelga
Concluido con avenencia	18/2005/028	SECTOR METAL GRANADA	Previo a vía judicial
Concluido con avenencia	18/2005/029	SECTOR INDUSTRIA PANADERIA GRANADA	General
Concluido con avenencia	18/2005/030	BACOLGRA, S.A.	Previo a huelga
Concluido con avenencia	18/2005/032	SERVICIOS INTEGRALES EL MIRLO, S.L.	Previo a huelga
Concluido con avenencia	18/2005/033	LIMPIEZAS EL MIRLO	Previo a huelga

Concluido con avenencia	18/2005/035	ABENZOAR, S.C.A.	Previo a huelga
Concluido con avenencia	18/2005/038	AGUAS TERMALES DE GRAENA, S.A.	Previo a vía judicial
Concluido con avenencia	18/2005/040	SERVICIOS INTEGRALES EL MIRLO, S.L.	Previo a vía judicial
Concluido con avenencia	18/2005/048	SECTOR COMERCIO GRANADA	Previo a huelga
Concluido sin avenencia	18/2005/003	PULEVA FOOD, S.L.	General
Concluido sin avenencia	18/2005/004	CETURSA SIERRA NEVADA, S.A.	Previo a vía judicial
Concluido sin avenencia	18/2005/006	AGUAS Y SERVICIOS DE LA COSTA TROPICAL DE GRANADA, A.I.E.	General
Concluido sin avenencia	18/2005/011	ALQUILER Y MONTAJES DEL SUR, S.A.	Previo a vía judicial
Concluido sin avenencia	18/2005/012	SECTOR LIMPIEZA VIARIA GRANADA	Previo a huelga
Concluido sin avenencia	18/2005/015	VALVAUTO, S.A.	Previo a huelga
Concluido sin avenencia	18/2005/016	SECTOR LIMPIEZA VIA RIA GRANADA	General
Concluido sin avenencia	18/2005/024	PORTINOX, S.A.	Previo a vía judicial
Concluido sin avenencia	18/2005/026	EULEN, S.A.	Previo a vía judicial
Concluido sin avenencia	18/2005/027	SECTOR LIMPIEZA VIARIA GRANADA	Previo a huelga
Concluido sin avenencia	18/2005/031	CIUSA (CENTRO TRABAJO MERCAGRANADA)	Previo a vía judicial
Concluido sin avenencia	18/2005/034	HOTEL TRYP ALCANO	Previo a huelga
Concluido sin avenencia	18/2005/037	HEFAGRA, S.C.A.	Previo a vía judicial
Concluido sin avenencia	18/2005/041	ASOCIACIÓN GREMIAL DE AUTONOMOS DEL TAXI DE GRANADA	Previo a vía judicial
Concluido sin avenencia	18/2005/042	SECTOR CONSTRUCCION GRANADA	Previo a huelga
Concluido sin avenencia	18/2005/044	TECNICAS EUROPEAS DEL METAL, S.A.	Previo a vía judicial
Concluido sin avenencia	18/2005/046	PORTINOX, S.A.	Previo a vía judicial
Concluido sin avenencia	18/2005/047	PORTINOX, S.A.	Previo a vía judicial
Intentado sin efecto	18/2005/013	CIUSA (CENTRO TRABAJO MERCAGRANADA)	Previo a huelga
Intentado sin efecto	18/2005/017	CIUSA MERCAGRANADA	General
Intentado sin efecto	18/2005/039	SERVICIOS INTEGRALES EL MIRLO, S.L.	Previo a huelga
Intentado sin efecto	18/2005/043	HIDROGESTION, S.A.	Previo a vía judicial
Intentado sin efecto	18/2005/045	SERVICIOS INTEGRALES EL MIRLO, S.L.	Previo a huelga
Intentado sin efecto	18/2005/049	INAGRA, S.A.	Previo a vía judicial

Ámbito: Huelva

Estado	Expediente	Denominación	Procedimiento
Pendiente	21/2005/035	IBERCLINER, S.L.	Previo a vía judicial
Pendiente	21/2005/036	SECTOR COMERCIO DE HUELVA	Previo a vía judicial
Desistido: petición de la parte actora	21/2005/002	URBASER, S.A.	Previo a vía judicial
Desistido: petición de la parte actora	21/2005/007	RIO TINTO FRUIT, S.A.	Previo a huelga
Concluido con avenencia	21/2005/006	SECTOR COMERCIO DE HUELVA	Previo a vía judicial
Concluido con avenencia	21/2005/008	CES ARQUITECTURA DEL PAISAJE	Previo a huelga
Concluido con avenencia	21/2005/010	MAQUINARIA DE CONSTRUCCION JUAN ANTONIO CANO, S.L.	Previo a vía judicial
Concluido con avenencia	21/2005/012	SECTOR HOSTELERIA DE HUELVA	Previo a vía judicial
Concluido con avenencia	21/2005/013	ESABE VIGILANCIA, S.A.	Previo a vía judicial
Concluido con avenencia	21/2005/014	TARTESSOS CAR, S.A.	Previo a vía judicial
Concluido con avenencia	21/2005/015	EMTUSA	Previo a vía judicial
Concluido con avenencia	21/2005/016	LIMPIEZAS Y MANTENIMIENTOS HUELVA, S.L.	Previo a vía judicial
Concluido con avenencia	21/2005/017	CLUB DE GOLF BELLAVISTA	Previo a huelga

Concluido con avenencia	21/2005/021	HOGAR PASTORCITO DEL ROCÍO (ASPRODI)	Previo a vía judicial
Concluido con avenencia	21/2005/024	HORMIGONES AMÉRICA, SL.	Previo a vía judicial
Concluido con avenencia	21/2005/025	CONSTRUCCIONES Y DERRIBOS MORENO, S.L.	Previo a vía judicial
Concluido con avenencia	21/2005/026	ERTISA, S.A.	General
Concluido con avenencia	21/2005/028	EULEN, S.A.	Previo a vía judicial
Concluido con avenencia	21/2005/029	EMTUSA	Previo a vía judicial
Concluido con avenencia	21/2005/030	SECURITAS SEGURIDAD ESPAÑA, S.A.	Previo a vía judicial
Concluido con avenencia	21/2005/032	FMC - FORET, S.A.	Previo a vía judicial
Concluido con avenencia	21/2005/033	ATLANTIC COOPER,S.A.	Previo a huelga
Concluido con avenencia	21/2005/034	EMPRESA MUNICIPAL DE LIMPIEZA DE COLEGIOS Y DEPENDENCIAS MUNICIPALES,S.A.	Previo a vía judicial
Concluido sin avenencia	21/2005/003	ASOCIACIÓN PROTECTORA DE PERSONAS CON DISCAPACIDAD INTELECTUAL	Previo a vía judicial
Concluido sin avenencia	21/2005/004	RIO TINTO FRUIT	Previo a vía judicial
Concluido sin avenencia	21/2005/005	RECICLADOS DEL TINTO Y DEL ODIEL, S.L.	Previo a vía judicial
Concluido sin avenencia	21/2005/009	ENDESA DISTRIBUCION ELECTRICA, S.L.	Previo a vía judicial
Concluido sin avenencia	21/2005/011	ENDESA DISTRIBUCIÓN ELÉCTRICA, S.L.	Previo a vía judicial
Concluido sin avenencia	21/2005/018	FERTIBERIA, S.A.	Previo a vía judicial
Concluido sin avenencia	21/2005/019	CEPSA - REFINERIA LA RÁBIDA	Previo a vía judicial
Concluido sin avenencia	21/2005/020	CES ARQUITECTURA DEL PAISAJE, S.L.	Previo a vía judicial
Concluido sin avenencia	21/2005/022	FERTIBERIA, S.A.	Previo a vía judicial
Concluido sin avenencia	21/2005/027	SECURITAS TRANSPORTE INTEGRAL DE VALORES, S.A.	Previo a vía judicial
Concluido sin avenencia	21/2005/037	MANCOMUNIDAD DE MUNICIPIOS RIVERA DE HUELVA, CESA ING.URBANA,S.A., SINDICATO CC.OO.	General
Intentado sin efecto	21/2005/001	SIEMENS, S.A.	General
Intentado sin efecto	21/2005/023	EMTUSA	Previo a vía judicial
Arbitraje concluido	21/2005/031	EMTUSA	Otros procedimientos: arbitraje

Ámbito: Jaen

Estado	Expediente	Denominación	Procedimiento
Desistido: petición de la parte actora	23/2005/012	SOCIBUS, S.L.	Previo a vía judicial
Desistido: petición de la parte actora	23/2005/032	VALEO ILUMINACIÓN, S.A.	Previo a huelga
Desistido: petición de la parte actora	23/2005/044	EUREST COLECTIVIDADES, S.A.	Previo a vía judicial
Desistido: petición de la parte actora	23/2005/055	EUREST COLECTIVIDADES, S.A.	Previo a vía judicial
Desistimiento por desconvocatoria de huelga	23/2005/010	VALEO ILUMINACIÓN, S.A.	Previo a huelga
Desistimiento por desconvocatoria de huelga	23/2005/013	TECNOPET, S.A.	Previo a huelga
Desistimiento por desconvocatoria de huelga	23/2005/019	SANTANA MOTOR Y SANTANA MOTOR ANDALUCÍA	Previo a huelga
Desistimiento por desconvocatoria de huelga	23/2005/026	ELDON ESPAÑA, S.A.	Previo a huelga
Desistimiento por desconvocatoria de huelga	23/2005/031	VALEO ILUMINACIÓN, S.A.	Previo a huelga

Desistimiento por desconvocatoria de huelga	23/2005/036	TRANSPORTES URBANOS DE LINARES Y AULISA	Previo a huelga
Concluido con avenencia	23/2005/002	YANTAR EL CARMEN. S.A.	Previo a huelga
Concluido con avenencia	23/2005/004	GRUPO DE EMPRESAS SOCIALES DE JAEN, S.L.	Previo a huelga
Concluido con avenencia	23/2005/005	AGUAS JAÉN	Previo a vía judicial
Concluido con avenencia	23/2005/006	SECTOR HOSTELERIA JAEN	General
Concluido con avenencia	23/2005/007	TABLEROS TRADEMA, S.L.	Previo a huelga
Concluido con avenencia	23/2005/008	AUTOBUSES URBANOS LINARES, S.A. (AULISA)	Previo a huelga
Concluido con avenencia	23/2005/014	FRIOCONFIT, S.L.	Previo a vía judicial
Concluido con avenencia	23/2005/020	AGUAS DE JAÉN, S.A.	General
Concluido con avenencia	23/2005/021	SECTOR MADERA Y CORCHO JAÉN	General
Concluido con avenencia	23/2005/022	SECTOR MADERA Y CORCHO JAÉN	Previo a huelga
Concluido con avenencia	23/2005/023	PLASMON, S.L.	General
Concluido con avenencia	23/2005/024	CAMINOS JAÉN, S.A.	Previo a huelga
Concluido con avenencia	23/2005/029	SECTOR DERIVADOS CEMENTO Y COMERCIO MATERIALES CONSTRUCCIÓN JAÉN	General
Concluido con avenencia	23/2005/030	DINOSOL SUPERMERCADOS, S.L.	Previo a vía judicial
Concluido con avenencia	23/2005/033	LIDL SUPERMERCADOS, S.L.	Previo a vía judicial
Concluido con avenencia	23/2005/034	EULEN, S.A	Previo a vía judicial
Concluido con avenencia	23/2005/038	FALCON CONTRATAS Y SEGURIDAD, S.A.	Previo a vía judicial
Concluido con avenencia	23/2005/040	SECTOR HOSTELERIA JAEN	Previo a vía judicial
Concluido con avenencia	23/2005/042	AYUNTAMIENTO DE UBEDA	Previo a huelga
Concluido con avenencia	23/2005/045	ESTEBAN MORALES RUIZ, S.L.	Previo a huelga
Concluido con avenencia	23/2005/047	AMBULANCIAS MANUEL PASQUAU	Previo a huelga
Concluido con avenencia	23/2005/048	Mª DEL CARMEN LINARES DE DIOS (MANGO)	Previo a vía judicial
Concluido con avenencia	23/2005/050	AGUAS DE JAEN, S.A.	Previo a vía judicial
Concluido con avenencia	23/2005/052	ILITURGITANA DE SUPERMERCADOS, S.L.	General
Concluido con avenencia	23/2005/054	Mª DEL CARMEN LINARES DE DIOS (MANGO)	Previo a huelga
Concluido sin avenencia	23/2005/001	SMURFIT ESPAÑA, S.A.	Previo a vía judicial
Concluido sin avenencia	23/2005/003	AGUAS DE JAEN	Previo a vía judicial
Concluido sin avenencia	23/2005/009	YANTAR EL CARMEN, S.A.	Previo a vía judicial
Concluido sin avenencia	23/2005/011	SOCIBÚS, S.L.	Previo a huelga
Concluido sin avenencia	23/2005/015	APROMPSI	Previo a vía judicial
Concluido sin avenencia	23/2005/016	HOLCIM ESPAÑA, S.A.	Previo a vía judicial
Concluido sin avenencia	23/2005/018	FUNDACIÓN DIAGRAMA INTERVENCIÓN PSICOSOCIAL	Previo a vía judicial
Concluido sin avenencia	23/2005/025	INDUSTRIAS ALGAMA, S.L.	Previo a vía judicial
Concluido sin avenencia	23/2005/027	PEMABE, SERVICIO DE PUBLICIDAD EXTERIOR, S.L.	Previo a vía judicial
Concluido sin avenencia	23/2005/028	DIA %, S.A.	Previo a vía judicial
Concluido sin avenencia	23/2005/037	SMURFIT MENGIBAR, S.A.	Previo a vía judicial
Concluido sin avenencia	23/2005/041	SECTOR COMERCIO DEL METAL Y ELECTRICIDAD JAEN	Previo a vía judicial
Concluido sin avenencia	23/2005/043	AMBULANCIAS MANUEL PASQUAU	Previo a vía judicial
Concluido sin avenencia	23/2005/049	AGUAS DE JAEN, S.A.	Previo a vía judicial
Concluido sin avenencia	23/2005/051	PREFABRICADOS GUADALQUIVIR,S.L.	Previo a vía judicial
Concluido sin avenencia	23/2005/056	MATRESUR, S.A.	Previo a vía judicial
Intentado sin efecto	23/2005/035	TEAN E INEMARSA	Previo a huelga
Intentado sin efecto	23/2005/046	ESTEBAN MORALES RUIZ, S.L.	Previo a huelga
Intentado sin efecto	23/2005/053	LINCAMAR S.A.	General
Arbitraje concluido	23/2005/039	AGUAS DE JAÉN, S.A.	Otros procedimientos: arbitraje
Arbitraje NO tramitado	23/2005/017	AGUAS DE JAEN, S.A.	Otros procedimientos: arbitraje

Ámbito: Málaga

Estado	Expediente	Denominación	Procedimiento
Pendiente	29/2005/128	HOTEL LA BARRACUDA	Previo a vía judicial
Desistido: incomparecencia de la parte actora	29/2005/016	BINGO CORDOBA SUR, S.L.	Previo a vía judicial
Desistido: incomparecencia de la parte actora	29/2005/039	CLECE-(HOSPITAL CARLOS HAYA)	Previo a vía judicial
Desistido: petición de la parte actora	29/2005/025	COMPAÑÍA NAL. PARQUES Y ATRACCIONES (TIVOLI)	Previo a vía judicial
Desistido: petición de la parte actora	29/2005/026	UNION PROVINCIAL DE CC.OO. DE MALAGA Y CCOO-A	Previo a vía judicial
Desistido: petición de la parte actora	29/2005/027	FAHALA, S.A.	Previo a vía judicial
Desistido: petición de la parte actora	29/2005/049	SCHINDLER, S.A.	Previo a vía judicial
Desistido: petición de la parte actora	29/2005/089	MECANIZADOS BERLANGA Y TRILLO	Previo a vía judicial
Desistido: petición de la parte actora	29/2005/115	SOL MELIA DINAMAR	Previo a huelga
Desistido: petición de la parte actora	29/2005/116	MAURICIO BERO ATTAR, S.A. (HOTEL TROPICANA)	Previo a vía judicial
Desistido: petición de la parte actora	29/2005/118	SKY CHEFS MADRID, S.A.	Previo a vía judicial
Desistido: petición de la parte actora	29/2005/127	TRANSPORTES PITANA S.L.	General
Desistimiento por desconvocatoria de huelga	29/2005/041	FIXTELECOM COSTUMER SERVICES CENTER, S.L.	Previo a huelga
Desistimiento por desconvocatoria de huelga	29/2005/073	EUROCE EUROPEA DE CONTRATAS, S.A.	Previo a huelga
Imposib. Celebración: excepciones procedimentales	29/2005/070	LIMPIASOL	Previo a huelga
Concluido con avenencia	29/2005/001	CASTILLO DE SAN LUIS (HOTEL EL FUERTE)	Previo a vía judicial
Concluido con avenencia	29/2005/009	ZARA ESPAÑA, S.A.	Previo a vía judicial
Concluido con avenencia	29/2005/013	HOTEL AMARAGUA	Previo a huelga
Concluido con avenencia	29/2005/014	CATSA - MÁLAGA	Previo a huelga
Concluido con avenencia	29/2005/018	TALHER, S.A.	Previo a vía judicial
Concluido con avenencia	29/2005/019	HOTEL PALMASOL	Previo a vía judicial
Concluido con avenencia	29/2005/020	EUROLIMP, S.A.	Previo a vía judicial
Concluido con avenencia	29/2005/021	ULTRAMAR EXPRESS TRANSPORT	Previo a vía judicial
Concluido con avenencia	29/2005/024	COMUNIDAD DE PROPIETARIOS LA BARRACUDA (HOTEL LA BARRACUDA)	Previo a vía judicial
Concluido con avenencia	29/2005/028	AENA (AEROPUERTO DE MALAGA)	Previo a vía judicial
Concluido con avenencia	29/2005/029	AENA (AEROPUERTO DE MALAGA)	Previo a vía judicial
Concluido con avenencia	29/2005/031	CLECE HOSPITAL CIVIL	Previo a huelga
Concluido con avenencia	29/2005/032	FIXTELECOM COSTUMER SERVICES CENTER, S.L.	Previo a huelga
Concluido con avenencia	29/2005/033	CONSORCIO DE TRANSPORTES SANITARIO Y OTROS	Previo a huelga
Concluido con avenencia	29/2005/037	COLUMBUS DIAMOND CENTRE, S.A.	Previo a vía judicial
Concluido con avenencia	29/2005/038	CESPA	Previo a huelga
Concluido con avenencia	29/2005/044	AYUNTAMIENTO DE ESTEPONA	Previo a vía judicial
Concluido con avenencia	29/2005/045	HOTEL TRITON (ESTABLECIMIENTOS HOTELEROS, S.A.)	Previo a vía judicial
Concluido con avenencia	29/2005/046	SCHINDLER, S.A.	Previo a huelga
Concluido con avenencia	29/2005/047	HOTEL LA SIERRA (DOMINGO CORRALES E HIJOS, S.L.)	Previo a vía judicial
Concluido con avenencia	29/2005/048	MANTENIMIENTOS CHAMICOS, S.L.	Previo a huelga
Concluido con avenencia	29/2005/052	SERVICIO DE TRIPULACIONES ANDALUZAS (SERTRISA)	Previo a vía judicial
Concluido con avenencia	29/2005/056	MCDONALD RESORT SPAIN, S.A.	Previo a vía judicial
Concluido con avenencia	29/2005/059	FAHALA GARDEN, S.L.	Previo a huelga

Concluido con avenencia	29/2005/060	RESIDENCIA SENIORS BENALMADENA	Previo a vía judicial
Concluido con avenencia	29/2005/063	ACOSOL, S.A.	Previo a vía judicial
Concluido con avenencia	29/2005/064	EMPRESA GESTORA DE ACTIVOS FUNERARIOS (GESMAP)	Previo a vía judicial
Concluido con avenencia	29/2005/067	ANA ARREZA CALLE (LIMPIEZAS ARRESA)	Previo a vía judicial
Concluido con avenencia	29/2005/075	SOL MELIA, S.A. (HOTEL SOL ALOHA PUERTO)	Previo a vía judicial
Concluido con avenencia	29/2005/079	LSG SKY CHEFS MADRID, S.A.	Previo a huelga
Concluido con avenencia	29/2005/082	NEXPROM S.A. (HOTEL DON PABLO)	Previo a huelga
Concluido con avenencia	29/2005/083	LOOT AND DOSH, S.L. (HOTEL CASTILLO DE MONDA)	Previo a vía judicial
Concluido con avenencia	29/2005/084	U.T.E. CLEGER, S.A.	Previo a huelga
Concluido con avenencia	29/2005/088	QUELLYN, B.V. (HOTEL PUENTE REAL)	Previo a huelga
Concluido con avenencia	29/2005/098	HOTEL TRYP GUADALMAR	Previo a vía judicial
Concluido con avenencia	29/2005/103	JARDINES MACHARAVIAYA	Previo a vía judicial
Concluido con avenencia	29/2005/104	LEISURE PARK, S.A. (SELWO MARINA)	Previo a vía judicial
Concluido con avenencia	29/2005/110	LIMPIEZAS MUNICIPALES Y PARQUE DEL OESTE,S.A.M.(LIMPOSAM)	Previo a vía judicial
Concluido con avenencia	29/2005/112	SERVICIO DE TRIPULACIONES ANDALUZAS (SERTRISA)	Previo a vía judicial
Concluido con avenencia	29/2005/114	TRANSFORMADOS VEGETALES, S.A.	Previo a huelga
Concluido con avenencia	29/2005/117	TRANS WORLD DIVERSIFID SERVICES S.L.	Previo a huelga
Concluido con avenencia	29/2005/124	AYUNTAMIENTO VELEZ MALAGA Y ALTEHENIA, S.L.	Previo a vía judicial
Concluido con avenencia	29/2005/125	SKY CHEFS MADRID, S.A.	Previo a vía judicial
Concluido sin avenencia	29/2005/005	LIMPOSAM	Previo a vía judicial
Concluido sin avenencia	29/2005/006	SMASSA, S.A.	Previo a vía judicial
Concluido sin avenencia	29/2005/007	PROSETECNISA	Previo a vía judicial
Concluido sin avenencia	29/2005/011	SERVICIOS MUNICIPALES DE ESTEPONA, S.L. Y OTROS	Previo a huelga
Concluido sin avenencia	29/2005/012	HOTEL SIROCO	Previo a huelga
Concluido sin avenencia	29/2005/015	LA CALA GOLF CLUB, S.A.	Previo a vía judicial
Concluido sin avenencia	29/2005/023	AKI BRICOLAGE	Previo a vía judicial
Concluido sin avenencia	29/2005/030	HOSPITAL COSTA DEL SOL	Previo a vía judicial
Concluido sin avenencia	29/2005/034	MAURICIO BERIRO ATTAR, S.A. (HOTEL TROPICANA)	Previo a vía judicial
Concluido sin avenencia	29/2005/035	AQUAGEST-SUR, S.A.	Previo a vía judicial
Concluido sin avenencia	29/2005/036	AKI BRICOLAGE	Previo a vía judicial
Concluido sin avenencia	29/2005/040	LIMPOSAM	Previo a vía judicial
Concluido sin avenencia	29/2005/043	HOTEL PRINCIPE SOL, (SOL MELIA, S.A.)	Previo a vía judicial
Concluido sin avenencia	29/2005/050	SECURITAS TRATAMIENTO INTEGRAL DE VALORES, S.A.	Previo a vía judicial
Concluido sin avenencia	29/2005/051	FAHALA GARDEN, S.L.	Previo a huelga
Concluido sin avenencia	29/2005/054	CENTRO MEDICO IASA, S.L.-HOSPITAL DE DIA VIRGEN DE LA SIERRA -	Previo a huelga
Concluido sin avenencia	29/2005/055	TRILLER, S.A. (HOTEL PYR)	Previo a vía judicial
Concluido sin avenencia	29/2005/057	HOTEL PRINCIPE SOL	Previo a vía judicial
Concluido sin avenencia	29/2005/065	CTSA. PORTILLO	Previo a vía judicial
Concluido sin avenencia	29/2005/066	HOSPITAL COSTA DEL SOL	Previo a vía judicial
Concluido sin avenencia	29/2005/068	ESTABLECIMIENTOS JUAN LUCAS, S.A.	Previo a vía judicial
Concluido sin avenencia	29/2005/069	MANTENIMIENTOS CHAMICO, S.L.	Previo a huelga
Concluido sin avenencia	29/2005/071	BINGOS CORDOBA SUR, S.L. (BINGOS VELAZQUEZ)	Previo a vía judicial
Concluido sin avenencia	29/2005/076	FUNDACION ALOHA COLLEGE	Previo a vía judicial
Concluido sin avenencia	29/2005/080	EL CORTE INGLES, S.A.	Previo a vía judicial
Concluido sin avenencia	29/2005/081	CENTRO ASISTENCIAL SAN JUAN DE DIOS	Previo a vía judicial
Concluido sin avenencia	29/2005/085	CALA GOLF CLUB, S.A.	Previo a vía judicial
Concluido sin avenencia	29/2005/087	LIMPOSAN (LIMPIEZAS MUNICIPALES Y PARQUE DEL OESTE S.A.M.)	Previo a vía judicial
Concluido sin avenencia	29/2005/090	HOTEL TRYP GUADALMAR	Previo a vía judicial

Concluido sin avenencia	29/2005/091	CENTRO ASISTENCIAL SAN JUAN DE DIOS	Previo a vía judicial
Concluido sin avenencia	29/2005/092	EUROCEEN EUROPEA DE CONTRATAS, S.A.	Previo a vía judicial
Concluido sin avenencia	29/2005/093	IBERIA LINEAS AEREAS DE ESPAÑA, S.A.	Previo a vía judicial
Concluido sin avenencia	29/2005/094	MANTENIMIENTO Y SERVICIOS MAYSE, S.L.	Previo a vía judicial
Concluido sin avenencia	29/2005/095	SWING 2000, S.L. (H10 HOTEL PALMASOL)	Previo a vía judicial
Concluido sin avenencia	29/2005/097	GERENCIA MUNICIPAL DE URBANISMO	Previo a vía judicial
Concluido sin avenencia	29/2005/099	HOTEL TRYP GUADALMAR	Previo a vía judicial
Concluido sin avenencia	29/2005/100	AUTOPISTA DEL SOL C.E.S.A.	General
Concluido sin avenencia	29/2005/102	SEGUR IBERICA, S.A.	Previo a vía judicial
Concluido sin avenencia	29/2005/107	CLECE, S.A. (CONTRATA LIMPIEZA MATERNO HOSPITAL CIVIL)	Previo a vía judicial
Concluido sin avenencia	29/2005/108	SAR RESIDENCIAL Y ASISTENCIAL ANDALUCIA, S.A. (CENTRO DE TRABAJO BENALMADENA)	Previo a vía judicial
Concluido sin avenencia	29/2005/109	CLECE, S.A. (UNIVERSIDAD)	Previo a vía judicial
Concluido sin avenencia	29/2005/111	MECANIZADOS BERLANGA Y TRILLO, S.L.	Previo a vía judicial
Concluido sin avenencia	29/2005/119	CLECE S.A. (UNIVERSIDAD DE MÁLAGA)	Previo a vía judicial
Concluido sin avenencia	29/2005/120	IBERIA-LAE	Previo a vía judicial
Concluido sin avenencia	29/2005/121	HOTEL TRITON (ESTABLECIMIENTOS HOTELEROS, S.A.)	Previo a huelga
Concluido sin avenencia	29/2005/123	GERENCIA MUNICIPAL DE URBANISMO	Previo a vía judicial
Concluido sin avenencia	29/2005/126	IBERIA L.A.E., S.A.	Previo a vía judicial
Intentado sin efecto	29/2005/002	CLECE CARLOS HAYA	Previo a vía judicial
Intentado sin efecto	29/2005/003	UTE MAINTENEGRA MALAGA	Previo a vía judicial
Intentado sin efecto	29/2005/004	BINGOS CORDOBA SUR, S.L. (BINGO VELAZQUEZ)	Previo a vía judicial
Intentado sin efecto	29/2005/008	T-SYSTEM ELTEC, S.A.	Previo a vía judicial
Intentado sin efecto	29/2005/010	HOTEL SIROCO	Previo a vía judicial
Intentado sin efecto	29/2005/017	GOLPES DE MAR (HOTEL ALOHA PLAYA)	Previo a vía judicial
Intentado sin efecto	29/2005/022	BINGO CORDOBA SUR, S.L.	Previo a vía judicial
Intentado sin efecto	29/2005/042	GERENCIA MUNICIPAL DE URBANISMO	Previo a vía judicial
Intentado sin efecto	29/2005/053	EDALFRIO, S.A.	Previo a vía judicial
Intentado sin efecto	29/2005/058	CENTRO ASISTENCIAL SAN JUAN DE DIOS	Previo a vía judicial
Intentado sin efecto	29/2005/061	DINOSOL SUPERMERCADOS, S.L.	Previo a vía judicial
Intentado sin efecto	29/2005/062	DINOSOL SUPERMERCADOS, S.L.	Previo a vía judicial
Intentado sin efecto	29/2005/072	AYUNTAMIENTO RINCÓN DE LA VICTORIA	Previo a vía judicial
Intentado sin efecto	29/2005/074	GESTO HOTELERA COSTA DEL SOL, S.L. (HOTEL AMARAGUA)	Previo a vía judicial
Intentado sin efecto	29/2005/077	CESPA Y CONSORCIO GUADALTEBA	Previo a huelga
Intentado sin efecto	29/2005/078	DINOSOL SUPERMERCADOS, S.L.	Previo a vía judicial
Intentado sin efecto	29/2005/086	SANTA CLARA BEACH, S.L.	Previo a huelga
Intentado sin efecto	29/2005/096	ADIF	Previo a vía judicial
Intentado sin efecto	29/2005/101	FUJITSU MANUFACTURING, S.A.U.	Previo a huelga
Intentado sin efecto	29/2005/105	SOL MELIA DINAMAR	Previo a vía judicial
Intentado sin efecto	29/2005/106	SOL MELIA S.A. (HOTEL TRYP GUADALMAR)	Previo a huelga
Intentado sin efecto	29/2005/113	TURISMO Y DEPORTES S.A. (HOTEL SIROCO)	Previo a vía judicial
Intentado sin efecto	29/2005/122	SOL MELIA DINAMAR	Previo a huelga

Ámbito: Sevilla

Estado	Expediente	Denominación	Procedimiento
Archivado por falta de subsanación	41/2005/155	SECTOR LIMPIEZA DE EDIFICIOS Y LOCALES DE SEVILLA (DETERMINACION SERVICIOS MINIMOS)	Previo a huelga
Archivado por falta de subsanación	41/2005/162	LACFAMEL Y MARIO CARMONA CABANILLAS	Previo a vía judicial
Desistido:	41/2005/051	RENDELSUR, S.A.	Previo a vía judicial

Incomparecencia de la parte actora			
Desistido: incomparecencia de la parte actora	41/2005/091	RENDELSUR, S.A.	Previo a vía judicial
Desistido: petición de la parte actora	41/2005/003	TEATRO MAESTRANZA Y SALAS DEL ARENAL, S.A.	Previo a huelga
Desistido: petición de la parte actora	41/2005/064	SECTOR INDUSTRIA ACEITE Y DERIVADOS	Previo a vía judicial
Desistido: petición de la parte actora	41/2005/098	CODESOSA, S.L.	Previo a huelga
Desistido: petición de la parte actora	41/2005/164	SECTOR AYUDA A DOMICILIO SEVILLA	General
Desistimiento por desconvocatoria de huelga	41/2005/066	AYUNTAMIENTO DE ALCALA DE GUADAIRA	Previo a huelga
No competencia SERCLA	41/2005/070	BSN GLASS PACK ESPAÑA, S.A.	Previo a huelga
Concluido con avenencia	41/2005/002	CLINICA ESPERANZA DE TRIANA Y CLINICA GALERTALES	Previo a vía judicial
Concluido con avenencia	41/2005/005	EUROLIMP, S.A. (UNIVERSIDAD DE SEVILLA)	Previo a huelga
Concluido con avenencia	41/2005/010	AYUNTAMIENTO DE SEVILLA	Previo a huelga
Concluido con avenencia	41/2005/012	MP COMPONENTES MECANICOS, S.L.	Previo a vía judicial
Concluido con avenencia	41/2005/014	SOR ANGELA DE LA CRUZ, S.C.A.	Previo a vía judicial
Concluido con avenencia	41/2005/018	EGMASA CAUCE DEL RIO GUADAMAR	Previo a vía judicial
Concluido con avenencia	41/2005/019	ROTULOS GIRALDA Y LUMINOSOS GIRALDA	Previo a huelga
Concluido con avenencia	41/2005/021	ALTADIS, S.A.	Previo a vía judicial
Concluido con avenencia	41/2005/022	EASA DEL SUR, S.A.	Previo a vía judicial
Concluido con avenencia	41/2005/024	CONTRATA FERROVIARIA CLECE, S.A.	Previo a huelga
Concluido con avenencia	41/2005/025	SECTOR SOLADORES SEVILLA	Previo a huelga
Concluido con avenencia	41/2005/027	COOPERATIVA AGRICOLA VIRGEN DE BELEN, S.C.A.	Previo a vía judicial
Concluido con avenencia	41/2005/035	SERMICRO	Previo a huelga
Concluido con avenencia	41/2005/036	EXTRUGAL 2 S.L. Y SERVIAX, S.L.	Previo a huelga
Concluido con avenencia	41/2005/038	CALDERINOX, S.A.	Previo a huelga
Concluido con avenencia	41/2005/041	MARTINEZ CANO, S.A.	Previo a huelga
Concluido con avenencia	41/2005/045	EULEN EADS CASA	Previo a vía judicial
Concluido con avenencia	41/2005/053	SEDAVES, S.L.	Previo a vía judicial
Concluido con avenencia	41/2005/055	ACEITUNAS Y CONSERVAS S.A.L.	Previo a vía judicial
Concluido con avenencia	41/2005/056	SEDAVES, S.L.	Previo a vía judicial
Concluido con avenencia	41/2005/058	INDUSTRIAS DEL HORMIGON MOLDEADO, S.A.	Previo a huelga
Concluido con avenencia	41/2005/061	AGRUMAN, S.L.	Previo a vía judicial
Concluido con avenencia	41/2005/065	UNIVERSAL PLANTAS, S.A.	Previo a vía judicial
Concluido con avenencia	41/2005/068	SK - 3000 (antigua TGA)	Previo a huelga
Concluido con avenencia	41/2005/074	LOGISTA, S.A.	Previo a huelga
Concluido con avenencia	41/2005/075	AEROESTRUCTURA SEVILLA, S.L.	Previo a vía judicial
Concluido con avenencia	41/2005/076	GESTION C, S.L.	Previo a vía judicial
Concluido con avenencia	41/2005/077	REMSA Y CALEM, S.A.	Previo a vía judicial
Concluido con avenencia	41/2005/081	AMBULANCIAS ASTE	Previo a huelga
Concluido con avenencia	41/2005/082	EUCOMSA	Previo a huelga
Concluido con avenencia	41/2005/084	EDESA, SOCIEDAD COOPERATIVA	Previo a vía judicial
Concluido con avenencia	41/2005/085	MAC PRODUCTIVIDAD	Previo a huelga
Concluido con avenencia	41/2005/087	HEINEKEN ESPAÑA, S.A.	Previo a vía judicial
Concluido con avenencia	41/2005/092	HOSPITAL DE SAN JUAN DE DIOS	Previo a vía judicial
Concluido con avenencia	41/2005/095	URBASER, S.A.	Previo a huelga
Concluido con avenencia	41/2005/096	TEATRO MAESTRANZA Y SALAS DE DEL ARENAL, S.A.	Previo a vía judicial
Concluido con avenencia	41/2005/100	SOCIBUS, S.A.	Previo a huelga
Concluido con avenencia	41/2005/101	DISTRIBUIDORA INTERNACIONAL DE	Previo a huelga

		ALIMENTACION, S.A.	
Concluido con avenencia	41/2005/107	FCC MEDIO AMBIENTE. S.A.	Previo a vía judicial
Concluido con avenencia	41/2005/108	AERONAÚTICA DEL SUR, S.A.L.	Previo a vía judicial
Concluido con avenencia	41/2005/112	PARQUE ISLA MAGICA S.A.	Previo a huelga
Concluido con avenencia	41/2005/113	FCC MEDIO AMBIENTE, S.A.	Previo a huelga
Concluido con avenencia	41/2005/114	RENAER GRASAS, S.L.	Previo a huelga
Concluido con avenencia	41/2005/115	RENAER GRASAS, S.L.	Previo a huelga
Concluido con avenencia	41/2005/118	MARHAN SUMINISTROS, S.L. (CAFETERIA HOSPITAL DE VALME)	Previo a huelga
Concluido con avenencia	41/2005/121	GRUPO KALISE MENORQUINA	Previo a vía judicial
Concluido con avenencia	41/2005/125	ULLASTRES SERVICIOS, S.L.	General
Concluido con avenencia	41/2005/126	VEGA E HIJOS, S.A.	Previo a huelga
Concluido con avenencia	41/2005/127	CONSTRUCCIONES FRANCISCO GALAN, S.L. Y CONEZ, S.L.	Previo a huelga
Concluido con avenencia	41/2005/135	CESPA-CONTEN Y CESPA GR	Previo a huelga
Concluido con avenencia	41/2005/136	COOPERATIVA AGRARIA NARANJERA LOS ALCORES, S.C.A.	Previo a huelga
Concluido con avenencia	41/2005/137	URBASER, S.A. (LEBRIJA)	Previo a huelga
Concluido con avenencia	41/2005/141	HOTEL BARCELO RENACIMIENTO	Previo a vía judicial
Concluido con avenencia	41/2005/145	SECTOR LIMPIEZA DE EDIFICIOS Y LOCALES DE SEVILLA	Previo a huelga
Concluido con avenencia	41/2005/147	COOPERATIVA AGRARIA NARANJERA LOS ALCORES, S.C.A.	General
Concluido con avenencia	41/2005/149	SAINT-GOBAIN VICASA	Previo a huelga
Concluido con avenencia	41/2005/150	SECTOR OPERADORES LOGISTICOS SEVILLA	Previo a huelga
Concluido sin avenencia	41/2005/001	CEMENTOS PORTLAN VALDERRIVAS, S.A.	Previo a vía judicial
Concluido sin avenencia	41/2005/004	HERMANDAD DE LA SANTA CARIDAD	General
Concluido sin avenencia	41/2005/006	FUNDACIÓN ANDALUZA INTEGRACIÓN SOCIAL DEL ENFERMO MENTAL	Previo a vía judicial
Concluido sin avenencia	41/2005/007	NIKE RENTAIL, S.A.	Previo a vía judicial
Concluido sin avenencia	41/2005/008	SANTOS LOGÍSTICA, S.L..	Previo a vía judicial
Concluido sin avenencia	41/2005/009	TUSSAM (AGRUPACION SINDICAL DE CONDUCTORES)	Previo a vía judicial
Concluido sin avenencia	41/2005/011	UTREWAL, S.A.	Previo a vía judicial
Concluido sin avenencia	41/2005/015	LOS AMARILLOS, S.L.	Previo a vía judicial
Concluido sin avenencia	41/2005/016	SILLONSUR, S.A. Y FORMA 5	Previo a huelga
Concluido sin avenencia	41/2005/017	LIPASAM	Previo a vía judicial
Concluido sin avenencia	41/2005/020	TUSSAM (AGRUPACION SINDICAL DE CONDUCTORES)	Previo a vía judicial
Concluido sin avenencia	41/2005/023	EUCOMSA	Previo a huelga
Concluido sin avenencia	41/2005/026	ZARA ESPAÑA, S.A.	Previo a vía judicial
Concluido sin avenencia	41/2005/028	PATRONATO DEL REAL ALCAZAR	Previo a huelga
Concluido sin avenencia	41/2005/029	SILLÓN SUR, S.A.	Previo a vía judicial
Concluido sin avenencia	41/2005/030	FORMA 5, S.A.	Previo a vía judicial
Concluido sin avenencia	41/2005/031	CROWN EMBALAJES ESPAÑA Y BERGE MARITIMA	Previo a vía judicial
Concluido sin avenencia	41/2005/032	SADA ANDALUCIA, S.A.	Previo a vía judicial
Concluido sin avenencia	41/2005/033	EUCOMSA	Previo a vía judicial
Concluido sin avenencia	41/2005/034	EUCOMSA	Previo a vía judicial
Concluido sin avenencia	41/2005/037	ABENTEL TELECOMUNICACIÓN, S.A.	Previo a vía judicial
Concluido sin avenencia	41/2005/039	TUSSAM	Previo a vía judicial
Concluido sin avenencia	41/2005/040	CORPORACION ALIMENTARIA PEÑA SANTA, S.A.	Previo a vía judicial
Concluido sin avenencia	41/2005/042	VERIFICACIONES INDUSTRIALES DE ANDALUCIA, S.A.	Previo a vía judicial
Concluido sin avenencia	41/2005/043	PULEVA FOOD, S.L.	Previo a vía judicial
Concluido sin avenencia	41/2005/044	EUCOMSA	Previo a huelga
Concluido sin avenencia	41/2005/047	SECURITAS TRATAMIENTO INTEGRAL DE VALORES, S.A.	Previo a vía judicial

Concluido sin avenencia	41/2005/050	SERVICIOS DE TELEMARKETING, S.A.	Previo a huelga
Concluido sin avenencia	41/2005/052	SITEL IBERICA TELESERVICES, S.A.	Previo a vía judicial
Concluido sin avenencia	41/2005/054	TUSSAM	Previo a vía judicial
Concluido sin avenencia	41/2005/057	ISFAS, CLECE Y CRUZ VERDE	Previo a vía judicial
Concluido sin avenencia	41/2005/059	EXCMA. DIPUTACIÓN DE SEVILLA	Previo a vía judicial
Concluido sin avenencia	41/2005/060	EXCMA. DIPUTACIÓN DE SEVILLA	Previo a vía judicial
Concluido sin avenencia	41/2005/062	EUCOMSA	Previo a huelga
Concluido sin avenencia	41/2005/063	HELVETIA PREVISION, SOCIEDAD ANÓNIMA DE SEGUROS Y REASEGUROS	Previo a vía judicial
Concluido sin avenencia	41/2005/069	EUCOMSA	Previo a huelga
Concluido sin avenencia	41/2005/071	MANUFACTURA ESPAÑOLA DEL CORCHO, S.A.	Previo a huelga
Concluido sin avenencia	41/2005/072	LIDL SUPERMERCADOS, S.A.	Previo a vía judicial
Concluido sin avenencia	41/2005/078	PAE GOVERNMENT SERVICES	Previo a vía judicial
Concluido sin avenencia	41/2005/079	SOCIEDAD SAN VICENTE DE PAUL	Previo a vía judicial
Concluido sin avenencia	41/2005/083	FUNDACION AUDIOVISUAL DE ANDALUCIA	Previo a vía judicial
Concluido sin avenencia	41/2005/086	TUSSAM	Previo a vía judicial
Concluido sin avenencia	41/2005/088	EUROLIMP S.A.	Previo a vía judicial
Concluido sin avenencia	41/2005/089	AGESA	General
Concluido sin avenencia	41/2005/090	AYUNTAMIENTO DE LEBRIJA	Previo a vía judicial
Concluido sin avenencia	41/2005/093	DIPUTACION PROVINCIAL DE SEVILLA	Previo a vía judicial
Concluido sin avenencia	41/2005/097	MARHAN SUMINISTROS (CAFETERIAS DEL HOSPITAL DE VALME)	Previo a huelga
Concluido sin avenencia	41/2005/102	SESTISE, S.A. (SOCIEDAD ESTATAL ESTIBA Y DESESTIBA PUERTO SEVILLA)	Previo a vía judicial
Concluido sin avenencia	41/2005/104	PARQUE ISLA MÁGICA, S.A.	Previo a vía judicial
Concluido sin avenencia	41/2005/109	ROCA SANITARIOS, S.A.	Previo a vía judicial
Concluido sin avenencia	41/2005/110	HEINEKEN ESPAÑA, S.A.	Previo a vía judicial
Concluido sin avenencia	41/2005/116	SITEL IBERICA TELESERVICES, S.A.	Previo a vía judicial
Concluido sin avenencia	41/2005/117	UNIVERSAL PLANTAS, S.A.	Previo a vía judicial
Concluido sin avenencia	41/2005/120	IZAR, IMISA Y MYMAIN	Previo a huelga
Concluido sin avenencia	41/2005/122	EUCOMSA	General
Concluido sin avenencia	41/2005/124	EULEN, S.A.	Previo a vía judicial
Concluido sin avenencia	41/2005/130	TELEVISION ESPAÑOLA, S.A.	Previo a vía judicial
Concluido sin avenencia	41/2005/131	TELEPERFORMANCE ESPAÑA, S.A.	Previo a huelga
Concluido sin avenencia	41/2005/132	UTE TRANSPORTES SANITARIOS MACARENA	Previo a vía judicial
Concluido sin avenencia	41/2005/134	SECTOR AYUDA A DOMICILIO SEVILLA	Previo a huelga
Concluido sin avenencia	41/2005/138	SAINT GOBAIN VICASA, S.A.	Previo a vía judicial
Concluido sin avenencia	41/2005/142	GESPRO OUTSOURCING Y BARCELO HOTELS MEDITERRANEO	Previo a vía judicial
Concluido sin avenencia	41/2005/143	MATADEROS FRIGORIFICOS NTRA. SRA. DEL CARMEN, S.L.	Previo a huelga
Concluido sin avenencia	41/2005/146	SERYGES, S.L.	Previo a vía judicial
Concluido sin avenencia	41/2005/148	SECTOR AYUDA A DOMICILIO SEVILLA	Previo a huelga
Concluido sin avenencia	41/2005/151	ANGEL CAMACHO, S.A.	Previo a vía judicial
Concluido sin avenencia	41/2005/152	FUNDACION SOCIO LABORAL ANDALUCIA Y UGT ANDALUCIA	Previo a vía judicial
Concluido sin avenencia	41/2005/153	TRANSPORTES URBANOS DE SEVILLA (TUSSAM)	Previo a vía judicial
Concluido sin avenencia	41/2005/154	EXCMA.DIPUTACIÓN DE SEVILLA (OPAEF)	Previo a vía judicial
Concluido sin avenencia	41/2005/157	SADA ANDALUCIA, S.A.	Previo a vía judicial
Concluido sin avenencia	41/2005/159	SECTOR AYUDA A DOMICILIO SEVILLA	Previo a huelga
Concluido sin avenencia	41/2005/160	VIZUETE, S.L.	Previo a vía judicial
Concluido sin avenencia	41/2005/161	EUCOMSA	Previo a vía judicial
Concluido sin avenencia	41/2005/165	CLINICA ESPERANZA DE TRIANA, S.A. Y CLINICA GALERTALES, S.L.	Previo a vía judicial
Concluido sin avenencia	41/2005/166	ASOCIACION SEVILLANA DE AYUDA A DOMICILIO Y	Previo a vía judicial

		UGT	
Intentado sin efecto	41/2005/067	INTESUR, S.A.	Previo a huelga
Intentado sin efecto	41/2005/105	EDESA, SOCIEDAD COOPERATIVA	Previo a vía judicial
Intentado sin efecto	41/2005/119	RENDELSUR, S.A.	Previo a vía judicial
Intentado sin efecto	41/2005/128	EUROLIMP, S.A.	Previo a vía judicial
Intentado sin efecto	41/2005/129	TELEFONICA	Previo a vía judicial
Intentado sin efecto	41/2005/140	ADMINISTRADOR DE ESTRUCTURAS FERROVIARIAS (ADIF)	Previo a vía judicial
Intentado sin efecto	41/2005/144	INSTITUTO MUNICIPAL DE DEPORTES	Previo a vía judicial
Intentado sin efecto	41/2005/156	AUTORIDAD PORTUARIA DE SEVILLA	Previo a vía judicial
Intentado sin efecto	41/2005/163	SANTA BARBARA SISTEMAS, S.A.	Previo a vía judicial
Arbitraje concluido	41/2005/133	VEGA E HIJOS, S.A.	Otros procedimientos: arbitraje

Ámbito: Interprovincial

Estado	Expediente	Denominación	Procedimiento
No competencia SERCLA	41/2005/103	GENERAL DYNAMICS	Previo a vía judicial
Concluido con avenencia	41/2005/013	CONSEJERIA DE JUSTICIA Y ADMINISTRACION PUBLICA (PERSONAL LABORAL)	Previo a vía judicial
Concluido con avenencia	41/2005/046	API, API CONSERVACION, EMISA, JICAR Y MARTIN CASILLAS	Previo a huelga
Concluido con avenencia	41/2005/073	AUMAR SACE	Previo a huelga
Concluido con avenencia	41/2005/080	SECTOR ENSEÑANZA CENTROS CONCERTADOS ANDALUCIA	General
Concluido con avenencia	41/2005/099	API, API CONSERVACION, EMISA, JICAR Y MARTIN CASILLAS	General
Concluido con avenencia	41/2005/106	QUALYTEL	General
Concluido con avenencia	41/2005/139	ASOCIACION ANDALUZA ENTIDADES CONCESIONARIAS DE ITV	General
Concluido sin avenencia	11/2005/059	TRANSPORTES GENERALES COMES, S.A.	Previo a vía judicial
Concluido sin avenencia	41/2005/048	QUALITEL Y MK PLAN 21 (SERVICIOS DE EMERGENCIA 112 Y 061)	Previo a huelga
Concluido sin avenencia	41/2005/049	QUALITEL Y MK PLAN 21 (SERVICIOS DE EMERGENCIA 112 Y 061)	Previo a huelga
Concluido sin avenencia	41/2005/094	EMERGENCIAS SANITARIAS (EPES) Y QUALYTEL	Previo a huelga
Concluido sin avenencia	41/2005/111	FAISEM	Previo a vía judicial
Concluido sin avenencia	41/2005/158	E.P. DESARROLLO AGRARIO Y PESQUERO DE ANDALUCIA	Previo a vía judicial
Intentado sin efecto	41/2005/123	SECTOR ENSEÑANZA CENTROS CONCERTADOS ANDALUCIA	General