

CONSEJERÍA DE INNOVACIÓN, CIENCIA Y EMPRESA

RESULTADOS ESTADÍSTICOS
DE LA INSPECCIÓN TÉCNICA
DE VEHÍCULOS EN ANDALUCÍA

AÑO 2005



JUNTA DE ANDALUCÍA

RESULTADOS ESTADÍSTICOS
DE LA INSPECCIÓN TÉCNICA
DE VEHÍCULOS EN ANDALUCÍA

AÑO 2005

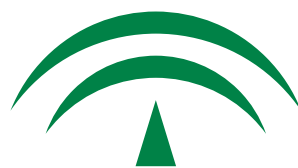

JUNTA DE ANDALUCÍA
CONSEJERÍA DE INNOVACIÓN, CIENCIA Y EMPRESA

Resultados Estadísticos de la Inspección Técnica de Vehículos en Andalucía



PRESENTACIÓN

La inspección técnica de vehículos, en siglas I.T.V., viene impuesta por la Directiva Comunitaria 77/143/CEE, cuya última revisión es la Directiva 2003/27/CEE, y por los Reales Decretos 1987/1985 y 2042/1994.

Esta inspección técnica se realiza a los vehículos con carácter periódico, y tiene por objeto comprobar que reúnen las condiciones técnicas exigidas por la legislación vigente para su circulación por las vías públicas; con ello se consigue la mejora de las condiciones de seguridad vial y de respeto al medio ambiente.

La publicación que ahora se presenta contiene información de tipo estadístico sobre la inspección técnica en nuestra Comunidad. Se pretende así dar a conocer periódicamente, a la luz de los datos expuestos, cual es la situación del parque de automóviles de Andalucía, así como las condiciones de seguridad de los distintos sistemas mecánicos y componentes de los vehículos.

Esta información supone una gran ayuda a la Administración para el ejercicio de las funciones de seguimiento y control del Sistema de I.T.V., para los profesionales, fabricantes, talleres y todos los sectores vinculados de una forma u otra a la inspección, y por supuesto a las estaciones de I.T.V., en las que se realizan los controles y son los responsables últimos del servicio de cara al usuario.

CONTENIDO

La información contenida en esta publicación se presenta en forma de cuadros estadísticos y gráficos, centrándose en tres estudios perfectamente diferenciados:

- *Resultados de la inspección por tipo de vehículo y antigüedad: permite conocer el parque automovilístico en cuanto al rechazo por tipos de vehículos, provincias y antigüedad.*
- *Resultados de la inspección por tipo de defecto: donde se evalúa la distribución de los defectos detectados en la inspección en los distintos sistemas sometidos a examen en la I.T.V., segregándose la información aportada por tipos de vehículos, provincias y grupos de defectos.*
- *Grado de cumplimiento de inspección: en el que se detalla por tipo de vehículo y provincias, cual ha sido la respuesta del parque de vehículos de Andalucía ante la obligatoriedad de realizar la inspección.*

ÁMBITO DEL ESTUDIO

La población estadística estudiada es el conjunto de los vehículos inspeccionados en las estaciones de I.T.V. de Andalucía en el marco de las inspecciones periódicas realizadas en el ejercicio 2005. Además, se ha limitado el cómputo a las primeras inspecciones, no incluyéndose las segundas o sucesivas inspecciones que puedan realizar los vehículos como consecuencia del rechazo en la primera inspección.

Por su mayor incidencia sobre la seguridad vial, y dado que suponen en su conjunto un 90% del parque, se restringe el estudio a los siguientes tipos de vehículos:

- *Turismos destinados a uso particular.*
- *Vehículos destinados al transporte de mercancías de Peso Máximo Autorizado (P.M.A.) inferior o igual a 3.500 kg.*
- *Vehículos destinados al transporte de mercancías de Peso Máximo Autorizado (P.M.A.) superior a 3.500 kg.*
- *Autobuses.*

RESULTADOS

Los resultados obtenidos se agrupan en tres epígrafes:

Resultados de la inspección por tipo de vehículo y antigüedad.

- *Refleja la distribución de los vehículos en cuanto a los resultados de inspección en función de su antigüedad, indicando además el porcentaje de vehículos que no superan la inspección.*
- *Se realiza un cuadro estadístico para cada tipo de vehículo, en el que las filas de la tabla detallan los valores obtenidos para cada provincia y rango de antigüedad, incluyéndose un subtotal para cada provincia y un total general para Andalucía.*
- *Las columnas tabuladas son las siguientes:*

| | |
|---------------------------|--|
| Provincia | provincia de ubicación de la estación inspectora. |
| Antigüedad en años | diferencia en años entre la fecha de inspección y la fecha de matriculación del vehículo. |
| Favorables | número de vehículos inspeccionados que no han tenido defecto alguno. |
| Leves | número de vehículos inspeccionados que han tenido algún defecto de carácter leve. La inspección es favorable. |
| Total favorables | suma de las columnas favorables y leves. Corresponde al total de vehículos que han superado la inspección. |
| Desfavorables | número de vehículos inspeccionados que han tenido al menos un defecto grave. El vehículo debe ser reparado y volver a realizar nueva inspección. |
| Negativas | número de vehículos inspeccionados en que los defectos hallados son de especial gravedad. El vehículo es enviado directamente al taller, debiendo volver a realizar una nueva inspección una vez reparado. |
| Total rechazados | suma de las columnas desfavorables y negativas. Corresponde al total de vehículos que no han superado la inspección. |
| Total inspecciones | suma de las columnas favorables, leves, desfavorables y negativas; es decir, el total de vehículos inspeccionados. |
| Rechazo (%) | se obtiene dividiendo la columna “total rechazados” entre la columna “total inspecciones” y multiplicando por 100 el cociente. Este coeficiente permite evaluar para cada 100 vehículos, cuántos no superan la inspección. |

Resultados de la inspección por tipo de defecto.

- En este estudio se detalla la distribución de los defectos detectados en las primeras inspecciones técnicas periódicas para los distintos sistemas del vehículo comprobados en la I.T.V. Estos sistemas, se dividen a efectos de inspección técnica en los siguientes grupos:

Grupo 01: Identificación

Grupo 02: Acondicionamiento exterior, carrocería y chasis

Grupo 03: Acondicionamiento interior

Grupo 04: Alumbrado y Señalización

Grupo 05: Emisiones Contaminantes

Grupo 06: Frenos

Grupo 07: Dirección

Grupo 08: Ejes, ruedas, neumáticos y suspensión

Grupo 09: Motor y transmisión

Grupo 10: Otros

- La distribución de los defectos en los grupos indicados se realiza mediante un índice que representa el número de defectos detectados en la inspección por cada 100 vehículos revisados.
- Se realiza un cuadro para cada tipo de vehículo.
- Las filas de la tabla recogen los valores obtenidos para cada provincia.
- Las columnas corresponden a cada uno de los 10 grupos antes citados.
- Cada columna se subdivide a su vez en dos columnas: leves y graves, que corresponde al valor del índice en función de si el defecto ha sido calificado de carácter leve, o como grave.

Grado de cumplimiento de inspección.

- En este estudio se analiza la respuesta del parque de vehículos de Andalucía ante la obligatoriedad de inspección, detallándose si el vehículo se incorpora por primera vez, o debe volver a realizarla porque ya la haya pasado en años anteriores.
- Se realiza un cuadro para cada provincia de residencia del titular del vehículo, y un cuadro resumen que totaliza a la Comunidad.
- Las filas de cada cuadro detallan el cumplimiento por tipo de vehículo.
- Las columnas indican la situación del vehículo respecto a la ITV, detallándose los vehículos inspeccionables, los realmente inspeccionados en el ejercicio y el grado de cumplimiento expresado como un cociente porcentual entre vehículos inspeccionados e inspeccionables. En el cómputo de inspecciones no se han considerado las segundas y sucesivas inspecciones que se generan como consecuencia del rechazo en la inspección obligatoria. Así mismo, sólo se incluyen en el estudio las inspecciones ordinarias periódicas establecidas por el Real Decreto 2042/1994.

L

O

O

N

**Resultados de la Inspección por
Tipo de Vehículo y Antigüedad**

Tipo de vehículo: TURISMOS PARTICULARES

| Provincia | Antigüedad en Años | Favorables | Leves | Total Favorables | Desfavorables | Negativas | Total Rechazadas | Total Inspecciones | Rechazo (%) |
|------------------|--------------------|----------------|----------------|------------------|----------------|--------------|------------------|--------------------|--------------|
| | De 4 a 7 | 21.485 | 5.611 | 27.096 | 3.533 | 3 | 3.536 | 30.632 | 11,54 |
| | De 7 a 10 | 10.599 | 6.256 | 16.855 | 3.975 | 20 | 3.995 | 20.850 | 19,16 |
| | Más de 10 | 19.228 | 17.818 | 37.046 | 13.646 | 64 | 13.710 | 50.756 | 27,01 |
| Almería | Subtotal | 51.312 | 29.685 | 80.997 | 21.154 | 87 | 21.241 | 102.238 | 20,78 |
| | De 4 a 7 | 40.506 | 10.350 | 50.856 | 9.093 | 79 | 9.172 | 60.028 | 15,28 |
| | De 7 a 10 | 16.191 | 8.796 | 24.987 | 8.857 | 106 | 8.963 | 33.950 | 26,40 |
| | Más de 10 | 24.662 | 22.730 | 47.392 | 21.922 | 383 | 22.305 | 69.697 | 32,00 |
| Cádiz | Subtotal | 81.359 | 41.876 | 123.235 | 39.872 | 568 | 40.440 | 163.675 | 24,71 |
| | De 4 a 7 | 28.248 | 6.062 | 34.310 | 5.813 | 95 | 5.908 | 40.218 | 14,69 |
| | De 7 a 10 | 15.536 | 6.274 | 21.810 | 7.006 | 100 | 7.106 | 28.916 | 24,57 |
| | Más de 10 | 31.267 | 20.507 | 51.774 | 23.098 | 338 | 23.436 | 75.210 | 31,16 |
| Córdoba | Subtotal | 75.051 | 32.843 | 107.894 | 35.917 | 533 | 36.450 | 144.344 | 25,25 |
| | De 4 a 7 | 28.709 | 7.353 | 36.062 | 4.330 | 49 | 4.379 | 40.441 | 10,83 |
| | De 7 a 10 | 15.781 | 8.258 | 24.039 | 5.572 | 53 | 5.625 | 29.664 | 18,96 |
| | Más de 10 | 35.019 | 26.859 | 61.878 | 20.089 | 248 | 20.337 | 82.215 | 24,74 |
| Granada | Subtotal | 79.509 | 42.470 | 121.979 | 29.991 | 350 | 30.341 | 152.320 | 19,92 |
| | De 4 a 7 | 18.984 | 4.269 | 23.253 | 3.553 | 59 | 3.612 | 26.865 | 13,45 |
| | De 7 a 10 | 9.613 | 4.063 | 13.676 | 3.933 | 62 | 3.995 | 17.671 | 22,61 |
| | Más de 10 | 17.622 | 10.446 | 28.068 | 11.525 | 198 | 11.723 | 39.791 | 29,46 |
| Huelva | Subtotal | 46.219 | 18.778 | 64.997 | 19.011 | 319 | 19.330 | 84.327 | 22,92 |
| | De 4 a 7 | 21.559 | 4.229 | 25.788 | 2.949 | 24 | 2.973 | 28.761 | 10,34 |
| | De 7 a 10 | 11.956 | 5.229 | 17.185 | 3.582 | 29 | 3.611 | 20.796 | 17,36 |
| | Más de 10 | 25.339 | 19.059 | 44.398 | 13.734 | 140 | 13.874 | 58.272 | 23,81 |
| Jaén | Subtotal | 58.854 | 28.517 | 87.371 | 20.265 | 193 | 20.458 | 107.829 | 18,97 |
| | De 4 a 7 | 59.111 | 13.499 | 72.610 | 12.284 | 181 | 12.465 | 85.075 | 14,65 |
| | De 7 a 10 | 23.306 | 12.101 | 35.407 | 12.404 | 147 | 12.551 | 47.958 | 26,17 |
| | Más de 10 | 39.443 | 29.018 | 68.461 | 35.277 | 416 | 35.693 | 104.154 | 34,27 |
| Málaga | Subtotal | 121.860 | 54.618 | 176.478 | 59.965 | 744 | 60.709 | 237.187 | 25,60 |
| | De 4 a 7 | 65.101 | 19.163 | 84.264 | 12.590 | 218 | 12.808 | 97.072 | 13,19 |
| | De 7 a 10 | 26.950 | 16.906 | 43.856 | 12.818 | 183 | 13.001 | 56.857 | 22,87 |
| | Más de 10 | 44.349 | 41.278 | 85.627 | 36.457 | 467 | 36.924 | 122.551 | 30,13 |
| Sevilla | Subtotal | 136.400 | 77.347 | 213.747 | 61.865 | 868 | 62.733 | 276.480 | 22,69 |
| | De 4 a 7 | 283.703 | 70.536 | 354.239 | 54.145 | 708 | 54.853 | 409.092 | 13,41 |
| | De 7 a 10 | 129.932 | 67.883 | 197.815 | 58.147 | 700 | 58.847 | 256.662 | 22,93 |
| | Más de 10 | 236.929 | 187.715 | 424.644 | 175.748 | 2.254 | 178.002 | 602.646 | 29,54 |
| ANDALUCÍA | Subtotal | 650.564 | 326.134 | 976.698 | 288.040 | 3.662 | 291.702 | 1.268.400 | 23,00 |

Número de vehículos inspeccionados por antigüedad

Tipo de vehículo: **TURISMOS PARTICULARES**

Almería: 102.238

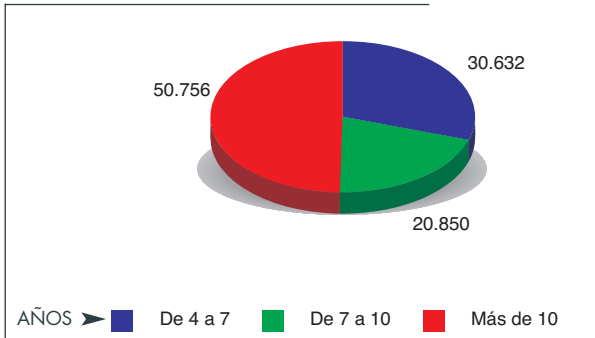

Cádiz: 163.675

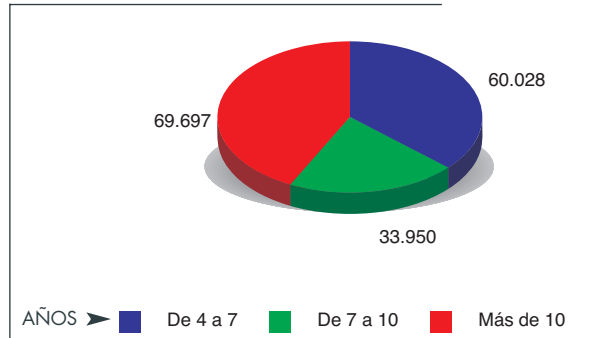

Córdoba: 144.344

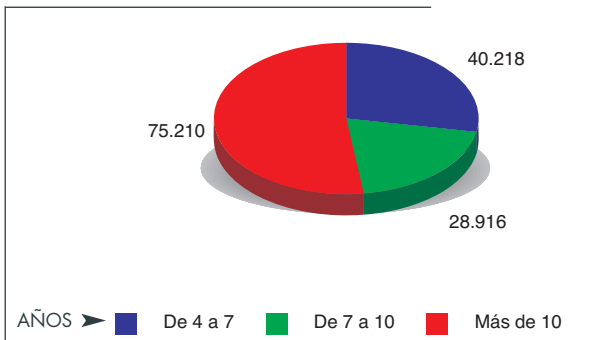

Granada: 152.320

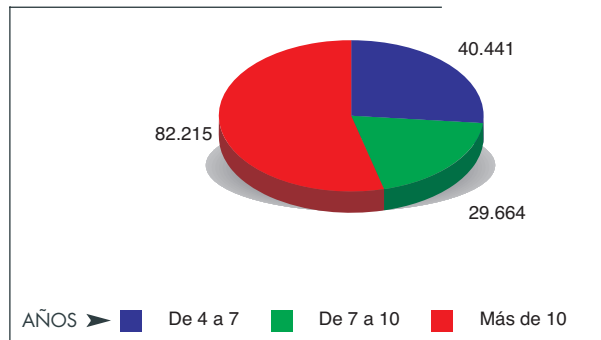

Huelva: 84.327

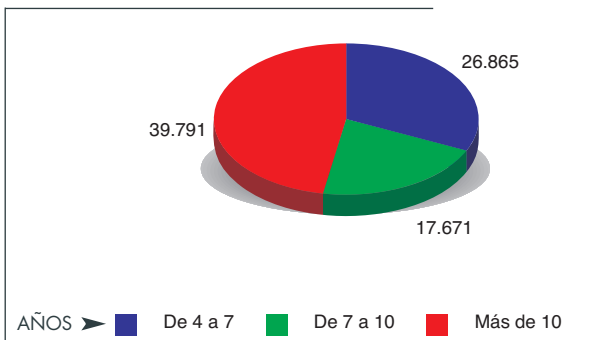

Jaén: 107.829

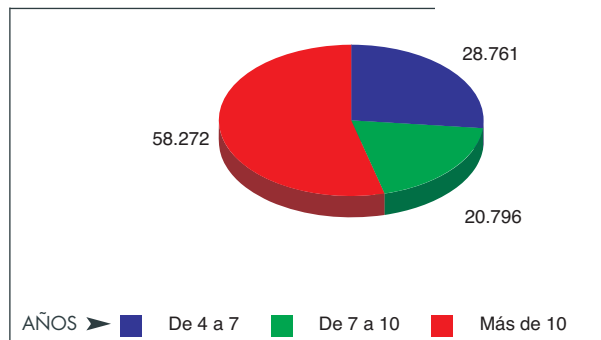

Málaga: 237.187

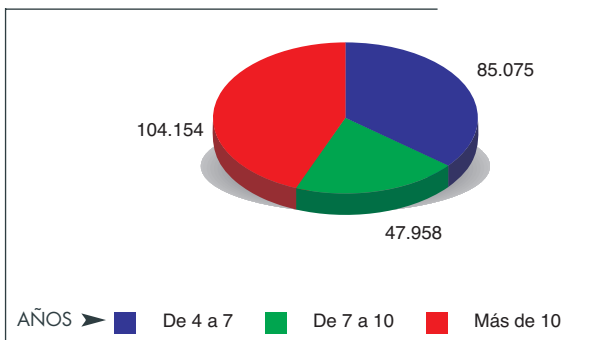

Sevilla: 276.480

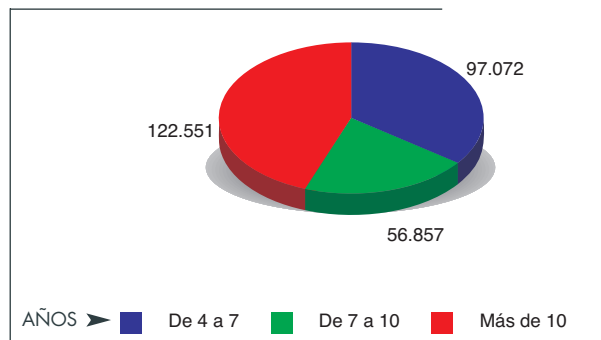

Tipo de vehículo: MERCANCÍAS de P.M.A. ≤ 3.500 Kg

| Provincia | Antigüedad en Años | Favorables | Leves | Total Favorables | Desfavorables | Negativas | Total Rechazadas | Total Inspecciones | Rechazo (%) |
|------------------|--------------------|----------------|----------------|------------------|----------------|--------------|------------------|--------------------|--------------|
| | De 2 a 6 | 4.269 | 1.524 | 5.793 | 1.142 | 1 | 1.143 | 6.936 | 16,48 |
| | De 6 a 10 | 4.457 | 3.294 | 7.751 | 2.552 | 10 | 2.562 | 10.313 | 24,84 |
| | Más de 10 | 9.334 | 10.607 | 19.941 | 8.890 | 38 | 8.928 | 28.869 | 30,93 |
| Almería | Subtotal | 18.060 | 15.425 | 33.485 | 12.584 | 49 | 12.633 | 46.118 | 27,39 |
| | De 2 a 6 | 5.104 | 1.659 | 6.763 | 1.889 | 16 | 1.905 | 8.668 | 21,98 |
| | De 6 a 10 | 3.940 | 2.816 | 6.756 | 3.246 | 58 | 3.304 | 10.060 | 32,84 |
| | Más de 10 | 6.058 | 6.678 | 12.736 | 6.678 | 119 | 6.797 | 19.533 | 34,80 |
| Cádiz | Subtotal | 15.102 | 11.153 | 26.255 | 11.813 | 193 | 12.006 | 38.261 | 31,38 |
| | De 2 a 6 | 4.294 | 1.163 | 5.457 | 1.670 | 13 | 1.683 | 7.140 | 23,57 |
| | De 6 a 10 | 4.324 | 2.209 | 6.533 | 3.200 | 36 | 3.236 | 9.769 | 33,13 |
| | Más de 10 | 13.542 | 9.812 | 23.354 | 13.813 | 170 | 13.983 | 37.337 | 37,45 |
| Córdoba | Subtotal | 22.160 | 13.184 | 35.344 | 18.683 | 219 | 18.902 | 54.246 | 34,84 |
| | De 2 a 6 | 4.728 | 1.588 | 6.316 | 1.423 | 16 | 1.439 | 7.755 | 18,56 |
| | De 6 a 10 | 4.726 | 2.988 | 7.714 | 2.536 | 19 | 2.555 | 10.269 | 24,88 |
| | Más de 10 | 13.539 | 11.386 | 24.925 | 10.105 | 86 | 10.191 | 35.116 | 29,02 |
| Granada | Subtotal | 22.993 | 15.962 | 38.955 | 14.064 | 121 | 14.185 | 53.140 | 26,69 |
| | De 2 a 6 | 3.234 | 917 | 4.151 | 1.028 | 7 | 1.035 | 5.186 | 19,96 |
| | De 6 a 10 | 3.422 | 1.671 | 5.093 | 2.284 | 33 | 2.317 | 7.410 | 31,27 |
| | Más de 10 | 7.496 | 4.501 | 11.997 | 5.478 | 89 | 5.567 | 17.564 | 31,70 |
| Huelva | Subtotal | 14.152 | 7.089 | 21.241 | 8.790 | 129 | 8.919 | 30.160 | 29,57 |
| | De 2 a 6 | 3.405 | 1.131 | 4.536 | 1.010 | 5 | 1.015 | 5.551 | 18,28 |
| | De 6 a 10 | 4.133 | 2.501 | 6.634 | 2.338 | 22 | 2.360 | 8.994 | 26,24 |
| | Más de 10 | 17.940 | 16.659 | 34.599 | 15.543 | 127 | 15.670 | 50.269 | 31,17 |
| Jaén | Subtotal | 25.478 | 20.291 | 45.769 | 18.891 | 154 | 19.045 | 64.814 | 29,38 |
| | De 2 a 6 | 8.338 | 2.653 | 10.991 | 3.217 | 26 | 3.243 | 14.234 | 22,78 |
| | De 6 a 10 | 6.042 | 4.178 | 10.220 | 5.418 | 36 | 5.454 | 15.674 | 34,80 |
| | Más de 10 | 10.578 | 9.972 | 20.550 | 13.804 | 181 | 13.985 | 34.535 | 40,50 |
| Málaga | Subtotal | 24.958 | 16.803 | 41.761 | 22.439 | 243 | 22.682 | 64.443 | 35,20 |
| | De 2 a 6 | 8.055 | 3.242 | 11.297 | 2.682 | 24 | 2.706 | 14.003 | 19,32 |
| | De 6 a 10 | 6.240 | 5.119 | 11.359 | 5.095 | 59 | 5.154 | 16.513 | 31,21 |
| | Más de 10 | 10.624 | 11.315 | 21.939 | 12.297 | 118 | 12.415 | 34.354 | 36,14 |
| Sevilla | Subtotal | 24.919 | 19.676 | 44.595 | 20.074 | 201 | 20.275 | 64.870 | 31,25 |
| | De 2 a 6 | 41.427 | 13.877 | 55.304 | 14.061 | 108 | 14.169 | 69.473 | 20,39 |
| | De 6 a 10 | 37.284 | 24.776 | 62.060 | 26.669 | 273 | 26.942 | 89.002 | 30,27 |
| | Más de 10 | 89.111 | 80.930 | 170.041 | 86.608 | 928 | 87.536 | 257.577 | 33,98 |
| ANDALUCÍA | Subtotal | 167.822 | 119.583 | 287.405 | 127.338 | 1.309 | 128.647 | 416.052 | 30,92 |

Número de vehículos inspeccionados por antigüedad

Tipo de vehículo: **MERCANCÍAS de P.M.A. ≤ 3.500 Kg**

Almería: 46.118

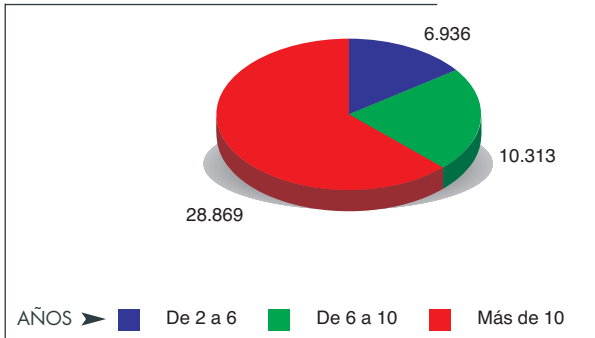

Cádiz: 46.118

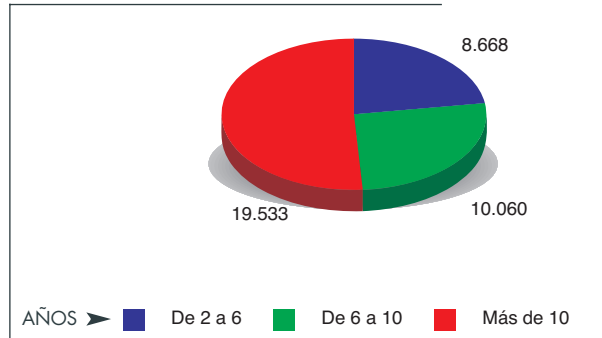

Córdoba: 54.246

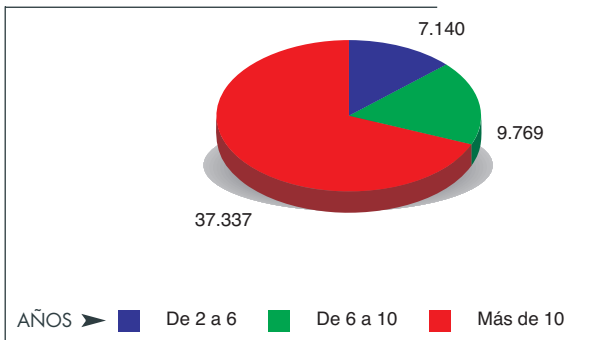

Granada: 53.140

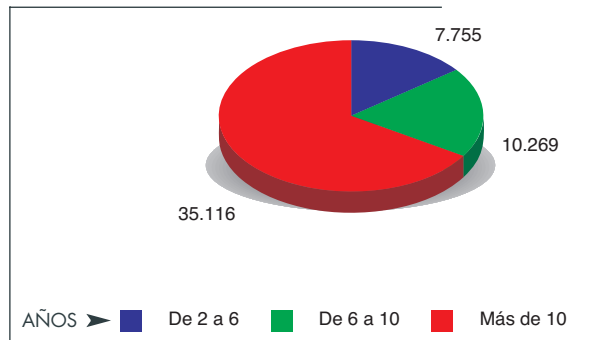

Huelva: 30.160

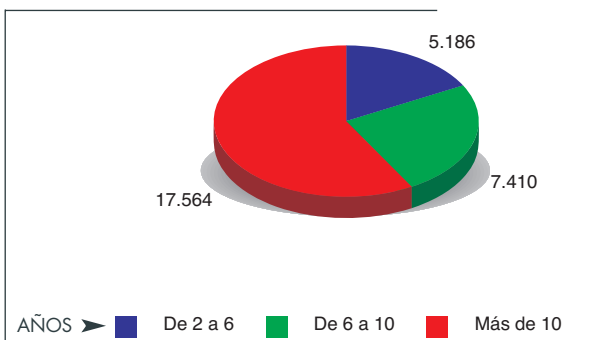

Jaén: 64.814

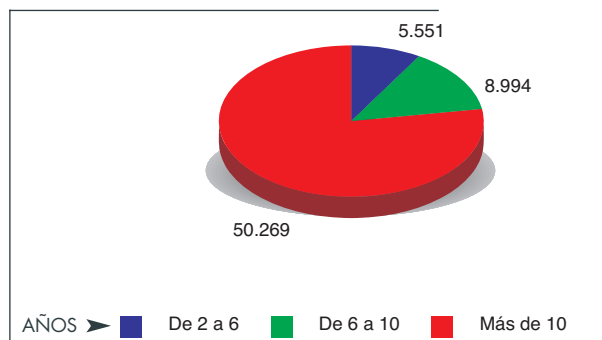

Málaga: 64.443

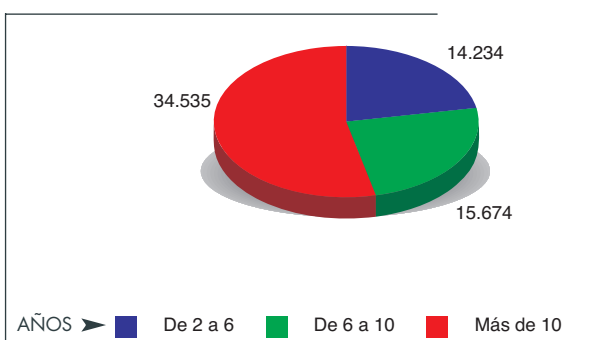

Sevilla: 64.870

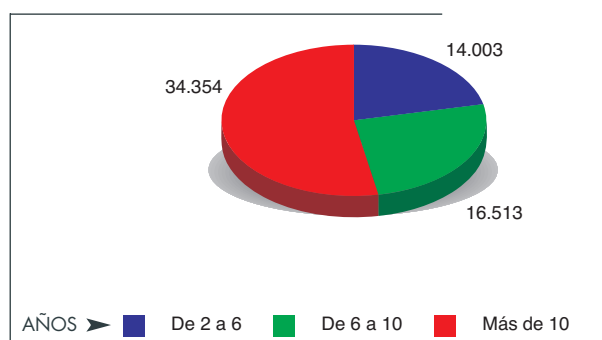

Tipo de vehículo: MERCANCÍAS de P.M.A. > 3.500 Kg

| Provincia | Antigüedad en Años | Favorables | Leves | Total Favorables | Desfavorables | Negativas | Total Rechazadas | Total Inspecciones | Rechazo (%) |
|------------------|--------------------|---------------|---------------|------------------|---------------|------------|------------------|--------------------|--------------|
| | Hasta 5 | 2.104 | 662 | 2.766 | 582 | 1 | 583 | 3.349 | 17,41 |
| | De 5 a 10 | 1.000 | 693 | 1.693 | 1.000 | 1 | 1.001 | 2.694 | 37,16 |
| | Más de 10 | 1.159 | 1.260 | 2.419 | 1.906 | 9 | 1.915 | 4.334 | 44,19 |
| Almería | Subtotal | 4.263 | 2.615 | 6.878 | 3.488 | 11 | 3.499 | 10.377 | 33,72 |
| | Hasta 5 | 1.350 | 504 | 1.854 | 621 | 11 | 632 | 2.486 | 25,42 |
| | De 5 a 10 | 880 | 539 | 1.419 | 1.136 | 44 | 1.180 | 2.599 | 45,40 |
| | Más de 10 | 1.186 | 1.177 | 2.363 | 2.246 | 71 | 2.317 | 4.680 | 49,51 |
| Cádiz | Subtotal | 3.416 | 2.220 | 5.636 | 4.003 | 126 | 4.129 | 9.765 | 42,28 |
| | Hasta 5 | 1.302 | 328 | 1.630 | 725 | 3 | 728 | 2.358 | 30,87 |
| | De 5 a 10 | 964 | 502 | 1.466 | 1.273 | 15 | 1.288 | 2.754 | 46,77 |
| | Más de 10 | 1.255 | 1.225 | 2.480 | 2.571 | 34 | 2.605 | 5.085 | 51,23 |
| Córdoba | Subtotal | 3.521 | 2.055 | 5.576 | 4.569 | 52 | 4.621 | 10.197 | 45,32 |
| | Hasta 5 | 1.981 | 529 | 2.510 | 674 | 3 | 677 | 3.187 | 21,24 |
| | De 5 a 10 | 955 | 545 | 1.500 | 926 | 9 | 935 | 2.435 | 38,40 |
| | Más de 10 | 1.333 | 1.332 | 2.665 | 1.827 | 18 | 1.845 | 4.510 | 40,91 |
| Granada | Subtotal | 4.269 | 2.406 | 6.675 | 3.427 | 30 | 3.457 | 10.132 | 34,12 |
| | Hasta 5 | 1.085 | 250 | 1.335 | 313 | 2 | 315 | 1.650 | 19,09 |
| | De 5 a 10 | 680 | 315 | 995 | 610 | 32 | 642 | 1.637 | 39,22 |
| | Más de 10 | 884 | 630 | 1.514 | 1.096 | 37 | 1.133 | 2.647 | 42,80 |
| Huelva | Subtotal | 2.649 | 1.195 | 3.844 | 2.019 | 71 | 2.090 | 5.934 | 35,22 |
| | Hasta 5 | 1.105 | 319 | 1.424 | 379 | 5 | 384 | 1.808 | 21,24 |
| | De 5 a 10 | 713 | 496 | 1.209 | 789 | 17 | 806 | 2.015 | 40,00 |
| | Más de 10 | 1.036 | 1.146 | 2.182 | 1.633 | 43 | 1.676 | 3.858 | 43,44 |
| Jaén | Subtotal | 2.854 | 1.961 | 4.815 | 2.801 | 65 | 2.866 | 7.681 | 37,31 |
| | Hasta 5 | 1.747 | 666 | 2.413 | 999 | 10 | 1.009 | 3.422 | 29,49 |
| | De 5 a 10 | 819 | 587 | 1.406 | 1.446 | 23 | 1.469 | 2.875 | 51,10 |
| | Más de 10 | 1.390 | 1.611 | 3.001 | 3.498 | 77 | 3.575 | 6.576 | 54,36 |
| Málaga | Subtotal | 3.956 | 2.864 | 6.820 | 5.943 | 110 | 6.053 | 12.873 | 47,02 |
| | Hasta 5 | 2.626 | 973 | 3.599 | 958 | 10 | 968 | 4.567 | 21,20 |
| | De 5 a 10 | 1.633 | 1.172 | 2.805 | 1.807 | 9 | 1.816 | 4.621 | 39,30 |
| | Más de 10 | 2.006 | 2.407 | 4.413 | 3.444 | 34 | 3.478 | 7.891 | 44,08 |
| Sevilla | Subtotal | 6.265 | 4.552 | 10.817 | 6.209 | 53 | 6.262 | 17.079 | 36,66 |
| | Hasta 5 | 13.300 | 4.231 | 17.531 | 5.251 | 45 | 5.296 | 22.827 | 23,20 |
| | De 5 a 10 | 7.644 | 4.849 | 12.493 | 8.987 | 150 | 9.137 | 21.630 | 42,24 |
| | Más de 10 | 10.249 | 10.788 | 21.037 | 18.221 | 323 | 18.544 | 39.581 | 46,85 |
| ANDALUCÍA | Subtotal | 31.193 | 19.868 | 51.061 | 32.459 | 518 | 32.977 | 84.038 | 39,24 |

Número de vehículos inspeccionados por antigüedad

Tipo de vehículo: **MERCANCÍAS de P.M.A. > 3.500 Kg**

Almería: 10.377

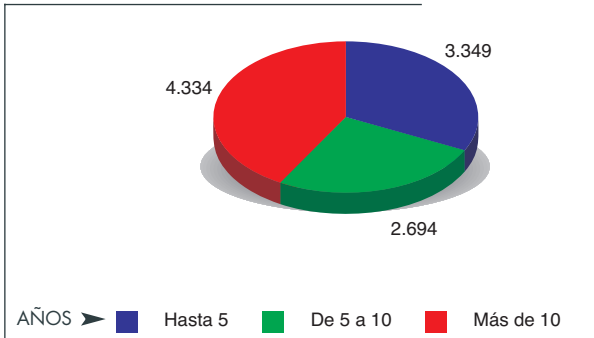

Cádiz: 9.765

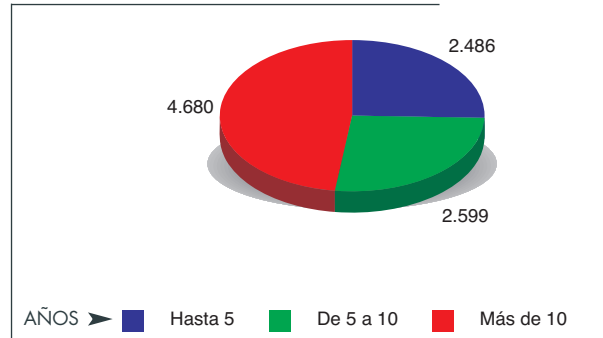

Córdoba: 10.197

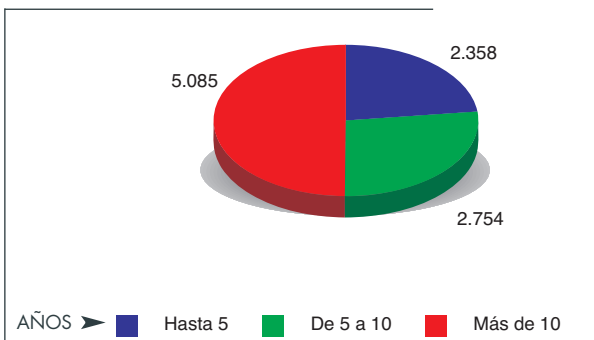

Granada: 10.132

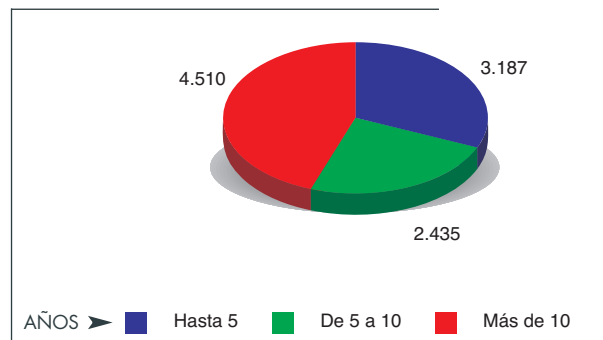

Huelva: 5.934

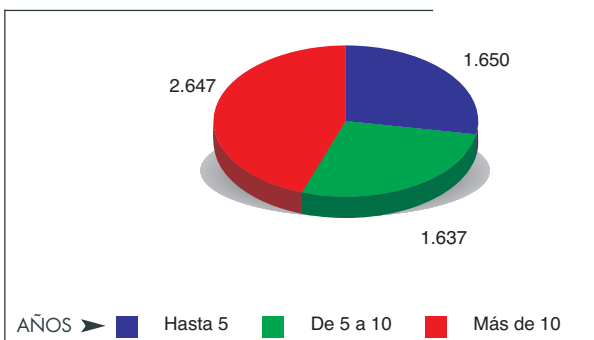

Jaén: 7.681

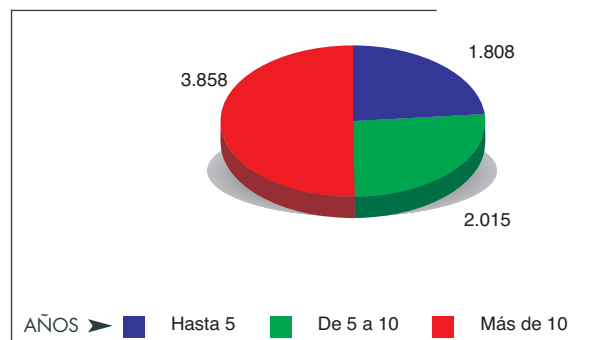

Málaga: 12.873

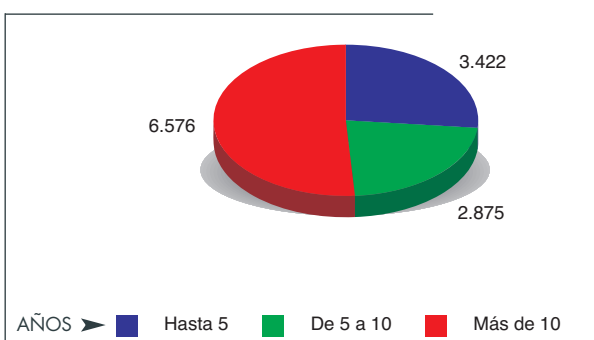

Sevilla: 17.079

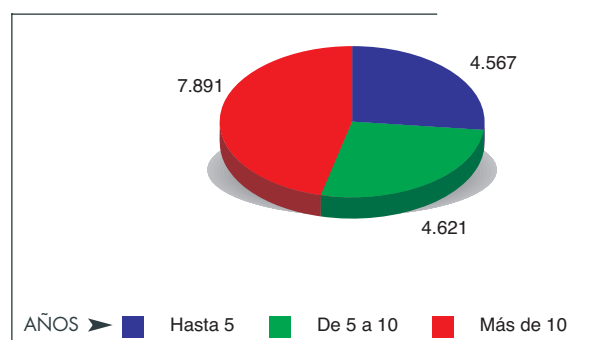

Tipo de vehículo: **AUTOBUSES**

| Provincia | Antigüedad en Años | Favorables | Leves | Total Favorables | Desfavorables | Negativas | Total Rechazadas | Total Inspecciones | Rechazo (%) |
|------------------|--------------------|--------------|--------------|------------------|---------------|-----------|------------------|--------------------|--------------|
| | Hasta 5 | 74 | 40 | 114 | 20 | 0 | 20 | 134 | 14,93 |
| | De 5 a 10 | 159 | 104 | 263 | 54 | 0 | 54 | 317 | 17,03 |
| | Más de 10 | 118 | 138 | 256 | 106 | 1 | 107 | 363 | 29,48 |
| Almería | Subtotal | 351 | 282 | 633 | 180 | 1 | 181 | 814 | 22,24 |
| | Hasta 5 | 125 | 37 | 162 | 89 | 1 | 90 | 252 | 35,71 |
| | De 5 a 10 | 292 | 133 | 425 | 208 | 5 | 213 | 638 | 33,39 |
| | Más de 10 | 152 | 134 | 286 | 164 | 4 | 168 | 454 | 37,00 |
| Cádiz | Subtotal | 569 | 304 | 873 | 461 | 10 | 471 | 1.344 | 35,04 |
| | Hasta 5 | 83 | 40 | 123 | 49 | 1 | 50 | 173 | 28,90 |
| | De 5 a 10 | 159 | 117 | 276 | 121 | 4 | 125 | 401 | 31,17 |
| | Más de 10 | 176 | 156 | 332 | 163 | 1 | 164 | 496 | 33,06 |
| Córdoba | Subtotal | 418 | 313 | 731 | 333 | 6 | 339 | 1.070 | 31,68 |
| | Hasta 5 | 216 | 60 | 276 | 46 | 1 | 47 | 323 | 14,55 |
| | De 5 a 10 | 302 | 172 | 474 | 154 | 3 | 157 | 631 | 24,88 |
| | Más de 10 | 182 | 179 | 361 | 191 | 4 | 195 | 556 | 35,07 |
| Granada | Subtotal | 700 | 411 | 1.111 | 391 | 8 | 399 | 1.510 | 26,42 |
| | Hasta 5 | 85 | 12 | 97 | 22 | 0 | 22 | 119 | 18,49 |
| | De 5 a 10 | 196 | 70 | 266 | 65 | 2 | 67 | 333 | 20,12 |
| | Más de 10 | 116 | 61 | 177 | 99 | 4 | 103 | 280 | 36,79 |
| Huelva | Subtotal | 397 | 143 | 540 | 186 | 6 | 192 | 732 | 26,23 |
| | Hasta 5 | 53 | 24 | 77 | 19 | 0 | 19 | 96 | 19,79 |
| | De 5 a 10 | 99 | 78 | 177 | 65 | 1 | 66 | 243 | 27,16 |
| | Más de 10 | 101 | 102 | 203 | 88 | 2 | 90 | 293 | 30,72 |
| Jaén | Subtotal | 253 | 204 | 457 | 172 | 3 | 175 | 632 | 27,69 |
| | Hasta 5 | 265 | 82 | 347 | 112 | 0 | 112 | 459 | 24,40 |
| | De 5 a 10 | 367 | 188 | 555 | 276 | 10 | 286 | 841 | 34,01 |
| | Más de 10 | 155 | 143 | 298 | 224 | 6 | 230 | 528 | 43,56 |
| Málaga | Subtotal | 787 | 413 | 1.200 | 612 | 16 | 628 | 1.828 | 34,35 |
| | Hasta 5 | 256 | 90 | 346 | 73 | 1 | 74 | 420 | 17,62 |
| | De 5 a 10 | 417 | 323 | 740 | 291 | 0 | 291 | 1.031 | 28,23 |
| | Más de 10 | 343 | 274 | 617 | 312 | 5 | 317 | 934 | 33,94 |
| Sevilla | Subtotal | 1.016 | 687 | 1.703 | 676 | 6 | 682 | 2.385 | 28,60 |
| | Hasta 5 | 1.157 | 385 | 1.542 | 430 | 4 | 434 | 1.976 | 21,96 |
| | De 5 a 10 | 1.991 | 1.185 | 3.176 | 1.234 | 25 | 1.259 | 4.435 | 28,39 |
| | Más de 10 | 1.343 | 1.187 | 2.530 | 1.347 | 27 | 1.374 | 3.904 | 35,19 |
| ANDALUCÍA | Subtotal | 4.491 | 2.757 | 7.248 | 3.011 | 56 | 3.067 | 10.315 | 29,73 |

Número de vehículos inspeccionados por antigüedad

Tipo de vehículo: **AUTOBUSES**

Almería: 814

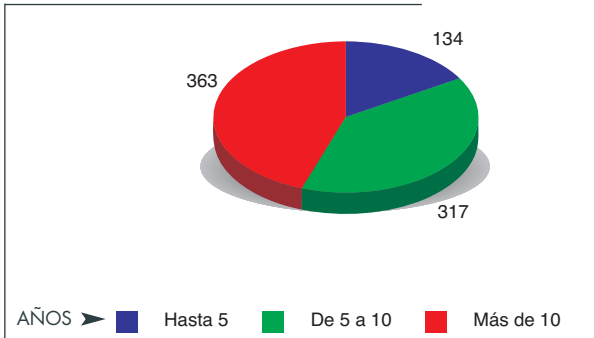

Cádiz: 1.344

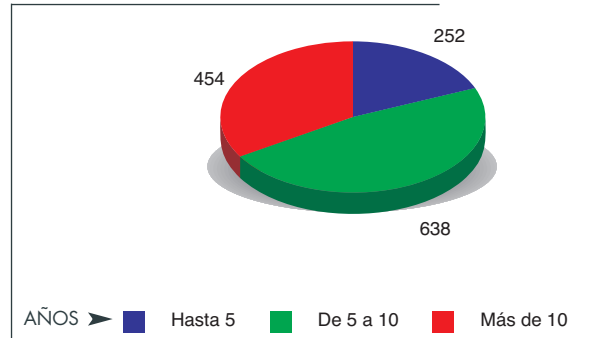

Córdoba: 1.070

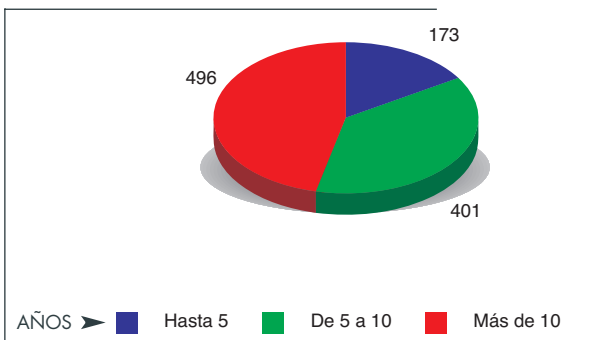

Granada: 1.510

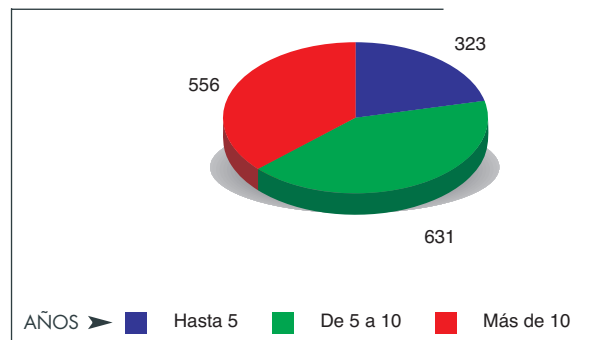

Huelva: 732

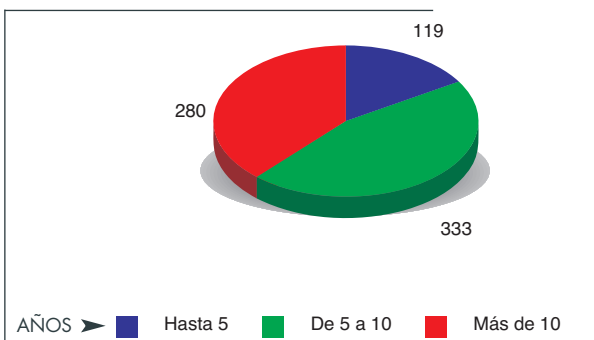

Jaén: 632

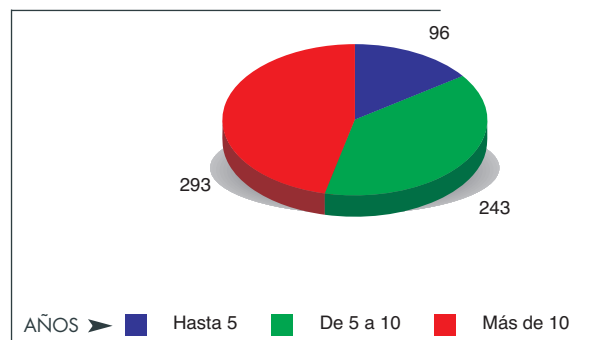

Málaga: 1.828

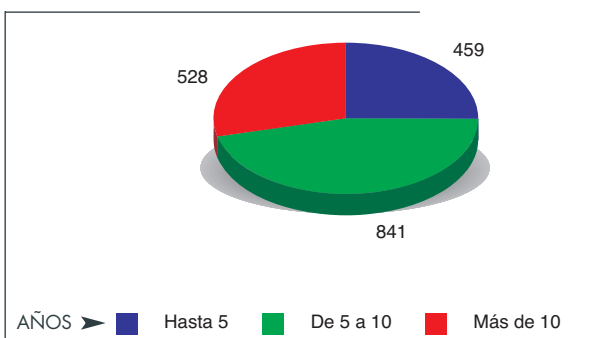

Sevilla: 2.385

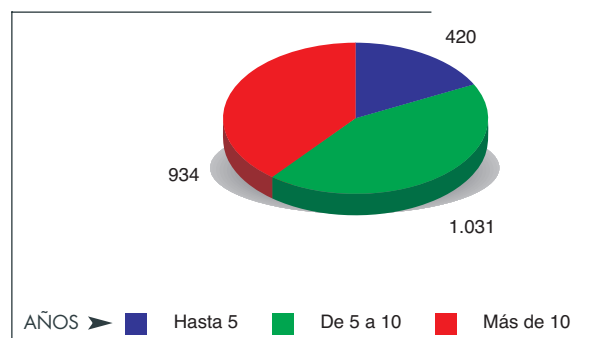

TURISMOS PARTICULARES

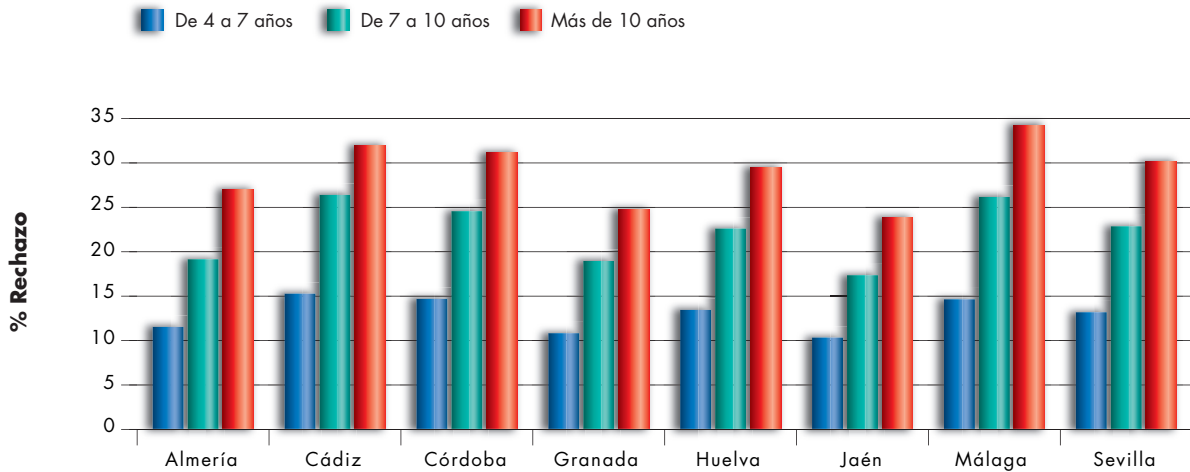

MERCANCÍAS de P.M.A. ≤ 3.500 Kg

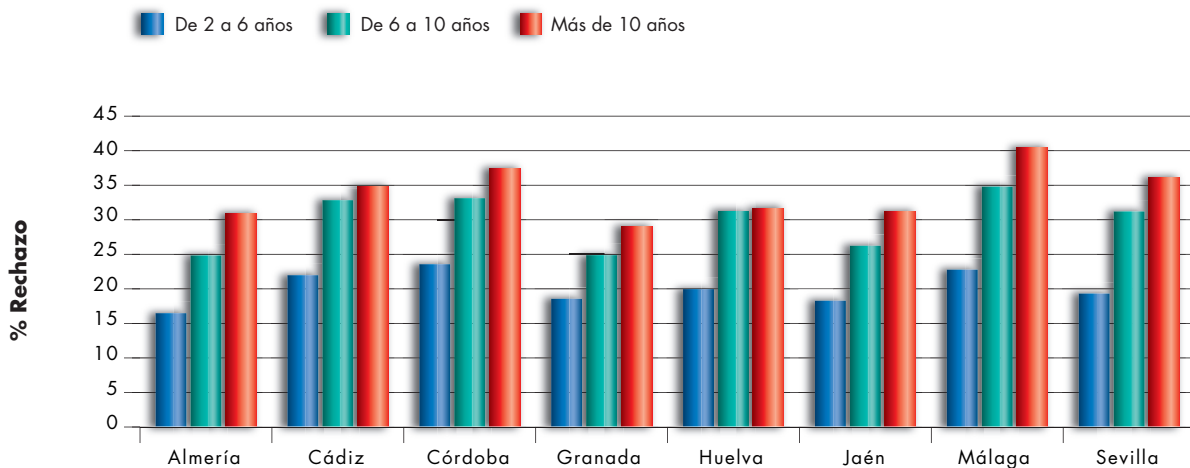

% de rechazo según antigüedad del vehículo

MERCANCIAS de P.M.A. > 3.500 Kg

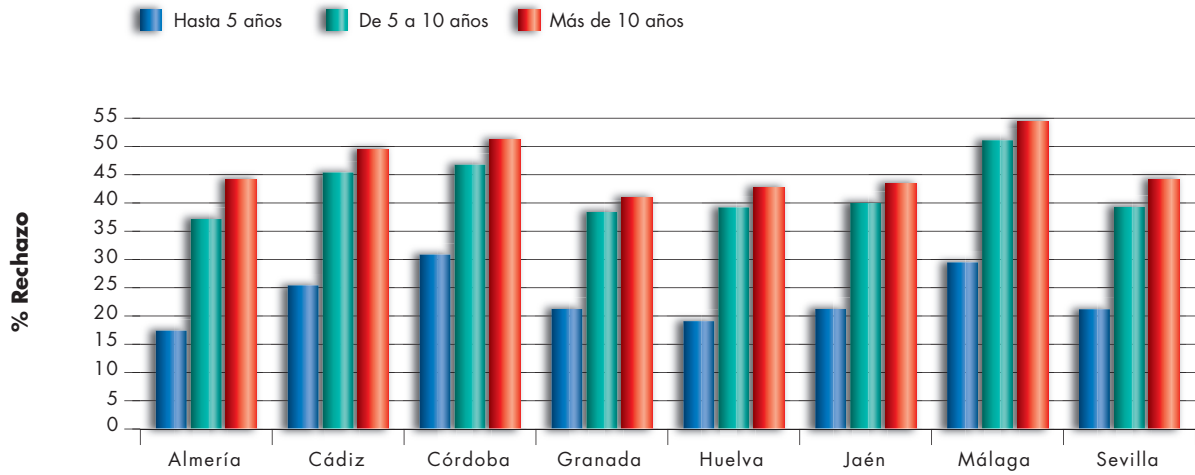

AUTOBUSES

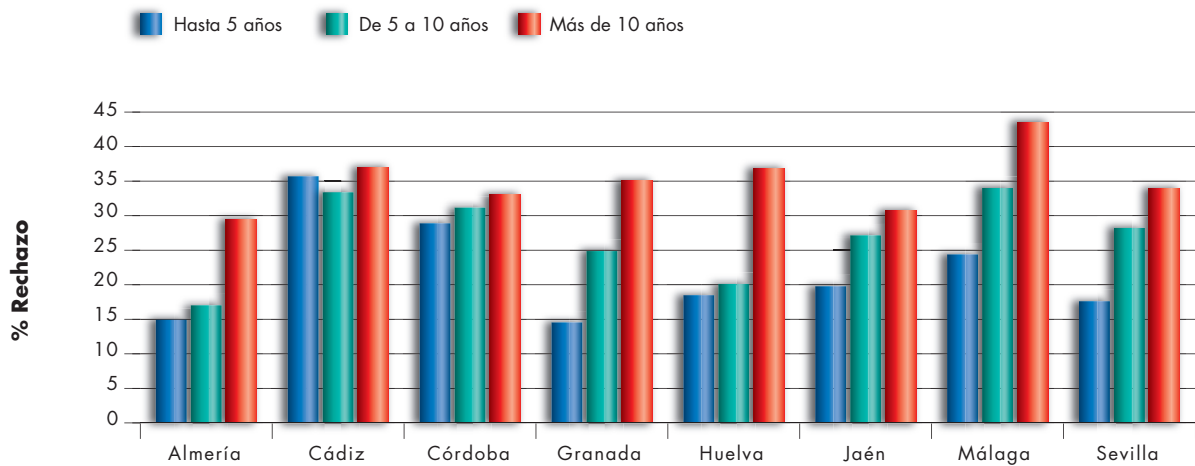

% de inspecciones favorables, leves, desfavorables y negativas

TURISMOS PARTICULARES

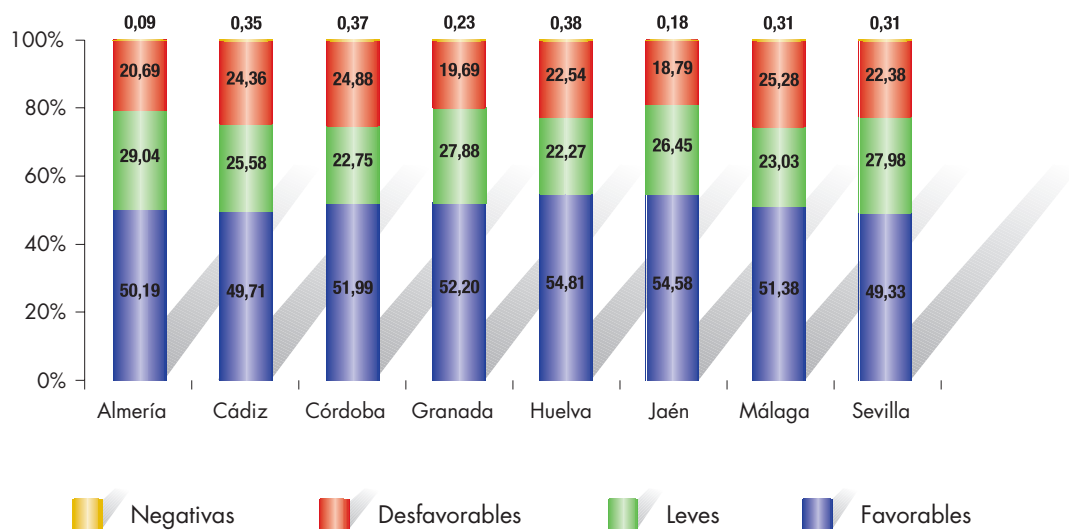

MERCANCÍAS de P.M.A. ≤ 3.500 Kg

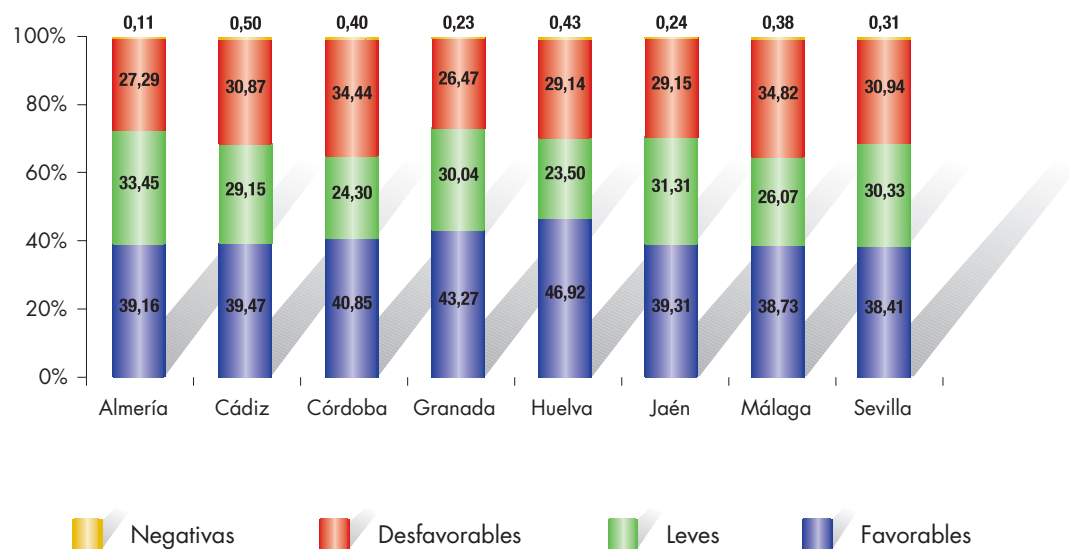

% de inspecciones favorables, leves, desfavorables y negativas

MERCANCIAS de P.M.A. > 3.500 Kg

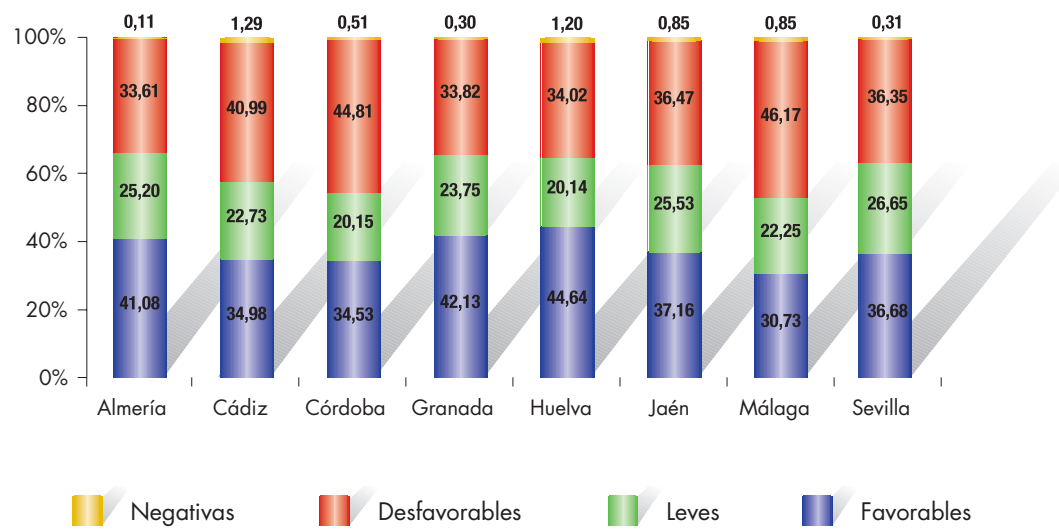

AUTOBUSES

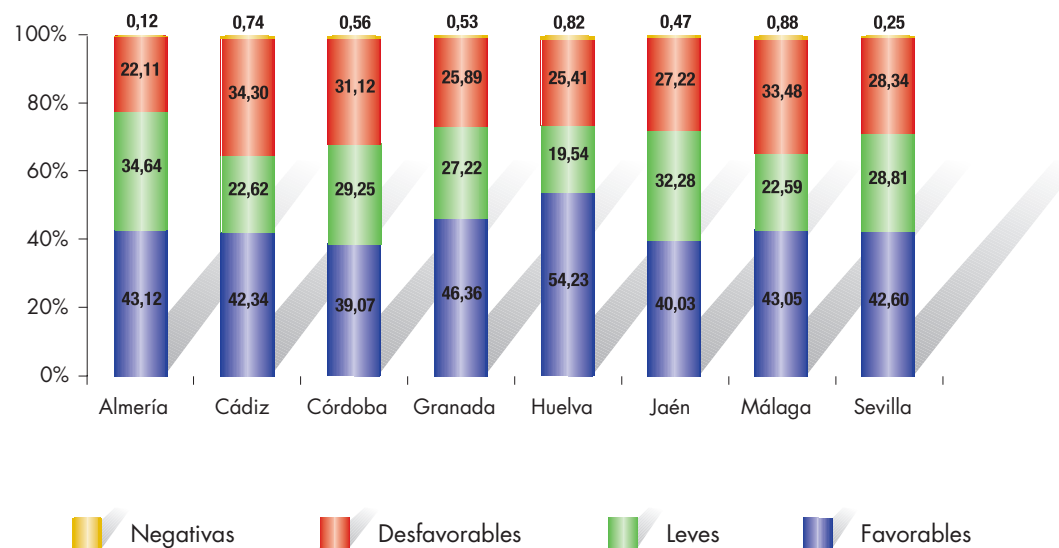

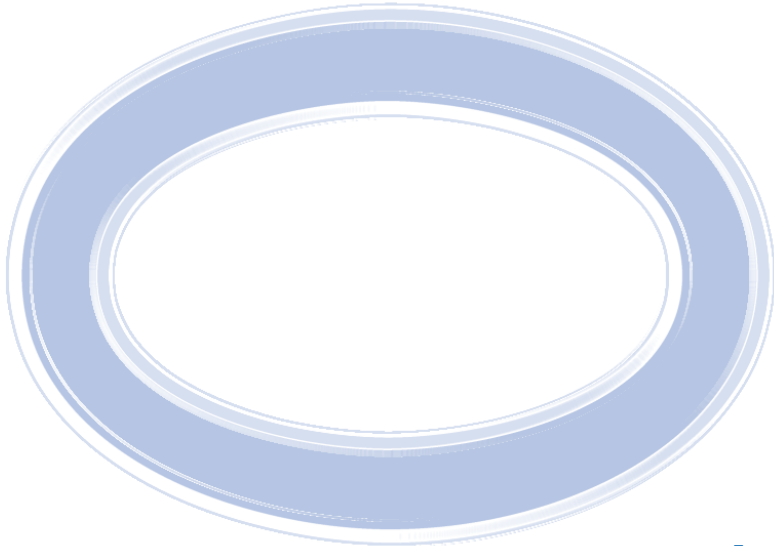

**Resultados de la Inspección por
Tipo de Defecto**



Tipo de vehículo: TURISMOS PARTICULARES

| Provincia | Identificación | | Acondicionamiento exterior, carrocería y chasis | | Acondicionamiento interior | | Alumbrado y Señalización | | Emisiones Contaminantes | | Frenos | | Dirección | | Ejes, ruedas, neumáticos y suspensión | | Motor y transmisión | | Otros | |
|------------------|----------------|--------------|---|--------------|----------------------------|--------------|--------------------------|--------------|-------------------------|--------------|---------------|--------------|--------------|--------------|---------------------------------------|--------------|---------------------|--------------|--------------|--------------|
| | Graves | Leves | Graves | Leves | Graves | Leves | Graves | Leves | Graves | Leves | Graves | Leves | Graves | Leves | Graves | Leves | Graves | Leves | Graves | Leves |
| Almería | 4,124 | 0,798 | 8,537 | 2,836 | 0,610 | 0,385 | 25,620 | 8,222 | 0,000 | 6,252 | 9,625 | 7,588 | 7,448 | 1,599 | 4,581 | 6,196 | 16,835 | 2,240 | 0,000 | 0,949 |
| Cádiz | 2,369 | 0,615 | 4,895 | 3,827 | 0,346 | 0,808 | 16,769 | 8,550 | 0,000 | 6,258 | 15,610 | 10,513 | 7,996 | 2,167 | 4,109 | 5,724 | 15,062 | 2,607 | 0,000 | 1,818 |
| Córdoba | 2,240 | 0,643 | 6,138 | 3,361 | 0,219 | 0,365 | 16,314 | 9,591 | 0,000 | 6,710 | 11,052 | 8,105 | 8,210 | 2,347 | 6,359 | 6,638 | 11,886 | 2,326 | 0,000 | 1,510 |
| Granada | 1,080 | 0,331 | 6,691 | 2,750 | 0,339 | 0,453 | 20,960 | 8,502 | 0,000 | 6,186 | 10,479 | 7,917 | 8,149 | 1,616 | 4,842 | 3,812 | 10,567 | 1,976 | 0,000 | 1,476 |
| Huelva | 1,517 | 0,664 | 3,888 | 3,089 | 0,798 | 1,029 | 13,765 | 9,123 | 0,000 | 4,917 | 12,383 | 9,984 | 4,649 | 1,856 | 4,826 | 6,882 | 8,742 | 2,417 | 0,000 | 0,949 |
| Jaén | 2,041 | 0,842 | 6,321 | 2,387 | 0,497 | 0,771 | 19,646 | 6,099 | 0,000 | 6,405 | 8,868 | 8,395 | 5,621 | 1,209 | 4,244 | 4,033 | 12,085 | 2,130 | 0,000 | 1,339 |
| Málaga | 1,863 | 1,106 | 4,970 | 3,124 | 0,288 | 0,448 | 13,848 | 8,954 | 0,000 | 9,942 | 13,223 | 8,622 | 3,152 | 2,079 | 3,512 | 6,093 | 12,545 | 4,167 | 0,000 | 1,360 |
| Sevilla | 2,566 | 0,838 | 5,744 | 2,429 | 0,288 | 0,393 | 16,371 | 8,295 | 0,000 | 7,958 | 14,206 | 8,128 | 3,817 | 1,587 | 6,601 | 5,810 | 10,886 | 2,158 | 0,000 | 0,664 |
| Andalucía | 2,221 | 0,765 | 5,802 | 2,950 | 0,371 | 0,532 | 17,332 | 8,489 | 0,000 | 7,306 | 12,433 | 8,587 | 5,719 | 1,829 | 4,981 | 5,660 | 12,226 | 2,619 | 0,000 | 1,231 |

Índice de defectos = nº de defectos por cada 100 vehículos inspeccionados

Tipo de vehículo: MERCANCÍAS de P.M.A. ≤ 3.500 Kg

| Provincia | Identificación | | Acondicionamiento exterior, carrocería y chasis | | Acondicionamiento interior | | Alumbrado y Señalización | | Emisiones Contaminantes | | Frenos | | Dirección | | Ejes, ruedas, neumáticos y suspensión | | Motor y transmisión | | Otros | |
|------------------|----------------|--------------|---|--------------|----------------------------|--------------|--------------------------|---------------|-------------------------|--------------|---------------|---------------|--------------|--------------|---------------------------------------|--------------|---------------------|--------------|--------------|--------------|
| | Graves | Leves | Graves | Leves | Graves | Leves | Graves | Leves | Graves | Leves | Graves | Leves | Graves | Leves | Graves | Leves | Graves | Leves | Graves | Leves |
| Almería | 5,341 | 0,835 | 17,717 | 4,791 | 0,492 | 1,101 | 36,007 | 10,962 | 0,000 | 4,810 | 14,495 | 12,436 | 10,049 | 4,087 | 5,051 | 8,769 | 18,003 | 1,976 | 0,000 | 1,646 |
| Cádiz | 2,896 | 0,678 | 9,807 | 7,604 | 0,276 | 1,645 | 24,253 | 12,518 | 0,000 | 4,278 | 19,265 | 13,924 | 11,305 | 5,324 | 5,471 | 10,332 | 17,803 | 2,304 | 0,000 | 2,870 |
| Córdoba | 2,383 | 0,642 | 11,828 | 5,732 | 0,143 | 0,800 | 24,622 | 14,422 | 0,000 | 6,213 | 16,070 | 15,583 | 10,980 | 3,491 | 6,678 | 10,362 | 10,518 | 2,384 | 0,000 | 2,662 |
| Granada | 1,273 | 0,381 | 9,817 | 5,680 | 0,330 | 1,039 | 27,583 | 11,861 | 0,000 | 5,572 | 14,568 | 12,218 | 9,755 | 3,135 | 5,873 | 7,394 | 11,409 | 2,023 | 0,000 | 1,841 |
| Huelva | 1,417 | 0,969 | 6,828 | 5,436 | 0,659 | 2,132 | 18,148 | 13,342 | 0,000 | 2,668 | 16,147 | 13,741 | 5,351 | 4,692 | 4,225 | 11,959 | 8,165 | 2,546 | 0,000 | 2,130 |
| Jaén | 2,456 | 1,035 | 11,552 | 4,635 | 0,392 | 1,199 | 30,316 | 10,264 | 0,000 | 6,714 | 15,555 | 18,122 | 8,621 | 3,743 | 6,081 | 9,089 | 13,337 | 2,129 | 0,000 | 1,699 |
| Málaga | 2,379 | 1,296 | 10,452 | 7,296 | 0,409 | 1,131 | 22,456 | 14,411 | 0,000 | 7,709 | 18,355 | 14,910 | 6,337 | 5,705 | 4,282 | 12,042 | 14,830 | 4,333 | 0,000 | 2,195 |
| Sevilla | 3,346 | 1,689 | 11,573 | 5,248 | 0,196 | 1,110 | 23,786 | 13,507 | 0,000 | 6,319 | 18,580 | 13,314 | 6,163 | 4,500 | 6,564 | 10,377 | 10,327 | 2,351 | 0,000 | 1,736 |
| Andalucía | 2,712 | 0,990 | 11,387 | 5,760 | 0,343 | 1,198 | 26,147 | 12,685 | 0,000 | 5,874 | 16,673 | 14,433 | 8,462 | 4,309 | 5,624 | 9,994 | 12,994 | 2,559 | 0,000 | 2,053 |

Índice de defectos = nº de defectos por cada 100 vehículos inspeccionados

Tipo de Vehículo: MERCANCÍAS de P.M.A. > 3.500 Kg

| Provincia | Identificación | | Acondicionamiento exterior, carrocería y chasis | | Acondicionamiento interior | | Alumbrado y Señalización | | Emisiones Contaminantes | | Frenos | | Dirección | | Ejes, ruedas, neumáticos y suspensión | | Motor y transmisión | | Otros | |
|------------------|----------------|--------------|---|--------------|----------------------------|--------------|--------------------------|---------------|-------------------------|--------------|---------------|---------------|--------------|--------------|---------------------------------------|---------------|---------------------|--------------|--------------|---------------|
| | Graves | Leves | Graves | Leves | Graves | Leves | Graves | Leves | Graves | Leves | Graves | Leves | Graves | Leves | Graves | Leves | Graves | Leves | Graves | Leves |
| Almería | 6,801 | 2,339 | 20,683 | 4,967 | 0,054 | 0,190 | 36,750 | 14,279 | 0,000 | 1,915 | 12,076 | 20,647 | 4,073 | 5,500 | 4,895 | 9,230 | 9,005 | 2,150 | 0,000 | 13,259 |
| Cádiz | 3,068 | 1,544 | 10,840 | 12,179 | 0,020 | 0,256 | 23,867 | 16,372 | 0,000 | 2,076 | 28,152 | 32,375 | 3,323 | 7,076 | 6,657 | 14,296 | 8,805 | 2,874 | 0,000 | 14,879 |
| Córdoba | 3,834 | 1,601 | 20,228 | 7,125 | 0,000 | 0,054 | 25,472 | 23,103 | 0,000 | 2,568 | 28,050 | 32,770 | 2,279 | 3,554 | 8,265 | 10,146 | 4,829 | 1,935 | 0,000 | 18,003 |
| Granada | 1,691 | 0,969 | 15,231 | 7,761 | 0,018 | 0,150 | 29,537 | 16,975 | 0,000 | 3,074 | 16,094 | 22,622 | 2,405 | 2,246 | 5,964 | 8,254 | 5,241 | 1,947 | 0,000 | 17,142 |
| Huelva | 1,681 | 1,714 | 12,577 | 7,856 | 0,178 | 0,372 | 15,551 | 16,376 | 0,000 | 1,051 | 20,854 | 25,930 | 2,134 | 5,658 | 4,801 | 10,491 | 2,716 | 1,843 | 0,000 | 8,923 |
| Jaén | 3,808 | 6,488 | 20,628 | 9,673 | 0,012 | 0,411 | 33,275 | 15,997 | 0,000 | 1,669 | 15,632 | 29,596 | 3,632 | 3,785 | 6,747 | 11,824 | 4,255 | 1,728 | 0,000 | 17,842 |
| Málaga | 2,649 | 3,661 | 11,051 | 10,301 | 0,000 | 0,144 | 21,867 | 18,971 | 0,000 | 2,594 | 32,774 | 34,239 | 2,862 | 6,496 | 4,294 | 18,565 | 7,342 | 5,168 | 0,000 | 16,156 |
| Sevilla | 3,127 | 12,920 | 18,735 | 8,901 | 0,041 | 0,102 | 24,478 | 17,144 | 0,000 | 1,602 | 23,433 | 25,713 | 1,790 | 4,733 | 5,101 | 10,349 | 4,055 | 2,591 | 0,000 | 12,293 |
| Andalucía | 3,361 | 4,799 | 16,427 | 8,644 | 0,033 | 0,182 | 26,433 | 17,543 | 0,000 | 2,113 | 22,798 | 27,996 | 2,724 | 4,879 | 5,732 | 11,793 | 5,841 | 2,686 | 0,000 | 14,863 |

Índice de defectos = nº de defectos por cada 100 vehículos inspeccionados

Tipo de Vehículo: AUTOBUSES

| Provincia | Identificación | | Acondicionamiento exterior, carrocería y chasis | | Acondicionamiento interior | | Alumbrado y Señalización | | Emisiones Contaminantes | | Frenos | | Dirección | | Ejes, ruedas, neumáticos y suspensión | | Motor y transmisión | | Otros | |
|------------------|----------------|--------------|---|--------------|----------------------------|--------------|--------------------------|--------------|-------------------------|--------------|---------------|---------------|--------------|--------------|---------------------------------------|--------------|---------------------|--------------|--------------|---------------|
| | Graves | Leves | Graves | Leves | Graves | Leves | Graves | Leves | Graves | Leves | Graves | Leves | Graves | Leves | Graves | Leves | Graves | Leves | Graves | Leves |
| Almería | 1,259 | 0,572 | 26,659 | 5,378 | 0,000 | 2,860 | 31,007 | 4,348 | 0,000 | 0,686 | 13,043 | 14,416 | 8,696 | 2,174 | 2,632 | 5,034 | 10,641 | 1,259 | 0,000 | 7,551 |
| Cádiz | 0,818 | 1,339 | 14,509 | 7,143 | 0,074 | 5,357 | 15,997 | 6,324 | 0,000 | 1,265 | 20,685 | 23,289 | 1,711 | 3,795 | 4,241 | 9,077 | 5,432 | 1,563 | 0,000 | 19,568 |
| Córdoba | 1,379 | 1,379 | 27,286 | 4,064 | 0,000 | 1,669 | 21,626 | 8,563 | 0,000 | 1,814 | 16,546 | 19,376 | 1,306 | 1,524 | 4,136 | 4,136 | 2,467 | 0,363 | 0,000 | 23,367 |
| Granada | 1,061 | 0,811 | 20,087 | 4,429 | 0,499 | 2,308 | 23,331 | 8,671 | 0,000 | 1,996 | 13,475 | 17,093 | 1,996 | 1,747 | 3,805 | 4,741 | 2,745 | 0,749 | 0,000 | 14,410 |
| Huelva | 0,919 | 1,181 | 9,186 | 4,724 | 0,394 | 3,543 | 8,530 | 8,793 | 0,000 | 0,262 | 17,717 | 18,241 | 0,919 | 3,412 | 2,100 | 5,643 | 1,312 | 1,969 | 0,000 | 8,924 |
| Jaén | 1,952 | 0,901 | 27,928 | 4,955 | 0,000 | 2,703 | 20,571 | 5,255 | 0,000 | 0,450 | 20,120 | 19,069 | 3,153 | 2,553 | 4,655 | 6,607 | 1,201 | 0,450 | 0,000 | 18,468 |
| Málaga | 0,968 | 0,662 | 10,902 | 6,011 | 0,000 | 3,413 | 15,181 | 8,456 | 0,000 | 1,732 | 25,267 | 21,039 | 1,375 | 3,464 | 3,158 | 10,800 | 4,381 | 2,802 | 0,000 | 13,907 |
| Sevilla | 2,316 | 1,910 | 19,707 | 4,917 | 0,000 | 2,682 | 13,937 | 6,420 | 0,000 | 1,056 | 20,114 | 13,369 | 0,731 | 2,885 | 3,820 | 6,664 | 4,388 | 2,519 | 0,000 | 11,621 |
| Andalucía | 1,394 | 1,176 | 18,831 | 5,230 | 0,109 | 3,031 | 18,107 | 7,293 | 0,000 | 1,312 | 18,967 | 17,989 | 2,009 | 2,724 | 3,629 | 6,895 | 4,126 | 1,665 | 0,000 | 14,768 |

Índice de defectos = n° de defectos por cada 100 vehículos inspeccionados

Distribución de defectos por TIPO DE VEHÍCULO

Índice de defectos = nº de defectos por cada 100 vehículos inspeccionados

TURISMOS PARTICULARES

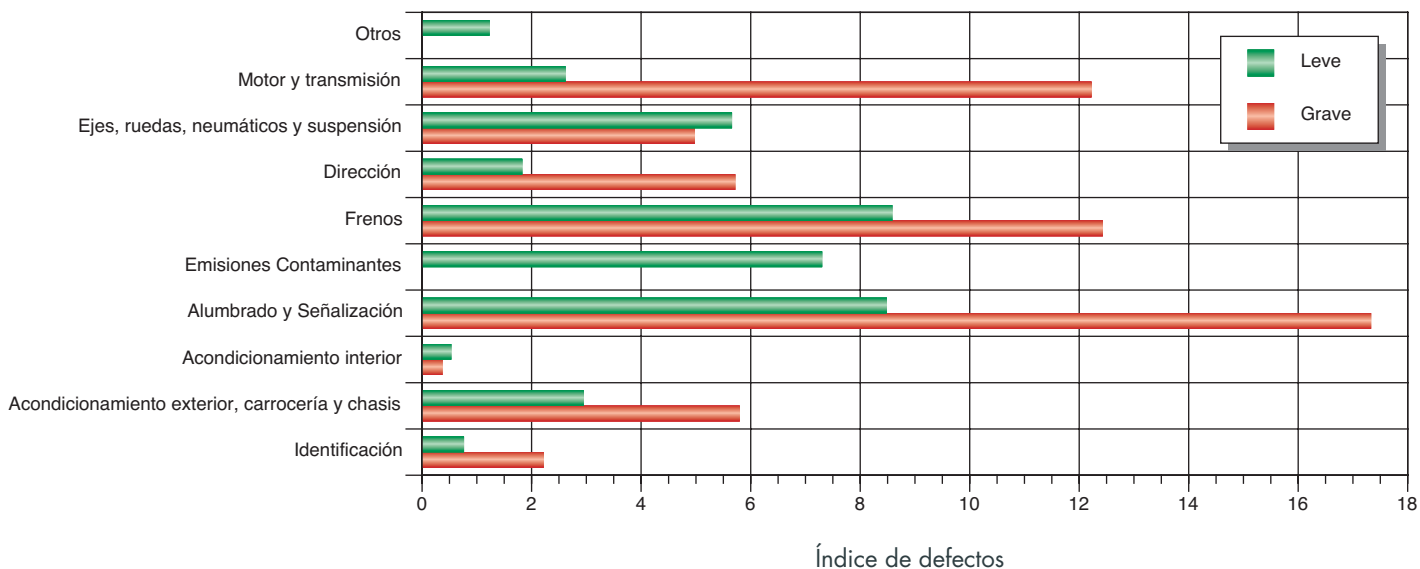

MERCANCIAS de P.M.A. ≤ 3.500 Kg

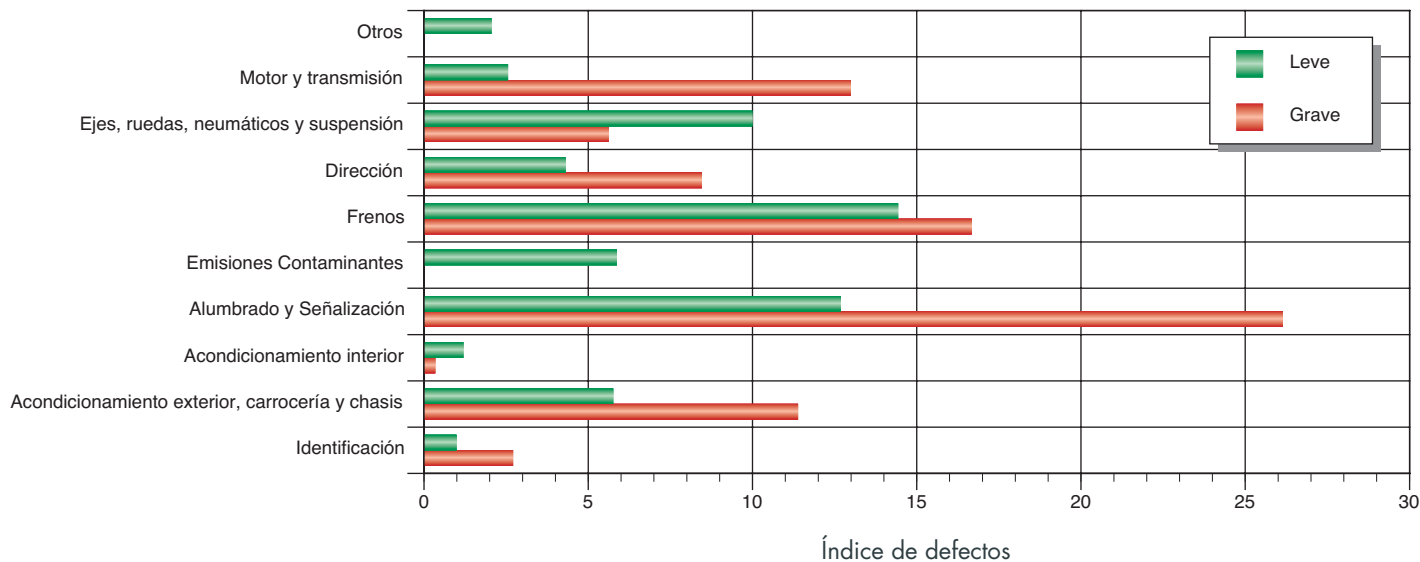

Distribución de defectos por TIPO DE VEHÍCULO

Índice de defectos = nº de defectos por cada 100 vehículos inspeccionados

MERCANCIAS de P.M.A. > 3.500 Kg

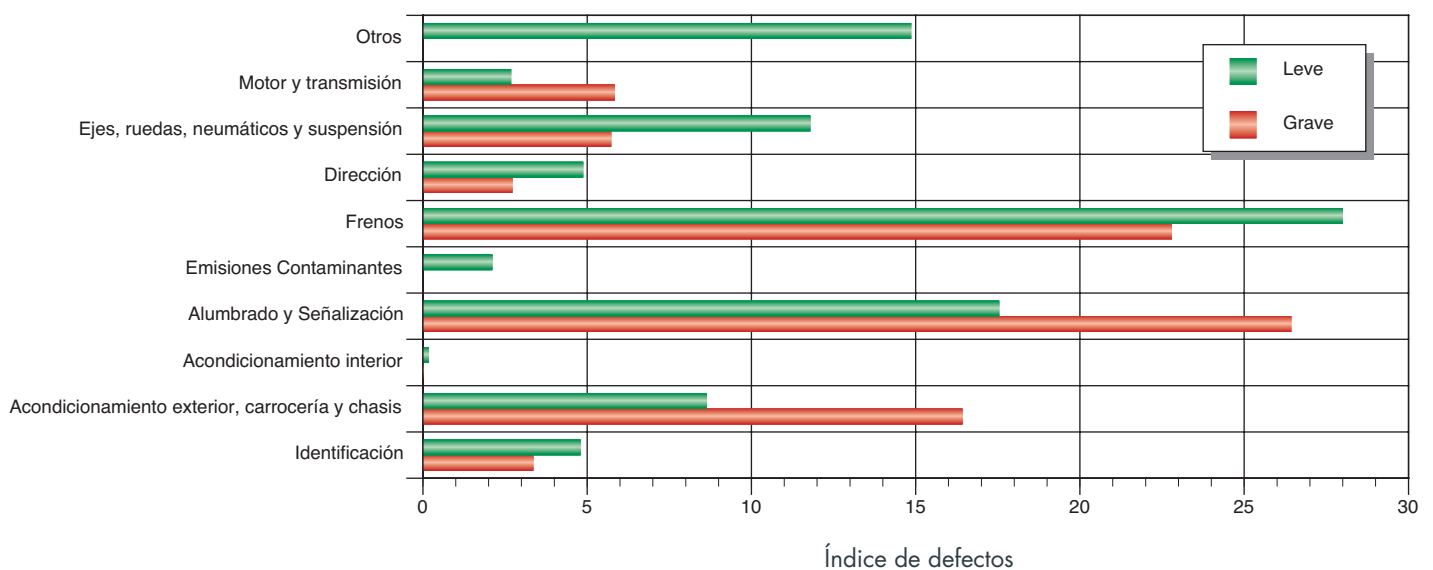

AUTOBUSES

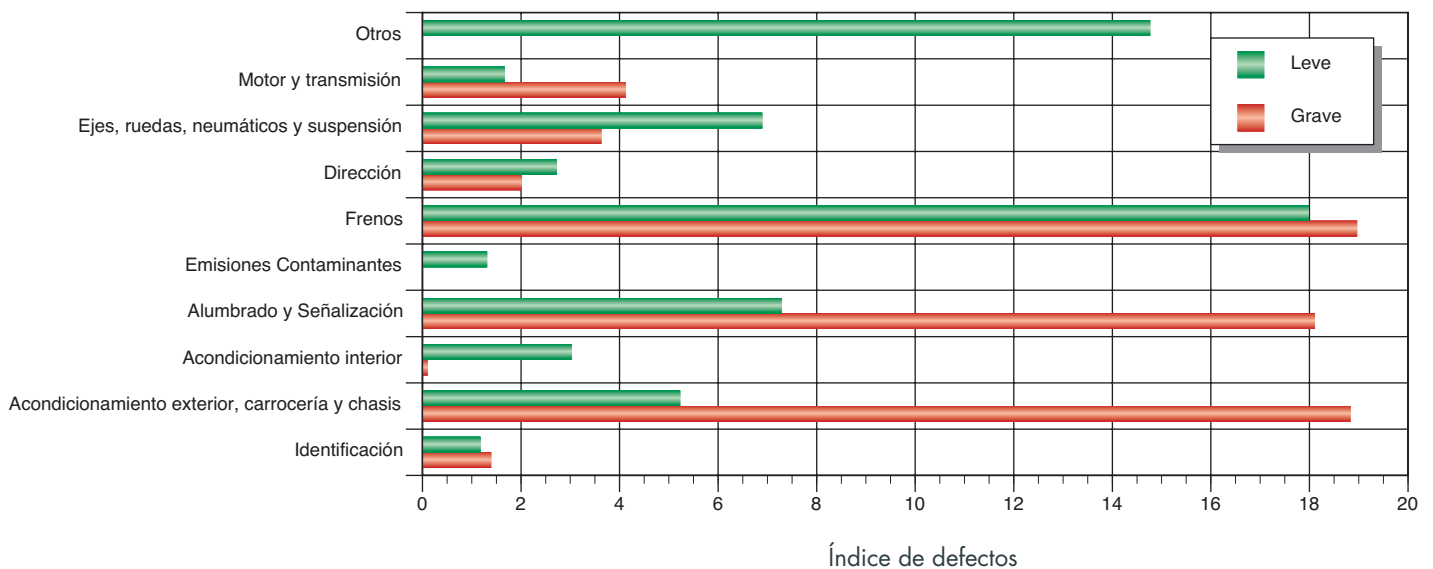

Comparación de distribución de defectos por TIPO DE VEHÍCULO

Índice de defectos = nº de defectos por cada 100 vehículos inspeccionados

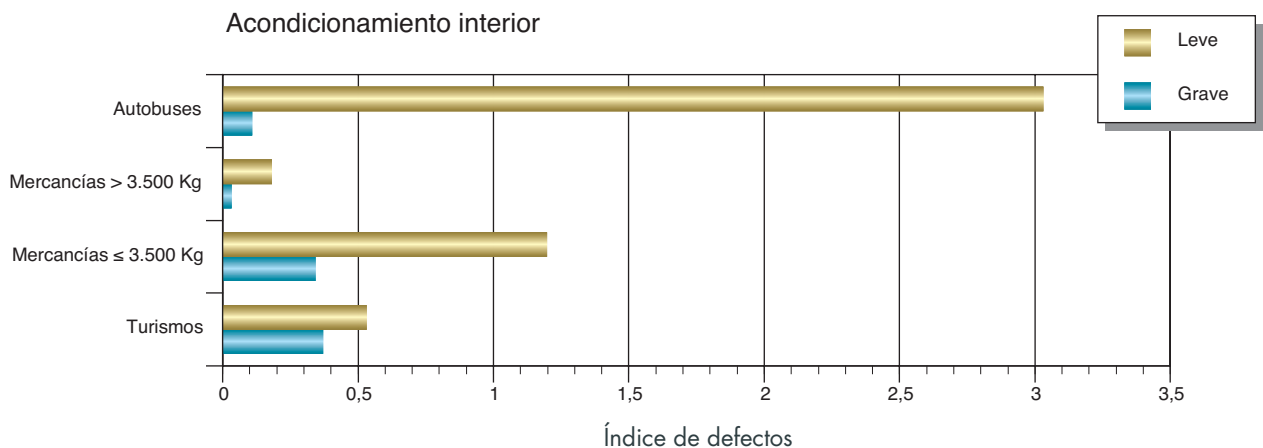
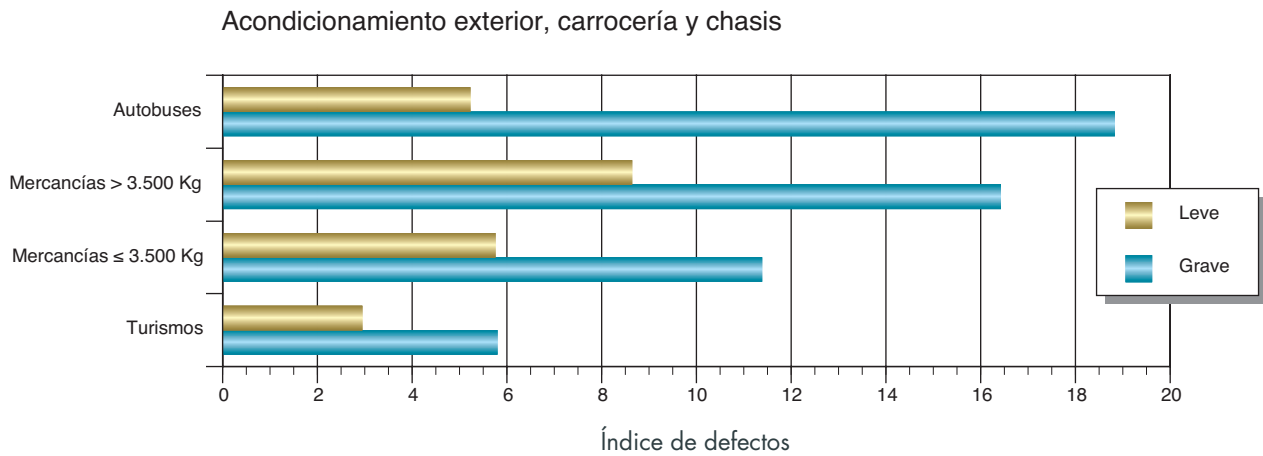
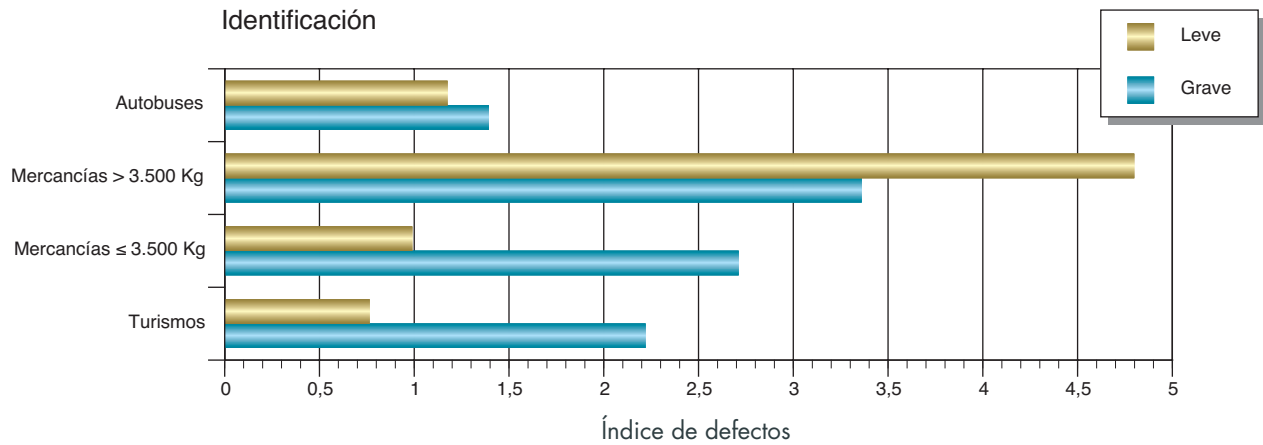

Comparación de distribución de defectos por TIPO DE VEHÍCULO

Índice de defectos = nº de defectos por cada 100 vehículos inspeccionados

Alumbrado y Señalización

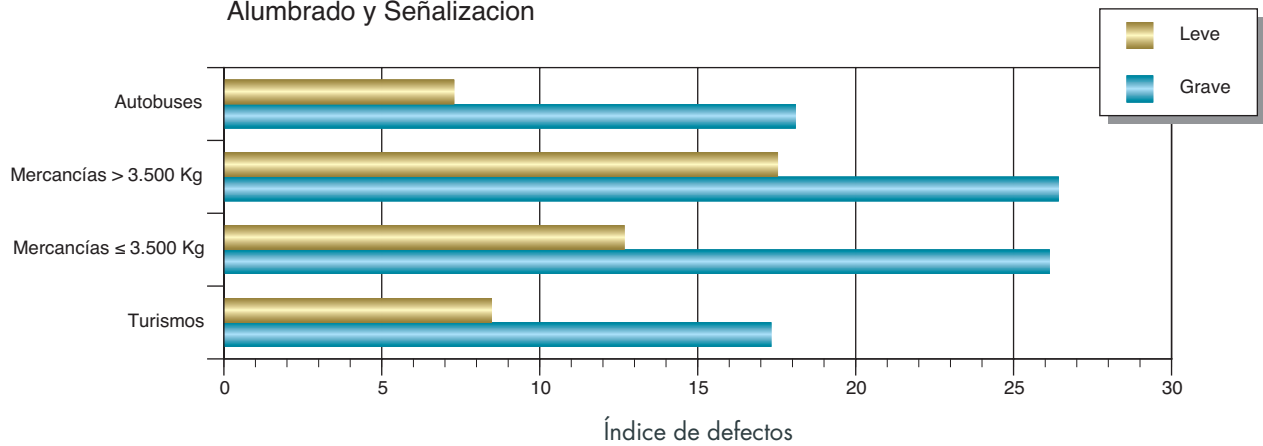

Emisiones Contaminantes

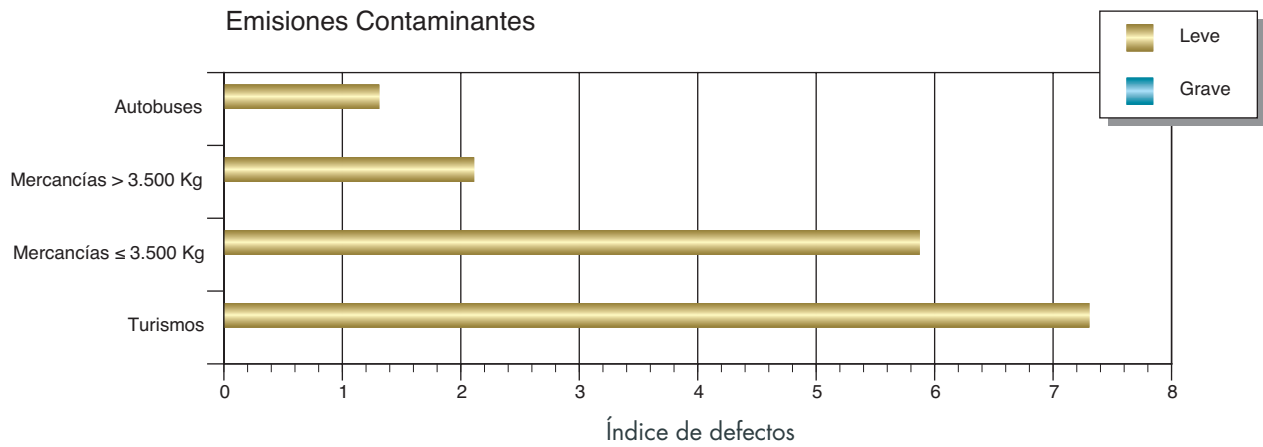

Frenos

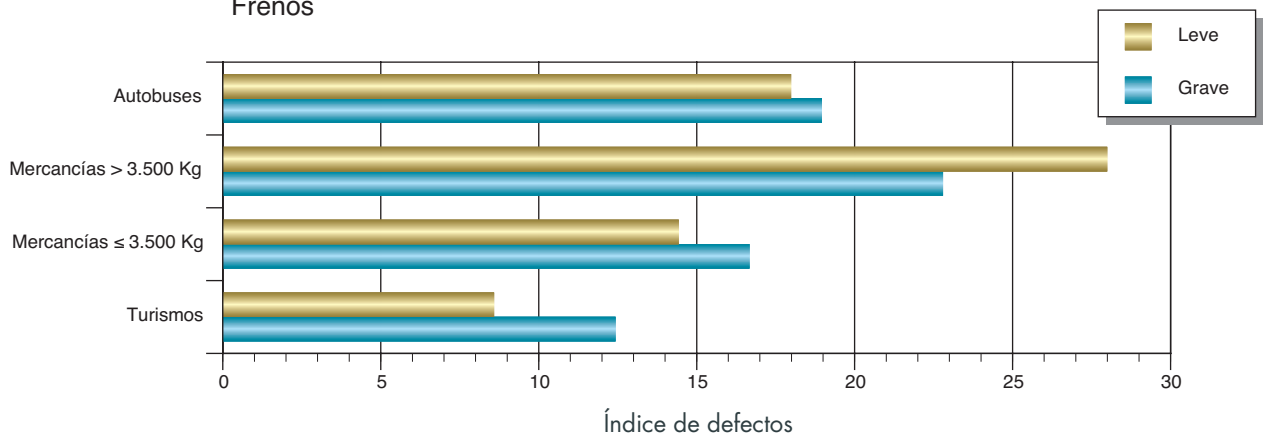

Comparación de distribución de defectos por TIPO DE VEHÍCULO

Índice de defectos = nº de defectos por cada 100 vehículos inspeccionados

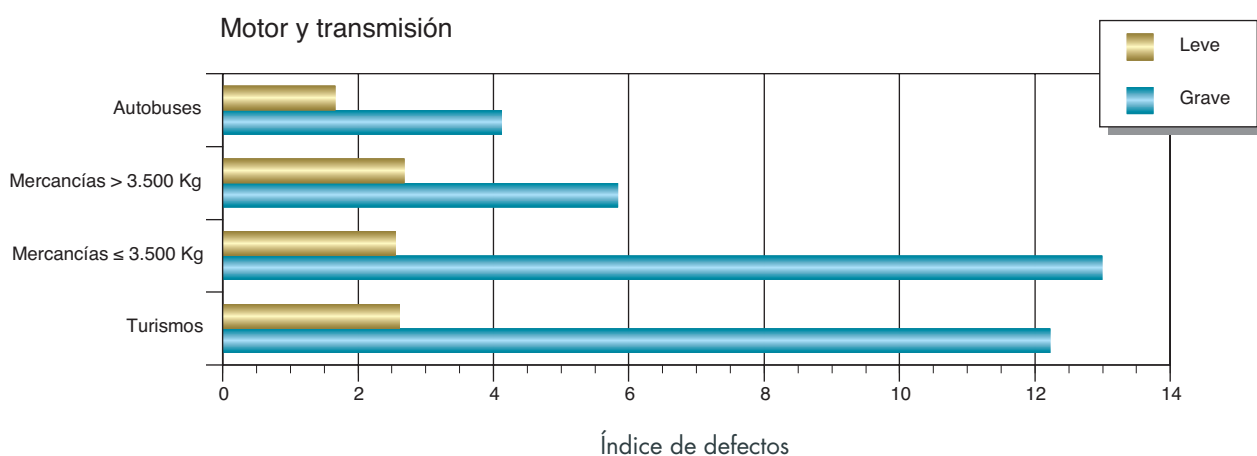
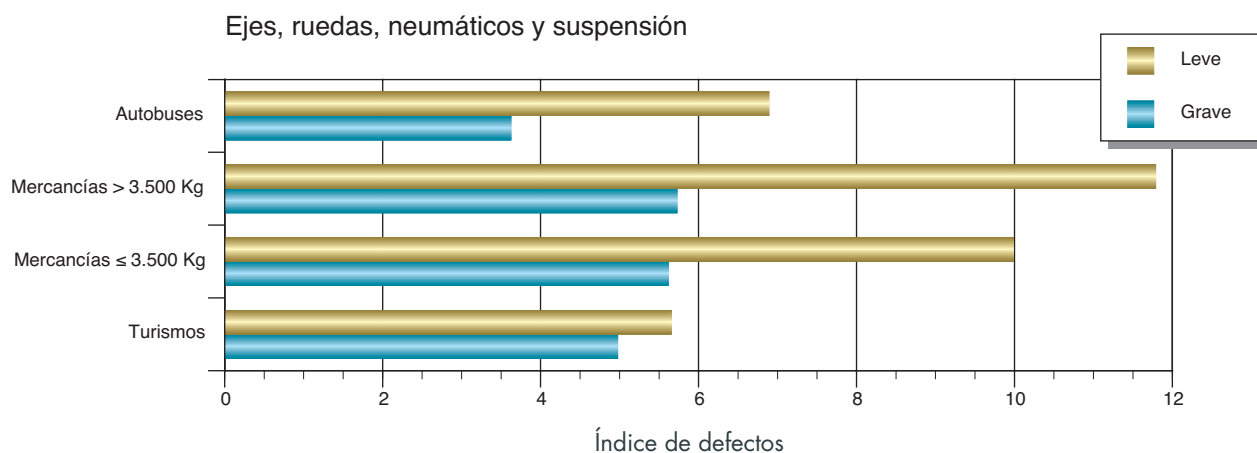
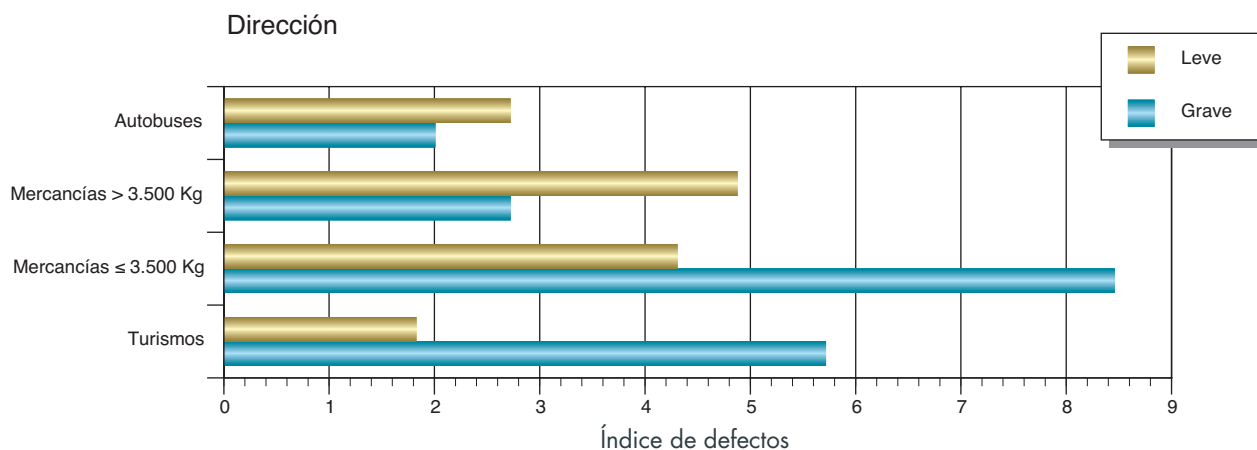

Comparación de distribución de defectos por TIPO DE VEHÍCULO

Índice de defectos = nº de defectos por cada 100 vehículos inspeccionados

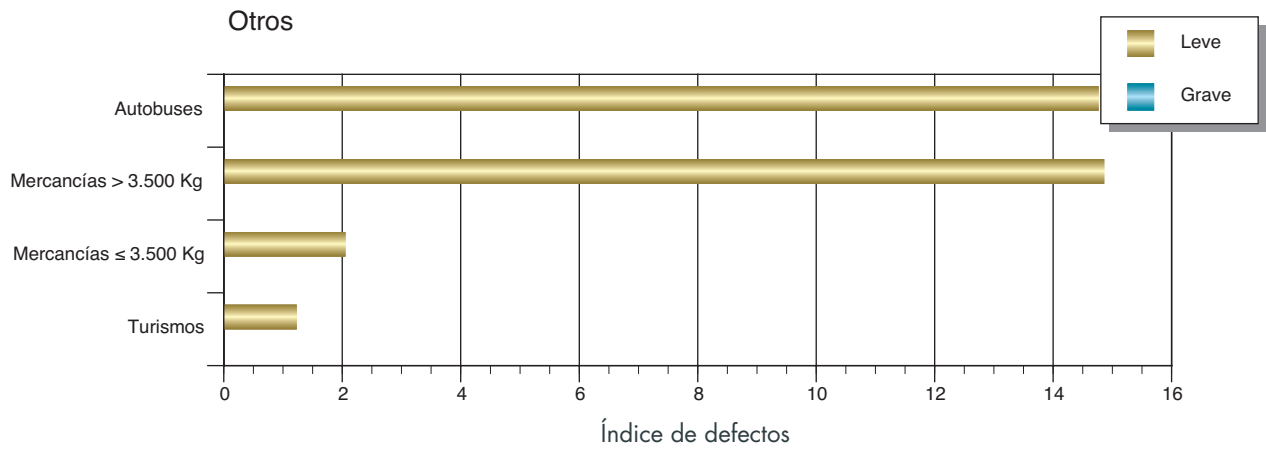

LA

RO

ON

NO

**Grado de Cumplimiento
de Inspección**

Grado de Cumplimiento de Inspección en la provincia de ALMERÍA

| Tipo de vehículo | Vehículos que SI habían pasado ITV antes del 01/01/2005 | | | | Vehículos que NO habían pasado ITV antes del 01/01/2005 | | | | Cumplimiento Global en 2005 | | | | | | |
|--|---|--------------------------|--------------------------|---------------------------|---|----------------|---------------------------|--------------------------|-----------------------------|--------------------------|----------------|---------------------------|--------------------------|----------------|----------------|
| | Caducidad Asignada | | Incumplidores Históricos | | Incorporaciones | | Nuevos Incumplidores | | Vehículos Inspeccionables | Vehículos Inspeccionados | % Cumplimiento | Vehículos Inspeccionables | Vehículos Inspeccionados | % Cumplimiento | |
| | Vehículos Inspeccionables | Vehículos Inspeccionados | % Cumplimiento | Vehículos Inspeccionables | Vehículos Inspeccionados | % Cumplimiento | Vehículos Inspeccionables | Vehículos Inspeccionados | | | | | | | % Cumplimiento |
| MOTOCICLETAS | 2.023 | 984 | 49 | 6.547 | 575 | 9 | 7.210 | 42 | 1 | 37.070 | 801 | 2 | 52.850 | 2.402 | 5 |
| TURISMOS PARTICULARES | 82.546 | 67.065 | 81 | 66.162 | 8.518 | 13 | 15.583 | 11.181 | 72 | 38.893 | 4.991 | 13 | 203.184 | 91.755 | 45 |
| RESTO DE TURISMOS | 548 | 456 | 83 | 252 | 41 | 16 | 177 | 96 | 54 | 913 | 47 | 5 | 1.890 | 640 | 34 |
| MERCANCÍAS P.M.A. <= 3.500 KG. | 32.091 | 28.565 | 89 | 15.600 | 2.043 | 13 | 2.926 | 2.043 | 70 | 8.601 | 1.209 | 14 | 59.218 | 33.860 | 57 |
| MERCANCÍAS P.M.A. > 3.500 KG. | 2.441 | 2.176 | 89 | 1.179 | 64 | 5 | 74 | 40 | 54 | 1.045 | 19 | 2 | 4.739 | 2.299 | 49 |
| AUTOBUSES | 322 | 304 | 94 | 90 | 4 | 4 | 24 | 22 | 92 | 99 | 11 | 11 | 535 | 341 | 64 |
| REMOLQUES Y SEMIREMOLQUES | 1.500 | 1.269 | 85 | 709 | 60 | 8 | 108 | 42 | 39 | 624 | 39 | 6 | 2.941 | 1.410 | 48 |
| AGRÍCOLAS | 532 | 320 | 60 | 1.541 | 65 | 4 | 267 | 39 | 15 | 11.829 | 80 | 1 | 14.169 | 504 | 4 |
| OTROS | 469 | 294 | 63 | 756 | 52 | 7 | 375 | 60 | 16 | 4.046 | 124 | 3 | 5.646 | 530 | 9 |
| TOTAL | 122.472 | 101.433 | 83 | 92.836 | 11.422 | 12 | 26.744 | 13.565 | 51 | 103.120 | 7.321 | 7 | 345.172 | 133.741 | 39 |

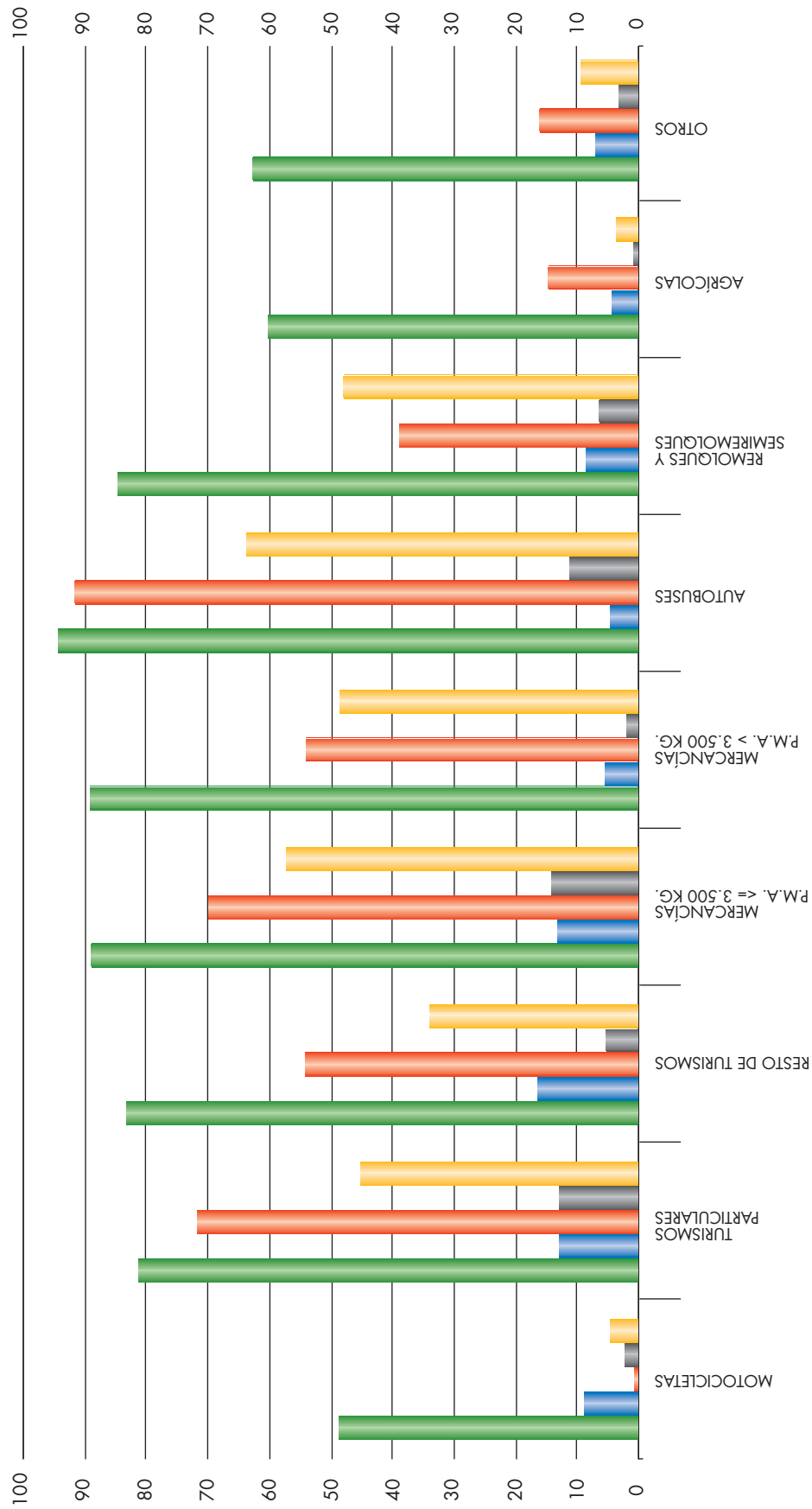

Si habían pasado ITV antes del 01/01/2005

Caducidad Asignada
Incumplidores Históricos

NO habían pasado ITV antes del 01/01/2005

Incorporaciones
Nuevos Incumplidores

Cumplimiento Global en 2005

Grado de Cumplimiento de Inspección en la provincia de **CÁDIZ**

| Tipo de vehículo | Vehículos que SI habían pasado ITV antes del 01/01/2005 | | | | | | Vehículos que NO habían pasado ITV antes del 01/01/2005 | | | | | | Cumplimiento Global en 2005 | | |
|---|---|--------------------------|----------------|---------------------------|--------------------------|----------------|---|--------------------------|----------------|---------------------------|--------------------------|----------------|-----------------------------|--------------------------|----------------|
| | Caducidad Asignada | | | Incumplidores Históricos | | | Incorporaciones | | | Nuevos Incumplidores | | | Vehículos Inspeccionables | Vehículos Inspeccionados | % Cumplimiento |
| | Vehículos Inspeccionables | Vehículos Inspeccionados | % Cumplimiento | Vehículos Inspeccionables | Vehículos Inspeccionados | % Cumplimiento | Vehículos Inspeccionables | Vehículos Inspeccionados | % Cumplimiento | Vehículos Inspeccionables | Vehículos Inspeccionados | % Cumplimiento | | | |
| MOTOCICLETAS | 3.577 | 1.620 | 45 | 10.797 | 988 | 9 | 18.740 | 154 | 1 | 104.525 | 1.554 | 1 | 137.639 | 4.316 | 3 |
| TURISMOS PARTICULARES | 133.572 | 106.769 | 80 | 106.134 | 1.5.189 | 14 | 31.419 | 23.134 | 74 | 75.702 | 9.267 | 12 | 346.827 | 154.359 | 45 |
| RESTO DE TURISMOS | 853 | 720 | 84 | 410 | 58 | 14 | 85 | 51 | 60 | 2.008 | 38 | 2 | 3.356 | 867 | 26 |
| MERCANCÍAS P.M.A. ≤ 3.500 KG. | 29.084 | 24.739 | 85 | 16.991 | 2.415 | 14 | 3.483 | 2.336 | 67 | 9.726 | 1.357 | 14 | 59.284 | 30.847 | 52 |
| MERCANCÍAS P.M.A. > 3.500 KG. | 1.952 | 1.834 | 94 | 776 | 29 | 4 | 17 | 10 | 59 | 1.229 | 10 | 1 | 3.974 | 1.883 | 47 |
| AUTOBUSES | 563 | 549 | 98 | 80 | 2 | 3 | 14 | 8 | 57 | 137 | 8 | 6 | 794 | 567 | 71 |
| REMOLQUES Y SEMIREMOLQUES | 1.799 | 1.612 | 90 | 753 | 107 | 14 | 149 | 42 | 28 | 978 | 65 | 7 | 3.679 | 1.826 | 50 |
| AGRÍCOLAS | 1.195 | 540 | 45 | 2.087 | 132 | 6 | 245 | 41 | 17 | 19.292 | 64 | 0 | 22.819 | 777 | 3 |
| OTROS | 953 | 592 | 62 | 1.004 | 112 | 11 | 471 | 111 | 24 | 2.530 | 95 | 4 | 4.958 | 910 | 18 |
| TOTAL | 173.548 | 138.975 | 80 | 139.032 | 19.032 | 14 | 54.623 | 25.887 | 47 | 216.127 | 12.458 | 6 | 583.330 | 196.352 | 34 |

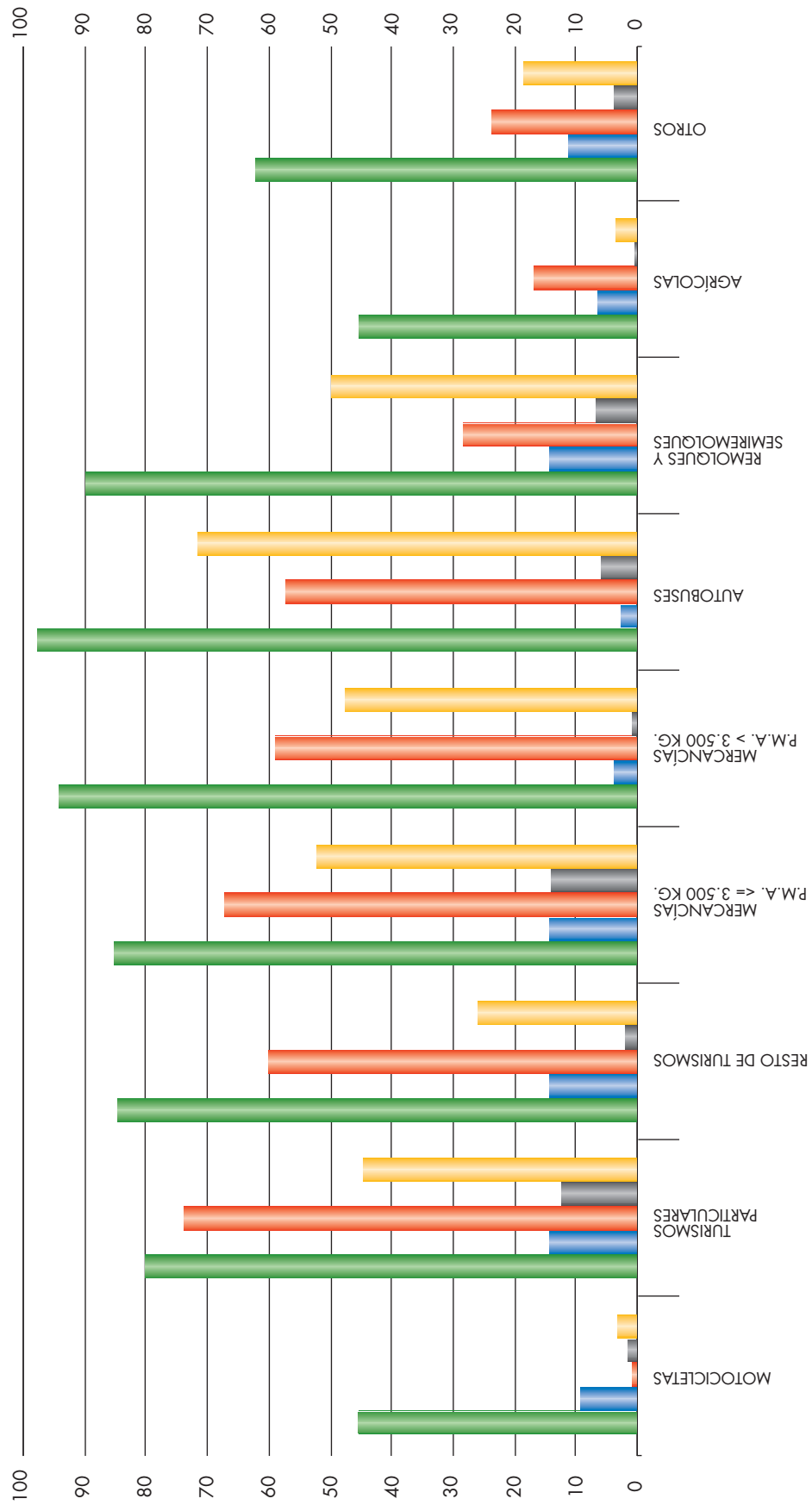

Si habían pasado ITV antes del 01/01/2005

■ Caducidad Asignada
■ Incumplidores Históricos

NO habían pasado ITV antes del 01/01/2005

■ Incorporaciones
■ Nuevos Incumplidores

■ Cumplimiento Global en 2005

Grado de Cumplimiento de Inspección en la provincia de **CÓRDOBA**

| Tipo de vehículo | Vehículos que SI habían pasado ITV antes del 01/01/2005 | | | | Vehículos que NO habían pasado ITV antes del 01/01/2005 | | | | Cumplimiento Global en 2005 | | | | | | |
|---|---|--------------------------|--------------------------|---------------------------|---|----------------|---------------------------|--------------------------|-----------------------------|---------------------------|--------------------------|----------------|---------------------------|--------------------------|----------------|
| | Caducidad Asignada | | Incumplidores Históricos | | Incorporaciones | | Nuevos Incumplidores | | Vehículos Inspeccionables | | Vehículos Inspeccionados | | % Cumplimiento | | |
| | Vehículos Inspeccionables | Vehículos Inspeccionados | % Cumplimiento | Vehículos Inspeccionables | Vehículos Inspeccionados | % Cumplimiento | Vehículos Inspeccionables | Vehículos Inspeccionados | % Cumplimiento | Vehículos Inspeccionables | Vehículos Inspeccionados | % Cumplimiento | Vehículos Inspeccionables | Vehículos Inspeccionados | % Cumplimiento |
| MOTOCICLETAS | 2.905 | 1.535 | 53 | 7.535 | 721 | 10 | 9.102 | 57 | 1 | 53.341 | 1.042 | 2 | 72.883 | 3.355 | 5 |
| TURISMOS PARTICULARES | 119.982 | 104.662 | 87 | 71.007 | 8.994 | 13 | 18.715 | 15.186 | 81 | 32.351 | 5.769 | 18 | 242.055 | 134.611 | 56 |
| RESTO DE TURISMOS | 436 | 365 | 84 | 155 | 26 | 17 | 134 | 100 | 75 | 301 | 54 | 18 | 1.026 | 545 | 53 |
| MERCANCÍAS P.M.A. ≤ 3.500 KG. | 34.366 | 31.312 | 91 | 13.658 | 1.685 | 12 | 2.074 | 1.582 | 76 | 6.891 | 1.111 | 16 | 56.989 | 35.690 | 63 |
| MERCANCÍAS P.M.A. > 3.500 KG. | 2.460 | 2.278 | 93 | 900 | 58 | 6 | 24 | 16 | 67 | 1.053 | 9 | 1 | 4.437 | 2.361 | 53 |
| AUTOBUSES | 428 | 419 | 98 | 72 | 7 | 10 | 7 | 5 | 71 | 82 | 4 | 5 | 589 | 435 | 74 |
| REMOLQUES Y SEMIREMOLQUES | 1.557 | 1.363 | 88 | 630 | 102 | 16 | 114 | 37 | 32 | 677 | 55 | 8 | 2.978 | 1.557 | 52 |
| AGRÍCOLAS | 4.729 | 3.104 | 66 | 6.396 | 715 | 11 | 1.647 | 525 | 32 | 28.321 | 498 | 2 | 41.093 | 4.842 | 12 |
| OTROS | 728 | 533 | 73 | 894 | 96 | 11 | 275 | 69 | 25 | 2.824 | 79 | 3 | 4.721 | 777 | 16 |
| TOTAL | 167.591 | 145.571 | 87 | 101.247 | 12.404 | 12 | 32.092 | 17.577 | 55 | 125.841 | 8.621 | 7 | 426.771 | 184.173 | 43 |

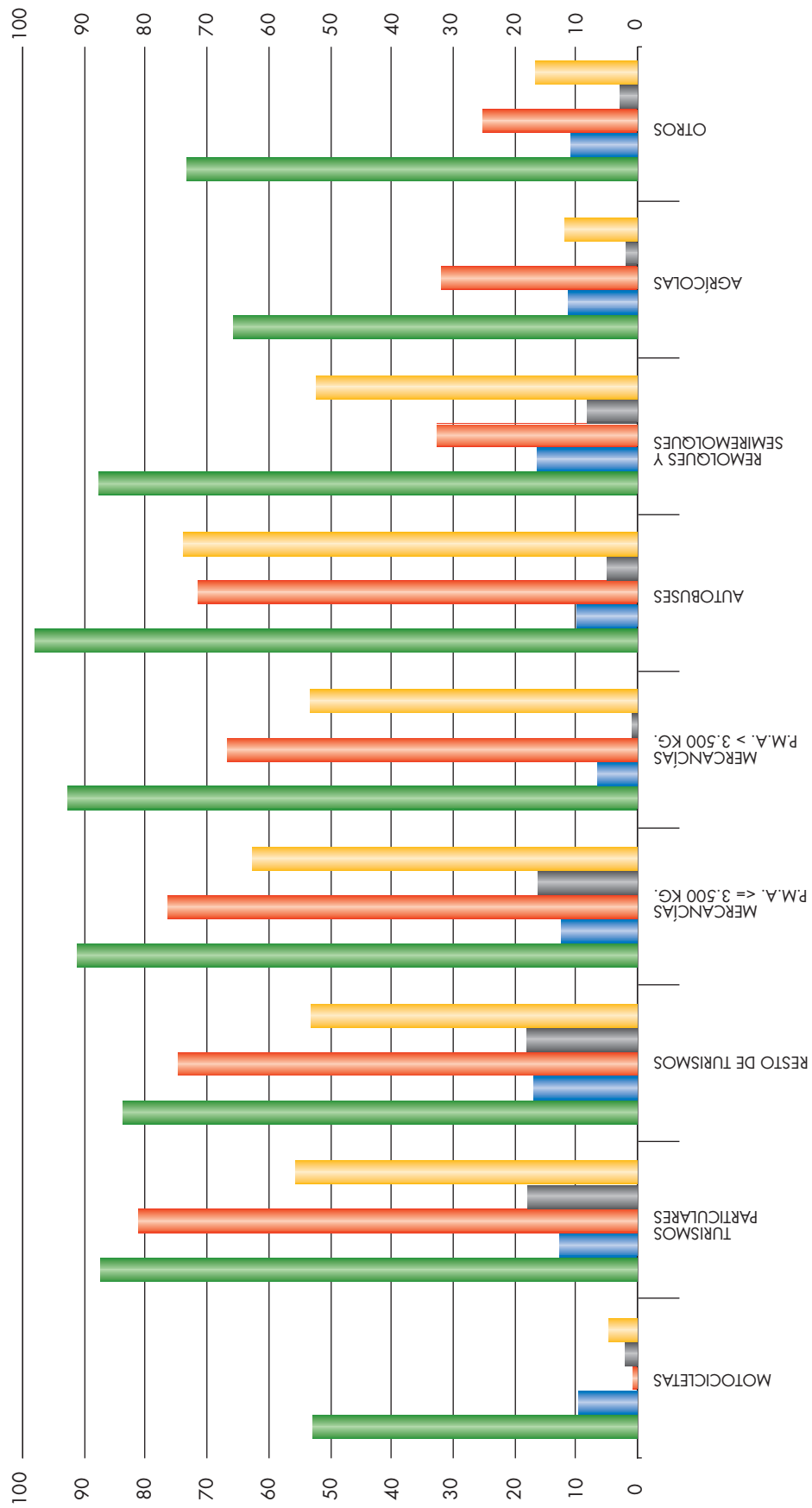

Si habían pasado ITV antes del 01/01/2005

- Caducidad Asignada
- Incumplidores Históricos

NO habían pasado ITV antes del 01/01/2005

- Incorporaciones
- Nuevos Incumplidores

Cumplimiento Global en 2005

Grado de Cumplimiento de Inspección en la provincia de GRANADA

| Tipo de vehículo | Vehículos que SI habían pasado ITV antes del 01/01/2005 | | | | | | Vehículos que NO habían pasado ITV antes del 01/01/2005 | | | | | | Cumplimiento Global en 2005 | | |
|--|---|--------------------------|----------------|---------------------------|--------------------------|----------------|---|--------------------------|----------------|---------------------------|--------------------------|----------------|-----------------------------|--------------------------|----------------|
| | Caducidad Asignada | | | Incumplidores Históricos | | | Incorporaciones | | | Nuevos Incumplidores | | | Vehículos Inspeccionables | Vehículos Inspeccionados | % Cumplimiento |
| | Vehículos Inspeccionables | Vehículos Inspeccionados | % Cumplimiento | Vehículos Inspeccionables | Vehículos Inspeccionados | % Cumplimiento | Vehículos Inspeccionables | Vehículos Inspeccionados | % Cumplimiento | Vehículos Inspeccionables | Vehículos Inspeccionados | % Cumplimiento | | | |
| MOTOCICLETAS | 4.774 | 2.387 | 50 | 13.664 | 1.214 | 9 | 12.049 | 74 | 1 | 74.672 | 1.841 | 2 | 105.159 | 5.516 | 5 |
| TURISMOS PARTICULARES | 129.297 | 106.675 | 83 | 89.300 | 13.397 | 15 | 20.188 | 15.071 | 75 | 54.658 | 6.891 | 13 | 293.443 | 142.034 | 48 |
| RESTO DE TURISMOS | 755 | 653 | 86 | 369 | 47 | 13 | 204 | 121 | 59 | 657 | 61 | 9 | 1.985 | 882 | 44 |
| MERCANCÍAS P.M.A. <= 3.500 KG. | 37.170 | 33.020 | 89 | 18.362 | 2.405 | 13 | 3.020 | 2.152 | 71 | 9.911 | 1.257 | 13 | 68.463 | 38.834 | 57 |
| MERCANCÍAS P.M.A. > 3.500 KG. | 2.105 | 1.926 | 91 | 1.089 | 51 | 5 | 36 | 10 | 28 | 1.217 | 9 | 1 | 4.447 | 1.996 | 45 |
| AUTOBUSES | 598 | 589 | 98 | 114 | 3 | 3 | 32 | 25 | 78 | 154 | 20 | 13 | 898 | 637 | 71 |
| REMOLQUES Y SEMIREMOLQUES | 1.112 | 972 | 87 | 574 | 75 | 13 | 105 | 25 | 24 | 590 | 34 | 6 | 2.381 | 1.106 | 46 |
| AGRÍCOLAS | 3.587 | 2.602 | 73 | 4.599 | 664 | 14 | 665 | 247 | 37 | 15.958 | 335 | 2 | 24.809 | 3.848 | 16 |
| OTROS | 715 | 526 | 74 | 860 | 100 | 12 | 286 | 55 | 19 | 2.699 | 94 | 3 | 4.560 | 775 | 17 |
| TOTAL | 180.113 | 149.350 | 83 | 128.931 | 17.956 | 14 | 36.585 | 17.780 | 49 | 160.516 | 10.542 | 7 | 506.145 | 195.628 | 39 |

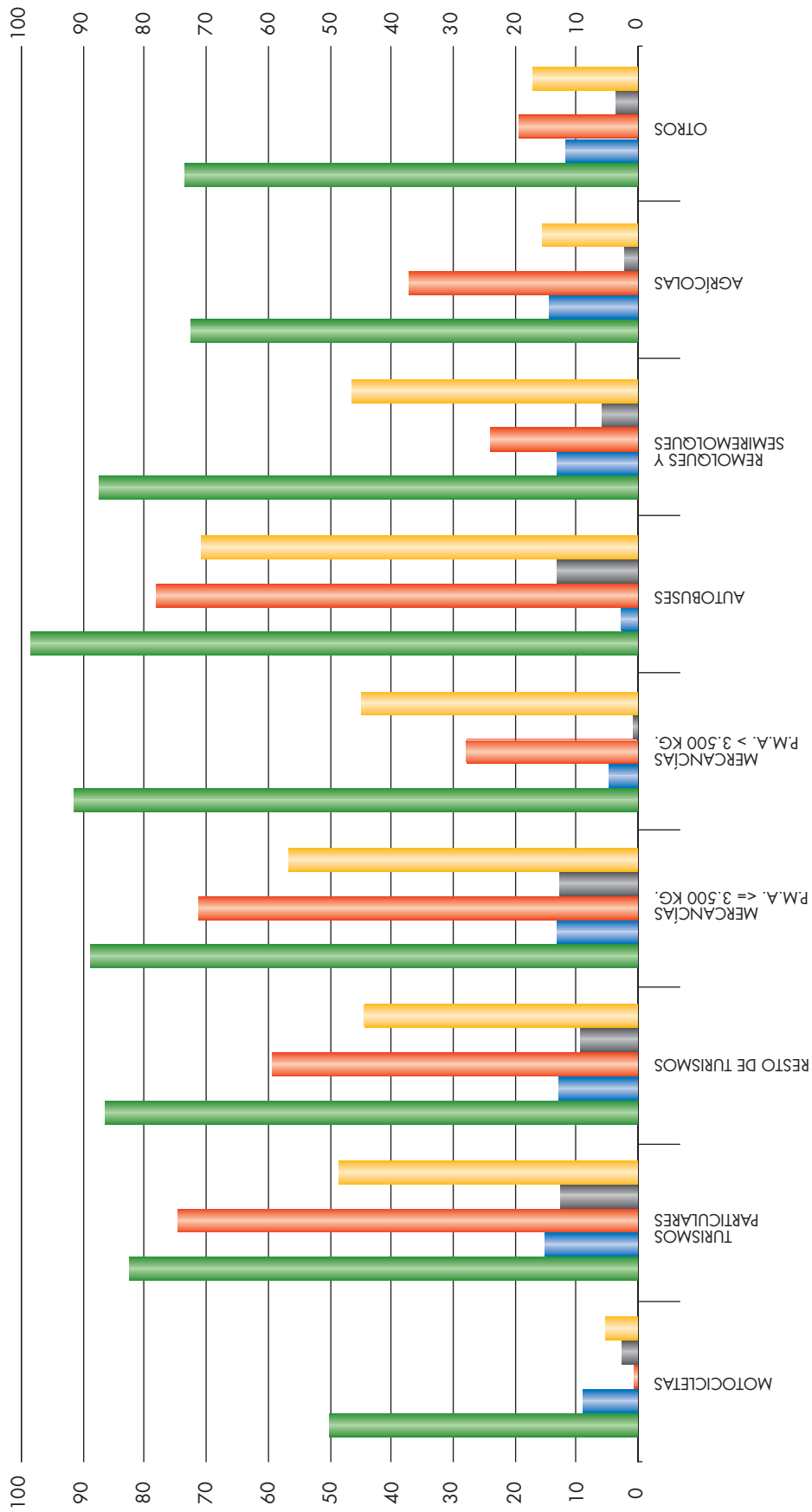

Si habían pasado ITV antes del 01/01/2005

Caducidad Asignada
Incumplidores Históricos

NO habían pasado ITV antes del 01/01/2005

Incorporaciones
Nuevos Incumplidores

Cumplimiento Global en 2005

Grado de Cumplimiento de Inspección en la provincia de **HUELVA**

| Tipo de vehículo | Vehículos que SI habían pasado ITV antes del 01/01/2005 | | | | Vehículos que NO habían pasado ITV antes del 01/01/2005 | | | | Cumplimiento Global en 2005 | | | | | | |
|--|---|--------------------------|--------------------------|---------------------------|---|----------------|---------------------------|--------------------------|-----------------------------|---------------------------|--------------------------|----------------|---------------------------|--------------------------|----------------|
| | Caducidad Asignada | | Incumplidores Históricos | | Incorporaciones | | Nuevos Incumplidores | | Vehículos Inspeccionables | | Vehículos Inspeccionados | | % Cumplimiento | | |
| | Vehículos Inspeccionables | Vehículos Inspeccionados | % Cumplimiento | Vehículos Inspeccionables | Vehículos Inspeccionados | % Cumplimiento | Vehículos Inspeccionables | Vehículos Inspeccionados | % Cumplimiento | Vehículos Inspeccionables | Vehículos Inspeccionados | % Cumplimiento | Vehículos Inspeccionables | Vehículos Inspeccionados | % Cumplimiento |
| MOTOCICLETAS | 1.249 | 632 | 51 | 4.063 | 414 | 10 | 5.002 | 28 | 1 | 28.900 | 458 | 2 | 39.214 | 1.532 | 4 |
| TURISMOS PARTICULARES | 61.857 | 51.825 | 84 | 44.734 | 5.813 | 13 | 11.482 | 9.107 | 79 | 21.257 | 3.824 | 18 | 139.330 | 70.569 | 51 |
| RESTO DE TURISMOS | 341 | 287 | 84 | 1.54 | 28 | 18 | 87 | 42 | 48 | 331 | 41 | 12 | 913 | 398 | 44 |
| MERCANCÍAS P.M.A. <= 3.500 KG. | 20.213 | 17.697 | 88 | 10.450 | 1.418 | 14 | 1.554 | 1.117 | 72 | 4.910 | 756 | 15 | 37.127 | 20.988 | 57 |
| MERCANCÍAS P.M.A. > 3.500 KG. | 1.028 | 961 | 93 | 426 | 18 | 4 | 12 | 10 | 83 | 509 | 2 | 0 | 1.975 | 991 | 50 |
| AUTOBUSES | 340 | 324 | 95 | 97 | 2 | 2 | 10 | 10 | 100 | 72 | 6 | 8 | 519 | 342 | 66 |
| REMOLQUES Y SEMIREMOLQUES | 827 | 743 | 90 | 381 | 49 | 13 | 86 | 22 | 26 | 558 | 52 | 9 | 1.852 | 866 | 47 |
| AGRÍCOLAS | 885 | 490 | 55 | 1.960 | 162 | 8 | 435 | 88 | 20 | 5.621 | 125 | 2 | 8.901 | 865 | 10 |
| OTROS | 281 | 191 | 68 | 310 | 47 | 15 | 173 | 50 | 29 | 1.160 | 56 | 5 | 1.924 | 344 | 18 |
| TOTAL | 87.021 | 73.150 | 84 | 62.575 | 7.951 | 13 | 18.841 | 10.474 | 56 | 63.318 | 5.320 | 8 | 231.755 | 96.895 | 42 |

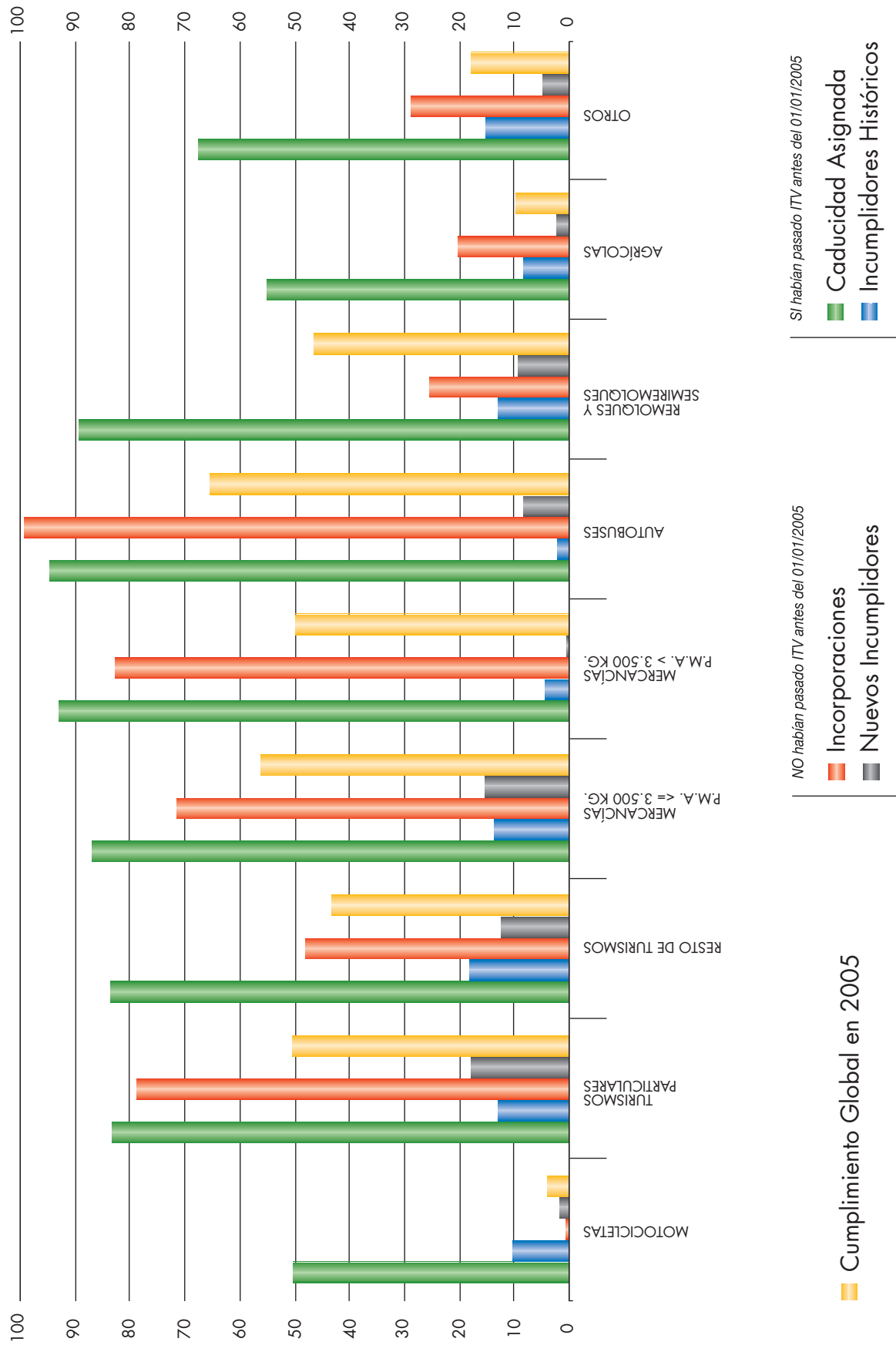

Grado de Cumplimiento de Inspección en la provincia de JAÉN

| Tipo de vehículo | Vehículos que SI habían pasado ITV antes del 01/01/2005 | | | | Vehículos que NO habían pasado ITV antes del 01/01/2005 | | | | Cumplimiento Global en 2005 | | | | | | |
|--|---|--------------------------|--------------------------|---------------------------|---|----------------|---------------------------|--------------------------|-----------------------------|--------------------------|----------------|---------------------------|--------------------------|----------------|----------------|
| | Caducidad Asignada | | Incumplidores Históricos | | Incorporaciones | | Nuevos Incumplidores | | Vehículos Inspeccionables | Vehículos Inspeccionados | % Cumplimiento | Vehículos Inspeccionables | Vehículos Inspeccionados | % Cumplimiento | |
| | Vehículos Inspeccionables | Vehículos Inspeccionados | % Cumplimiento | Vehículos Inspeccionables | Vehículos Inspeccionados | % Cumplimiento | Vehículos Inspeccionables | Vehículos Inspeccionados | | | | | | | % Cumplimiento |
| MOTOCICLETAS | 1.937 | 1.107 | 57 | 5.670 | 558 | 10 | 6.753 | 28 | 0 | 40.064 | 716 | 2 | 54.424 | 2.409 | 4 |
| TURISMOS PARTICULARES | 94.619 | 81.580 | 86 | 57.727 | 8.145 | 14 | 13.738 | 10.799 | 79 | 30.184 | 6.302 | 21 | 196.268 | 106.826 | 54 |
| RESTO DE TURISMOS | 404 | 328 | 81 | 189 | 29 | 15 | 93 | 67 | 72 | 325 | 71 | 22 | 1.011 | 495 | 49 |
| MERCANCÍAS P.M.A. <= 3.500 KG. | 43.626 | 39.890 | 91 | 14.337 | 1.976 | 14 | 2.033 | 1.602 | 79 | 5.734 | 1.135 | 20 | 65.730 | 44.603 | 68 |
| MERCANCÍAS P.M.A. > 3.500 KG. | 1.935 | 1.792 | 93 | 763 | 46 | 6 | 23 | 16 | 70 | 649 | 6 | 1 | 3.370 | 1.860 | 55 |
| AUTOBUSES | 268 | 265 | 99 | 36 | 1 | 3 | 15 | 12 | 80 | 63 | 14 | 22 | 382 | 292 | 76 |
| REMOLQUES Y SEMIREMOLQUES | 1.270 | 1.100 | 87 | 538 | 80 | 15 | 119 | 40 | 34 | 668 | 49 | 7 | 2.595 | 1.269 | 49 |
| AGRÍCOLAS | 8.057 | 6.152 | 76 | 9.076 | 1.215 | 13 | 2.538 | 1.440 | 57 | 16.898 | 740 | 4 | 36.569 | 9.547 | 26 |
| OTROS | 687 | 496 | 72 | 921 | 101 | 11 | 269 | 74 | 28 | 2.928 | 86 | 3 | 4.805 | 757 | 16 |
| TOTAL | 152.803 | 132.710 | 87 | 89.257 | 12.151 | 14 | 25.581 | 14.078 | 55 | 97.513 | 9.119 | 9 | 365.154 | 168.058 | 46 |

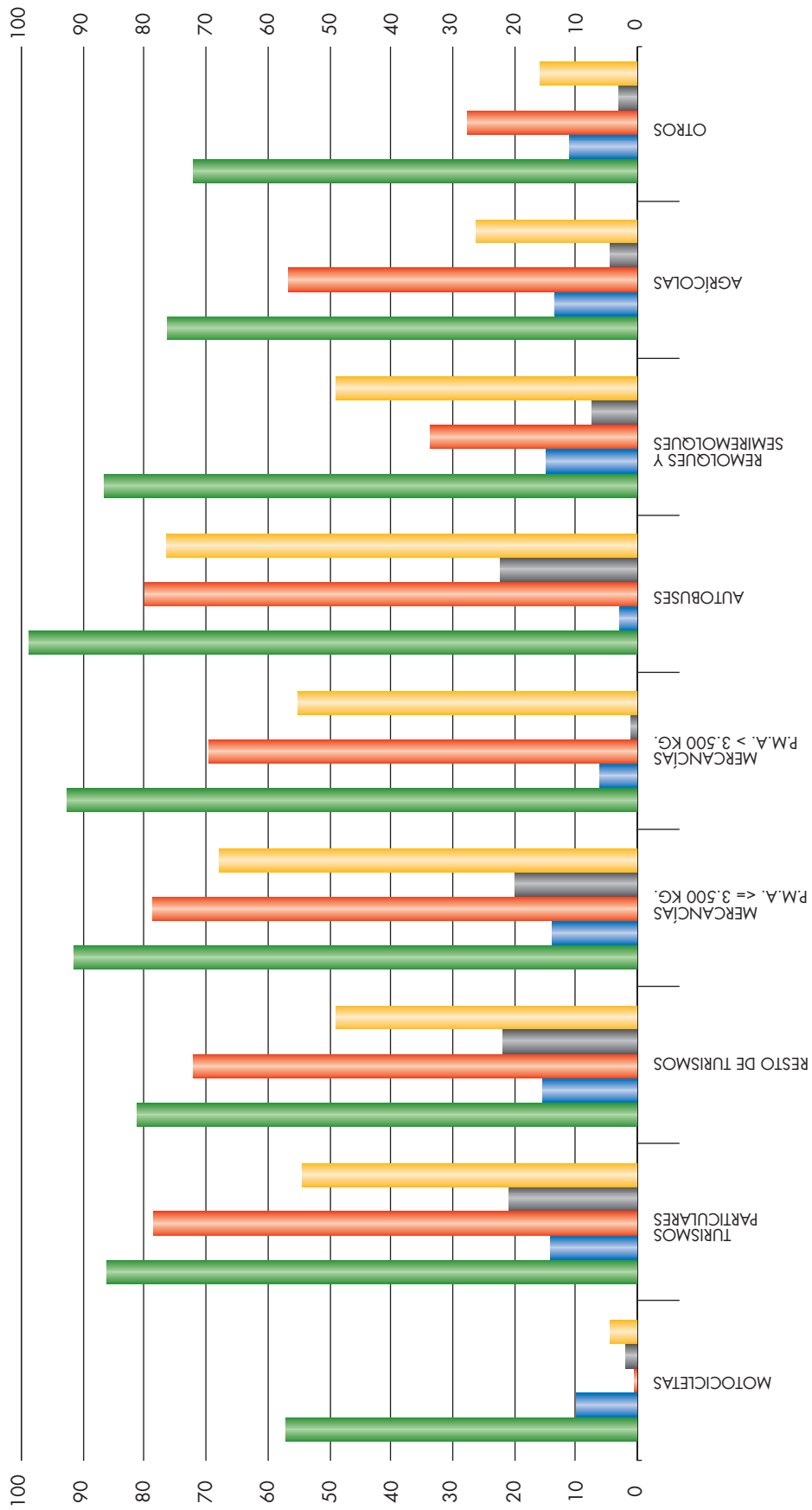

SI habían pasado ITV antes del 01/01/2005

■ Cadaucidad Asignada
■ Incumplidores Históricos

NO habían pasado ITV antes del 01/01/2005

■ Incorporaciones
■ Nuevos Incumplidores

Cumplimiento Global en 2005

Grado de Cumplimiento de Inspección en la provincia de MÁLAGA

| Tipo de vehículo | Vehículos que SI habían pasado ITV antes del 01/01/2005 | | | | Vehículos que NO habían pasado ITV antes del 01/01/2005 | | | | Cumplimiento Global en 2005 | | | | | | |
|--|---|--------------------------|--------------------------|---------------------------|---|----------------|---------------------------|--------------------------|-----------------------------|---------------------------|--------------------------|----------------|---------------------------|--------------------------|----------------|
| | Caducidad Asignada | | Incumplidores Históricos | | Incorporaciones | | Nuevos Incumplidores | | Vehículos Inspeccionables | | Vehículos Inspeccionados | | % Cumplimiento | | |
| | Vehículos Inspeccionables | Vehículos Inspeccionados | % Cumplimiento | Vehículos Inspeccionables | Vehículos Inspeccionados | % Cumplimiento | Vehículos Inspeccionables | Vehículos Inspeccionados | % Cumplimiento | Vehículos Inspeccionables | Vehículos Inspeccionados | % Cumplimiento | Vehículos Inspeccionables | Vehículos Inspeccionados | % Cumplimiento |
| MOTOCICLETAS | 5.849 | 2.706 | 46 | 17.368 | 1.667 | 10 | 21.695 | 189 | 1 | 108.024 | 2.741 | 3 | 152.936 | 7.303 | 5 |
| TURISMOS PARTICULARES | 187.397 | 146.838 | 78 | 152.479 | 22.049 | 14 | 40.075 | 28.380 | 71 | 94.028 | 12.047 | 13 | 473.979 | 209.314 | 44 |
| RESTO DE TURISMOS | 2.903 | 2.287 | 79 | 1.985 | 301 | 15 | 3.453 | 1.516 | 44 | 38.517 | 560 | 1 | 46.858 | 4.664 | 10 |
| MERCANCIAS P.M.A. <= 3.500 KG. | 45.869 | 39.114 | 85 | 25.970 | 3.810 | 15 | 5.961 | 3.869 | 65 | 16.850 | 2.444 | 15 | 94.650 | 49.237 | 52 |
| MERCANCIAS P.M.A. > 3.500 KG. | 2.790 | 2.565 | 92 | 1.176 | 50 | 4 | 29 | 17 | 59 | 1.769 | 10 | 1 | 5.764 | 2.642 | 46 |
| AUTOBUSES | 641 | 633 | 99 | 168 | 7 | 4 | 23 | 22 | 96 | 238 | 9 | 4 | 1.070 | 671 | 63 |
| REMOLQUES Y SEMIREMOLQUES | 1.359 | 1.172 | 86 | 691 | 92 | 13 | 203 | 41 | 20 | 1.052 | 77 | 7 | 3.305 | 1.382 | 42 |
| AGRÍCOLAS | 2.392 | 1.883 | 79 | 2.715 | 339 | 12 | 416 | 171 | 41 | 11.956 | 154 | 1 | 17.479 | 2.547 | 15 |
| OTROS | 848 | 540 | 64 | 904 | 153 | 17 | 843 | 125 | 15 | 3.405 | 128 | 4 | 6.000 | 946 | 16 |
| TOTAL | 250.048 | 197.738 | 79 | 203.456 | 28.468 | 14 | 72.698 | 34.330 | 47 | 275.839 | 18.170 | 7 | 802.041 | 278.706 | 35 |

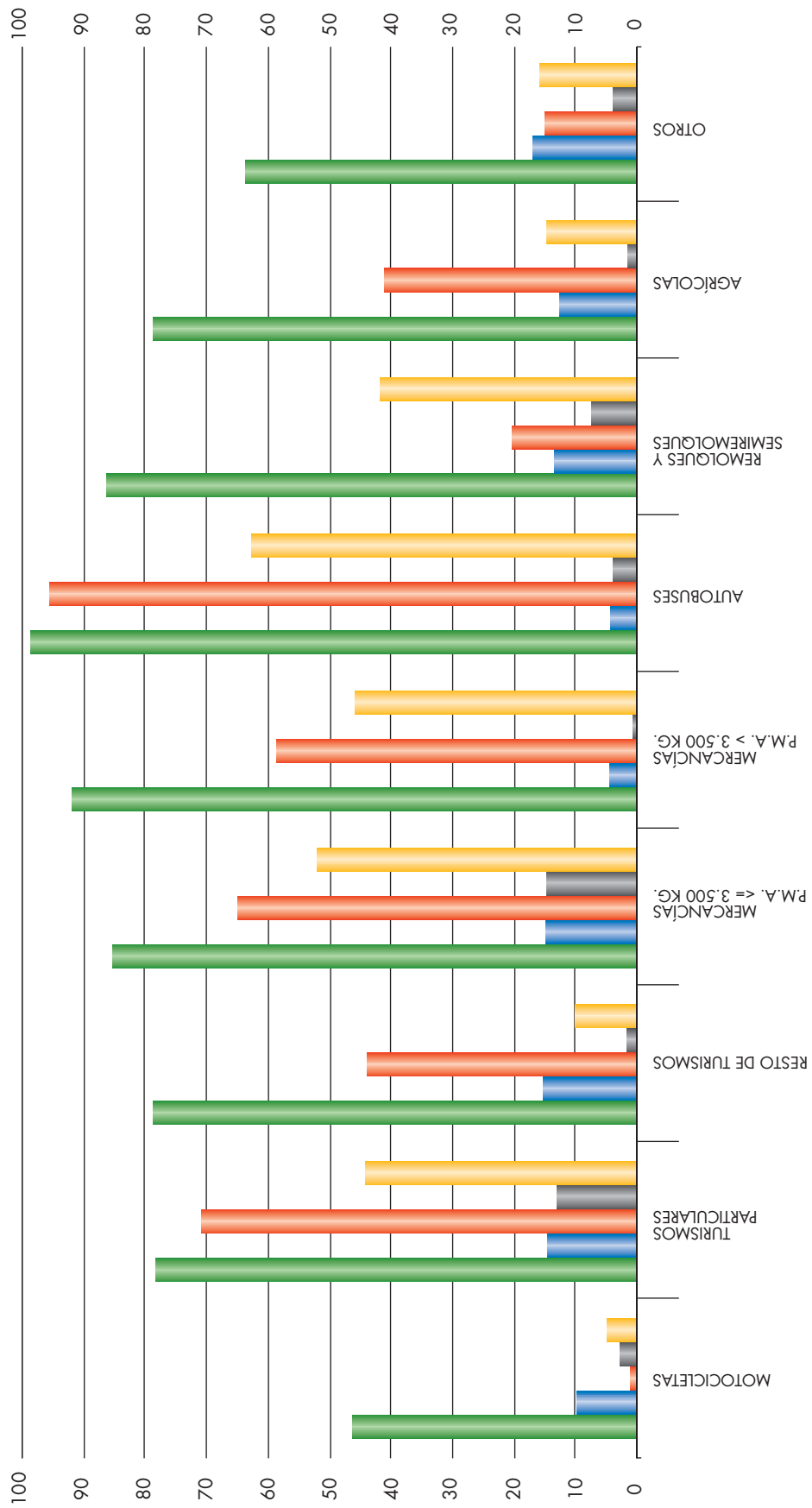

Si habian pasado ITV antes del 01/01/2005

Caducidad Asignada
Incumplidores Históricos

NO habian pasado ITV antes del 01/01/2005

Incorporaciones
Nuevos Incumplidores

Cumplimiento Global en 2005

Grado de Cumplimiento de Inspección en la provincia de **SEVILLA**

| Tipo de vehículo | Vehículos que SI habían pasado ITV antes del 01/01/2005 | | | | | | Vehículos que NO habían pasado ITV antes del 01/01/2005 | | | | | | Cumplimiento Global en 2005 | | |
|--|---|--------------------------|----------------|---------------------------|--------------------------|----------------|---|--------------------------|----------------|---------------------------|--------------------------|----------------|-----------------------------|--------------------------|----------------|
| | Caducidad Asignada | | | Incumplidores Históricos | | | Incorporaciones | | | Nuevos Incumplidores | | | Vehículos Inspeccionables | Vehículos Inspeccionados | % Cumplimiento |
| | Vehículos Inspeccionables | Vehículos Inspeccionados | % Cumplimiento | Vehículos Inspeccionables | Vehículos Inspeccionados | % Cumplimiento | Vehículos Inspeccionables | Vehículos Inspeccionados | % Cumplimiento | Vehículos Inspeccionables | Vehículos Inspeccionados | % Cumplimiento | | | |
| MOTOCICLETAS | 6.067 | 3.014 | 50 | 18.247 | 1.914 | 10 | 19.736 | 191 | 1 | 125.657 | 2.318 | 2 | 169.707 | 7.437 | 4 |
| TURISMOS PARTICULARES | 236.118 | 193.691 | 82 | 182.230 | 25.018 | 14 | 49.554 | 38.155 | 77 | 94.730 | 16.064 | 17 | 562.632 | 272.928 | 49 |
| RESTO DE TURISMOS | 1.086 | 893 | 82 | 517 | 80 | 15 | 1.040 | 390 | 38 | 1.933 | 169 | 9 | 4.576 | 1.532 | 33 |
| MERCANCÍAS P.M.A. <= 3.500 KG. | 54.230 | 46.742 | 86 | 31.446 | 4.295 | 14 | 6.397 | 4.128 | 65 | 17.969 | 2.834 | 16 | 110.042 | 57.999 | 53 |
| MERCANCÍAS P.M.A. > 3.500 KG. | 4.052 | 3.777 | 93 | 1.754 | 84 | 5 | 46 | 36 | 78 | 2.338 | 14 | 1 | 8.190 | 3.911 | 48 |
| AUTOBUSES | 998 | 974 | 98 | 196 | 6 | 3 | 26 | 17 | 65 | 346 | 18 | 5 | 1.566 | 1.015 | 65 |
| REMOLQUES Y SEMIREMOLQUES | 3.567 | 3.177 | 89 | 1.512 | 215 | 14 | 293 | 88 | 30 | 1.833 | 110 | 6 | 7.205 | 3.590 | 50 |
| AGRÍCOLAS | 8.170 | 6.235 | 76 | 9.245 | 1.267 | 14 | 1.189 | 460 | 39 | 29.716 | 484 | 2 | 48.320 | 8.446 | 17 |
| OTROS | 1.669 | 1.155 | 69 | 2.091 | 243 | 12 | 828 | 104 | 13 | 4.702 | 236 | 5 | 9.290 | 1.738 | 19 |
| TOTAL | 315.957 | 259.658 | 82 | 247.238 | 33.122 | 13 | 79.109 | 43.569 | 55 | 279.224 | 22.247 | 8 | 921.528 | 358.596 | 39 |

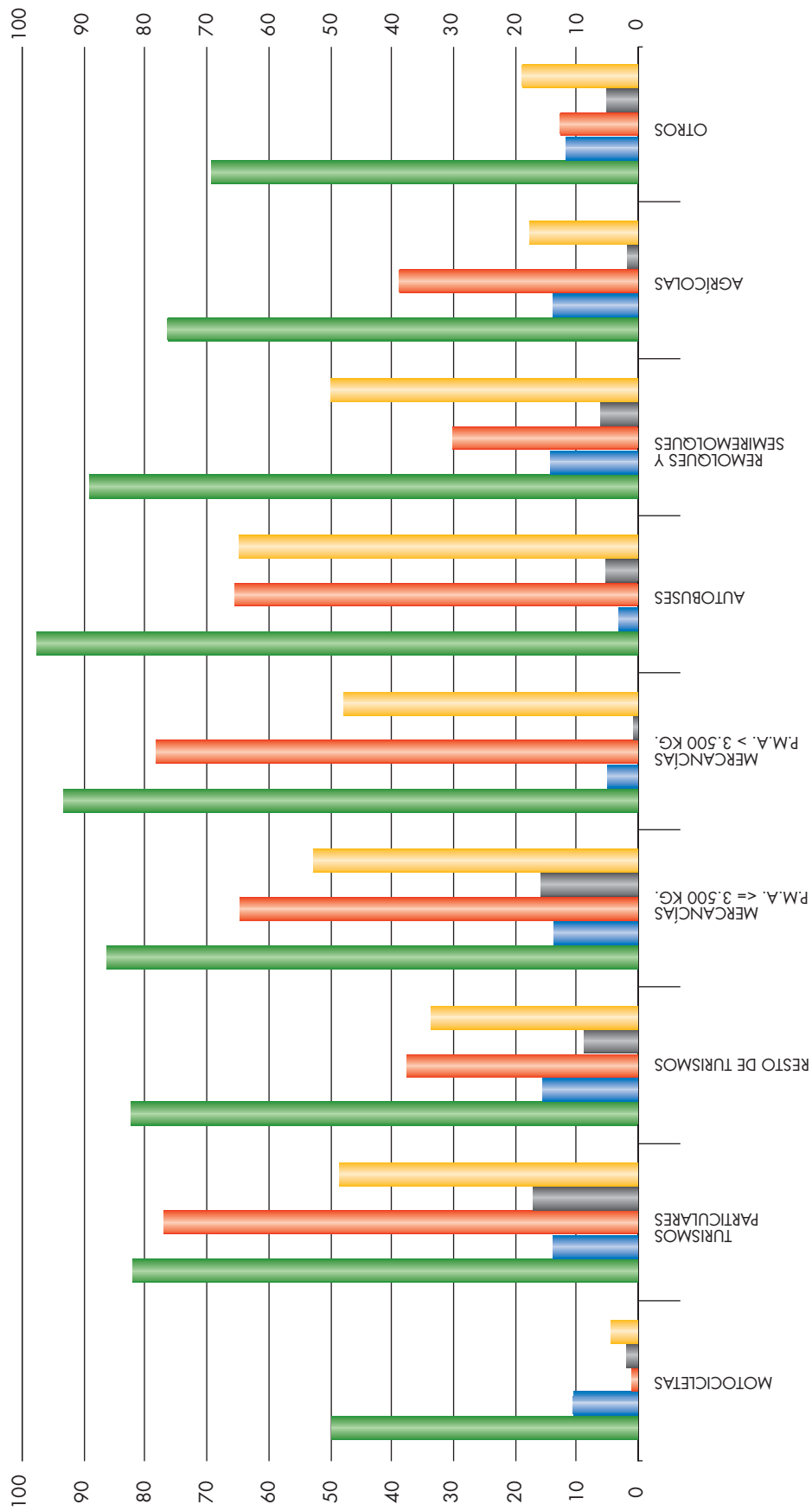

Si habían pasado ITV antes del 01/01/2005

■ Caducidad Asignada
■ Incumplidores Históricos

NO habían pasado ITV antes del 01/01/2005

■ Incorporaciones
■ Nuevos Incumplidores

Cumplimiento Global en 2005

Grado de Cumplimiento de Inspección en ANDALUCÍA

| Tipo de vehículo | Vehículos que SI habían pasado ITV antes del 01/01/2005 | | | | | | Vehículos que NO habían pasado ITV antes del 01/01/2005 | | | | | | Cumplimiento Global en 2005 | | |
|---|---|--------------------------|----------------|---------------------------|--------------------------|----------------|---|--------------------------|----------------|---------------------------|--------------------------|----------------|-----------------------------|--------------------------|----------------|
| | Caducidad Asignada | | | Incumplidores Históricos | | | Incorporaciones | | | Nuevos Incumplidores | | | Vehículos Inspeccionables | Vehículos Inspeccionados | % Cumplimiento |
| | Vehículos Inspeccionables | Vehículos Inspeccionados | % Cumplimiento | Vehículos Inspeccionables | Vehículos Inspeccionados | % Cumplimiento | Vehículos Inspeccionables | Vehículos Inspeccionados | % Cumplimiento | Vehículos Inspeccionables | Vehículos Inspeccionados | % Cumplimiento | | | |
| MOTOCICLETAS | 28.381 | 13.985 | 49 | 83.891 | 8.051 | 10 | 100.287 | 763 | 1 | 572.253 | 11.471 | 2 | 784.812 | 34.270 | 4 |
| TURISMOS PARTICULARES | 1.045.388 | 859.105 | 82 | 769.773 | 107.123 | 14 | 200.754 | 151.013 | 75 | 441.803 | 65.155 | 15 | 2.457.718 | 1.182.396 | 48 |
| RESTO DE TURISMOS | 7.326 | 5.989 | 82 | 4.031 | 610 | 15 | 5.273 | 2.383 | 45 | 44.985 | 1.041 | 2 | 61.615 | 10.023 | 16 |
| MERCANCÍAS P.M.A. ≤ 3.500 KG. | 296.649 | 261.079 | 88 | 146.814 | 20.047 | 14 | 27.448 | 18.829 | 69 | 80.592 | 12.103 | 15 | 551.503 | 312.058 | 57 |
| MERCANCÍAS P.M.A. > 3.500 KG. | 18.763 | 17.309 | 92 | 8.063 | 400 | 5 | 261 | 155 | 59 | 9.809 | 79 | 1 | 36.896 | 17.943 | 49 |
| AUTOBUSES | 4.158 | 4.057 | 98 | 853 | 32 | 4 | 151 | 121 | 80 | 1.191 | 90 | 8 | 6.353 | 4.300 | 68 |
| REMOLQUES Y SEMIREMOLQUES | 12.991 | 11.408 | 88 | 5.788 | 780 | 13 | 1.177 | 337 | 29 | 6.980 | 481 | 7 | 26.936 | 13.006 | 48 |
| AGRÍCOLAS | 29.547 | 21.326 | 72 | 37.619 | 4.559 | 12 | 7.402 | 3.011 | 41 | 139.591 | 2.480 | 2 | 214.159 | 31.376 | 15 |
| OTROS | 6.350 | 4.327 | 68 | 7.740 | 904 | 12 | 3.520 | 648 | 18 | 24.294 | 898 | 4 | 41.904 | 6.777 | 16 |
| TOTAL | 1.449.553 | 1.198.585 | 83 | 1.064.572 | 142.506 | 13 | 346.273 | 177.260 | 51 | 1.321.498 | 93.798 | 7 | 4.181.896 | 1.612.149 | 39 |

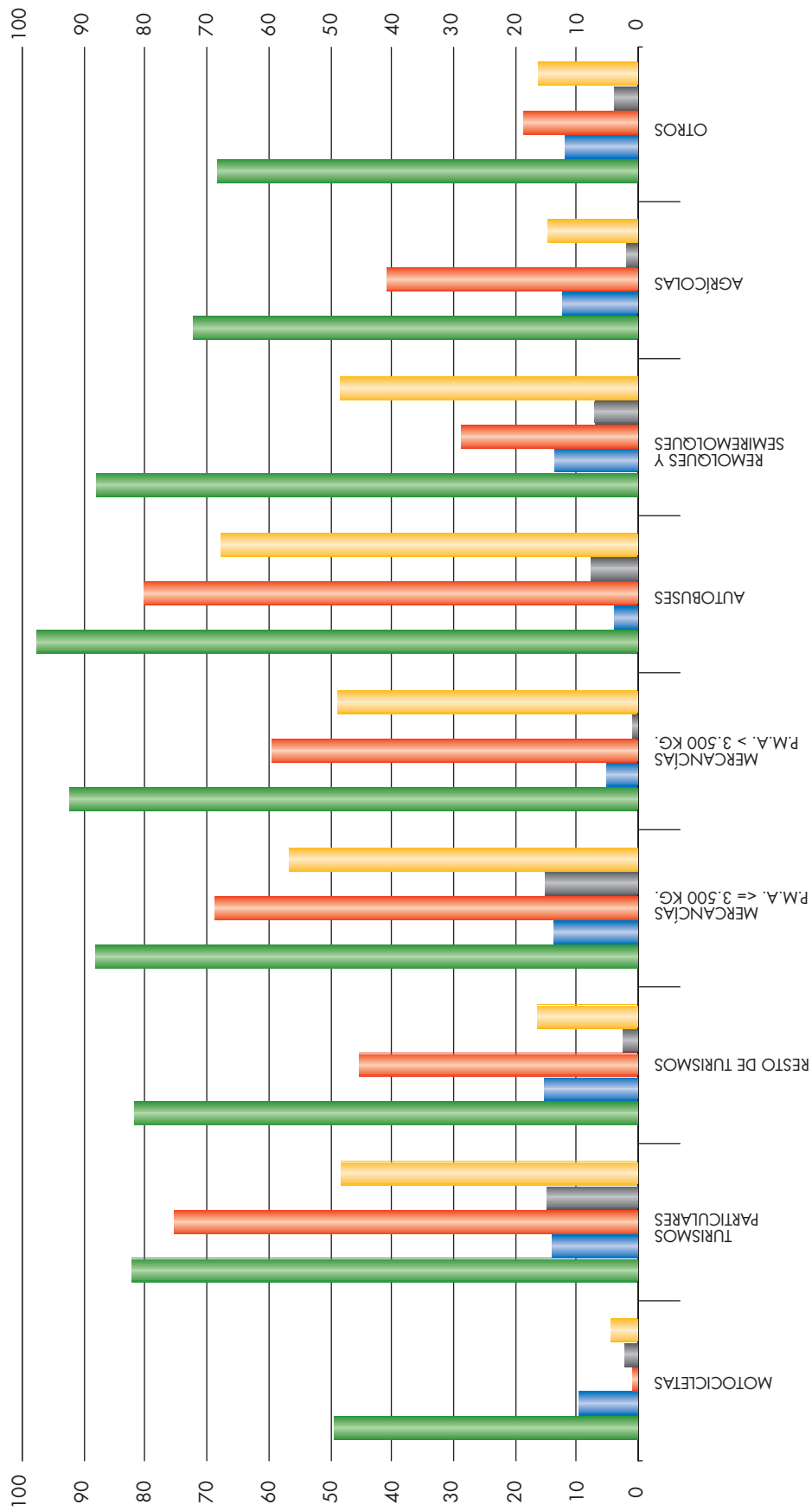

SI habían pasado ITV antes del 01/01/2005

■ Caducidad Asignada
■ Incumplidores Históricos

NO habían pasado ITV antes del 01/01/2005

■ Incorporaciones
■ Nuevos Incumplidores

■ Cumplimiento Global en 2005

Edita:
CONSEJERÍA DE INNOVACIÓN, CIENCIA Y EMPRESA
Dirección General de Industria, Energía y Minas

Producción:
Artefacto
M^a Josefa Segovia, 36. Sevilla
Tel: 95 458 00 91 Fax: 95 458 40 64
artefacto@artefacto.net



JUNTA DE ANDALUCIA