

# Día Internacional de los Archivos

## 9 de junio de 2014



*Archivo Histórico Provincial de Granada*

*La primera intervención arqueológica en  
Medina Elvira: documentos para su historia*



*Archivo Histórico Provincial de Granada*

*De manera casual, en 1842 se descubre la ciudad de  
Madinat Ilbira*



*En mayo de ese mismo  
año, 1842, D. Manuel  
Lafuente Alcántara da  
cuenta del  
descubrimiento en la  
Revista Alhambra*

## ANTIGÜEDADES ROMANAS

**Recientemente descubiertas en Sierra Elvira.—Conjeturas sobre la posición de la antigua Illiberis.—Exámen de las opiniones de Bermudez de Pedraza.**

Al contemplar el hermoso cuadro que presenta la vega de Granada, llaman la atención desde luego sus alamedas y sotos, su verdor casi permanente y el esmerado cultivo de toda su llanura. Sobresalen en medio de ella y forman singular contraste con su lujosa vegetación, las colinas de sierra Elvira, siempre áridas, siempre rebeldes al cultivo, y en cuyo ingrato suelo ni se crían flores, ni dora mieses el estío, ni maduran frutas para el sustento y regalo de los habitantes de estas comarcas. Aun es más: la nieve que en la estación de invierno cobija las cumbres de las sierras inmediatas, y cubre á veces la superficie de la vega, nunca blanquea la de sierra de Elvira, que liquida los copos apenas caen. La causa de este fenómeno está bien ostensible. La sierra de Elvira presenta todos los indicios de su origen volcánico. Las piritas de hierro, cobre y azufre que se ven esparcidas por su suelo, las moles de cascajo, con que se encuentran rellenas sus cavidades, y sobre todo las aguas templadas brotando por un insondable boqueron, donde toman baños en la estación oportuna algunas personas que no pueden menos de concebir recelos y pavor al penetrar en aquel subterráneo y espantosa caverna, revelan la existencia de un foco que en tiempos remotos ha ocasionado estragos y que no se encuentra extinguido aun. Los terremotos que afligen á las comarcas de Granada, y por los que perdió esta la ventaja de ser corte de Carlos V y de los monarcas sucesores, son más violentos en la circunferencia de la sierra Elvira, y van perdiendo su fuerza é intensidad á proporcion de la distancia adonde se ex-

## ANTIGUEDADES ESPAÑOLAS.

### DESCUBRIMIENTO DE SIERRA ELVISA.

Hand procul extremo culta ad pomeria valle  
Mersa latebrosiis crypta patet foveis.

*Prudent. Peristeph.*

Dedicado el Semanario Pintoresco á estender y popularizar los conocimientos útiles, dió cabida á las observaciones críticas del Sr. Arnesto, sobre el precioso pavimento de mosaico descubierto en Lugo, hará cosa de dos meses. Cúmplele ahora dar noticia á sus lectores del cementerio antiguo, descubierto en el pago de Marujan, cerca de Atarfe y á corta distancia de la ciudad de Granada; no obstante haber publicado los periódicos varios artículos descriptivos é históricos, y el Sr. Peñalver y Lopez, acompañado al suyo, impreso separadamente, una estampa con dibujos de los principales objetos encontrados allí, la cual tenemos á la vista. Consisten en dos *anillos signatorios*; el uno con cinco puntos; el otro con una cruz latina sobre pie angular y dos aves á los lados tocando el árbol con sus picos: una *chapa* que figura un cuadrúpedo, aunque bastante deforme; una *hebillá* con cinco caracteres, al parecer latinos, de los siglos bajos del Imperio; un *arete ó zarzillo* y un

*El descubrimiento, por su importancia, es divulgado en la prensa nacional, en el Semanario Pintoresco Español, en su número de enero de 1849 por Don Manuel de la Corte y Ruano Calderón*

*En 1868 las obras de la carretera de Granada a Pinos  
Puente revelan un hallazgo sin precedentes: una línea  
de pozos, esqueletos, edificios y diferentes objetos*



1.º — Esqueletos humanos, que segun noticias  
tomadas alli de los trabajadores padron de  
gas a ocho.

2.º — Dientes o dures pozos, unos en abanicos, otros  
redondos como hemos dicho.

yacimiento,  
muy detallado

encuentra en una caverna, que pasando de esta ciu-  
dad a Pinos Puente contiene hasta interior en  
la Provincia de Jaen por Alcalá.

Granada 18 de Mayo 1868.

Pedro de la Garza

u la Sen-  
abrieron  
miento  
entes de  
laron  
de su  
lades tin-  
dria te-  
dades



# Croquis

tomado a la vista, del terreno de los descubrimientos arqueologicos por el Coronel Garza

1868

S.

Cortijo de las monjas



ranada

1868

kilometros.

1

2

3

*En 1872  
comienzan las  
campañas de  
excavaciones  
auspiciadas por  
la Comisión  
Provincial de  
Monumentos,  
destacando la  
labor de  
D. Manuel  
Gómez-Moreno.*



M.

Mem  
el secano de

Al dar e  
tino inue  
y en otros  
hizo referen

franca y fragmentos de tejas romanas en el secano de  
la Mezquita, donde se acordó por la Comisión proce-  
der algunas excavaciones.

Dicho secano, situado cerca de la sierra Olviral,  
y á corta distancia tambien del cortijo de los Abujas,  
comprende una estension de seis á siete mil varas  
cuadradas, estando elevado su terreno por la parte  
baja como vara y media; disminuyendo esta altura  
conforme sube, hasta terminar por su parte alta  
al mismo nivel que las tierras inmediatas. Esta  
elevacion debe haber sido causada por las ruinas  
de un edificio que al parecer existió en este pa-  
raje, aumentadas con la tierra vegetal y piedras  
arrastradas por las corrientes.

De continuo se extraen de aquí, mezclados

Memoria de las excavaciones practicadas en  
el secano de la Mezquita término del Atarfe.

**En octubre de 1872  
Gómez-Moreno  
presenta a la  
Comisión una  
Memoria sobre las  
excavaciones en el  
secano de la Mezquita**



se habla e reformar a la  
la Junta en la primera de Monumentos que  
recuerda.

El Vice-Previd.

Pase

Dieve cuenta de sesion del  
dia 9 de Febrero de 1873

previde, salvo mis  
derechos de propie-  
dad, participen  
date si la vez que  
bajo el pretesto de  
trabajos mineros  
han sido denuncia-  
dos esos terrenos y  
se han extraido  
efectos y estan des-  
truyendo obras por  
lo que creo de ne-  
cesidad que esa  
Comision se ponga  
al registro minero  
que con fecha 25 de

**Las autoridades se preocupan de la protección efectiva del yacimiento para evitar el expolio: carta del Alcalde de Atarfe al Gobernador sobre la petición de la Comisión**

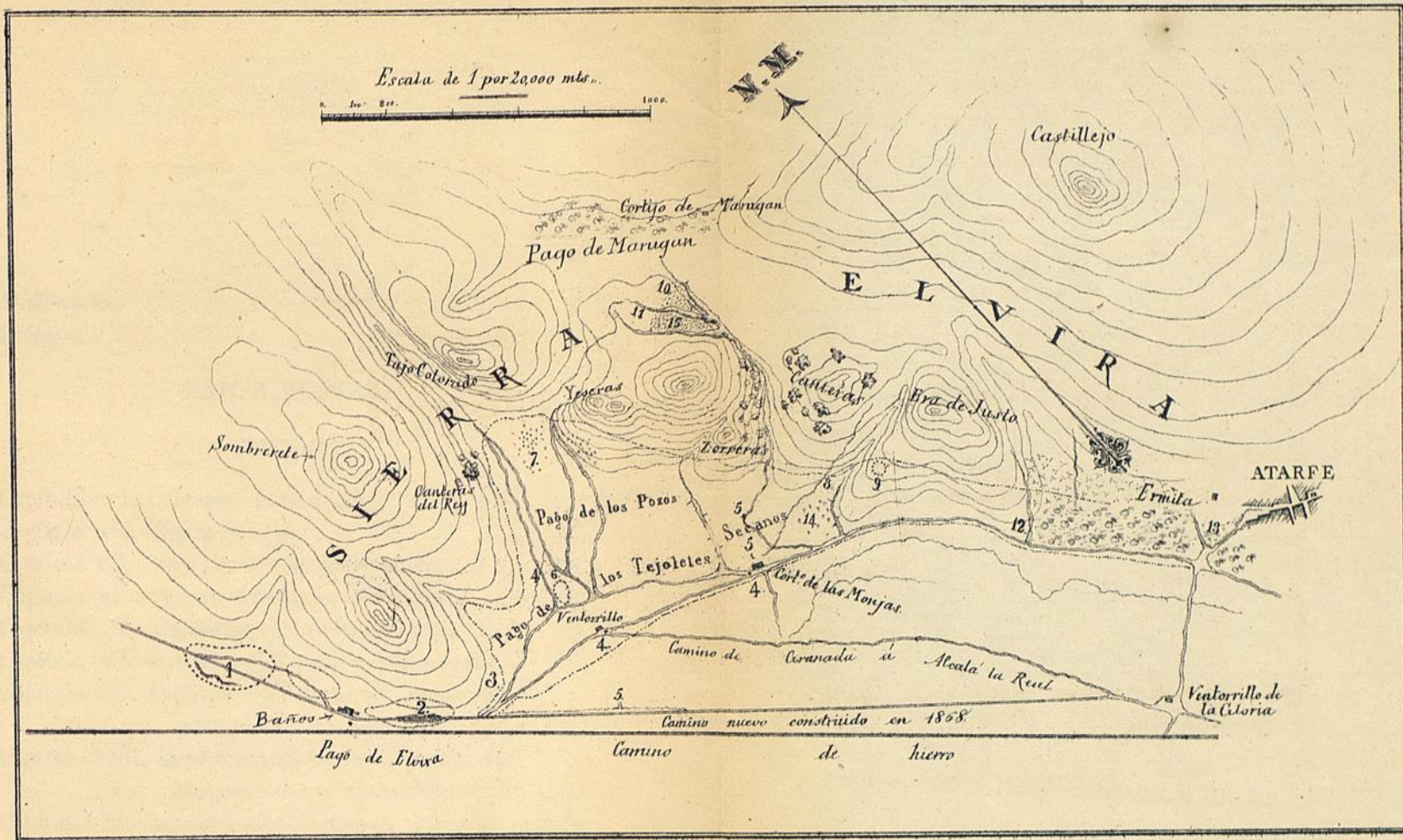

Propiedad de los S<sup>rs</sup> D. José y D. Manuel Oliver

Plano de los vestigios de poblacion descubiertos al pie de Sierra Elvira

REAL ACADEMIA  
DE  
BELLAS ARTES  
DE  
SAN FERNANDO.

*Regido al nº 929*

*Regido al nº 929*

*Dióse cuenta  
extraordinaria de  
de 1875*

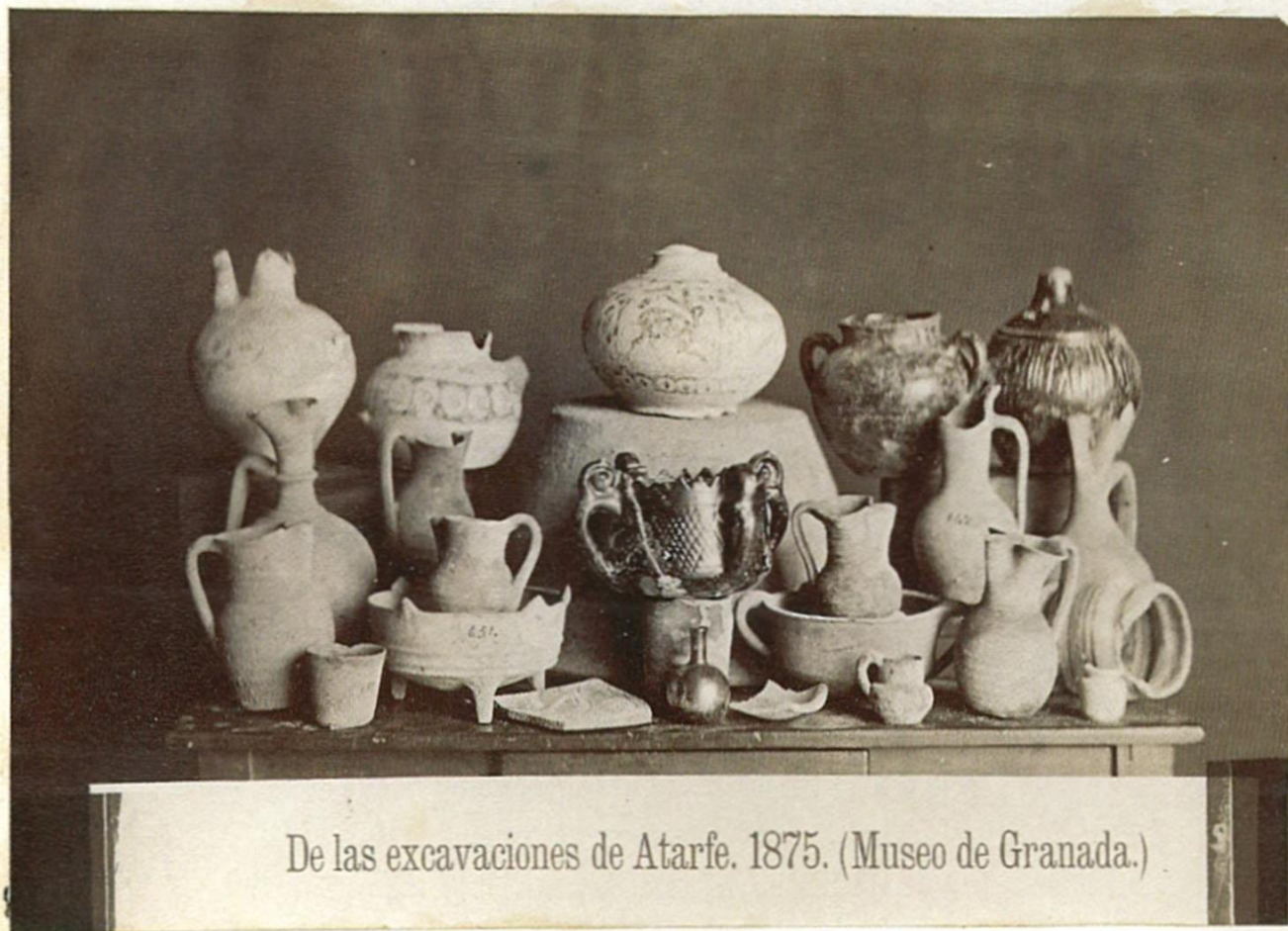

*Academia  
con  
foto  
ido con  
El cor-  
objeto  
las en  
quello  
nacen  
de an-  
mando  
men-  
Academia  
has  
que  
las  
el ca-  
el don-  
cava*

*Las Reales Academias de San Fernando y de la Historia  
solicitan fotografías. 1875*

La Comisión  
Monumen  
informa a la  
Academia  
Historia d  
progresos, p  
queja del ab  
de las excavo  
y el expo  
sistemáti  
solicita fondo  
continuar los  
trabajos.

Desgraciadamente  
el enclave deja de  
excavarse en 1878

<sup>Nº 9</sup>  
aquellos se beneficiaron = Del secano de la  
Merquita, a principios del año pasado  
de 1874, se han sacado algunos carros  
de sillares de piedra franca, para utili-  
zarla en construcciones modernas, trozos  
de cañas de columnas de marmol blan-  
co, una vara de lo mismo, plomo, una  
llave de hierro y gran número de pie-  
ras de bronce oxidadas unas y fundidas  
otras, por el devorador incendio que  
debio destruir el considerable edificio  
que hubo en aquel parage. Recogidas  
para el Museo provincial estas piezas  
y gracias a un penoso trabajo, se

llave de hierro y gran número de pie-  
ras de bronce oxidadas unas y fundidas  
otras, por el devorador incendio que  
debio destruir el considerable edificio  
que hubo en aquel parage. Recogidas  
para el Museo provincial estas piezas  
y gracias a un penoso trabajo, se

# Fin de una etapa: en 1888 publica en el Boletín del Centro Artístico de Granada un compendio de todas las ruinas de la ciudad Medina Elvira, de las

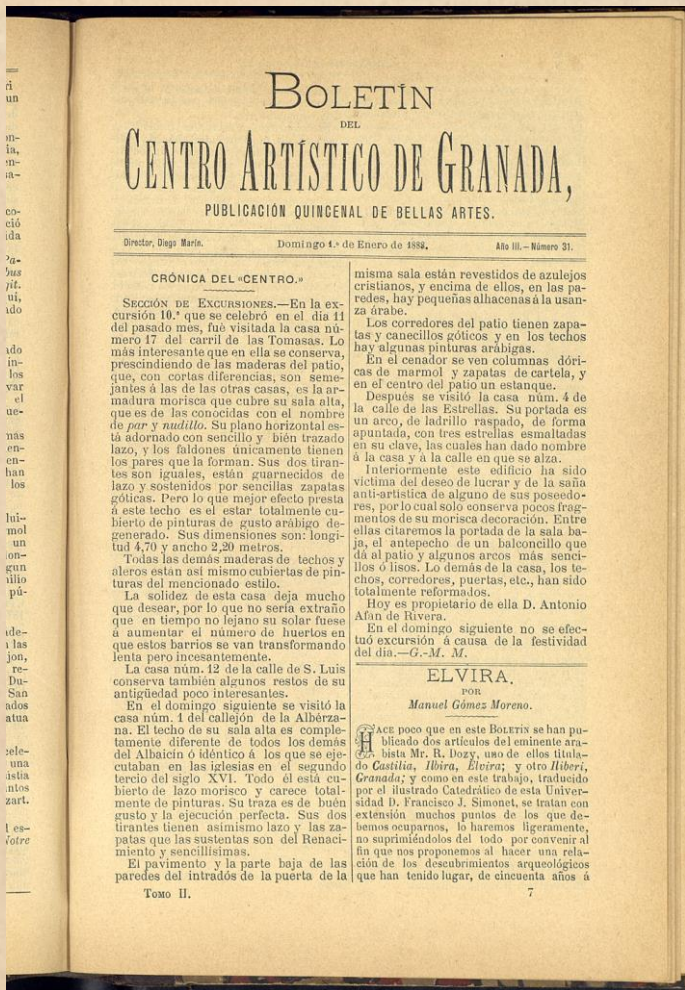

PLANO DEL TERRENO EN QUE SE DESCUBREN VESTIGIOS DE POBLACION AL PIE DE LA SIERRA DE ELVIRA.

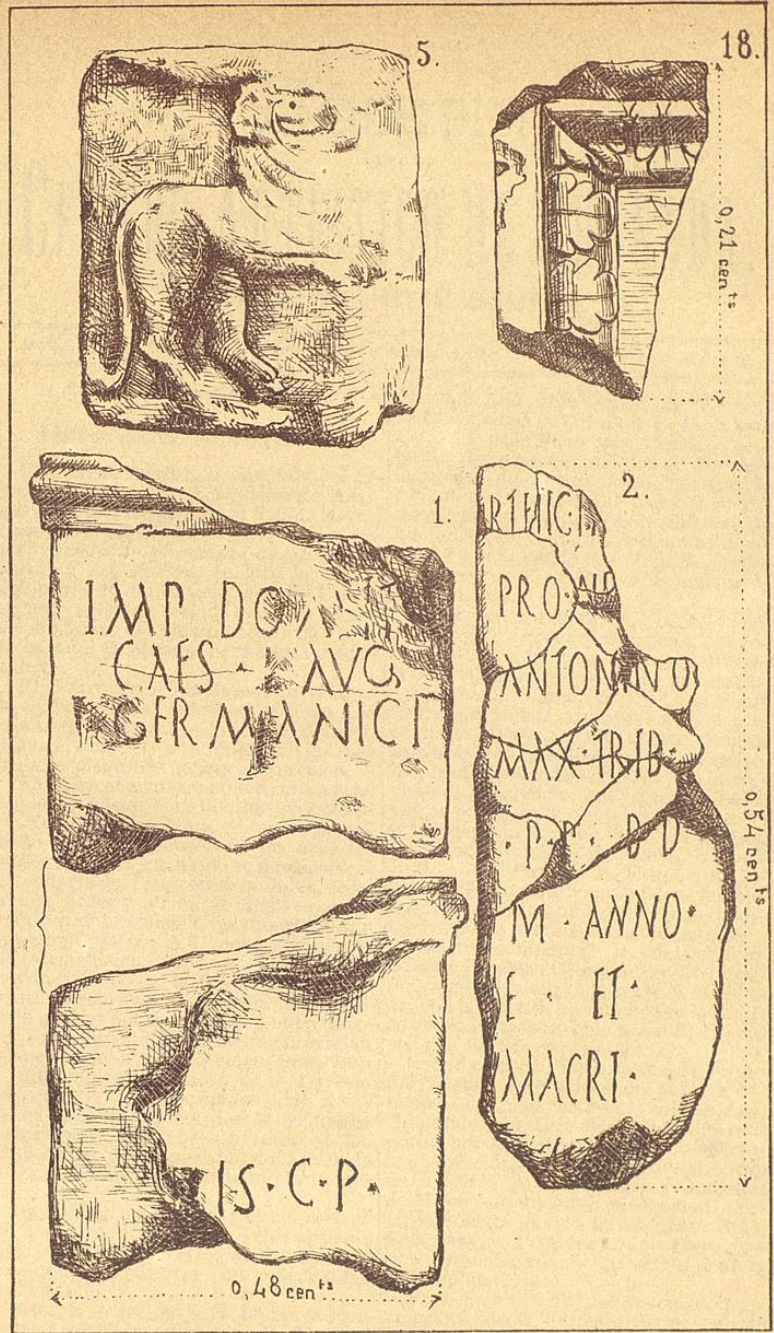

Objetos encontrados en las excavaciones de la Sierra de Elvira.

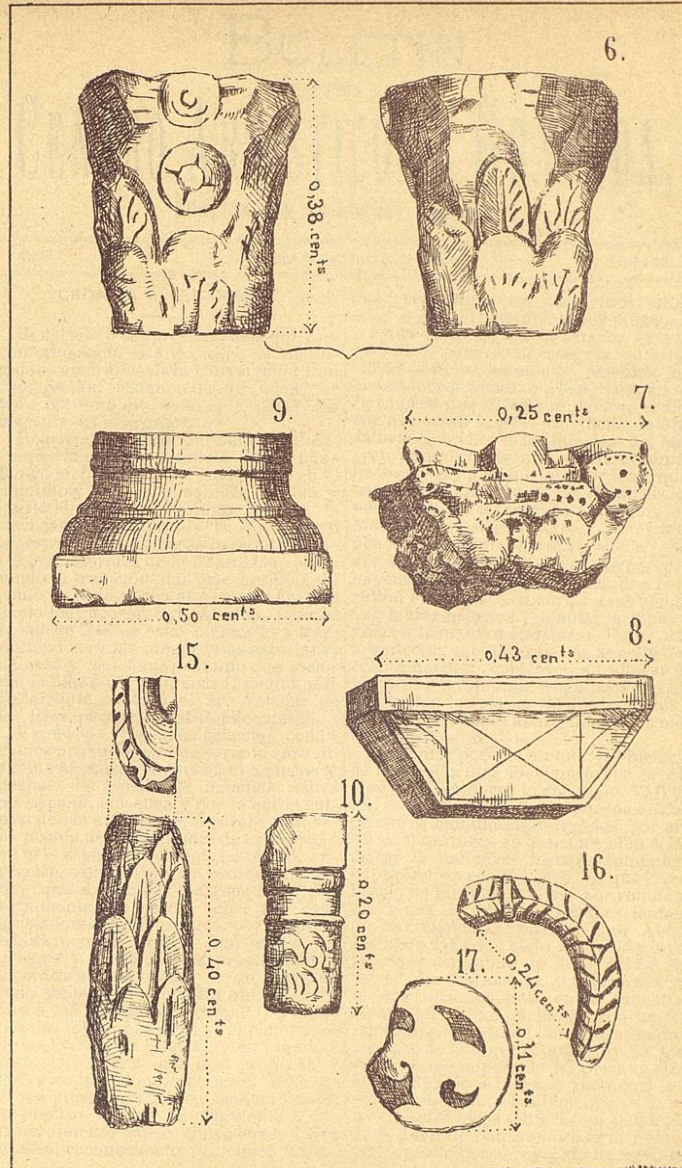

Objetos encontrados en las excavaciones de la Sierra de Elvira

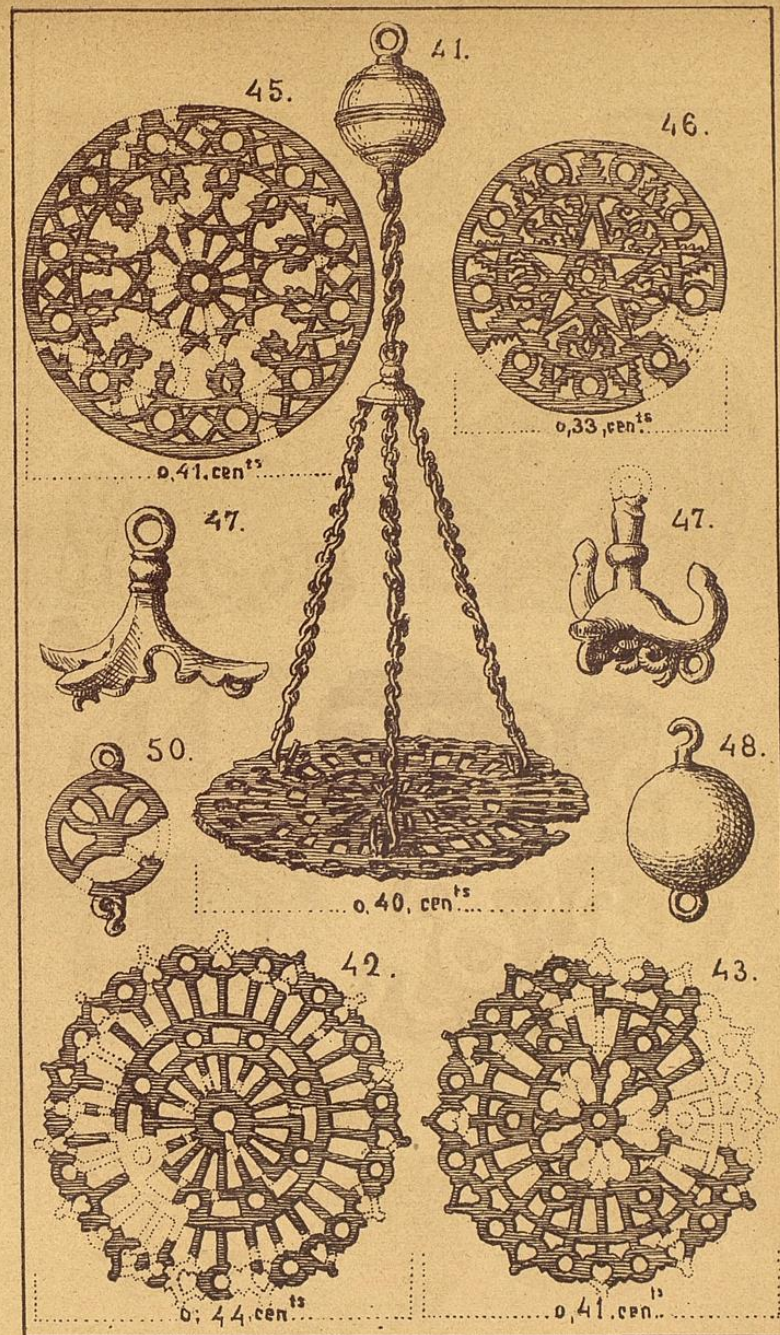

Objetos encontrados en las excavaciones de la Sierra de Elvira.

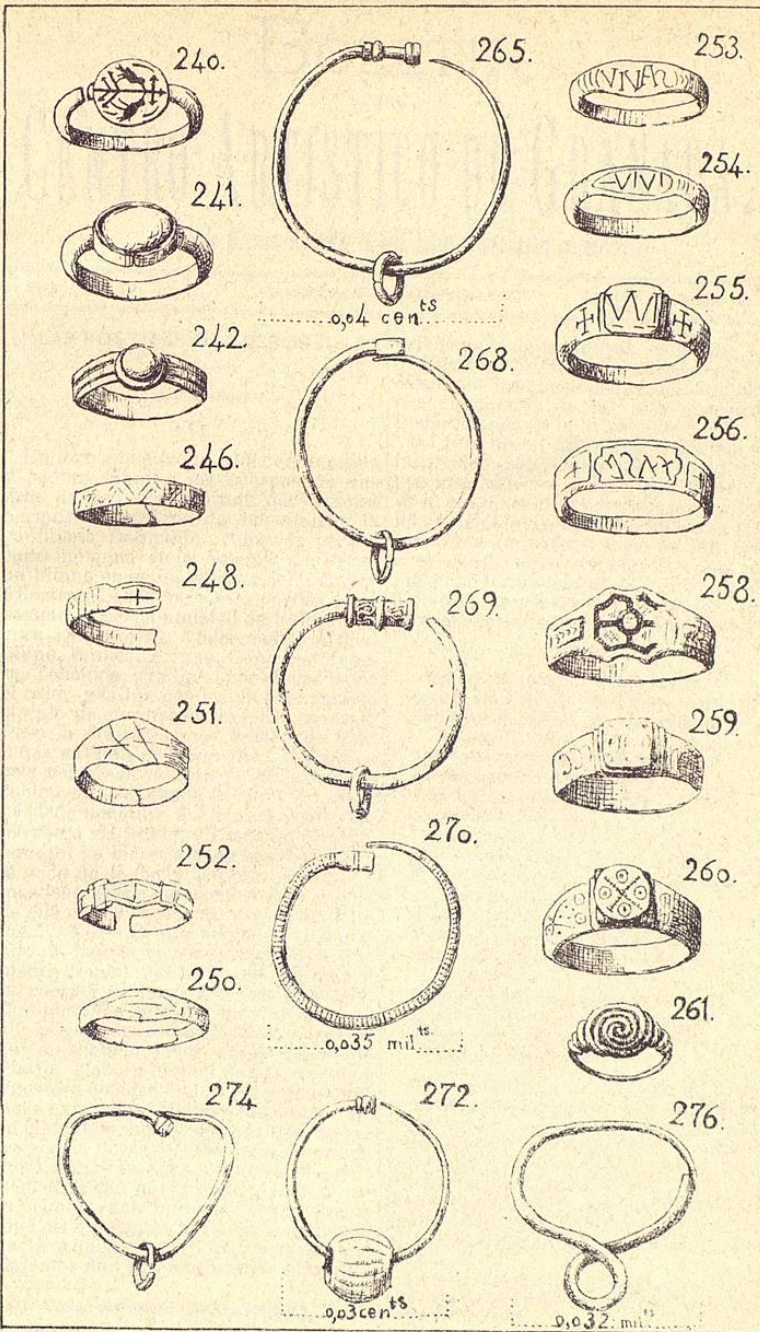

Objetos encontrados en las excavaciones de la Sierra de Elvira.



Objetos encontrados en las excavaciones de la Sierra de Elvira.

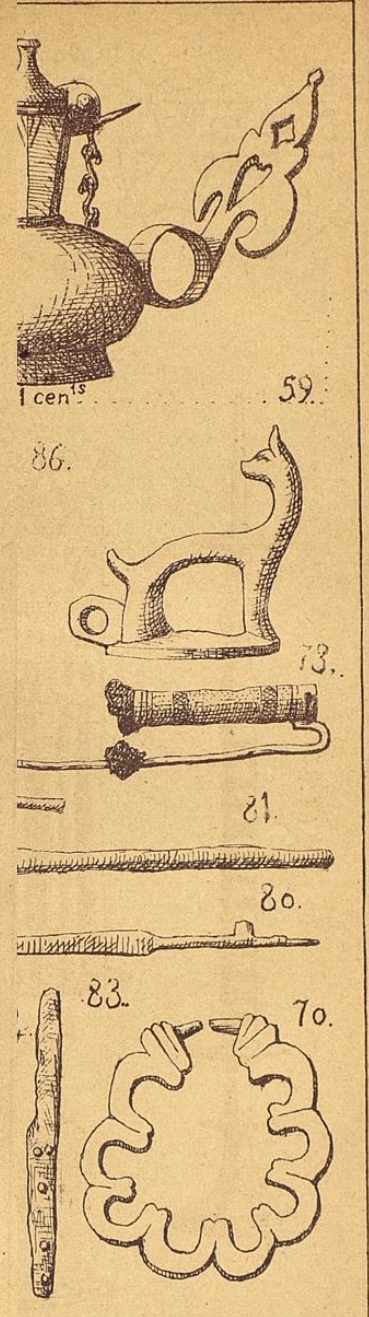

Objetos encontrados en las excavaciones de la Sierra de Elvira.

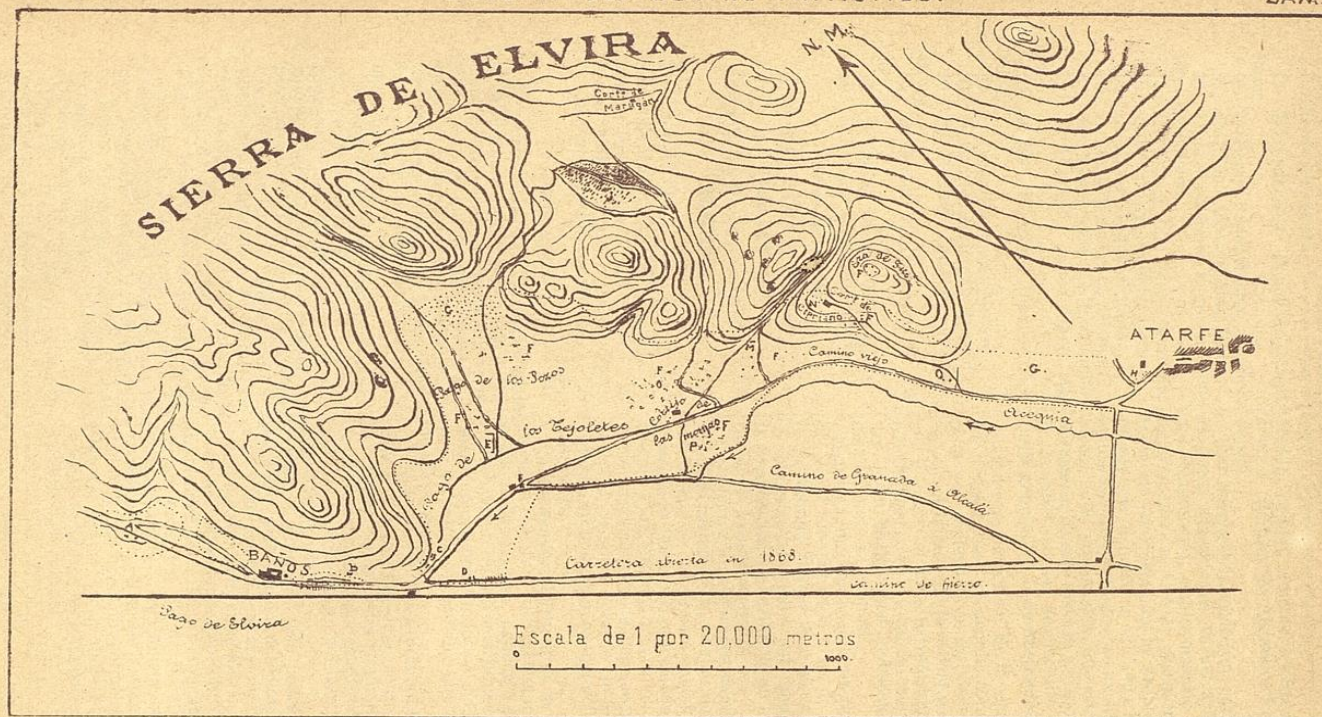

Gz Moreno Mz. Dib.

Lito. de Gomez

PLANO DEL TERRENO EN QUE SE DESCUBREN VESTIGIOS DE POBLACION AL PIE DE LA SIERRA DE ELVIRA.

*Muchas gracias por su tiempo.*

*Archivo Histórico Provincial de Granada*

