

INFORME ACTUACIONES 2011

CONFLICTOS COLECTIVOS

**Expedientes presentados
entre 1 de enero y 31 de marzo**



**SISTEMA EXTRAJUDICIAL DE RESOLUCIÓN
DE CONFLICTOS LABORALES DE ANDALUCÍA**

Comisión Permanente CARL 4/11

ÍNDICE

INTRODUCCIÓN.	1
PRINCIPALES DATOS.	3
I. EXPEDIENTES PRESENTADOS	5
I.1. Ámbito territorial	7
I.2. Ámbito funcional	8
I.3. Ámbito temporal	9
I.4. Ámbito procedimental	11
I.5. Ámbito en función de actividades económicas	13
I.6. Promoción	18
I.7. Motivación	20
I.8. Ámbito privado/público	21
II. TRAMITACIÓN DE EXPEDIENTES	23
II.1. Tramitaciones no efectivas	27
II.2. Carácter obligatorio/facultativo de los expedientes	35
III. RESULTADOS OBTENIDOS	36
III.1. Ámbito territorial	39
III.2. Ámbito funcional	40
III.3. Ámbito procedimental	41
III.4. Ámbito en función de actividades económicas	44
III.5. Promoción	46
III.6. Motivación	47
III.7. Ámbito privado/público	49
III.8. Expedientes previos a huelga: concluidos con avenencia	51
Ámbito: Almería	52
Ámbito: Cádiz (Provincial)	56
Ámbito: Sede Cádiz	60
Ámbito: Sede Algeciras	63
Ámbito: Sede Jerez	67
Ámbito: Córdoba	70
Ámbito: Granada	73
Ámbito: Huelva	77
Ámbito: Jaén	81
Ámbito: Málaga	85
Ámbito: Sevilla	89
Ámbito: Interprovincial	93
Ámbito: Andalucía	96
Listado de expedientes	100

INTRODUCCIÓN

Una vez transcurridos los tres primeros meses de 2011, el SERCLA registra un total de **280** expedientes de conflicto colectivo en Andalucía, los cuales extienden sus efectos a **18.398** empresas y **123.794** trabajadores/as.

De esta forma, el número de conflictos colectivos interpuestos ante este Sistema resulta inferior en un **19%** al registrado a la misma fecha de 2010, y superior en un **6%** al de idéntico período de 2009.

La duración media de los actos de mediación se sitúa en **1 hora y 49 minutos**. El montante global de horas invertidas en sesiones de mediación asciende a **627**. Los mediadores/as actuantes son **203**, interviniendo **12** secretarios/as. Se celebran como promedio **1,4** sesiones de mediación por expediente tramitado.

Un total de **92** mediaciones en conflictos colectivos concluyen con acuerdo, lo que supone el **50,00%** del global de los tramitados, dato superior en **1,4** puntos porcentuales al índice de acuerdos registrado en las mismas fechas del año anterior. De estas avenencias se benefician **891** empresas y **19.596** trabajadores/as en Andalucía.

En casi **6** de cada **10** procedimientos previos a huelga se logra acuerdo, alcanzándose el **54,90%** de avenencias, de modo que la actuación mediadora del SERCLA propicia evitar un total de **28** huelgas. Estos acuerdos permiten recuperar **77.912** horas de trabajo en Andalucía. Desde que en 1999 inició sus actuaciones, el SERCLA ha logrado evitar la pérdida de un total de **30,1 millones** de horas de trabajo en nuestra Comunidad.

En los conflictos de intereses, debidos a bloqueos de negociación, se alcanza acuerdo en algo más de **7** de cada **10** de los tramitados, lográndose el **71,43%** de avenencias.

- De entre los **conflictos colectivos tramitados** ante el SERCLA últimamente cabe destacar los relativos a:

Sector Metal Campo de Gibraltar (Cádiz)

- Conflicto previo a huelga.
- Motivado por aplicación de Acuerdo.
- **50** empresas y **1.000** trabajadores/as afectados/as.
- Finalizado Intentado sin Efecto.

Sector Limpieza Edificios y Locales Málaga

- Conflicto previo a vía judicial
- Motivado por revisión salarial.
- **250** empresas y **10.000** trabajadores/as afectados/as.
- Finalizado sin Avenencia.

Consejerías de Hacienda y Admón. Publ. y de Educación de la Junta de Andalucía (profesores de religión). Interprovincial.

- Conflicto de intereses.
- Motivado por negociación convenio colectivo.
- **800** trabajadores/as afectados/as.
- Finalizado con Avenencia.

PRINCIPALES DATOS

Expedientes presentados por ámbito geográfico: Afectación						
Ámbito	Expedientes	%	Empresas	%	Trabajadores	%
Almería	27	9,6	26	0,1	4.668	3,8
Cádiz	46	16,4	96	0,5	5.072	4,1
Córdoba	18	6,4	7.018	38,1	16.860	13,6
Granada	41	14,6	9.758	53,0	42.762	34,5
Huelva	26	9,3	824	4,5	11.614	9,4
Jaén	17	6,1	66	0,4	3.104	2,5
Málaga	36	12,9	536	2,9	23.581	19,0
Sevilla	61	21,8	65	0,4	11.485	9,3
Interprovincial	8	2,9	9	0,0	4.648	3,8
Total	280	100,0	18.398	100,0	123.794	100,0

Tramitaciones no efectivas: comparativa interanual				
Causas	2010		2011	
	Nº	%	Nº	%
Archivado por falta de subsanación	1	0,29	0	0,00
Archivado por incumplimiento de plazos	0	0,00	1	0,36
Desistido: incomparecencia de la parte actora	5	1,44	5	1,79
Desistido: petición de la parte actora	20	5,76	9	3,21
Desistimiento por desconvocatoria de huelga	4	1,15	1	0,36
Imposib. Celebración: excepciones procedimentales	0	0,00	0	0,00
Imposib. Celebración: no constitución de la C.C.M.	0	0,00	0	0,00
Intentado sin efecto	50	14,41	41	14,64
No competencia SERCLA	1	0,29	0	0,00
Total	81	23,34	57	20,36

Tramitaciones efectivas						
	Expedientes		Empresas		Trabajadores	
	Nº	%	Nº	%	Nº	%
Concluido con avenencia	92	50,00	891	58,01	19.596	32,80
Concluido sin avenencia	92	50,00	645	41,99	40.147	67,20

Resultados por ámbito geográfico				
Ámbito Geográf.	Con avenencia	%	Sin avenencia	%
Almería	10	62,50	6	37,50
Cádiz	19	51,35	18	48,65
Córdoba	4	36,36	7	63,64
Granada	18	75,00	6	25,00
Huelva	14	70,00	6	30,00
Jaén	6	50,00	6	50,00
Málaga	4	25,00	12	75,00
Sevilla	16	39,02	25	60,98
Interprovincial	1	14,29	6	85,71
Total	92	50,00	92	50,00

Resultados por modalidades procedimentales				
Modalidades procedimentales	Con avenencia	%	Sin avenencia	%
Previo a vía judicial	49	43,75	63	56,25
Previo a huelga	28	54,90	23	45,10
Determinación de servicios de seguridad y mantenimiento	0		0	
General	15	71,43	6	28,57
Total	92	50,00	92	50,00

Expedientes previos a huelga: concluidos con avenencia			
Nº	Empresas	Trabajadores	Horas de trabajo recuperadas
28	28	2.645	77.912

I. EXPEDIENTES PRESENTADOS

Expedientes presentados por ámbito geográfico: Afectación						
Ámbito	Expedientes	%	Empresas	%	Trabajadores	%
Almería	27	9,6	26	0,1	4.668	3,8
Cádiz	46	16,4	96	0,5	5.072	4,1
Córdoba	18	6,4	7.018	38,1	16.860	13,6
Granada	41	14,6	9.758	53,0	42.762	34,5
Huelva	26	9,3	824	4,5	11.614	9,4
Jaén	17	6,1	66	0,4	3.104	2,5
Málaga	36	12,9	536	2,9	23.581	19,0
Sevilla	61	21,8	65	0,4	11.485	9,3
Interprovincial	8	2,9	9	0,0	4.648	3,8
Total	280	100,0	18.398	100,0	123.794	100,0

Expedientes presentados por ámbito geográfico: Afectación (Desglose provincia Cádiz)						
Sede	Expedientes	%	Empresas	%	Trabajadores	%
Cádiz	10	21,7	11	11,5	600	11,8
Algeciras	21	45,7	70	72,9	2.925	57,7
Jerez	15	32,6	15	15,6	1.547	30,5
Total	46	100,0	96	100,0	5.072	100,0

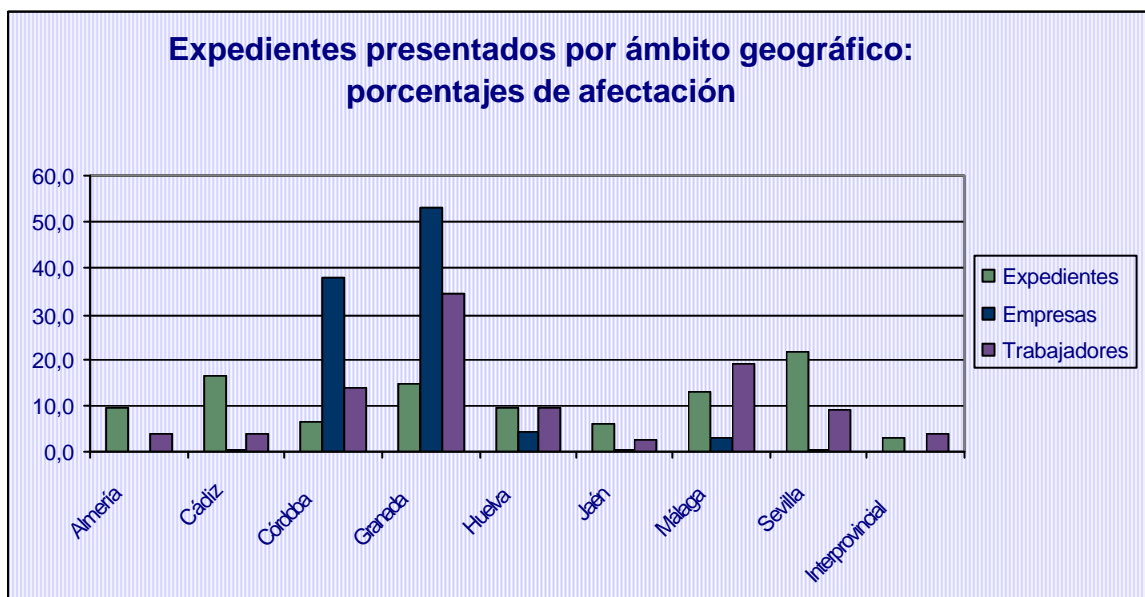
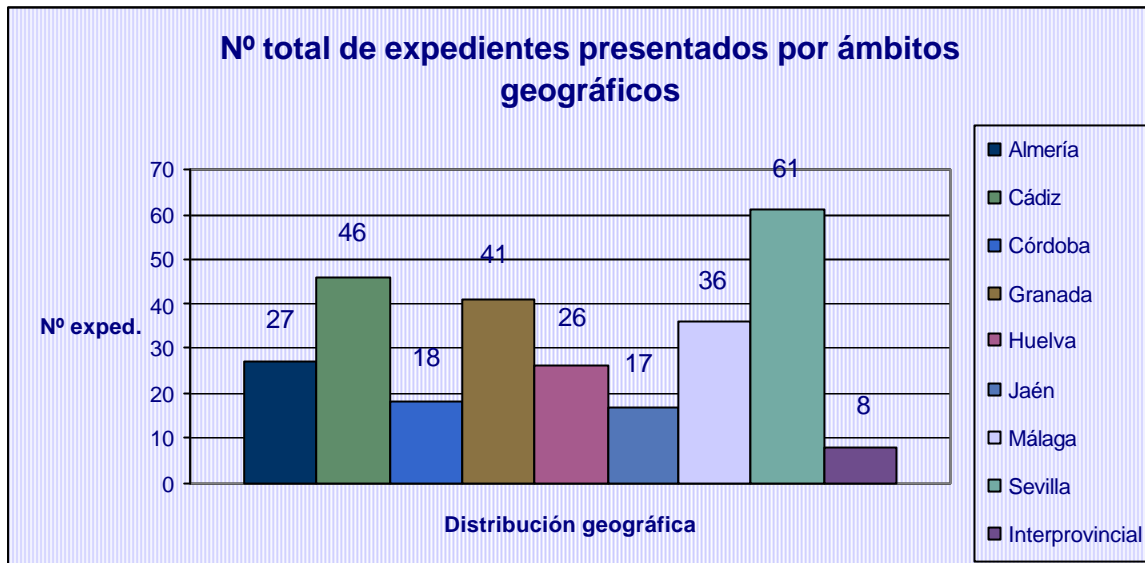

I.1. Ámbito territorial

Resumen provincial de expedientes presentados por ámbito territorial del conflicto				
Ámbito	Local	Comarcal	Provincial	Interprovincial
Almería	20	0	7	0
Cádiz	38	5	3	0
Córdoba	11	1	6	0
Granada	19	0	22	0
Huelva	13	2	11	0
Jaén	5	5	7	0
Málaga	24	0	11	1
Sevilla	40	0	21	0
Interprovincial	0	0	0	8
Total	170	13	88	9

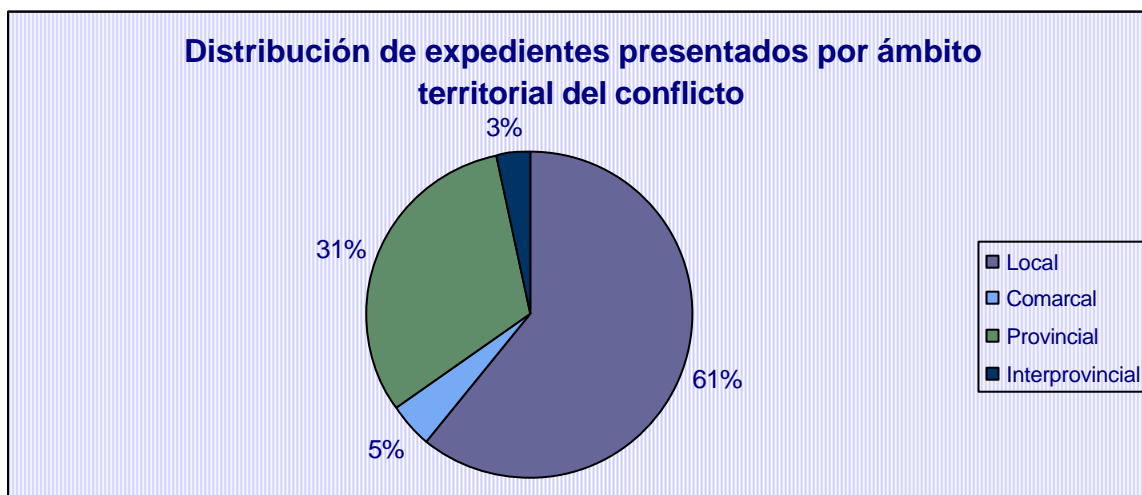

I.2. Ámbito funcional

Resumen provincial de expedientes presentados por ámbito funcional						
Ámbito	Empresa			Sector		
	Exped.	Empresas	Trabaj.	Exped.	Empresas	Trabaj.
Almería	26	26	4.668	1	0	0
Cádiz	45	46	4.072	1	50	1.000
Córdoba	17	18	1.860	1	7.000	15.000
Granada	37	38	3.862	4	9.720	38.900
Huelva	24	24	2.114	2	800	9.500
Jaén	16	16	1.604	1	50	1.500
Málaga	34	36	3.581	2	500	20.000
Sevilla	61	65	11.485	0	0	0
Interprov.	7	8	3.848	1	1	800
Total	267	277	37.094	13	18.121	86.700

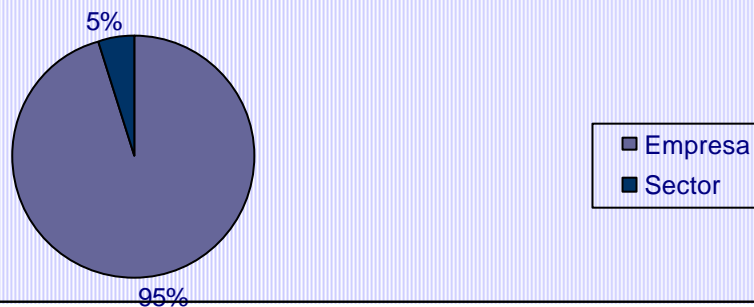
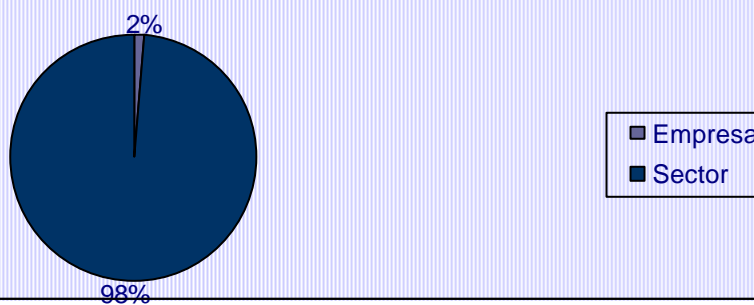
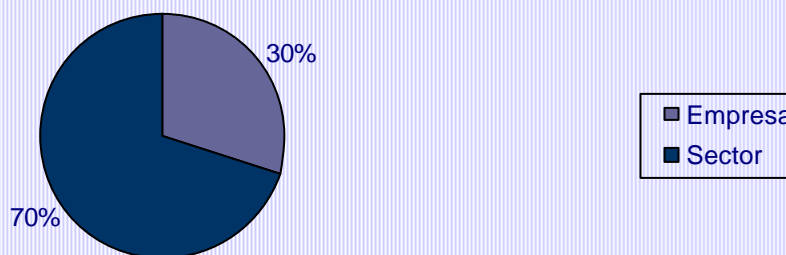
Distribución de expedientes presentados por ámbito funcional

Distribución de empresas afectadas por ámbito funcional

Distribución de trabajadores afectados por ámbito funcional

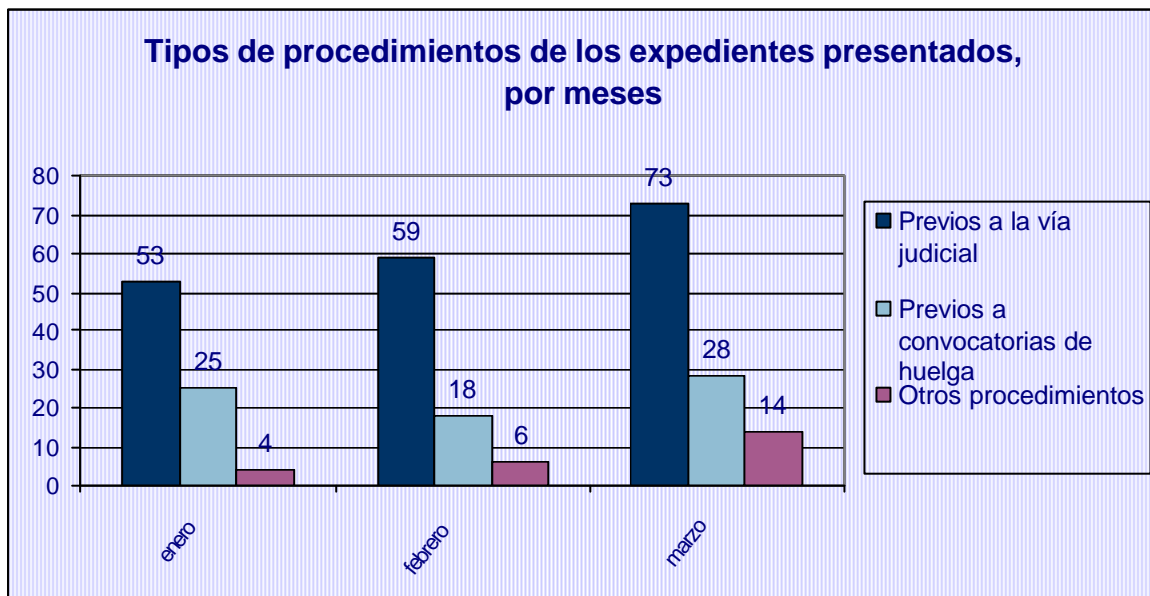
I.3. Ámbito temporal

Resumen mensual de expedientes presentados por procedimientos					
Ámbito Temporal	Previos a la vía judicial	Previos a convocatorias de huelga	Otros procedimientos	Total	%
enero	53	25	4	82	29,29
febrero	59	18	6	83	29,64
marzo	73	28	14	115	41,07
Total	185	71	24	280	100,00



I.3.1. Desglose de Otros Procedimientos

Resumen mensual de expedientes presentados por procedimientos					
Ámbito Temporal	Determinación de servicios de seguridad y mantenimiento	General	Arbitraje	Total	%
enero	0	4	0	4	16,67
febrero	0	6	0	6	25,00
marzo	0	14	0	14	58,33
Total	0	24	0	24	100,00

Resumen mensual de expedientes presentados. Comparativa interanual			
Ámbito Temporal	2009	2010	2011
enero	61	110	82
febrero	91	112	83
marzo	112	125	115
Total	264	347	280

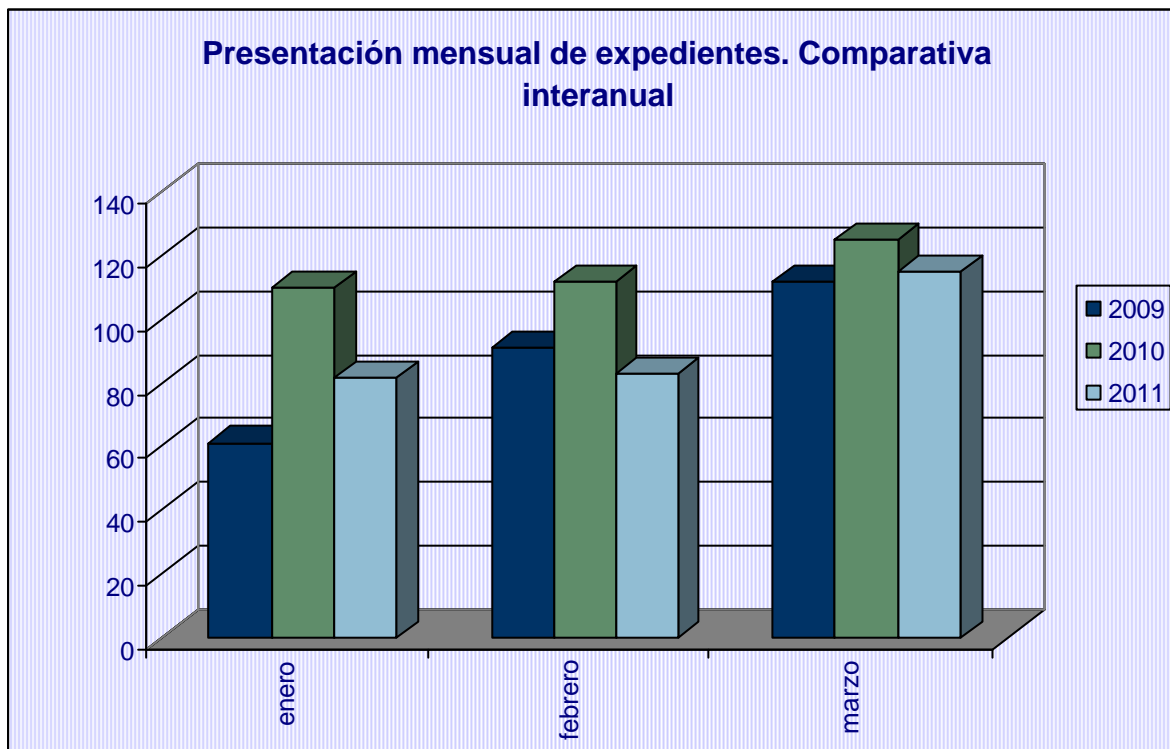

I.4. Ámbito procedimental

Resumen provincial de expedientes presentados por tipos de procedimientos				
Ámbito Geográf.	Previos a la vía judicial	Previos a convocatorias de huelga	Otros procedimientos	Total
Almería	19	5	3	27
Cádiz	12	26	8	46
Córdoba	10	8	0	18
Granada	27	6	8	41
Huelva	20	3	3	26
Jaén	14	3	0	17
Málaga	31	5	0	36
Sevilla	46	14	1	61
Interprovincial	6	1	1	8
Total	185	71	24	280

Resumen de expedientes presentados por tipos de procedimientos. Sedes de Cádiz				
Sede	Previos a la vía judicial	Previos a convocatorias de huelga	Otros procedimientos	Total
Cádiz	4	6	0	10
Algeciras	5	8	8	21
Jerez	3	12	0	15
Total	12	26	8	46

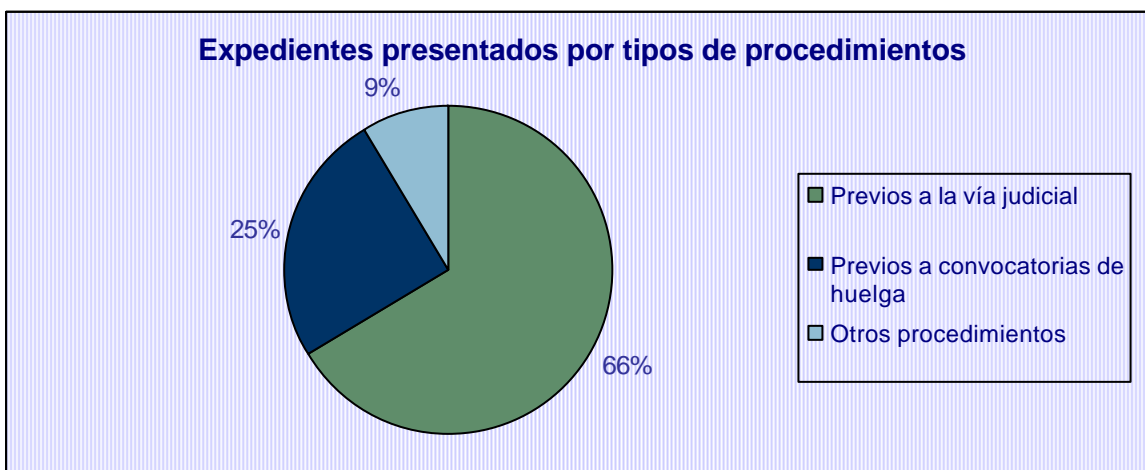

I.4.1. Desglose de Otros Procedimientos

Resumen provincial de expedientes presentados por tipos de procedimientos				
Ámbito Geográf.	Determinación serv. Segur. y mantenim.	General	Arbitraje	Total
Almería	0	3	0	3
Cádiz	0	8	0	8
Córdoba	0	0	0	0
Granada	0	8	0	8
Huelva	0	3	0	3
Jaén	0	0	0	0
Málaga	0	0	0	0
Sevilla	0	1	0	1
Interprovincial	0	1	0	1
Total	0	24	0	24

Expedientes presentados: comparativa interanual por provincias y modalidades procedimentales								
	2010				2011			
	Previos a vía judicial	Previos a convocat. huelga	Otros	Total	Previos a vía judicial	Previos a convocat. huelga	Otros	Total
Almería	16	11	1	28	19	5	3	27
Cádiz	15	36	5	56	12	26	8	46
Córdoba	21	3	0	24	10	8	0	18
Granada	20	8	6	34	27	6	8	41
Huelva	26	4	0	30	20	3	3	26
Jaén	18	0	4	22	14	3	0	17
Málaga	57	27	0	84	31	5	0	36
Sevilla	29	22	4	55	46	14	1	61
Interprovinciales	13	1	0	14	6	1	1	8
Totales	215	112	20	347	185	71	24	280

Expedientes presentados: comparativa interanual por sedes de Cádiz y modalidades procedimentales								
	2010				2011			
Sede	Previos a vía judicial	Previos a convocat. huelga	Otros	Total	Previos a vía judicial	Previos a convocat. huelga	Otros	Total
Algeciras	7	12	0	19	5	8	8	21
Cádiz	5	6	3	14	4	6	0	10
Jerez	3	18	2	23	3	12	0	15
Totales	15	36	5	56	12	26	8	46

I.5. Ámbito en función de actividades económicas

Resumen de procedimientos presentados por sectores económicos afectados y por tipo de procedimiento					
Sectores Económicos	Previos a vía judicial	Previos a convoc. huelga	Otros	Total	%
Agricultura, ganadería, silvicultura y pesca	2	0	0	2	0,71
Industria manufacturera	30	16	8	54	19,29
Suministro de energía eléctrica, gas, vapor y aire acondicionado	2	1	1	4	1,43
Suministro de agua, actividades de saneamiento, gestión de residuos y descontaminación	11	6	1	18	6,43
Construcción	8	2	2	12	4,29
Comercio al por mayor y al por menor; reparación de vehículos de motor y motocicletas	13	2	3	18	6,43
Transporte y almacenamiento	15	16	2	33	11,79
Hostelería	22	4	3	29	10,36
Información y comunicaciones	1	5	0	6	2,14
Actividades financieras y de seguros	1	0	0	1	0,36
Actividades profesionales, científicas y técnicas	1	1	0	2	0,71
Actividades administrativas y servicios auxiliares	32	11	0	43	15,36
Administración pública y defensa; seguridad social obligatoria	31	2	1	34	12,14
Educación	0	1	1	2	0,71
Actividades sanitarias y de servicios sociales	9	3	0	12	4,29
Actividades artísticas, recreativas y de entretenimiento	2	1	2	5	1,79
Otros servicios	5	0	0	5	1,79
Total	185	71	24	280	100,00

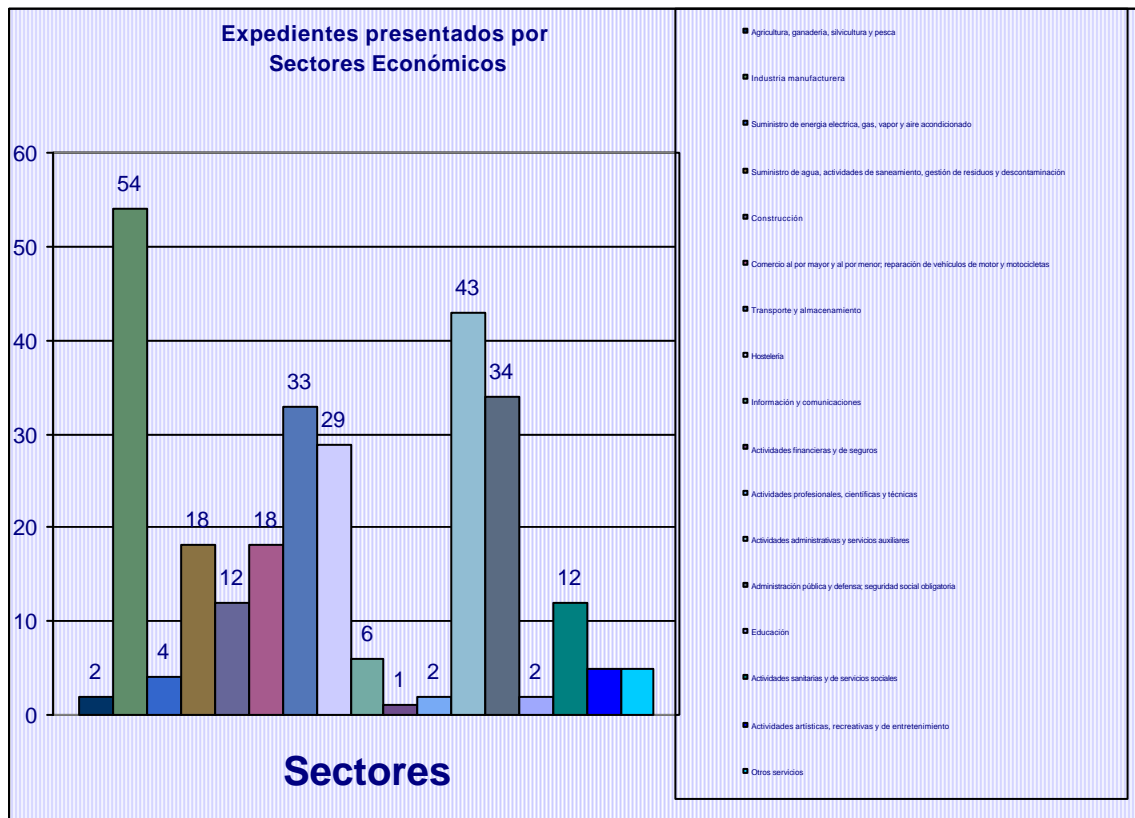

I.5.1. Desglose de los sectores Ind. Manufactureras y Otras Actividades

Resumen de procedimientos presentados por sectores económicos afectados y por tipo de procedimiento(Actividades de Ind. Manufactureras)					
Sectores Económicos	Previos a la vía judicial	Previos a convocatoria de huelga	Otros	Total	%
Industria de la alimentación	5	0	0	5	9,26
Industria textil	1	0	0	1	1,85
Industria de la madera y del corcho, excepto muebles; cestería y espartería	0	4	0	4	7,41
Industria del papel	1	0	0	1	1,85
Industria química	5	0	2	7	12,96
Fabricación de otros productos minerales no metálicos	4	1	1	6	11,11
Metalurgia; fabricación de productos de hierro, acero y ferroaleaciones	7	8	5	20	37,04
Fabricación de productos metálicos, excepto maquinaria y equipo	2	1	0	3	5,56
Fabricación de productos informáticos, electrónicos y ópticos	1	0	0	1	1,85
Fabricación de vehículos de motor, remolques y semirremolques	1	0	0	1	1,85
Fabricación de muebles	0	1	0	1	1,85
Otras industrias manufactureras	1	0	0	1	1,85
Reparación e instalación de maquinaria y equipo	2	1	0	3	5,56
Total	30	16	8	54	100,00

Resumen de procedimientos presentados por sectores económicos afectados y por tipo de procedimiento(Otras Actividades)					
Sectores Económicos	Previos a la vía judicial	Previos a convocatoria de huelga	Otros	Total	%
Actividades asociativas	2	0	0	2	40,00
Otros servicios personales	3	0	0	3	60,00
Total	5	0	0	5	100,00

Expedientes presentados por Sectores Económicos (Ind. Manufactureras)

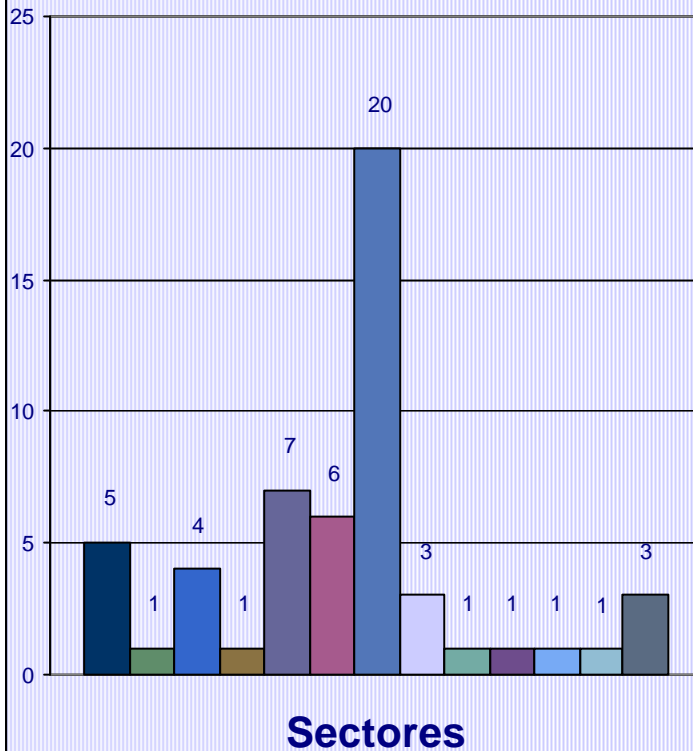

- Industria de la alimentación
- Industria textil
- Industria de la madera y del corcho, excepto muebles; cestería y espartería
- Industria del papel
- Industria química
- Fabricación de otros productos minerales no metálicos
- Metalurgia; fabricación de productos de hierro, acero y ferroaleaciones
- Fabricación de productos metálicos, excepto maquinaria y equipo
- Fabricación de productos informáticos, electrónicos y ópticos
- Fabricación de vehículos de motor, remolques y semirremolques
- Fabricación de muebles
- Otras industrias manufactureras
- Reparación e instalación de maquinaria y equipo

Expedientes presentados por Sectores Económicos (Otras Actividades)

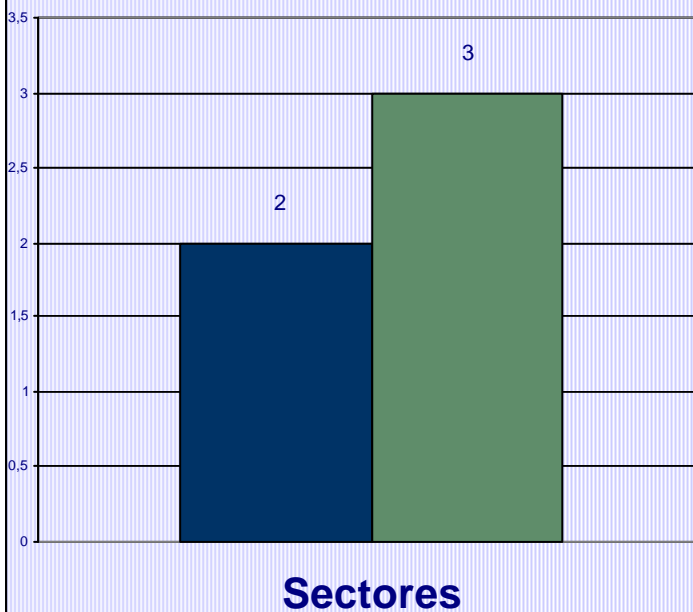

- Actividades asociativas
- Otros servicios personales

I.5.2. Desglose de Otros Procedimientos

Resumen de procedimientos presentados por sectores económicos afectados y por tipo de procedimiento					
Sectores Económicos	Determinación de servicios de seguridad y mantenimiento	General	Arbitraje	Total	%
Industria manufacturera	0	8	0	8	33,333
Suministro de energía eléctrica, gas, vapor y aire acondicionado	0	1	0	1	4,1667
Suministro de agua, actividades de saneamiento, gestión de residuos y descontaminación	0	1	0	1	4,1667
Construcción	0	2	0	2	8,3333
Comercio al por mayor y al por menor; reparación de vehículos de motor y motocicletas	0	3	0	3	12,5
Transporte y almacenamiento	0	2	0	2	8,3333
Hostelería	0	3	0	3	12,5
Administración pública y defensa; seguridad social obligatoria	0	1	0	1	4,1667
Educación	0	1	0	1	4,1667
Actividades artísticas, recreativas y de entretenimiento	0	2	0	2	8,3333
Total	0	24	0	24	100

I.5.3. Ámbito en función de actividades económicas (motivaciones)

Resumen de procedimientos presentados por sectores económicos afectados y por motivaciones										
Sectores Económicos	Negociación Convenio	Aplic. e interp. convenios	Aplic. e interp. normas	Modif. de Condiciones de Trabajo	Serv. de seguridad y mant.	Acuer-do SERCLA	Despi-dos colect. y plurales	Impago de salarios	Servicios mínimos	Total
Agricultura, ganadería, silvicultura y pesca	0	1	0	1	0	0	0	0	0	2
Industria manufacturera	3	22	7	6	0	3	3	10	0	54
Suministro de energía eléctrica, gas, vapor y aire acondicionado	0	3	0	1	0	0	0	0	0	4
Suministro de agua, actividades de saneamiento, gestión de residuos y descontaminación	5	9	0	2	0	0	0	2	0	18
Construcción	1	4	1	0	0	0	0	6	0	12
Comercio al por mayor y al por menor; reparación de vehículos de motor y motocicletas	3	9	2	2	0	0	0	2	0	18
Transporte y almacenamiento	2	18	4	3	0	1	0	5	0	33
Hostelería	2	16	5	2	0	1	0	3	0	29
Información y comunicaciones	1	2	0	0	0	0	3	0	0	6
Actividades financieras y de seguros	0	1	0	0	0	0	0	0	0	1
Actividades profesionales, científicas y técnicas	0	1	0	0	0	0	0	1	0	2
Actividades administrativas y servicios auxiliares	4	27	5	0	0	1	0	6	0	43
Administración pública y defensa; seguridad social obligatoria	2	23	4	2	0	1	0	2	0	34
Educación	1	1	0	0	0	0	0	0	0	2
Actividades sanitarias y de servicios sociales	0	9	1	0	0	0	0	2	0	12
Actividades artísticas, recreativas y de entretenimiento	2	1	1	0	0	0	1	0	0	5
Otros servicios	0	3	0	2	0	0	0	0	0	5
Total	26	150	30	21	0	7	7	39	0	280

I.6. Promoción

Resumen provincial de expedientes presentados y promotores de los mismos									
Ámbito Geográfico	Empresa	Conjunto (Empresa y Trabajadores)	Representación unitaria	CC.OO.	U.G.T.	CC.OO. y U.G.T.	Otros Sindicatos	Representación unitaria y Sindicatos	Total
Almería	0	0	9	9	7	0	2	0	27
Cádiz	4	0	17	7	7	1	7	3	46
Córdoba	1	0	2	5	9	1	0	0	18
Granada	4	0	12	11	11	3	0	0	41
Huelva	0	0	11	10	5	0	0	0	26
Jaén	1	0	8	5	2	1	0	0	17
Málaga	0	0	5	8	12	1	7	3	36
Sevilla	0	0	15	11	18	1	8	8	61
Interprovincial	0	0	2	2	2	0	2	0	8
Total	10	0	81	68	73	8	26	14	280

Desglose provincia de Cádiz

Resumen provincial de expedientes presentados y promotores de los mismos									
Sede	Empresa	Conjunto (Empresa y Trabajadores)	Representación unitaria	CC.OO.	U.G.T.	CC.OO. y U.G.T.	Otros Sindicatos	Representación unitaria y Sindicatos	Total
Cádiz	0	0	7	1	0	0	1	1	10
Algeciras	4	0	2	2	5	1	6	1	21
Jerez	0	0	8	4	2	0	0	1	15
Total	4	0	17	7	7	1	7	3	46

PROMOCIÓN DE EXPEDIENTES

Nº de Expedientes

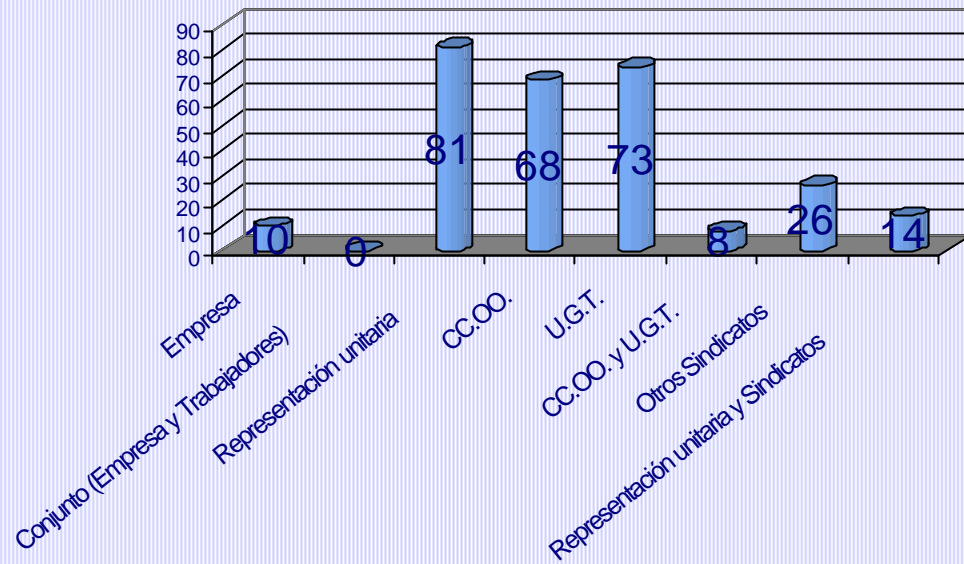

I.7. Motivación

Expedientes presentados por motivaciones: Afectación						
	Expedientes		Empresas		Trabajadores	
	Nº	%	Nº	%	Nº	%
Negociación de Convenio	26	9,29	1.073	5,83	23.121	18,68
Aplicación e interpretación de convenios	150	53,57	17.167	93,31	90.632	73,21
Aplicación e interpretación de normas	30	10,71	33	0,18	3.694	2,98
Modificación de Condiciones de Trabajo	21	7,50	22	0,12	1.068	0,86
Despidos colectivos y plurales	7	2,50	57	0,31	1.894	1,53
Acuerdo SERCLA	7	2,50	7	0,04	574	0,46
Impago de salarios	39	13,93	39	0,21	2.811	2,27
Total	280	100,00	18.398	100,00	123.794	100,00

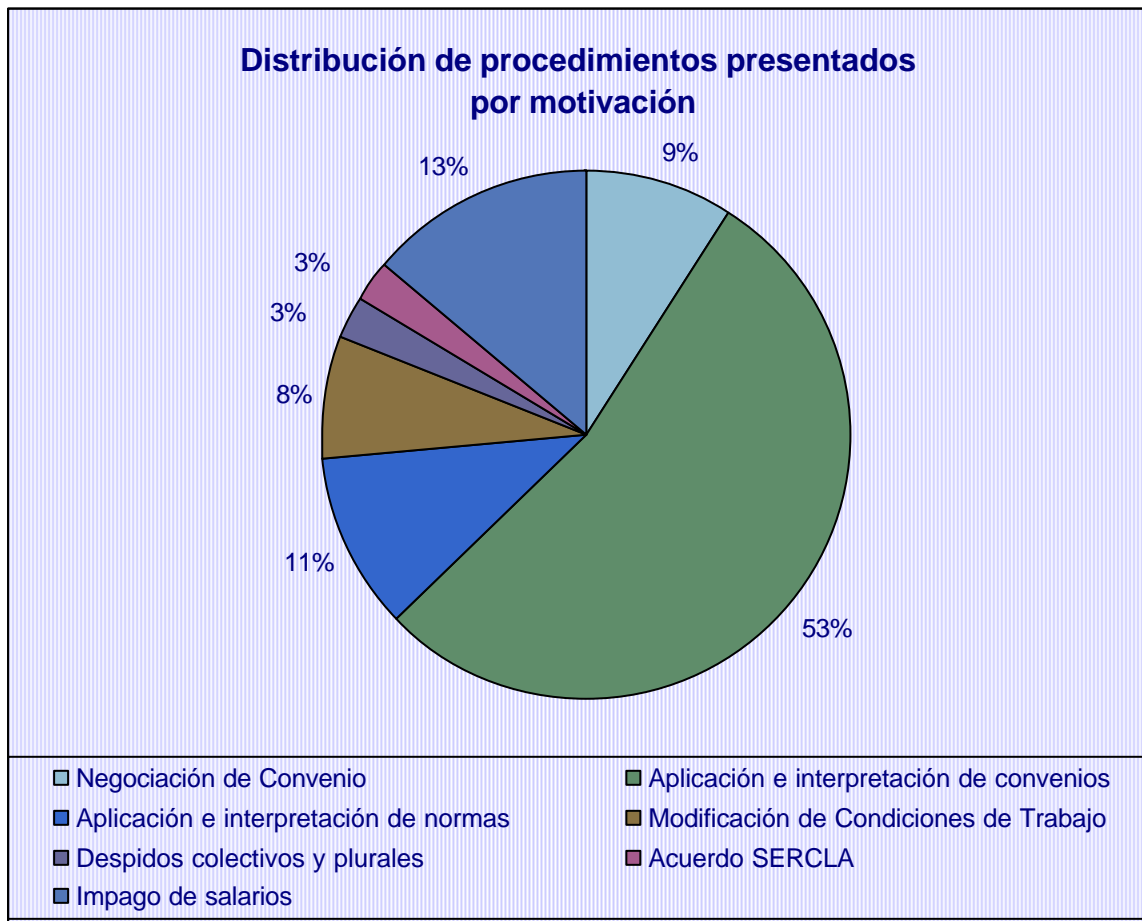

I.8. Ámbito privado/público

Resumen provincial de expedientes presentados por ámbito privado/público						
Ámbito	Privado			Público		
	Exped.	Empresas	Trabaj.	Exped.	Empresas	Trabaj.
Almería	14	13	627	13	13	4.041
Cádiz	40	90	4.164	6	6	908
Córdoba	16	7.016	16.181	2	2	679
Granada	32	9.749	41.447	9	9	1.315
Huelva	17	815	10.811	9	9	803
Jaén	13	62	2.609	4	4	495
Málaga	31	531	23.128	5	5	453
Sevilla	51	55	5.769	10	10	5.716
Interprov.	4	5	2.008	4	4	2.640
Total	218	18.336	106.744	62	62	17.050

Distribución de expedientes presentados por ámbito privado / público



Distribución de empresas afectadas por ámbito privado / público de los expedientes presentados

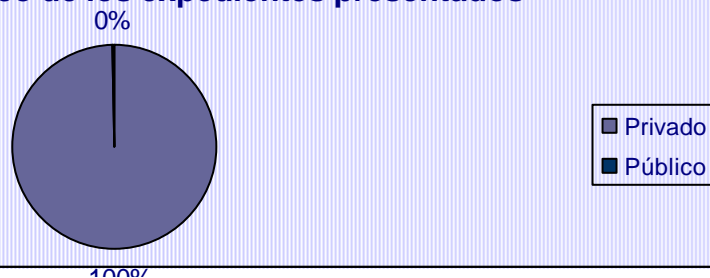

Distribución de trabajadores afectados por ámbito privado / público de los expedientes presentados

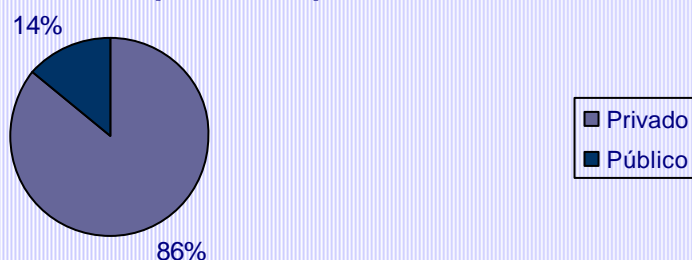

I.8.1. Desglose del ámbito Público

Resumen provincial de expedientes presentados por ámbito público					
Ámbito Público	Administración Estatal	Administración Autonómica	Administración Local	Empresas Públicas	Otros
Almería	0	0	6	1	6
Cádiz	0	0	4	2	0
Córdoba	0	0	2	0	0
Granada	0	0	1	2	6
Huelva	0	1	4	0	4
Jaén	0	2	2	0	0
Málaga	0	0	5	0	0
Sevilla	0	0	4	5	1
Interprovincial	0	2	0	2	0
Total	0	5	28	12	17

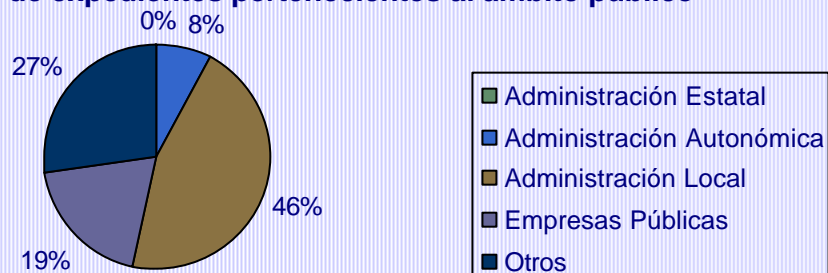
Distribución de expedientes pertenecientes al ámbito público

II. TRAMITACIÓN DE EXPEDIENTES

Resumen provincial de procedimientos presentados y estados de los mismos							
Ámbito Geográf.	Conciliación-Mediación			Arbitrajes			
	En tramitación (C.C.M.)	Tramitación no efectiva (C.C.M.)	Tramitación efectiva (C.C.M.)	En tramitación (Arb.)	No Tramitado (Arb.)	Concluidos (Arb.)	Total
Almería	4	7	16	0	0	0	27
Cádiz	0	9	37	0	0	0	46
Córdoba	3	4	11	0	0	0	18
Granada	8	9	24	0	0	0	41
Huelva	1	5	20	0	0	0	26
Jaén	4	1	12	0	0	0	17
Málaga	9	11	16	0	0	0	36
Sevilla	10	10	41	0	0	0	61
Interprovincial	0	1	7	0	0	0	8
Parciales	39	57	184	0	0	0	280
Total	280			0			

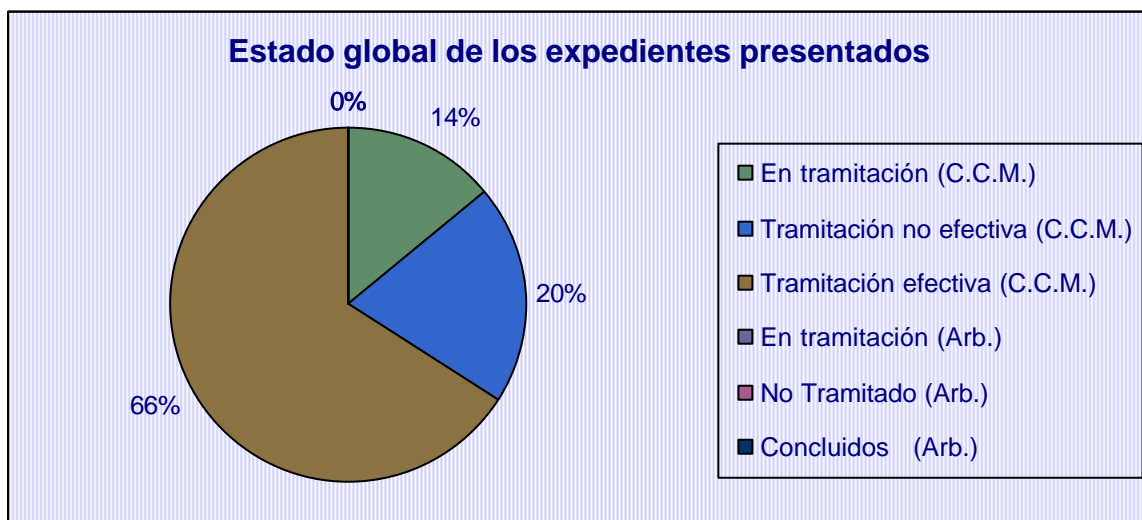

Tramitaciones efectivas realizadas por ámbito geográfico: Afectación						
Ámbito	Expedientes	%	Empresas	%	Trabajadores	%
Almería	16	8,7	16	1,0	3.202	5,4
Cádiz	37	20,1	37	2,4	3.467	5,8
Córdoba	11	6,0	12	0,8	1.494	2,5
Granada	24	13,0	25	1,6	2.751	4,6
Huelva	20	10,9	818	53,3	11.199	18,7
Jaén	12	6,5	61	4,0	2.350	3,9
Málaga	16	8,7	516	33,6	21.640	36,2
Sevilla	41	22,3	43	2,8	9.292	15,6
Interprovincial	7	3,8	8	0,5	4.348	7,3
Total	184	100,0	1.536	100,0	59.743	100,0

Tramitaciones efectivas realizadas por sedes de Cádiz: Afectación						
Sede	Expedientes	%	Empresas	%	Trabajadores	%
Cádiz	8	21,6	8	21,6	530	15,3
Algeciras	19	51,4	19	51,4	1.880	54,2
Jerez	10	27,0	10	27,0	1.057	30,5
Total	37	100,0	37	100,0	3.467	100,0

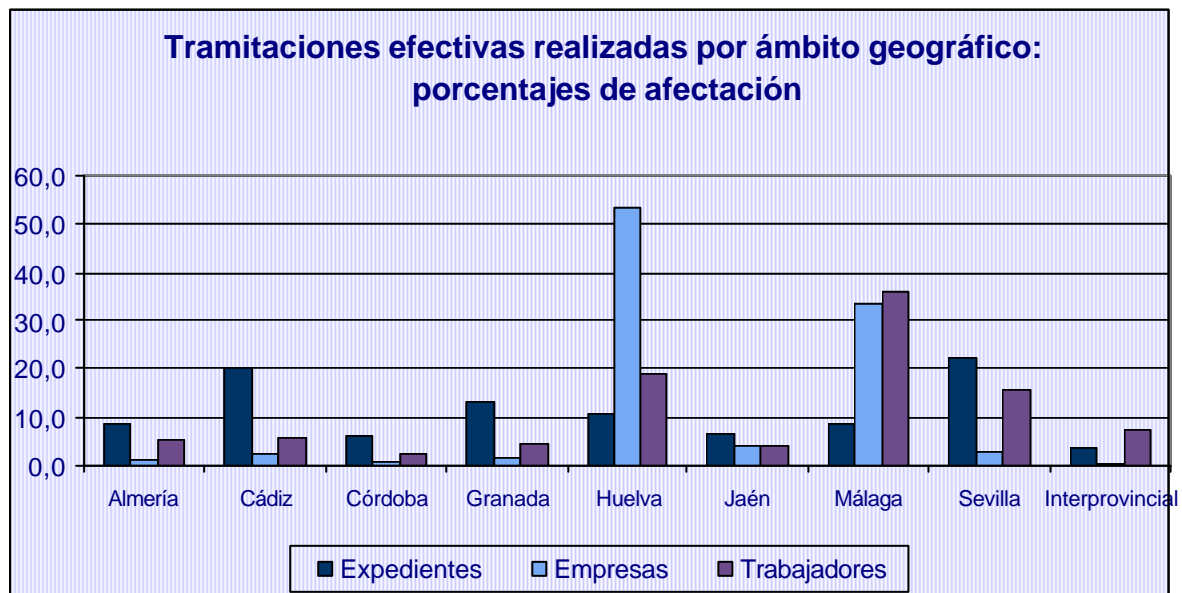

Tramitaciones realizadas por ámbito geográfico				
Ámbito	Efectivas	%	No Efectivas	%
Almería	16	69,57	7	30,43
Cádiz	37	80,43	9	19,57
Córdoba	11	73,33	4	26,67
Granada	24	72,73	9	27,27
Huelva	20	80,00	5	20,00
Jaén	12	92,31	1	7,69
Málaga	16	59,26	11	40,74
Sevilla	41	80,39	10	19,61
Interprovincial	7	87,50	1	12,50
Total	184	76,35	57	23,65

Tramitación efectiva por provincias		
Ámbito Geográf.	Promedio sesiones (número)	Promedio de duración (minutos)
Almería	1,31	46,88
Cádiz	1,62	213,84
Córdoba	1,64	152,27
Granada	1,38	85,00
Huelva	1,50	86,00
Jaén	1,25	58,33
Málaga	1,31	100,94
Sevilla	1,27	73,37
Interprovincial	1,86	98,71
Total	1,43	109,30

Tramitación efectiva público/privado		
Público/Privado	Promedio sesiones (número)	Promedio de duración (minutos)
Público	1,41	73,21
Privado	1,43	119,01
Total	1,43	109,30

Tramitación efectiva por motivaciones		
Motivaciones	Promedio sesiones (número)	Promedio de duración (minutos)
Negociación de Convenio	1,44	153,13
Aplicación e interpretación de convenios	1,49	113,55
Aplicación e interpretación de normas	1,46	118,08
Modificación de Condiciones de Trabajo	1,41	100,88
Despidos colectivos y plurales	1,00	118,33
Servicios mínimos	0,00	0,00
Servicios de seguridad y mantenimiento	0,00	0,00
Acuerdo SERCLA	1,17	114,17
Impago de salarios	1,30	71,00
Total	1,43	109,30

Tramitación efectiva por procedimientos		
Procedimientos	Promedio sesiones (número)	Promedio de duración (minutos)
Previo a vía judicial	1,50	80,08
Previo a huelga	1,41	171,31
Determinación de servicios de seguridad y mantenimiento	0,00	0,00
General	1,10	114,52
Otros procedimientos: arbitraje	0,00	0,00
Total	1,43	109,30

II.1. Tramitaciones no efectivas

TRAMITACIONES NO EFECTIVAS			
Causa	Procedimientos	Empresas afectadas	Trabajadores afectados
Archivado por incumplimiento de plazos	1	1	86
Desistido: incomparecencia de la parte actora	5	6	1.098
Desistido: petición de la parte actora	9	178	2.527
Desistimiento por desconvocatoria de huelga	1	1	52
Intentado sin efecto	41	92	5.187
Total	57	278	8.950

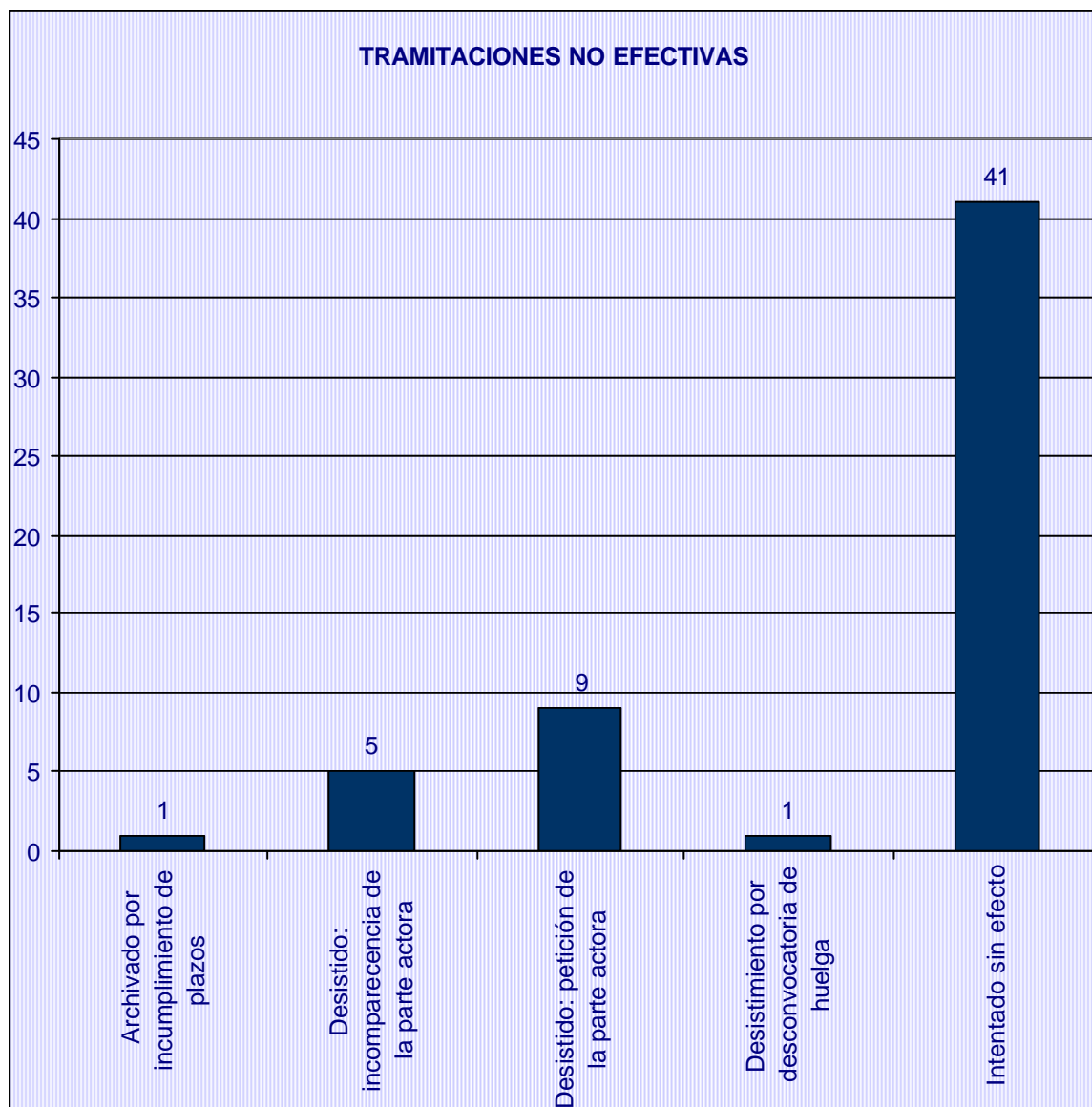

Tramitaciones no efectivas: comparativa interanual				
Causas	2010		2011	
	Nº	%	Nº	%
Archivado por falta de subsanación	1	0,29	0	0,00
Archivado por incumplimiento de plazos	0	0,00	1	0,36
Desistido: incomparecencia de la parte actora	5	1,44	5	1,79
Desistido: petición de la parte actora	20	5,76	9	3,21
Desistimiento por desconvocatoria de huelga	4	1,15	1	0,36
Imposib. Celebración: excepciones procedimentales	0	0,00	0	0,00
Imposib. Celebración: no constitución de la C.C.M.	0	0,00	0	0,00
Intentado sin efecto	50	14,41	41	14,64
No competencia SERCLA	1	0,29	0	0,00
Total	81	23,34	57	20,36

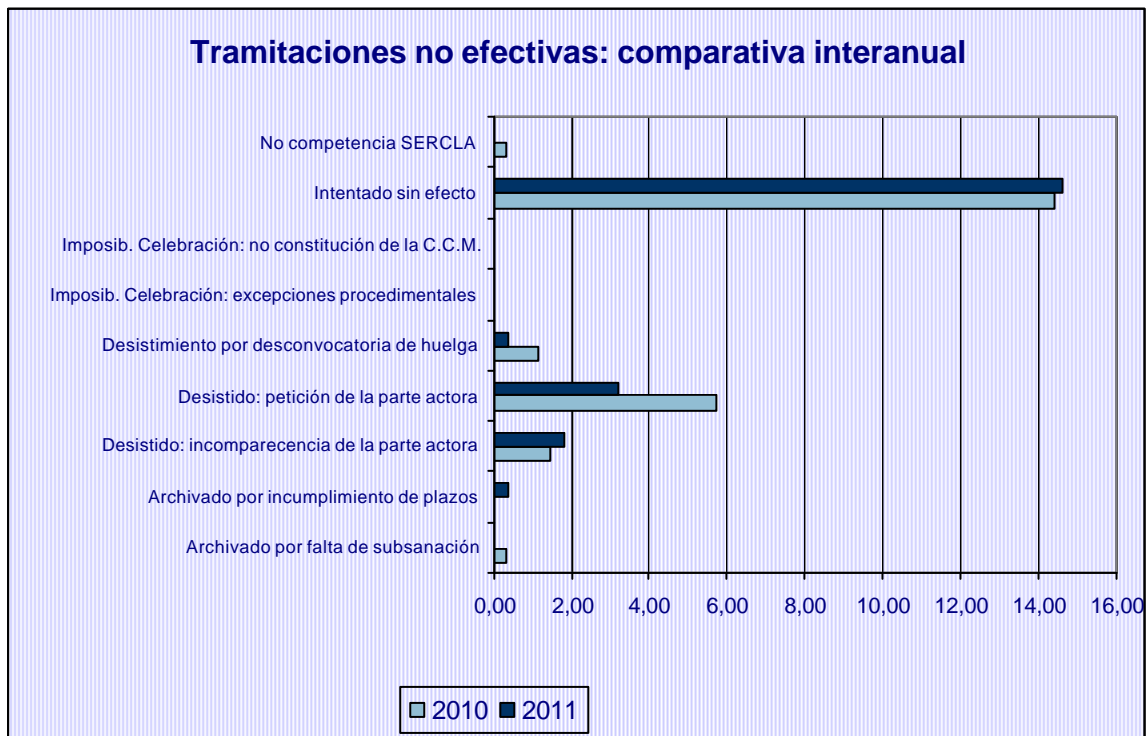

Resumen provincial de expedientes intentados sin efecto por ámbito público					
Ámbito Público	Administración Estatal	Administración Autonómica	Administración Local	Empresas Públicas	Otros
Almería	0	0	0	0	4
Cádiz	0	0	0	1	0
Córdoba	0	0	0	0	0
Granada	0	0	0	0	4
Huelva	0	0	1	0	2
Jaén	0	0	0	0	0
Málaga	0	0	1	0	0
Sevilla	0	0	0	0	0
Interprovincial	0	0	0	1	0
Total	0	0	2	2	10

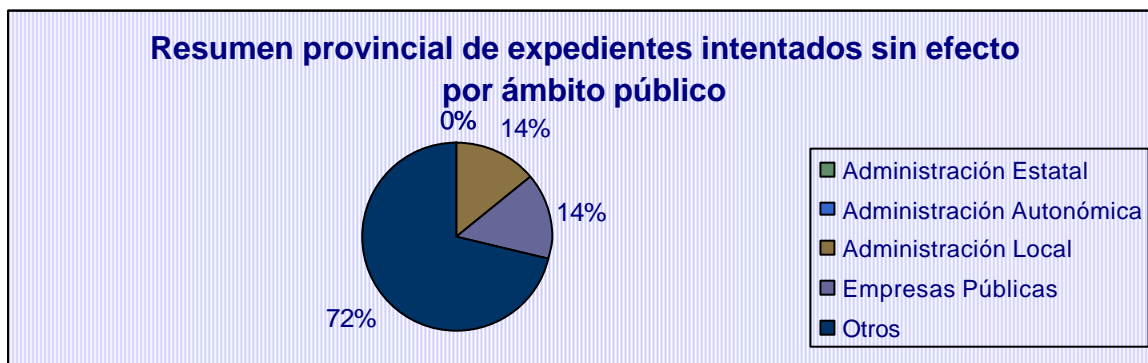

II.1.1. Expedientes intentados sin efecto

Resumen provincial de expedientes intentados sin efecto por tipos de procedimientos				
Ámbito Geográf.	Previos a la vía judicial	Previos a convocatorias de huelga	Otros procedimientos	Total
Almería	2	3	2	7
Cádiz	2	3		5
Córdoba	2	2		4
Granada	5		1	6
Huelva	4	1		5
Jaén				0
Málaga	8	1		9
Sevilla	4			4
Interprovincial	1			1
Total	28	10	3	41

Resumen de expedientes intentados sin efecto por tipos de procedimientos. Sedes de Cádiz				
Sede	Previos a la vía judicial	Previos a convocatorias de huelga	Otros procedimientos	Total
Cádiz	0	0	0	0
Algeciras	1	1	0	2
Jerez	1	2	0	3
Total	2	3	0	5

Expedientes intentados sin efecto (% sobre el total de presentados)

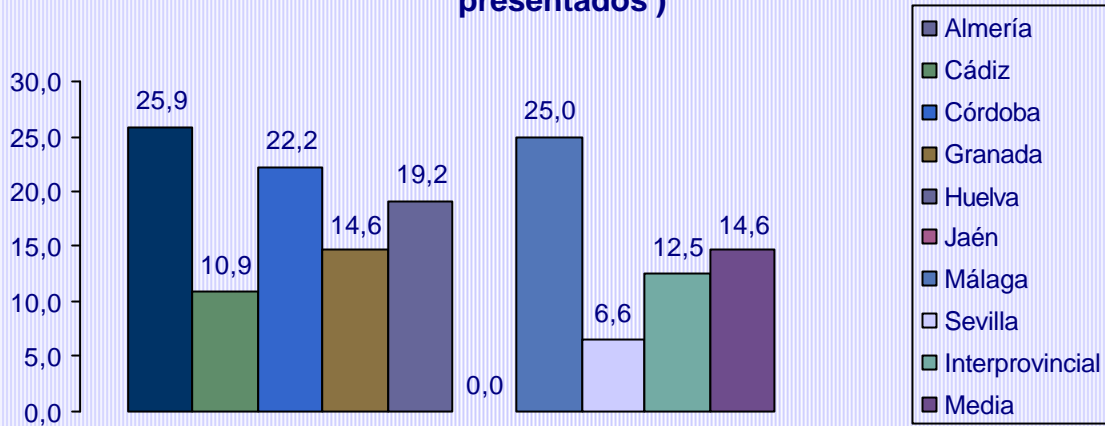

Expedientes intentados sin efecto: tipos de procedimientos

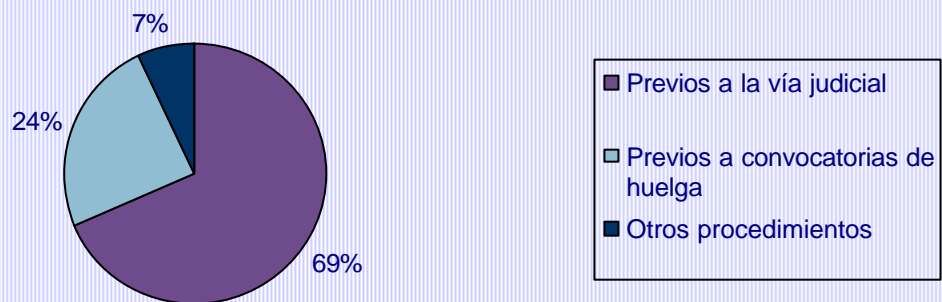

Resumen de procedimientos intentados sin efecto por sectores económicos afectados y por tipo público					
Ámbito Público	Estado	Comunidad autónoma	Administración Local	Empresas Públicas	Otros
Suministro de agua, actividades de saneamiento, gestión de residuos y descontaminación	0	0	0	1	5
Actividades administrativas y servicios auxiliares	0	0	0	0	4
Administración pública y defensa; seguridad social obligatoria	0	0	2	1	0
Actividades artísticas, recreativas y de entretenimiento	0	0	0	0	1
Total	0	0	2	2	10

II.1.1.2. Desglose de Otros Procedimientos

Resumen provincial de expedientes intentados sin efecto por tipos de procedimientos				
Ámbito Geográf.	Determinación de servicios de seguridad y mantenimiento	General	Arbitraje	Total
Almería	0	2	0	2
Cádiz	0	0	0	0
Córdoba	0	0	0	0
Granada	0	1	0	1
Huelva	0	0	0	0
Jaén	0	0	0	0
Málaga	0	0	0	0
Sevilla	0	0	0	0
Interprovincial	0	0	0	0
Total	0	3	0	3

Resumen de procedimientos intentados sin efecto por sectores económicos afectados y por tipo de procedimiento					
Sectores Económicos	Previos a la vía judicial	Previos a convocatoria de huelga	Otros	Total	%
Industria manufacturera	1	2	1	4	9,76
Suministro de agua, actividades de saneamiento, gestión de residuos y descontaminación	5	2	1	8	19,51
Transporte y almacenamiento	2	2	0	4	9,76
Hostelería	6	1	0	7	17,07
Información y comunicaciones	0	1	0	1	2,44
Actividades administrativas y servicios auxiliares	9	0	0	9	21,95
Administración pública y defensa; seguridad social obligatoria	3	0	0	3	7,32
Educación	0	1	0	1	2,44
Actividades sanitarias y de servicios sociales	2	0	0	2	4,88
Actividades artísticas, recreativas y de entretenimiento	0	1	1	2	4,88
Total	28	10	3	41	100,00

Resumen provincial de expedientes intentados sin efecto por ámbito privado/público						
Ámbito	Privado			Público		
	Exped.	Empresas	Trabaj.	Exped.	Empresas	Trabaj.
Almería	3	3	153	4	4	1.200
Cádiz	4	53	1.166	1	1	154
Córdoba	4	4	303	0	0	0
Granada	2	2	185	4	4	212
Huelva	2	2	24	3	3	364
Jaén	0	0	0	0	0	0
Málaga	8	8	825	1	1	30
Sevilla	4	6	271	0	0	0
Interprov.	0	0	0	1	1	300
Total	27	78	2.927	14	14	2.260

Distribución de expedientes intentados sin efecto por ámbito privado / público



Distribución de empresas afectadas por ámbito privado / público de los expedientes intentados sin efecto

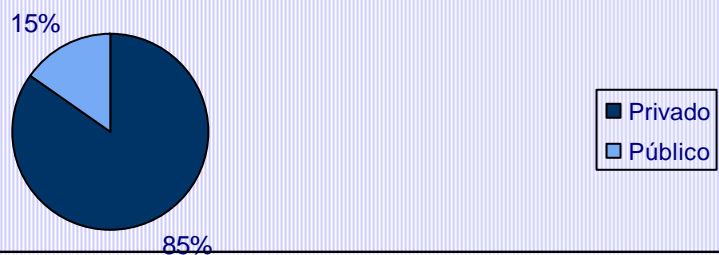

Distribución de trabajadores afectados por ámbito privado / público de los expedientes intentados sin efecto

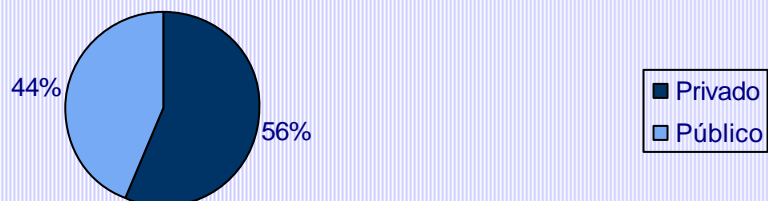

II.2. Carácter obligatorio/facultativo de los expedientes

Presentación de Expedientes	Expedientes	Porcentaje
Expedientes presentados	280	100,00
Previos a la vía judicial	185	
Huelgas de CCOO y UGT	30	10,71
Total Obligatorios	215	76,79
Total Facultativos	65	23,21
.		
Tramitación de Expedientes	Expedientes	Porcentaje
Tramitaciones efectivas	184	100,00
- Previos a la vía judicial	112	60,87
- Huelgas de CCOO y UGT	23	12,50
Total Obligatorios	135	73,37
Total Facultativos	49	26,63

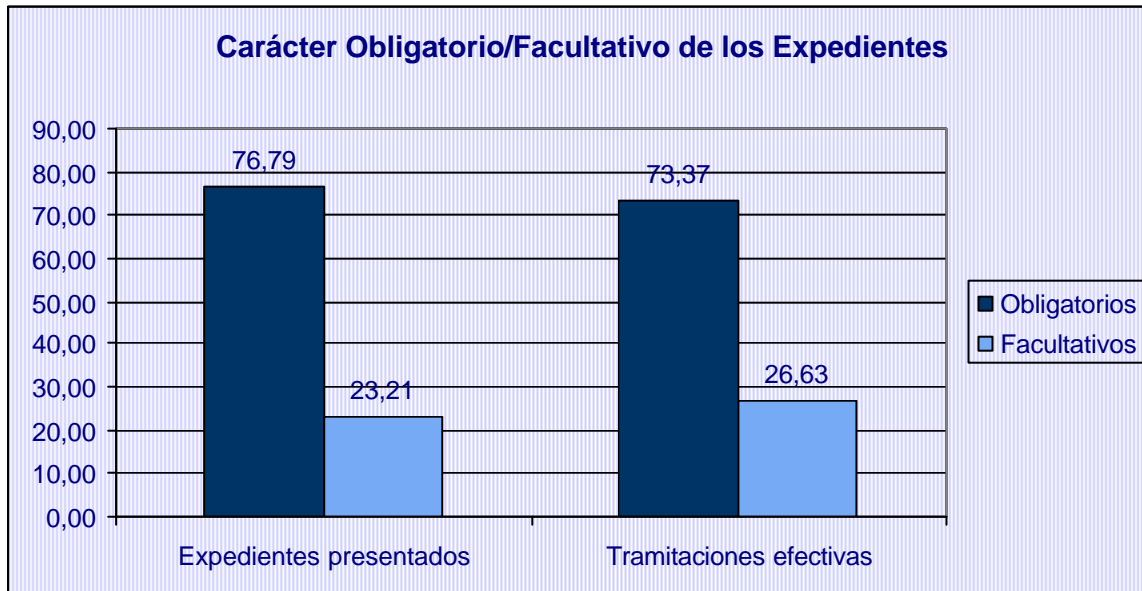

III. RESULTADOS OBTENIDOS

Tramitaciones efectivas						
	Expedientes		Empresas		Trabajadores	
	Nº	%	Nº	%	Nº	%
Concluido con avenencia	92	50,00	891	58,01	19.596	32,80
Concluido sin avenencia	92	50,00	645	41,99	40.147	67,20

Resultados por ámbito geográfico				
Ámbito Geográf.	Con avenencia	%	Sin avenencia	%
Almería	10	62,50	6	37,50
Cádiz	19	51,35	18	48,65
Córdoba	4	36,36	7	63,64
Granada	18	75,00	6	25,00
Huelva	14	70,00	6	30,00
Jaén	6	50,00	6	50,00
Málaga	4	25,00	12	75,00
Sevilla	16	39,02	25	60,98
Interprovincial	1	14,29	6	85,71
Total	92	50,00	92	50,00

Resultados por sedes de Cádiz				
Sede	Con avenencia	%	Sin avenencia	%
Cádiz	4	50,00	4	50,00
Algeciras	11	57,89	8	42,11
Jerez	4	40,00	6	60,00
Total	19	51,35	18	48,65

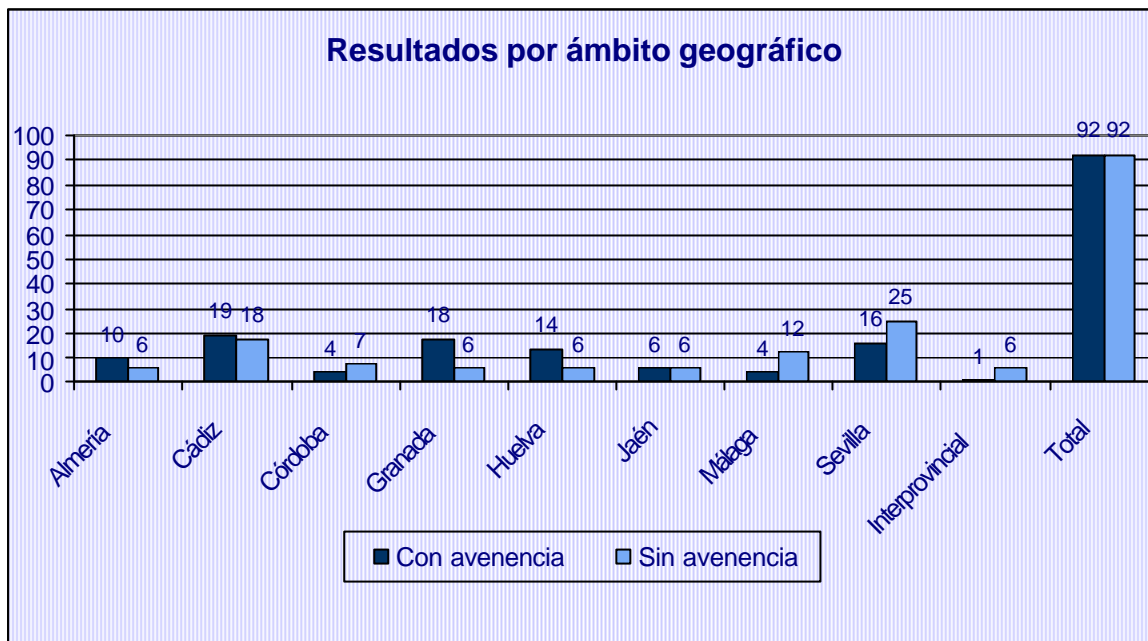

III.0.2. Desglose por obligatorias y facultativas

Tramitaciones efectivas (obligatorias)						
	Expedientes		Empresas		Trabajadores	
	Nº	%	Nº	%	Nº	%
Concluido con avenencia	62	45,93	63	9,16	6.611	14,92
Concluido sin avenencia	73	54,07	625	90,84	37.711	85,08

Tramitaciones efectivas (facultativas)						
	Expedientes		Empresas		Trabajadores	
	Nº	%	Nº	%	Nº	%
Concluido con avenencia	30	61,22	828	97,64	12.985	84,20
Concluido sin avenencia	19	38,78	20	2,36	2.436	15,80

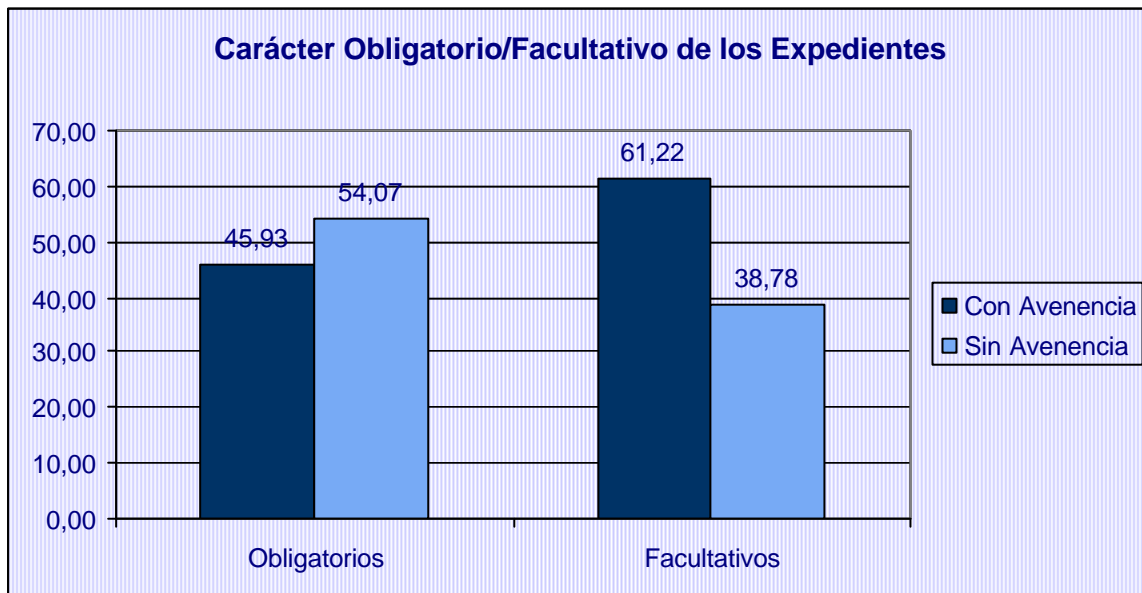

III.1. Ámbito Territorial

Resultados por ámbito territorial				
Ámbito	Con avenencia	%	Sin avenencia	%
Local	56	50,45	55	49,55
Comarcal	5	45,45	6	54,55
Provincial	30	54,55	25	45,45
Interprovincial	1	14,29	6	85,71
Total	92	50,00	92	50,00

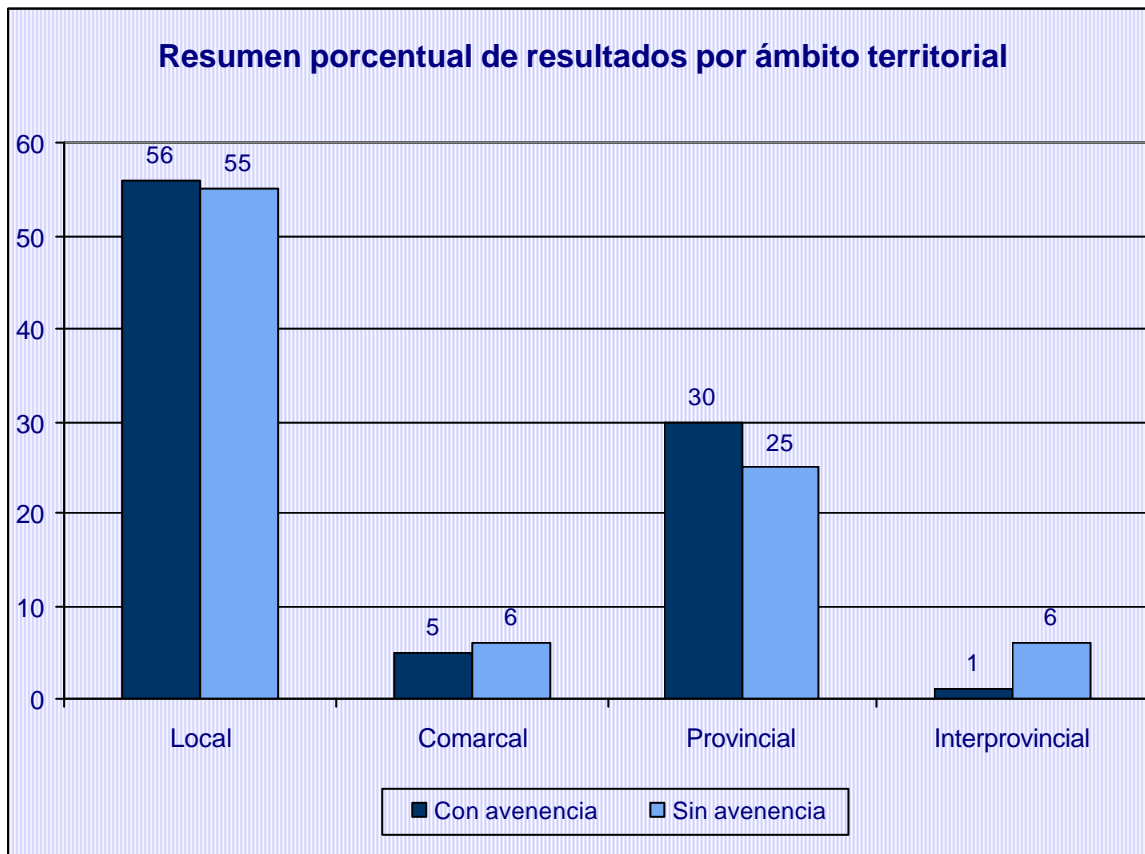

III.2. Ámbito Funcional

Resultados por ámbito funcional				
Ámbito	Con avenencia	%	Sin avenencia	%
Empresa	89	50,00	89	50,00
Sector	3	50,00	3	50,00
Total	92	50,00	92	50,00

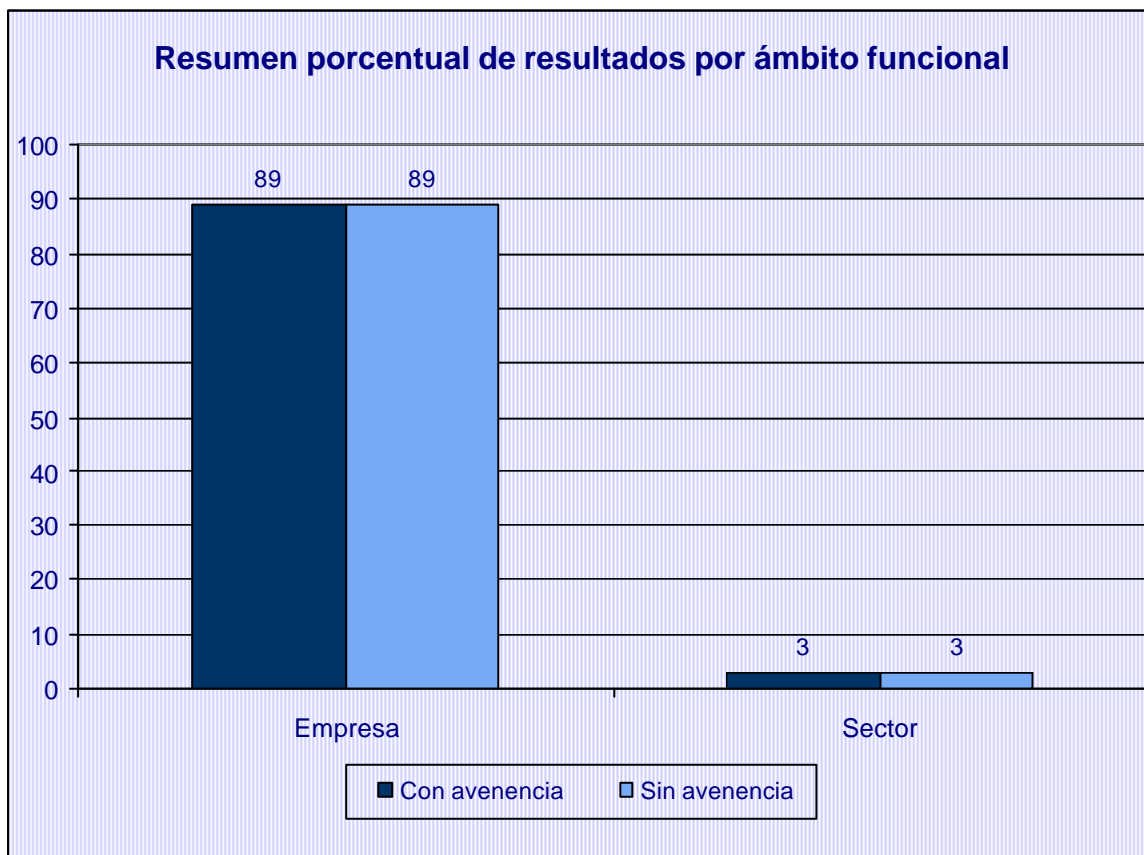

III.2.1. Ámbito Funcional (Previos a huelga)

Resultados por ámbito funcional (Previos a huelga)				
Ámbito	Con avenencia	%	Sin avenencia	%
Empresa	28	54,90	23	45,10
Sector	0		0	
Total	28	54,90	23	45,10

III.3. Ámbito procedimental

Resultados por modalidades procedimentales				
Modalidades procedimentales	Con avenencia	%	Sin avenencia	%
Previo a vía judicial	49	43,75	63	56,25
Previo a huelga	28	54,90	23	45,10
Determinación de servicios de seguridad y mantenimiento	0		0	
General	15	71,43	6	28,57
Total	92	50,00	92	50,00

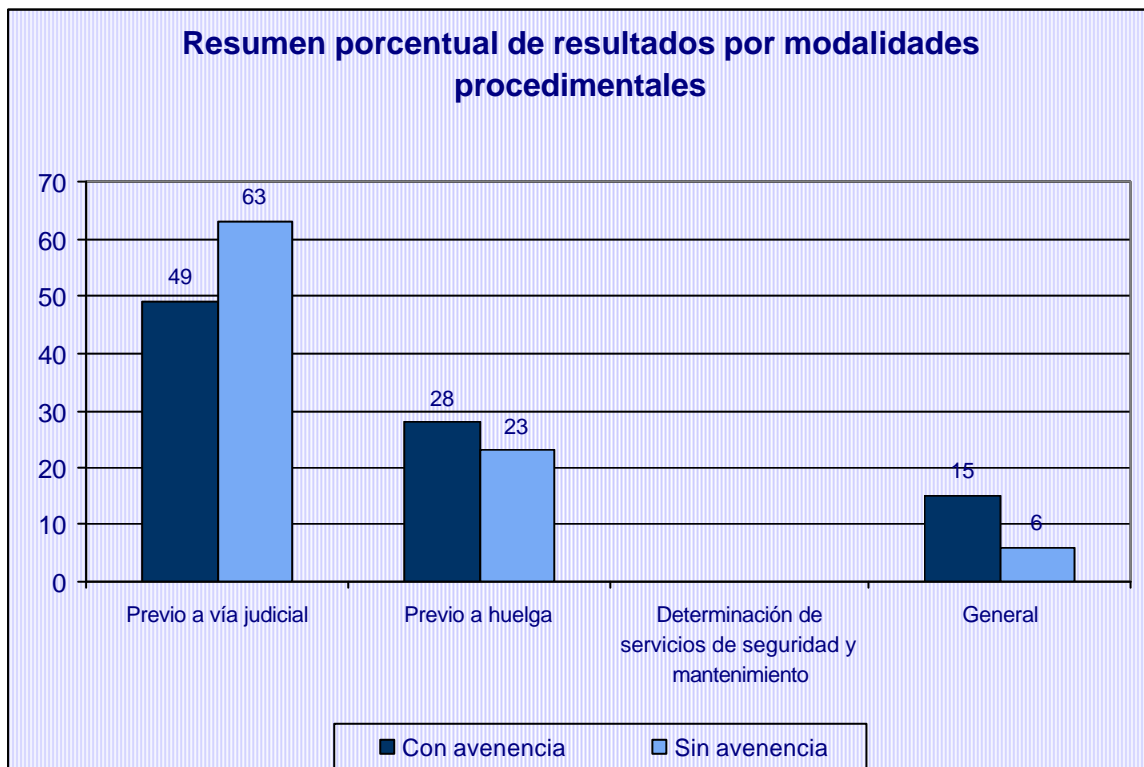

Resultados por modalidades procedimentales: comparativa interanual						
Modalidades procedimentales	2010			2011		
	Con avenencia	Total	%	Con avenencia	Total	%
Previos a la vía judicial	52	134	38,81	49	112	43,75
Previos a convocatorias huelga	47	71	66,20	28	51	54,90
Otros	9	17	52,94	15	21	71,43
Total	108	222	48,65	92	184	50,00

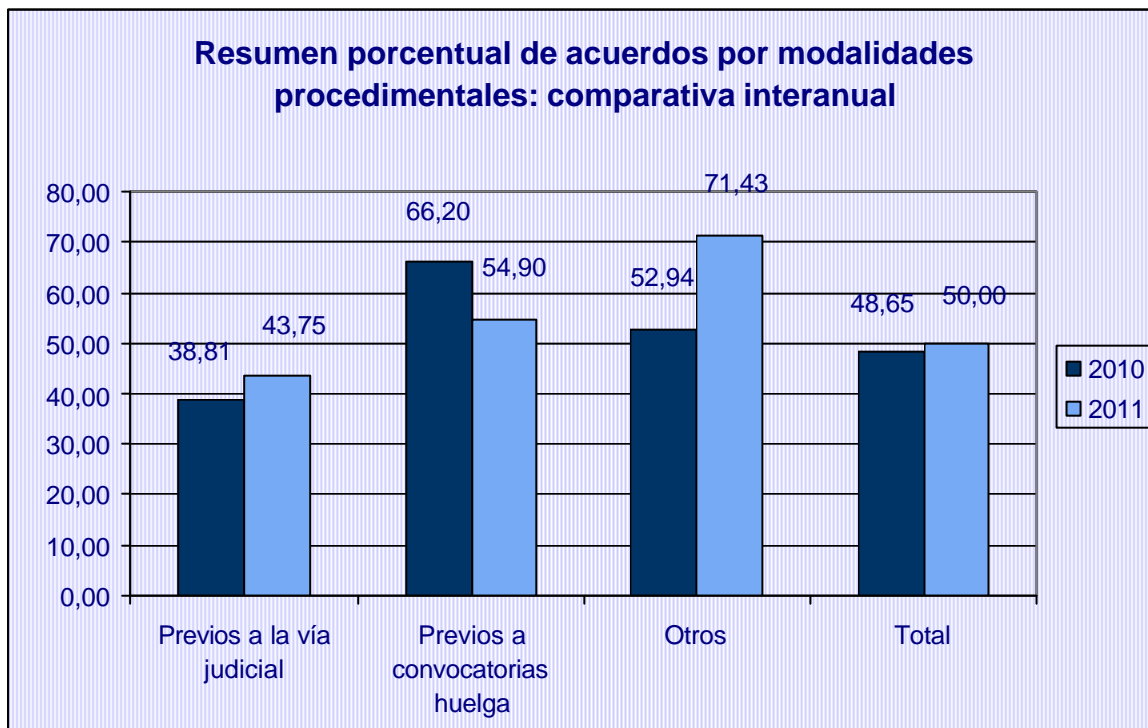

Expedientes concluidos con avenencia (porcentajes): comparativa interanual por provincias y modalidades procedimentales

	2010				2011			
	Previos a la vía judicial	Previos a convocat. de huelga	Otros	Total	Previos a la vía judicial	Previos a convocat. de huelga	Otros	Total
Almería	53,85	50,00	0,00	50,00	57,14	100,00	100,00	62,50
Cádiz	0,00	75,00	20,00	52,78	30,00	63,16	50,00	51,35
Córdoba	20,00	66,67	0,00	30,77	60,00	16,67	0,00	36,36
Granada	23,08	100,00	80,00	56,00	75,00	60,00	85,71	75,00
Huelva	25,00	33,33	0,00	26,09	75,00	0,00	66,67	70,00
Jaén	61,54	0,00	33,33	56,25	40,00	100,00	0,00	50,00
Málaga	55,88	60,00	0,00	56,82	8,33	75,00	0,00	25,00
Sevilla	30,00	55,56	100,00	46,34	32,14	50,00	100,00	39,02
Interprovinciales	50,00	0,00	0,00	50,00	0,00	0,00	100,00	14,29
Totales	38,81	66,20	52,94	48,65	43,75	54,90	71,43	50,00

III.4. Ámbito en función de actividades económicas

Resultados por sectores económicos				
Sectores Económicos	Con avenencia	%	Sin avenencia	%
Actividades administrativas y servicios auxiliares	11	45,83	13	54,17
Actividades artísticas, recreativas y de entretenimiento	2	100,00		
Actividades profesionales, científicas y técnicas	1	100,00		
Actividades sanitarias y de servicios sociales	2	40,00	3	60,00
Administración pública y defensa; seguridad social obligatoria	12	44,44	15	55,56
Agricultura, ganadería, silvicultura y pesca			2	100,00
Comercio al por mayor y al por menor; reparación de vehículos de motor y motocicletas	8	72,73	3	27,27
Construcción	6	75,00	2	25,00
Educación	1	100,00		
Hostelería	11	61,11	7	38,89
Industria manufacturera	24	58,54	17	41,46
Información y comunicaciones	2	50,00	2	50,00
Otros servicios			5	100,00
Suministro de agua, actividades de saneamiento, gestión de residuos y descontaminación	2	33,33	4	66,67
Suministro de energía eléctrica, gas, vapor y aire acondicionado	2	66,67	1	33,33
Transporte y almacenamiento	8	30,77	18	69,23
Total	92	50,00	92	50,00

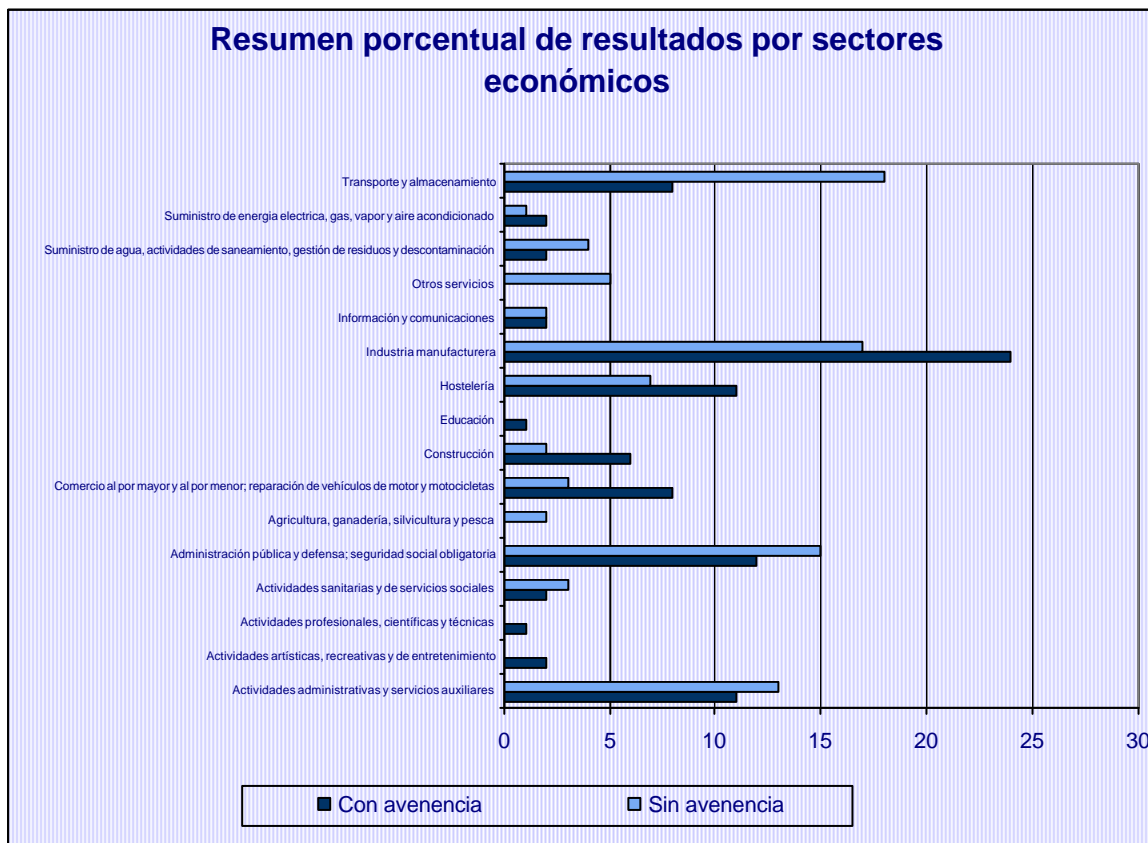

III.4.1. Ámbito en función de actividades económicas (previos a huelga)

Resultados por sectores económicos (Previos a huelga)				
Sectores Económicos	Con avenencia	%	Sin avenencia	%
Actividades administrativas y servicios auxiliares	6	66,67	3	33,33
Actividades profesionales, científicas y técnicas	1	100,00		
Actividades sanitarias y de servicios sociales	1	50,00	1	50,00
Administración pública y defensa; seguridad social obligatoria			2	100,00
Comercio al por mayor y al por menor; reparación de vehículos de motor y motocicletas	2	100,00		
Construcción			2	100,00
Hostelería	3	100,00		
Industria manufacturera	9	75,00	3	25,00
Información y comunicaciones	1	33,33	2	66,67
Suministro de agua, actividades de saneamiento, gestión de residuos y descontaminación	1	50,00	1	50,00
Transporte y almacenamiento	4	30,77	9	69,23
Total	28	54,90	23	45,10

III.5. Promoción

Resultados por promotores				
Promotores	Con avenencia	%	Sin avenencia	%
Empresa	5	55,56	4	44,44
Conjunto (Empresa y Trabajadores)	0		0	
Representantes unitarios	28	50,91	27	49,09
CCOO	25	58,14	18	41,86
UGT	23	51,11	22	48,89
CCOO y UGT	0	0,00	2	100,00
Otros sindicatos o grupos de sindicatos	7	36,84	12	63,16
Representantes unitarios y sindicatos	4	36,36	7	63,64
Total	92	50,00	92	50,00

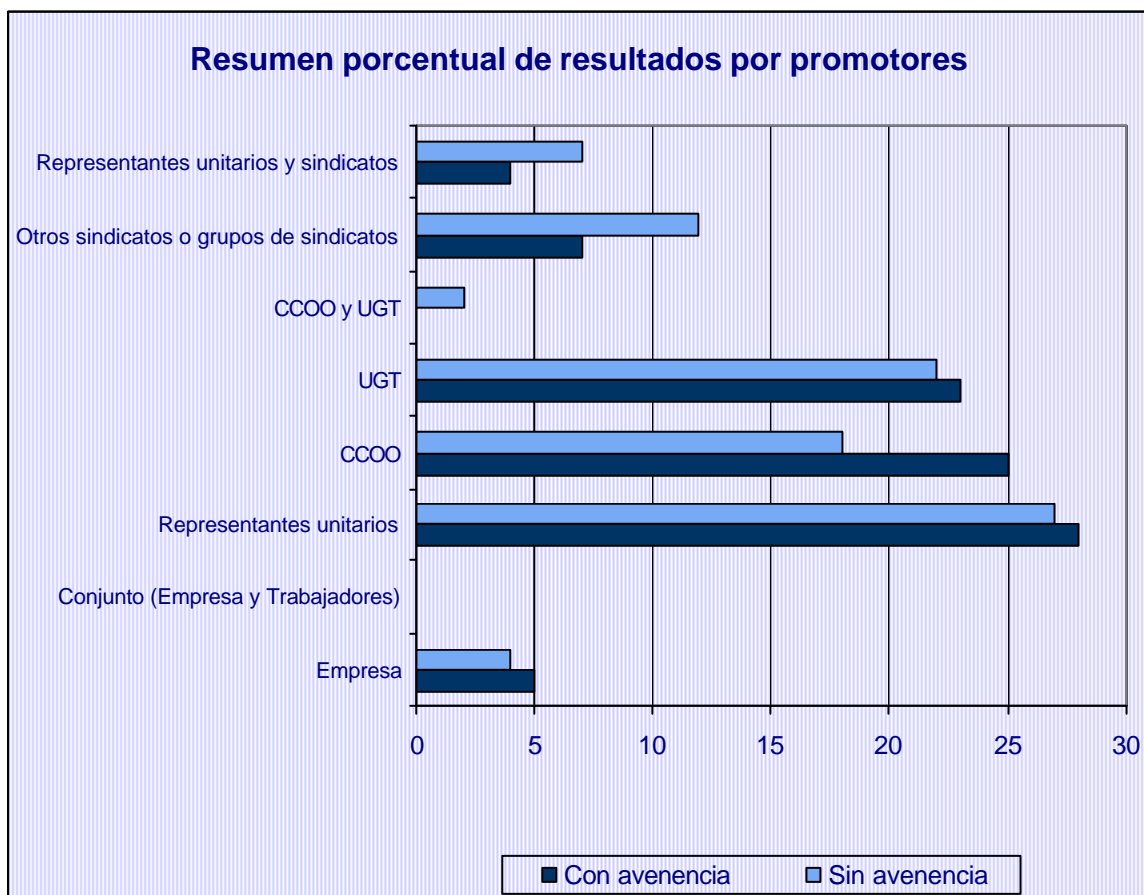

III.6. Motivación

Resultados por motivaciones				
Motivaciones	Con avenencia	%	Sin avenencia	%
Negociación de Convenio	11	68,75	5	31,25
Aplicación e interpretación de convenios	36	36,36	63	63,64
Aplicación e interpretación de normas	10	76,92	3	23,08
Modificación de Condiciones de Trabajo	7	41,18	10	58,82
Despidos colectivos y plurales	1	33,33	2	66,67
Servicios mínimos	0		0	
Servicios de seguridad y mantenimiento	0		0	
Acuerdo SERCLA	3	50,00	3	50,00
Impago de salarios	24	80,00	6	20,00
Total	92	50,00	92	50,00

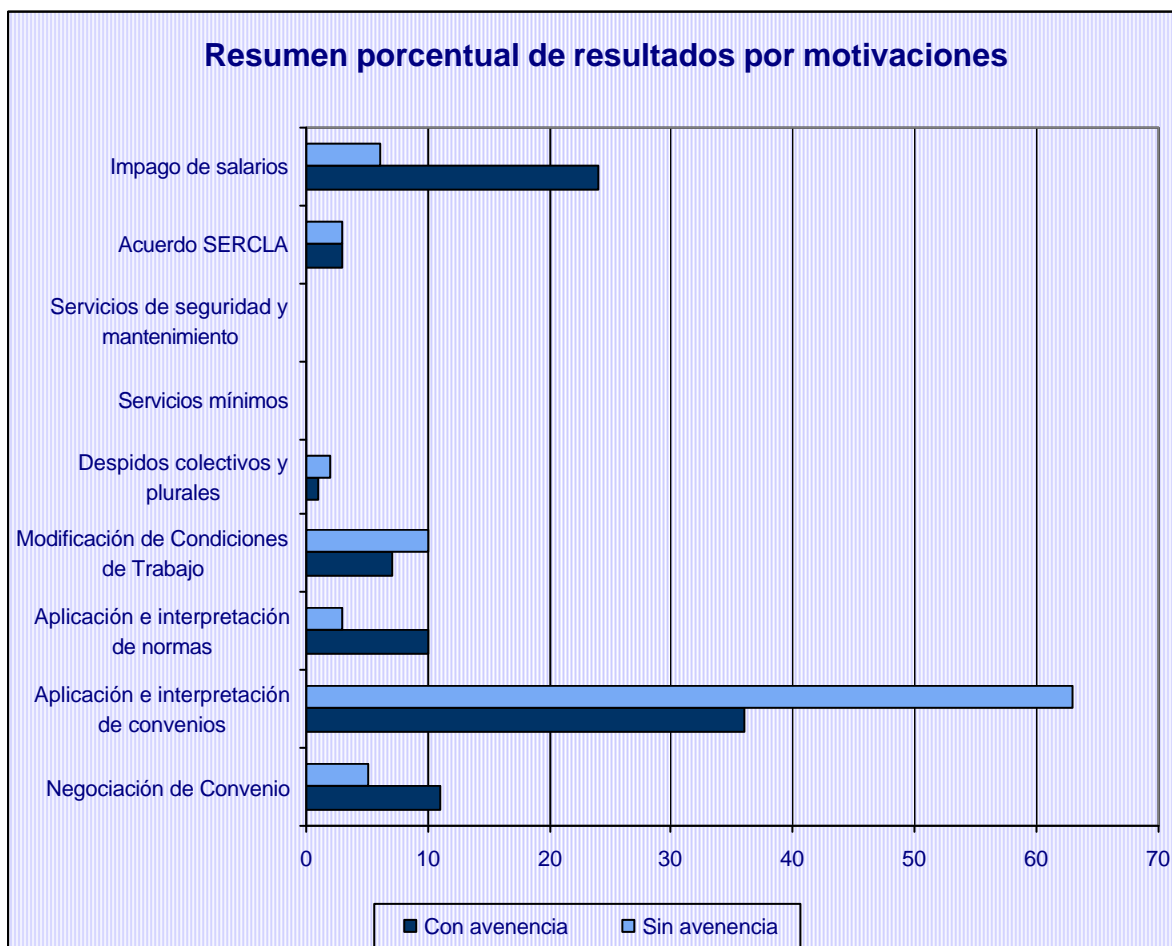

III.6.1. Motivación (previos a huelga)

Resultados por motivaciones (Previos a huelga)				
Motivaciones	Con avenencia	%	Sin avenencia	%
Negociación de Convenio	4	57,14	3	42,86
Aplicación e interpretación de convenios	10	45,45	12	54,55
Aplicación e interpretación de normas	1	50,00	1	50,00
Modificación de Condiciones de Trabajo	1	100,00	0	
Despidos colectivos y plurales	1	33,33	2	66,67
Servicios mínimos	0		0	
Servicios de seguridad y mantenimiento	0		0	
Acuerdo SERCLA	1	100,00	0	
Impago de salarios	10	66,67	5	33,33
Total	28	54,90	23	45,10

III.7. Ámbito privado/público

Resultados por ámbito privado/público				
Ámbito	Con avenencia	%	Sin avenencia	%
Privado	73	50,34	72	49,66
Público	19	48,72	20	51,28
Total	92	50,00	92	50,00

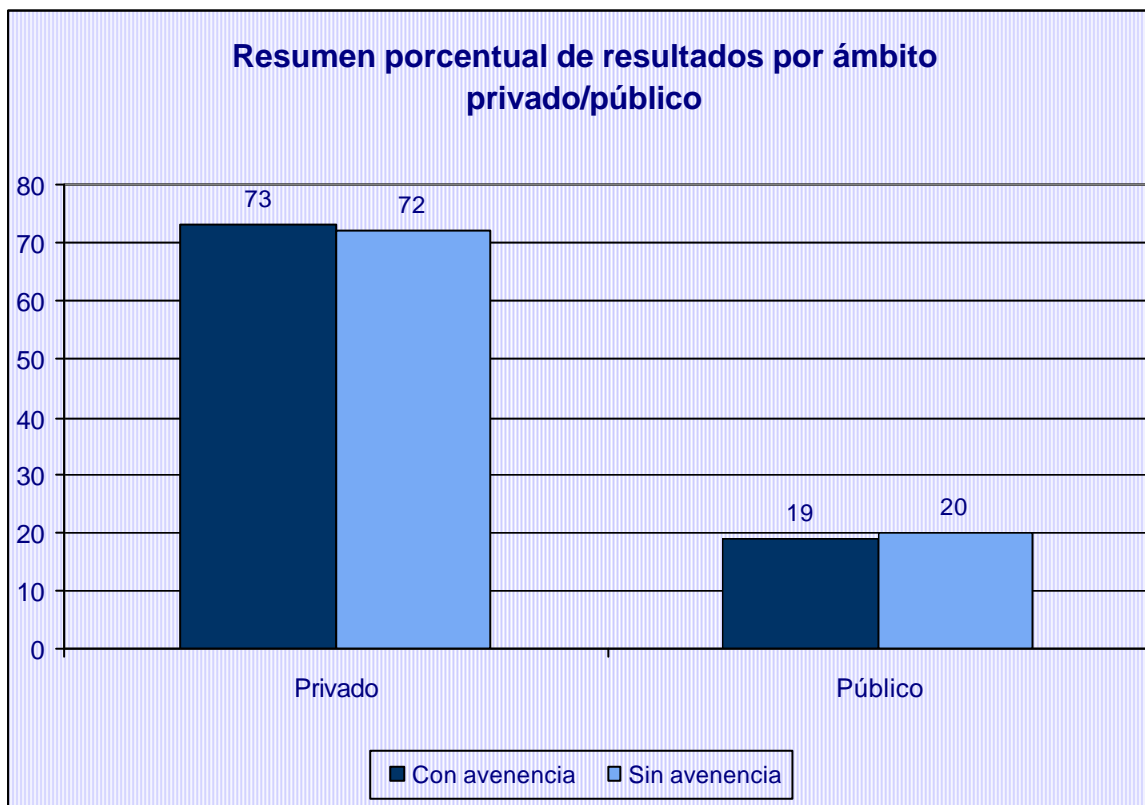

III.7.1. Desglose Ámbito público por tipos público

Desglose Ámbito público por tipos público				
Ámbito	Con avenencia	%	Sin avenencia	%
administración autonómica	2	50,00	2	50,00
administración local	10	47,62	11	52,38
empresas públicas	4	44,44	5	55,56
otros	3	60,00	2	40,00
Total	19	48,72	20	51,28

III.7.2. Ámbito privado/público (previos a huelga)

Resultados por ámbito privado/público (Previos a huelga)				
Ámbito	Con avenencia	%	Sin avenencia	%
Privado	24	54,55	20	45,45
Público	4	57,14	3	42,86
Total	28	54,90	23	45,10

III.8. Expedientes previos a huelga: concluidos con avenencia

Expedientes previos a huelga: concluidos con avenencia			
Nº	Empresas	Trabajadores	Horas de trabajo recuperadas
28	28	2.645	77.912

Ámbito	Nº	Empresas	Trabajadores	Horas de trabajo recuperadas
Almería	1	1	82	1.968
Cádiz	12	12	691	28.984
Córdoba	1	1	15	360
Granada	3	3	455	10.920
Huelva	-	-	-	-
Jaén	2	2	307	2.568
Málaga	3	3	245	4.504
Sevilla	6	6	850	28.608
Interprovincial	-	-	-	-

Sedes de Cádiz	Nº	Empresas	Trabajadores	Horas de trabajo recuperadas
Cádiz	4	4	286	4760
Algeciras	5	5	153	20384
Jerez	3	3	252	3840

Ámbito: Almería

Expedientes presentados

Ámbito personal de afectación		
Expedientes presentados	Empresas afectadas	Trabajadores afectados
27	26	4.668

Ámbito territorial			
	Expedientes	Empresas	Trabajadores
Local	20	20	2.428
Provincial	7	6	2.240

Ámbito funcional			
	Expedientes	Empresas	Trabajadores
Empresa	26	26	4.668
Sector	1		

Secuencia temporal de presentación			
	Expedientes	Empresas	Trabajadores
enero	12	12	1.919
febrero	6	6	818
marzo	9	8	1.931

Ámbito Temporal	2009	2010	2011
enero	2	9	12
febrero	12	9	6
marzo	5	10	9
abril	1	3	8

Modalidades procedimentales			
	Expedientes	Empresas	Trabajadores
Previos a la vía judicial	19	18	3.572
Previos a convocatorias de huelga	5	5	935
Otros	3	3	161

Sectores afectados			
	Expedientes	Empresas	Trabajadores
Industria manufacturera	5	5	294
Suministro de energía eléctrica, gas, vapor y aire acondicionado	1	1	20
Suministro de agua, actividades de saneamiento, gestión de residuos y descontaminación	9	9	1.466
Comercio al por mayor y al por menor; reparación de vehículos de motor y motocicletas	1	1	20
Actividades administrativas y servicios auxiliares	3	2	108
Administración pública y defensa; seguridad social obligatoria	6	6	2.736
Actividades sanitarias y de servicios sociales	1	1	12
Actividades artísticas, recreativas y de entretenimiento	1	1	12

Promotores			
	Expedientes	Empresas	Trabajadores
Representantes unitarios	9	9	699
CCOO	9	8	2.261
UGT	7	7	1.642
Otros sindicatos o grupos de sindicatos	2	2	66

Motivación			
	Expedientes	Empresas	Trabajadores
Negociación de Convenio	4	3	169
Aplicación e interpretación de convenios	16	16	3.541
Modificación de Condiciones de Trabajo	3	3	137
Despidos colectivos y plurales	1	1	12
Impago de salarios	3	3	809

Ámbito privado/público			
	Expedientes	Empresas	Trabajadores
Privado	14	13	627
Público	13	13	4.041

Tramitación de expedientes

Estado de los expedientes			
	Expedientes	Empresas	Trabajadores
En tramitación (C.C.M.)	4	3	113
Tramitaciones no efectivas (C.C.M.)	7	7	1.353
Tramitaciones efectivas (C.C.M.)	16	16	3.202

Tramitaciones no efectivas			
	Expedientes	Empresas	Trabajadores
Intentado sin efecto	7	7	1.353

Resultados obtenidos

Tramitaciones efectivas						
	Expedientes		Empresas		Trabajadores	
	Nº	%	Nº	%	Nº	%
Concluido con avenencia	10	62,50	10	62,50	1.574	49,16
Concluido sin avenencia	6	37,50	6	37,50	1.628	50,84

Resultados por ámbito territorial				
	Con avenencia		Sin avenencia	
	Nº	%	Nº	%
Local	7	63,64	4	36,36
Provincial	3	60,00	2	40,00

Resultados por ámbito funcional				
	Con avenencia		Sin avenencia	
	Nº	%	Nº	%
Empresa	10	62,50	6	37,50

Resultados por procedimientos				
	Con avenencia		Sin avenencia	
	Nº	%	Nº	%
Previos a la vía judicial	8	57,14	6	42,86
Previos a convocatorias de huelga	1	100,00	0	0,00
Otros	1	100,00	0	0,00

Resultados por sectores				
	Con avenencia		Sin avenencia	
	Nº	%	Nº	%
Industria manufacturera	1	25,00	3	75,00
Suministro de energía eléctrica, gas, vapor y aire acondicionado	1	100,00	0	0,00
Suministro de agua, actividades de saneamiento, gestión de residuos y descontaminación	2	100,00	0	0,00
Comercio al por mayor y al por menor; reparación de vehículos de motor y motocicletas	0	0,00	1	100,00
Actividades administrativas y servicios auxiliares	2	100,00	0	0,00
Administración pública y defensa; seguridad social obligatoria	4	66,67	2	33,33

Resultados por promotores				
	Con avenencia		Sin avenencia	
	Nº	%	Nº	%
Representantes unitarios	5	71,43	2	28,57
CCOO	2	100,00	0	0,00
UGT	2	33,33	4	66,67
Otros sindicatos o grupos de sindicatos	1	100,00	0	0,00

Resultados por motivaciones				
	Con avenencia		Sin avenencia	
	Nº	%	Nº	%
Negociación de Convenio	1	100,00	0	0,00
Aplicación e interpretación de convenios	7	58,33	5	41,67
Modificación de Condiciones de Trabajo	1	50,00	1	50,00
Impago de salarios	1	100,00	0	0,00

Resultados por ámbito privado/público				
	Con avenencia		Sin avenencia	
	Nº	%	Nº	%
Público	6	75,00	2	25,00
Privado	4	50,00	4	50,00

Expedientes previos a huelga: concluidos con avenencia			
Nº	Empresas	Trabajadores	Horas de trabajo recuperadas
1	1	82	1.968

Arbitrajes realizados		
Nº	Empresas	Trabajadores
-	-	-

Evolución mensual resultados				
	Con avenencia		Sin avenencia	
	Nº	%	Nº	%
Enero	5	62,50	3	37,50
Febrero	4	100,00	0	
Marzo	1	25,00	3	75,00

Ámbito: Cádiz (Provincial)
Expedientes presentados

Ámbito personal de afectación		
Expedientes presentados	Empresas afectadas	Trabajadores afectados
46	96	5.072

Ámbito territorial			
	Expedientes	Empresas	Trabajadores
Local	38	88	3.956
Comarcal	5	5	1.098
Provincial	3	3	18

Ámbito funcional			
	Expedientes	Empresas	Trabajadores
Empresa	45	46	4.072
Sector	1	50	1.000

Secuencia temporal de presentación			
	Expedientes	Empresas	Trabajadores
enero	15	16	1.332
febrero	12	12	853
marzo	19	68	2.887

Ámbito Temporal	2009	2010	2011
enero	9	15	15
febrero	15	19	12
marzo	29	22	19
abril	1	3	8

Modalidades procedimentales			
	Expedientes	Empresas	Trabajadores
Previos a la vía judicial	12	12	1.605
Previos a convocatorias de huelga	26	76	3.167
Otros	8	8	300

Sectores afectados			
	Expedientes	Empresas	Trabajadores
Agricultura, ganadería, silvicultura y pesca	2	2	104
Industria manufacturera	14	64	2.490
Suministro de energía eléctrica, gas, vapor y aire acondicionado	1	1	15
Suministro de agua, actividades de saneamiento, gestión de residuos y descontaminación	3	3	229
Construcción	1	1	50
Transporte y almacenamiento	8	8	914
Hostelería	4	4	88
Actividades administrativas y servicios auxiliares	9	9	884

Administración pública y defensa; seguridad social obligatoria	1	1	140
Educación	1	1	61
Actividades sanitarias y de servicios sociales	2	2	97

Promotores			
	Expedientes	Empresas	Trabajadores
Empresa	4	4	101
Representantes unitarios	17	17	1.955
CCOO	7	7	548
UGT	7	7	439
CCOO y UGT	1	50	1.000
Otros sindicatos o grupos de sindicatos	7	8	206
Representantes unitarios y sindicatos	3	3	823

Motivación			
	Expedientes	Empresas	Trabajadores
Negociación de Convenio	5	5	465
Aplicación e interpretación de convenios	29	29	3.050
Aplicación e interpretación de normas	1	1	96
Modificación de Condiciones de Trabajo	4	4	141
Despidos colectivos y plurales	3	53	1.083
Acuerdo SERCLA	3	3	174
Impago de salarios	1	1	63

Ámbito privado/público			
	Expedientes	Empresas	Trabajadores
Privado	40	90	4.164
Público	6	6	908

Tramitación de expedientes

Estado de los expedientes			
	Expedientes	Empresas	Trabajadores
Tramitaciones no efectivas (C.C.M.)	9	59	1.605
Tramitaciones efectivas (C.C.M.)	37	37	3.467

Tramitaciones no efectivas			
	Expedientes	Empresas	Trabajadores
Desistido: incomparecencia de la parte actora	2	3	218
Desistido: petición de la parte actora	1	1	15
Desistimiento por desconvocatoria de huelga	1	1	52
Intentado sin efecto	5	54	1.320

Resultados obtenidos

Tramitaciones efectivas						
	Expedientes		Empresas		Trabajadores	
	Nº	%	Nº	%	Nº	%
Concluido con avenencia	19	51,35	19	51,35	1.086	31,32
Concluido sin avenencia	18	48,65	18	48,65	2.381	68,68

Resultados por ámbito territorial				
	Con avenencia		Sin avenencia	
	Nº	%	Nº	%
Local	15	51,72	14	48,28
Comarcal	2	40,00	3	60,00
Provincial	2	66,67	1	33,33

Resultados por ámbito funcional				
	Con avenencia		Sin avenencia	
	Nº	%	Nº	%
Empresa	19	51,35	18	48,65

Resultados por procedimientos				
	Con avenencia		Sin avenencia	
	Nº	%	Nº	%
Previos a la vía judicial	3	30,00	7	70,00
Previos a convocatorias de huelga	12	63,16	7	36,84
Otros	4	50,00	4	50,00

Resultados por sectores				
	Con avenencia		Sin avenencia	
	Nº	%	Nº	%
Agricultura, ganadería, silvicultura y pesca	0	0,00	2	100,00
Industria manufacturera	8	66,67	4	33,33
Suministro de agua, actividades de saneamiento, gestión de residuos y descontaminación	0	0,00	2	100,00
Construcción	1	100,00	0	0,00
Transporte y almacenamiento	2	28,57	5	71,43
Hostelería	2	50,00	2	50,00
Actividades administrativas y servicios auxiliares	5	62,50	3	37,50
Administración pública y defensa; seguridad social obligatoria	1	100,00	0	0,00

Resultados por promotores				
	Con avenencia		Sin avenencia	
	Nº	%	Nº	%
Empresa	2	50,00	2	50,00
Representantes unitarios	5	35,71	9	64,29
CCOO	3	60,00	2	40,00
UGT	3	60,00	2	40,00
Otros sindicatos o grupos de sindicatos	4	66,67	2	33,33
Representantes unitarios y sindicatos	2	66,67	1	33,33

Resultados por motivaciones				
	Con avenencia		Sin avenencia	
	Nº	%	Nº	%
Negociación de Convenio	2	50,00	2	50,00
Aplicación e interpretación de convenios	11	47,83	12	52,17
Aplicación e interpretación de normas	1	100,00	0	0,00
Modificación de Condiciones de Trabajo	2	50,00	2	50,00
Despidos colectivos y plurales	0	0,00	1	100,00
Acuerdo SERCLA	2	66,67	1	33,33
Impago de salarios	1	100,00	0	0,00

Resultados por ámbito privado/público				
	Con avenencia		Sin avenencia	
	Nº	%	Nº	%
Público	3	75,00	1	25,00
Privado	16	48,48	17	51,52

Expedientes previos a huelga: concluidos con avenencia			
Nº	Empresas	Trabajadores	Horas de trabajo recuperadas
12	12	691	28.984

Arbitrajes realizados		
Nº	Empresas	Trabajadores
-	-	-

Evolución mensual resultados				
	Con avenencia		Sin avenencia	
	Nº	%	Nº	%
Enero	8	57,14	6	42,86
Febrero	5	55,56	4	44,44
Marzo	6	42,86	8	57,14

Ámbito: Sede Cádiz
Expedientes presentados

Ámbito personal de afectación		
Expedientes presentados	Empresas afectadas	Trabajadores afectados
10	11	600

Ámbito territorial			
	Expedientes	Empresas	Trabajadores
Local	10	11	600

Ámbito funcional			
	Expedientes	Empresas	Trabajadores
Empresa	10	11	600

Secuencia temporal de presentación			
	Expedientes	Empresas	Trabajadores
enero	4	5	145
febrero	1	1	142
marzo	5	5	313

Modalidades procedimentales			
	Expedientes	Empresas	Trabajadores
Previos a la vía judicial	4	4	244
Previos a convocatorias de huelga	6	7	356

Sectores afectados			
	Expedientes	Empresas	Trabajadores
Agricultura, ganadería, silvicultura y pesca	2	2	104
Industria manufacturera	4	5	281
Hostelería	1	1	70
Actividades administrativas y servicios auxiliares	2	2	93
Actividades sanitarias y de servicios sociales	1	1	52

Promotores			
	Expedientes	Empresas	Trabajadores
Representantes unitarios	7	7	489
CCOO	1	1	70
Otros sindicatos o grupos de sindicatos	1	2	18
Representantes unitarios y sindicatos	1	1	23

Motivación			
	Expedientes	Empresas	Trabajadores
Aplicación e interpretación de convenios	8	8	530
Modificación de Condiciones de Trabajo	1	1	52
Despidos colectivos y plurales	1	2	18

Ámbito privado/público			
	Expedientes	Empresas	Trabajadores
Privado	10	11	600
Privado	0	0	0

Tramitación de expedientes

Estado de los expedientes			
	Expedientes	Empresas	Trabajadores
Tramitaciones no efectivas (C.C.M.)	2	3	70
Tramitaciones efectivas (C.C.M.)	8	8	530

Tramitaciones no efectivas			
	Expedientes	Empresas	Trabajadores
Desistido: incomparecencia de la parte actora	1	2	18
Desistimiento por desconvocatoria de huelga	1	1	52

Resultados obtenidos

Tramitaciones efectivas						
	Expedientes		Empresas		Trabajadores	
	Nº	%	Nº	%	Nº	%
Concluido con avenencia	4	50,00	4	50,00	286	53,96
Concluido sin avenencia	4	50,00	4	50,00	244	46,04

Resultados por ámbito territorial				
	Con avenencia		Sin avenencia	
	Nº	%	Nº	%
Local	4	50,00	4	50,00

Resultados por ámbito funcional				
	Con avenencia		Sin avenencia	
	Nº	%	Nº	%
Empresa	4	50,00	4	50,00

Resultados por procedimientos				
	Con avenencia		Sin avenencia	
	Nº	%	Nº	%
Previos a la vía judicial	0	0,00	4	100,00
Previos a convocatorias de huelga	4	100,00	0	0,00

Resultados por sectores				
	Con avenencia		Sin avenencia	
	Nº	%	Nº	%
Agricultura, ganadería, silvicultura y pesca	0	0,00	2	100,00
Industria manufacturera	3	100,00	0	0,00
Hostelería	0	0,00	1	100,00
Actividades administrativas y servicios auxiliares	1	50,00	1	50,00

Resultados por promotores				
	Con avenencia		Sin avenencia	
	Nº	%	Nº	%
Representantes unitarios	3	50,00	3	50,00
CCOO	0	0,00	1	100,00
Representantes unitarios y sindicatos	1	100,00	0	0,00

Resultados por motivaciones				
	Con avenencia		Sin avenencia	
	Nº	%	Nº	%
Aplicación e interpretación de convenios	4	57,14	3	42,86
Modificación de Condiciones de Trabajo	0	0,00	1	100,00

Resultados por ámbito privado/público				
	Con avenencia		Sin avenencia	
	Nº	%	Nº	%
Privado	4	50,00	4	50,00

Expedientes previos a huelga: concluidos con avenencia			
Nº	Empresas	Trabajadores	Horas de trabajo recuperadas
4	4	286	4.760

Arbitrajes realizados		
Nº	Empresas	Trabajadores
-	-	-

Evolución mensual resultados				
	Con avenencia		Sin avenencia	
	Nº	%	Nº	%
Enero	1	33,33	2	66,67
Febrero	1	100,00	0	
Marzo	2	50,00	2	50,00

Ámbito: Sede Algeciras

Expedientes presentados

Ámbito personal de afectación		
Expedientes presentados	Empresas afectadas	Trabajadores afectados
21	70	2.925

Ámbito territorial			
	Expedientes	Empresas	Trabajadores
Local	13	62	1.809
Comarcal	5	5	1.098
Provincial	3	3	18

Ámbito funcional			
	Expedientes	Empresas	Trabajadores
Empresa	20	20	1.925
Sector	1	50	1.000

Secuencia temporal de presentación			
	Expedientes	Empresas	Trabajadores
enero	6	6	665
febrero	6	6	231
marzo	9	58	2.029

Modalidades procedimentales			
	Expedientes	Empresas	Trabajadores
Previos a la vía judicial	5	5	1.107
Previos a convocatorias de huelga	8	57	1.518
Otros	8	8	300

Sectores afectados			
	Expedientes	Empresas	Trabajadores
Industria manufacturera	10	59	2.209
Transporte y almacenamiento	4	4	400
Hostelería	3	3	18
Actividades administrativas y servicios auxiliares	2	2	113
Administración pública y defensa; seguridad social obligatoria	1	1	140
Actividades sanitarias y de servicios sociales	1	1	45

Promotores			
	Expedientes	Empresas	Trabajadores
Empresa	4	4	101
Representantes unitarios	2	2	276
CCOO	2	2	350
UGT	5	5	260
CCOO y UGT	1	50	1.000
Otros sindicatos o grupos de sindicatos	6	6	188
Representantes unitarios y sindicatos	1	1	750

Motivación			
	Expedientes	Empresas	Trabajadores
Negociación de Convenio	2	2	317
Aplicación e interpretación de convenios	9	9	1.121
Aplicación e interpretación de normas	1	1	96
Modificación de Condiciones de Trabajo	3	3	89
Despidos colectivos y plurales	2	51	1.065
Acuerdo SERCLA	3	3	174
Impago de salarios	1	1	63

Ámbito privado/público			
	Expedientes	Empresas	Trabajadores
Privado	20	69	2.785
Público	1	1	140

Tramitación de expedientes

Estado de los expedientes			
	Expedientes	Empresas	Trabajadores
Tramitaciones no efectivas (C.C.M.)	2	51	1.045
Tramitaciones efectivas (C.C.M.)	19	19	1.880

Tramitaciones no efectivas			
	Expedientes	Empresas	Trabajadores
Intentado sin efecto	2	51	1.045

Resultados obtenidos

Tramitaciones efectivas						
	Expedientes		Empresas		Trabajadores	
	Nº	%	Nº	%	Nº	%
Concluido con avenencia	11	57,89	11	57,89	498	26,49
Concluido sin avenencia	8	42,11	8	42,11	1.382	73,51

Resultados por ámbito territorial				
	Con avenencia		Sin avenencia	
	Nº	%	Nº	%
Local	7	63,64	4	36,36
Comarcal	2	40,00	3	60,00
Provincial	2	66,67	1	33,33

Resultados por ámbito funcional				
	Con avenencia		Sin avenencia	
	Nº	%	Nº	%
Empresa	11	57,89	8	42,11

Resultados por procedimientos				
	Con avenencia		Sin avenencia	
	Nº	%	Nº	%
Previos a la vía judicial	2	50,00	2	50,00
Previos a convocatorias de huelga	5	71,43	2	28,57
Otros	4	50,00	4	50,00

Resultados por sectores				
	Con avenencia		Sin avenencia	
	Nº	%	Nº	%
Industria manufacturera	5	55,56	4	44,44
Transporte y almacenamiento	1	25,00	3	75,00
Hostelería	2	66,67	1	33,33
Actividades administrativas y servicios auxiliares	2	100,00	0	0,00
Administración pública y defensa; seguridad social obligatoria	1	100,00	0	0,00

Resultados por promotores				
	Con avenencia		Sin avenencia	
	Nº	%	Nº	%
Empresa	2	50,00	2	50,00
Representantes unitarios	1	50,00	1	50,00
CCOO	1	50,00	1	50,00
UGT	3	75,00	1	25,00
Otros sindicatos o grupos de sindicatos	4	66,67	2	33,33
Representantes unitarios y sindicatos	0	0,00	1	100,00

Resultados por motivaciones				
	Con avenencia		Sin avenencia	
	Nº	%	Nº	%
Negociación de Convenio	1	50,00	1	50,00
Aplicación e interpretación de convenios	4	50,00	4	50,00
Aplicación e interpretación de normas	1	100,00	0	0,00
Modificación de Condiciones de Trabajo	2	66,67	1	33,33
Despidos colectivos y plurales	0	0,00	1	100,00
Acuerdo SERCLA	2	66,67	1	33,33
Impago de salarios	1	100,00	0	0,00

Resultados por ámbito privado/público				
	Con avenencia		Sin avenencia	
	Nº	%	Nº	%
Público	1	100,00	0	0,00
Privado	10	55,56	8	44,44

Expedientes previos a huelga: concluidos con avenencia			
Nº	Empresas	Trabajadores	Horas de trabajo recuperadas
5	5	153	20.384

Arbitrajes realizados		
Nº	Empresas	Trabajadores
-	-	-

Evolución mensual resultados				
	Con avenencia		Sin avenencia	
	Nº	%	Nº	%
Enero	3	50,00	3	50,00
Febrero	4	80,00	1	20,00
Marzo	4	50,00	4	50,00

Ámbito: Sede Jerez
Expedientes presentados

Ámbito personal de afectación		
Expedientes presentados	Empresas afectadas	Trabajadores afectados
15	15	1.547

Ámbito territorial			
	Expedientes	Empresas	Trabajadores
Local	15	15	1.547

Ámbito funcional			
	Expedientes	Empresas	Trabajadores
Empresa	15	15	1.547

Secuencia temporal de presentación			
	Expedientes	Empresas	Trabajadores
enero	5	5	522
febrero	5	5	480
marzo	5	5	545

Modalidades procedimentales			
	Expedientes	Empresas	Trabajadores
Previos a la vía judicial	3	3	254
Previos a convocatorias de huelga	12	12	1.293

Sectores afectados			
	Expedientes	Empresas	Trabajadores
Suministro de energia electrica, gas, vapor y aire acondicionado	1	1	15
Suministro de agua, actividades de saneamiento, gestión de residuos y descontaminación	3	3	229
Construcción	1	1	50
Transporte y almacenamiento	4	4	514
Actividades administrativas y servicios auxiliares	5	5	678
Educación	1	1	61

Promotores			
	Expedientes	Empresas	Trabajadores
Representantes unitarios	8	8	1.190
CCOO	4	4	128
UGT	2	2	179
Representantes unitarios y sindicatos	1	1	50

Motivación			
	Expedientes	Empresas	Trabajadores
Negociación de Convenio	3	3	148
Aplicación e interpretación de convenios	12	12	1.399

Ámbito privado/público			
	Expedientes	Empresas	Trabajadores
Privado	10	10	779
Público	5	5	768

Tramitación de expedientes

Estado de los expedientes			
	Expedientes	Empresas	Trabajadores
Tramitaciones no efectivas (C.C.M.)	5	5	490
Tramitaciones efectivas (C.C.M.)	10	10	1.057

Tramitaciones no efectivas			
	Expedientes	Empresas	Trabajadores
Desistido: incomparecencia de la parte actora	1	1	200
Desistido: petición de la parte actora	1	1	15
Intentado sin efecto	3	3	275

Resultados obtenidos

Tramitaciones efectivas						
	Expedientes		Empresas		Trabajadores	
	Nº	%	Nº	%	Nº	%
Concluido con avenencia	4	40,00	4	40,00	302	28,57
Concluido sin avenencia	6	60,00	6	60,00	755	71,43

Resultados por ámbito territorial				
	Con avenencia		Sin avenencia	
	Nº	%	Nº	%
Local	4	40,00	6	60,00

Resultados por ámbito funcional				
	Con avenencia		Sin avenencia	
	Nº	%	Nº	%
Empresa	4	40,00	6	60,00

Resultados por procedimientos				
	Con avenencia		Sin avenencia	
	Nº	%	Nº	%
Previos a la vía judicial	1	50,00	1	50,00
Previos a convocatorias de huelga	3	37,50	5	62,50

Resultados por sectores				
	Con avenencia		Sin avenencia	
	Nº	%	Nº	%
Suministro de agua, actividades de saneamiento, gestión de residuos y descontaminación	0	0,00	2	100,00
Construcción	1	100,00	0	0,00
Transporte y almacenamiento	1	33,33	2	66,67
Actividades administrativas y servicios auxiliares	2	50,00	2	50,00

Resultados por promotores				
	Con avenencia		Sin avenencia	
	Nº	%	Nº	%
Representantes unitarios	1	16,67	5	83,33
CCOO	2	100,00	0	0,00
UGT	0	0,00	1	100,00
Representantes unitarios y sindicatos	1	100,00	0	0,00

Resultados por motivaciones				
	Con avenencia		Sin avenencia	
	Nº	%	Nº	%
Negociación de Convenio	1	50,00	1	50,00
Aplicación e interpretación de convenios	3	37,50	5	62,50

Resultados por ámbito privado/público				
	Con avenencia		Sin avenencia	
	Nº	%	Nº	%
Público	2	66,67	1	33,33
Privado	2	28,57	5	71,43

Expedientes previos a huelga: concluidos con avenencia			
Nº	Empresas	Trabajadores	Horas de trabajo recuperadas
3	3	252	3.840

Arbitrajes realizados		
Nº	Empresas	Trabajadores
-	-	-

Evolución mensual resultados				
	Con avenencia		Sin avenencia	
	Nº	%	Nº	%
Enero	4	80,00	1	20,00
Febrero	0		3	100,00
Marzo	0		2	100,00

Ámbito: Córdoba
Expedientes presentados

Ámbito personal de afectación		
Expedientes presentados	Empresas afectadas	Trabajadores afectados
18	7.018	16.860

Ámbito territorial			
	Expedientes	Empresas	Trabajadores
Local	11	12	1.398
Comarcal	1	1	15
Provincial	6	7.005	15.447

Ámbito funcional			
	Expedientes	Empresas	Trabajadores
Empresa	17	18	1.860
Sector	1	7.000	15.000

Secuencia temporal de presentación			
	Expedientes	Empresas	Trabajadores
enero	6	7	745
febrero	4	4	442
marzo	8	7.007	15.673

Ámbito Temporal	2009	2010	2011
enero	3	8	6
febrero	4	5	4
marzo	5	11	8
abril	1	3	8

Modalidades procedimentales			
	Expedientes	Empresas	Trabajadores
Previos a la vía judicial	10	7.010	16.091
Previos a convocatorias de huelga	8	8	769

Sectores afectados			
	Expedientes	Empresas	Trabajadores
Industria manufacturera	5	5	531
Suministro de agua, actividades de saneamiento, gestión de residuos y descontaminación	1	1	48
Comercio al por mayor y al por menor; reparación de vehículos de motor y motocicletas	1	7.000	15.000
Transporte y almacenamiento	5	5	597
Hostelería	1	1	59
Actividades administrativas y servicios auxiliares	2	2	235
Actividades sanitarias y de servicios sociales	1	1	45
Otros servicios	2	3	345

Promotores			
	Expedientes	Empresas	Trabajadores
Empresa	1	1	59
Representantes unitarios	2	2	693
CCOO	5	5	280
UGT	9	10	828
CCOO y UGT	1	7.000	15.000

Motivación			
	Expedientes	Empresas	Trabajadores
Aplicación e interpretación de convenios	10	7.009	15.924
Aplicación e interpretación de normas	2	2	301
Modificación de Condiciones de Trabajo	2	3	345
Impago de salarios	4	4	290

Ámbito privado/público			
	Expedientes	Empresas	Trabajadores
Privado	16	7.016	16.181
Público	2	2	679

Tramitación de expedientes

Estado de los expedientes			
	Expedientes	Empresas	Trabajadores
En tramitación (C.C.M.)	3	7.002	15.063
Tramitaciones no efectivas (C.C.M.)	4	4	303
Tramitaciones efectivas (C.C.M.)	11	12	1.494

Tramitaciones no efectivas			
	Expedientes	Empresas	Trabajadores
Intentado sin efecto	4	4	303

Resultados obtenidos

Tramitaciones efectivas						
	Expedientes		Empresas		Trabajadores	
	Nº	%	Nº	%	Nº	%
Concluido con avenencia	4	36,36	4	33,33	539	36,08
Concluido sin avenencia	7	63,64	8	66,67	955	63,92

Resultados por ámbito territorial				
	Con avenencia		Sin avenencia	
	Nº	%	Nº	%
Local	3	37,50	5	62,50
Provincial	1	33,33	2	66,67

Resultados por ámbito funcional				
	Con avenencia		Sin avenencia	
	Nº	%	Nº	%
Empresa	4	36,36	7	63,64

Resultados por procedimientos				
	Con avenencia		Sin avenencia	
	Nº	%	Nº	%
Previos a la vía judicial	3	60,00	2	40,00
Previos a convocatorias de huelga	1	16,67	5	83,33

Resultados por sectores				
	Con avenencia		Sin avenencia	
	Nº	%	Nº	%
Industria manufacturera	3	100,00	0	0,00
Transporte y almacenamiento	0	0,00	4	100,00
Actividades administrativas y servicios auxiliares	1	100,00	0	0,00
Actividades sanitarias y de servicios sociales	0	0,00	1	100,00
Otros servicios	0	0,00	2	100,00

Resultados por promotores				
	Con avenencia		Sin avenencia	
	Nº	%	Nº	%
Representantes unitarios	1	50,00	1	50,00
CCOO	1	33,33	2	66,67
UGT	2	33,33	4	66,67

Resultados por motivaciones				
	Con avenencia		Sin avenencia	
	Nº	%	Nº	%
Aplicación e interpretación de convenios	1	20,00	4	80,00
Aplicación e interpretación de normas	1	100,00	0	0,00
Modificación de Condiciones de Trabajo	0	0,00	2	100,00
Impago de salarios	2	66,67	1	33,33

Resultados por ámbito privado/público				
	Con avenencia		Sin avenencia	
	Nº	%	Nº	%
Público	0	0,00	2	100,00
Privado	4	44,44	5	55,56

Expedientes previos a huelga: concluidos con avenencia			
Nº	Empresas	Trabajadores	Horas de trabajo recuperadas
1	1	15	360

Arbitrajes realizados		
Nº	Empresas	Trabajadores
-	-	-

Evolución mensual resultados				
	Con avenencia		Sin avenencia	
	Nº	%	Nº	%
Enero	3	75,00	1	25,00
Febrero	1	50,00	1	50,00
Marzo	0		5	100,00

Ámbito: Granada
Expedientes presentados

Ámbito personal de afectación		
Expedientes presentados	Empresas afectadas	Trabajadores afectados
41	9.758	42.762

Ámbito territorial			
	Expedientes	Empresas	Trabajadores
Local	19	19	1.576
Provincial	22	9.739	41.186

Ámbito funcional			
	Expedientes	Empresas	Trabajadores
Empresa	37	38	3.862
Sector	4	9.720	38.900

Secuencia temporal de presentación			
	Expedientes	Empresas	Trabajadores
enero	10	10	884
febrero	8	8	987
marzo	23	9.740	40.891

Ámbito Temporal	2009	2010	2011
enero	10	11	10
febrero	10	8	8
marzo	15	15	23
abril	1	3	8

Modalidades procedimentales			
	Expedientes	Empresas	Trabajadores
Previos a la vía judicial	27	9.744	41.641
Previos a convocatorias de huelga	6	6	591
Otros	8	8	530

Sectores afectados			
	Expedientes	Empresas	Trabajadores
Industria manufacturera	9	178	2.508
Construcción	6	6	296
Comercio al por mayor y al por menor; reparación de vehículos de motor y motocicletas	3	4.502	16.028
Transporte y almacenamiento	4	4	1.550
Hostelería	4	5.003	18.290
Información y comunicaciones	1	1	60
Actividades financieras y de seguros	1	1	5
Actividades administrativas y servicios auxiliares	8	58	3.552
Administración pública y defensa; seguridad social obligatoria	1	1	131

Actividades sanitarias y de servicios sociales	2	2	289
Actividades artísticas, recreativas y de entretenimiento	2	2	53

Promotores			
	Expedientes	Empresas	Trabajadores
Empresa	4	4	534
Representantes unitarios	12	12	958
CCOO	11	181	3.123
UGT	11	11	1.147
CCOO y UGT	3	9.550	37.000

Motivación			
	Expedientes	Empresas	Trabajadores
Negociación de Convenio	4	4	70
Aplicación e interpretación de convenios	17	9.734	40.753
Aplicación e interpretación de normas	6	6	923
Acuerdo SERCLA	1	1	57
Impago de salarios	13	13	959

Ámbito privado/público			
	Expedientes	Empresas	Trabajadores
Privado	32	9.749	41.447
Público	9	9	1.315

Tramitación de expedientes

Estado de los expedientes			
	Expedientes	Empresas	Trabajadores
En tramitación (C.C.M.)	8	9.555	37.625
Tramitaciones no efectivas (C.C.M.)	9	178	2.386
Tramitaciones efectivas (C.C.M.)	24	25	2.751

Tramitaciones no efectivas			
	Expedientes	Empresas	Trabajadores
Desistido: petición de la parte actora	3	172	1.989
Intentado sin efecto	6	6	397

Resultados obtenidos

Tramitaciones efectivas						
	Expedientes		Empresas		Trabajadores	
	Nº	%	Nº	%	Nº	%
Concluido con avenencia	18	75,00	18	72,00	2.157	78,41
Concluido sin avenencia	6	25,00	7	28,00	594	21,59

Resultados por ámbito territorial				
	Con avenencia		Sin avenencia	
	Nº	%	Nº	%
Local	9	81,82	2	18,18
Provincial	9	69,23	4	30,77

Resultados por ámbito funcional				
	Con avenencia		Sin avenencia	
	Nº	%	Nº	%
Empresa	18	75,00	6	25,00

Resultados por procedimientos				
	Con avenencia		Sin avenencia	
	Nº	%	Nº	%
Previos a la vía judicial	9	75,00	3	25,00
Previos a convocatorias de huelga	3	60,00	2	40,00
Otros	6	85,71	1	14,29

Resultados por sectores				
	Con avenencia		Sin avenencia	
	Nº	%	Nº	%
Industria manufacturera	5	83,33	1	16,67
Construcción	4	80,00	1	20,00
Comercio al por mayor y al por menor; reparación de vehículos de motor y motocicletas	1	100,00	0	0,00
Transporte y almacenamiento	3	100,00	0	0,00
Hostelería	1	33,33	2	66,67
Información y comunicaciones	1	100,00	0	0,00
Actividades administrativas y servicios auxiliares	1	33,33	2	66,67
Administración pública y defensa; seguridad social obligatoria	1	100,00	0	0,00
Actividades artísticas, recreativas y de entretenimiento	1	100,00	0	0,00

Resultados por promotores				
	Con avenencia		Sin avenencia	
	Nº	%	Nº	%
Empresa	3	75,00	1	25,00
Representantes unitarios	4	80,00	1	20,00
CCOO	4	80,00	1	20,00
UGT	7	70,00	3	30,00

Resultados por motivaciones				
	Con avenencia		Sin avenencia	
	Nº	%	Nº	%
Negociación de Convenio	2	100,00	0	0,00
Aplicación e interpretación de convenios	4	57,14	3	42,86
Aplicación e interpretación de normas	3	100,00	0	0,00
Impago de salarios	9	75,00	3	25,00

Resultados por ámbito privado/público				
	Con avenencia		Sin avenencia	
	Nº	%	Nº	%
Público	3	75,00	1	25,00
Privado	15	75,00	5	25,00

Expedientes previos a huelga: concluidos con avenencia			
Nº	Empresas	Trabajadores	Horas de trabajo recuperadas
3	3	455	10.920

Arbitrajes realizados		
Nº	Empresas	Trabajadores
-	-	-

Evolución mensual resultados				
	Con avenencia		Sin avenencia	
	Nº	%	Nº	%
Enero	8	100,00	0	
Febrero	4	66,67	2	33,33
Marzo	6	60,00	4	40,00

Ámbito: Huelva
Expedientes presentados

Ámbito personal de afectación		
Expedientes presentados	Empresas afectadas	Trabajadores afectados
26	824	11.614

Ámbito territorial			
	Expedientes	Empresas	Trabajadores
Local	13	13	1.260
Comarcal	2	2	380
Provincial	11	809	9.974

Ámbito funcional			
	Expedientes	Empresas	Trabajadores
Empresa	24	24	2.114
Sector	2	800	9.500

Secuencia temporal de presentación			
	Expedientes	Empresas	Trabajadores
enero	6	6	606
febrero	8	357	5.767
marzo	12	461	5.241

Ámbito Temporal	2009	2010	2011
enero	6	8	6
febrero	6	7	8
marzo	8	15	12
abril	1	3	8

Modalidades procedimentales			
	Expedientes	Empresas	Trabajadores
Previos a la vía judicial	20	20	1.771
Previos a convocatorias de huelga	3	3	117
Otros	3	801	9.726

Sectores afectados			
	Expedientes	Empresas	Trabajadores
Industria manufacturera	3	3	381
Suministro de agua, actividades de saneamiento, gestión de residuos y descontaminación	1	1	34
Construcción	1	1	27
Comercio al por mayor y al por menor; reparación de vehículos de motor y motocicletas	3	801	9.580
Transporte y almacenamiento	1	1	77
Hostelería	3	3	235
Información y comunicaciones	1	1	13
Actividades administrativas y servicios auxiliares	5	5	407

Administración pública y defensa; seguridad social obligatoria	5	5	523
Actividades sanitarias y de servicios sociales	2	2	300
Actividades artísticas, recreativas y de entretenimiento	1	1	37

Promotores			
	Expedientes	Empresas	Trabajadores
Representantes unitarios	11	11	968
CCOO	10	10	942
UGT	5	803	9.704

Motivación			
	Expedientes	Empresas	Trabajadores
Negociación de Convenio	5	803	9.867
Aplicación e interpretación de convenios	12	12	1.399
Aplicación e interpretación de normas	2	2	91
Modificación de Condiciones de Trabajo	1	1	34
Despidos colectivos y plurales	1	1	13
Impago de salarios	5	5	210

Ámbito privado/público			
	Expedientes	Empresas	Trabajadores
Privado	17	815	10.811
Público	9	9	803

Tramitación de expedientes

Estado de los expedientes			
	Expedientes	Empresas	Trabajadores
En tramitación (C.C.M.)	1	1	27
Tramitaciones no efectivas (C.C.M.)	5	5	388
Tramitaciones efectivas (C.C.M.)	20	818	11.199

Tramitaciones no efectivas			
	Expedientes	Empresas	Trabajadores
Intentado sin efecto	5	5	388

Resultados obtenidos

Tramitaciones efectivas						
	Expedientes		Empresas		Trabajadores	
	Nº	%	Nº	%	Nº	%
Concluido con avenencia	14	70,00	812	99,27	10.255	91,57
Concluido sin avenencia	6	30,00	6	0,73	944	8,43

Resultados por ámbito territorial				
	Con avenencia		Sin avenencia	
	Nº	%	Nº	%
Local	7	63,64	4	36,36
Comarcal	0	0,00	1	100,00
Provincial	7	87,50	1	12,50

Resultados por ámbito funcional				
	Con avenencia		Sin avenencia	
	Nº	%	Nº	%
Empresa	12	66,67	6	33,33
Sector	2	100,00	0	0,00

Resultados por procedimientos				
	Con avenencia		Sin avenencia	
	Nº	%	Nº	%
Previos a la vía judicial	12	75,00	4	25,00
Previos a convocatorias de huelga	0	0,00	1	100,00
Otros	2	66,67	1	33,33

Resultados por sectores				
	Con avenencia		Sin avenencia	
	Nº	%	Nº	%
Industria manufacturera	1	33,33	2	66,67
Construcción	1	100,00	0	0,00
Comercio al por mayor y al por menor; reparación de vehículos de motor y motocicletas	3	100,00	0	0,00
Transporte y almacenamiento	0	0,00	1	100,00
Hostelería	2	66,67	1	33,33
Actividades administrativas y servicios auxiliares	1	50,00	1	50,00
Administración pública y defensa; seguridad social obligatoria	4	100,00	0	0,00
Actividades sanitarias y de servicios sociales	1	50,00	1	50,00
Actividades artísticas, recreativas y de entretenimiento	1	100,00	0	0,00

Resultados por promotores				
	Con avenencia		Sin avenencia	
	Nº	%	Nº	%
Representantes unitarios	6	75,00	2	25,00
CCOO	5	62,50	3	37,50
UGT	3	75,00	1	25,00

Resultados por motivaciones				
	Con avenencia		Sin avenencia	
	Nº	%	Nº	%
Negociación de Convenio	3	100,00	0	0,00
Aplicación e interpretación de convenios	6	50,00	6	50,00
Aplicación e interpretación de normas	1	100,00	0	0,00
Impago de salarios	4	100,00	0	0,00

Resultados por ámbito privado/público				
	Con avenencia		Sin avenencia	
	Nº	%	Nº	%
Público	5	100,00	0	0,00
Privado	9	60,00	6	40,00

Expedientes previos a huelga: concluidos con avenencia			
Nº	Empresas	Trabajadores	Horas de trabajo recuperadas
0			

Arbitrajes realizados		
Nº	Empresas	Trabajadores
-	-	-

Evolución mensual resultados				
	Con avenencia		Sin avenencia	
	Nº	%	Nº	%
Enero	2	50,00	2	50,00
Febrero	4	57,14	3	42,86
Marzo	8	88,89	1	11,11

Ámbito: Jaén
Expedientes presentados

Ámbito personal de afectación		
Expedientes presentados	Empresas afectadas	Trabajadores afectados
17	66	3.104

Ámbito territorial			
	Expedientes	Empresas	Trabajadores
Local	5	5	240
Comarcal	5	5	340
Provincial	7	56	2.524

Ámbito funcional			
	Expedientes	Empresas	Trabajadores
Empresa	16	16	1.604
Sector	1	50	1.500

Secuencia temporal de presentación			
	Expedientes	Empresas	Trabajadores
enero	4	4	29
febrero	4	53	1.929
marzo	9	9	1.146

Ámbito Temporal	2009	2010	2011
enero	10	6	4
febrero	5	5	4
marzo	5	11	9
abril	1	3	8

Modalidades procedimentales			
	Expedientes	Empresas	Trabajadores
Previos a la vía judicial	14	63	2.587
Previos a convocatorias de huelga	3	3	517

Sectores afectados			
	Expedientes	Empresas	Trabajadores
Industria manufacturera	4	4	222
Suministro de agua, actividades de saneamiento, gestión de residuos y descontaminación	2	51	1.710
Construcción	1	1	34
Comercio al por mayor y al por menor; reparación de vehículos de motor y motocicletas	2	2	407
Transporte y almacenamiento	2	2	308
Hostelería	3	3	138
Administración pública y defensa; seguridad social obligatoria	3	3	285

Promotores			
	Expedientes	Empresas	Trabajadores
Empresa	1	1	5
Representantes unitarios	8	8	672
CCOO	5	54	1.888
UGT	2	2	505
CCOO y UGT	1	1	34

Motivación			
	Expedientes	Empresas	Trabajadores
Negociación de Convenio	1	1	210
Aplicación e interpretación de convenios	9	58	1.968
Aplicación e interpretación de normas	2	2	505
Modificación de Condiciones de Trabajo	2	2	105
Acuerdo SERCLA	2	2	309
Impago de salarios	1	1	7

Ámbito privado/público			
	Expedientes	Empresas	Trabajadores
Privado	13	62	2.609
Público	4	4	495

Tramitación de expedientes

Estado de los expedientes			
	Expedientes	Empresas	Trabajadores
En tramitación (C.C.M.)	4	4	354
Tramitaciones no efectivas (C.C.M.)	1	1	400
Tramitaciones efectivas (C.C.M.)	12	61	2.350

Tramitaciones no efectivas			
	Expedientes	Empresas	Trabajadores
Desistido: petición de la parte actora	1	1	400

Resultados obtenidos

Tramitaciones efectivas						
	Expedientes		Empresas		Trabajadores	
	Nº	%	Nº	%	Nº	%
Concluido con avenencia	6	50,00	6	9,84	641	27,28
Concluido sin avenencia	6	50,00	55	90,16	1.709	72,72

Resultados por ámbito territorial				
	Con avenencia		Sin avenencia	
	Nº	%	Nº	%
Local	2	50,00	2	50,00
Comarcal	3	60,00	2	40,00
Provincial	1	33,33	2	66,67

Resultados por ámbito funcional				
	Con avenencia		Sin avenencia	
	Nº	%	Nº	%
Empresa	6	54,55	5	45,45
Sector	0	0,00	1	100,00

Resultados por procedimientos				
	Con avenencia		Sin avenencia	
	Nº	%	Nº	%
Previos a la vía judicial	4	40,00	6	60,00
Previos a convocatorias de huelga	2	100,00	0	0,00

Resultados por sectores				
	Con avenencia		Sin avenencia	
	Nº	%	Nº	%
Industria manufacturera	2	66,67	1	33,33
Suministro de agua, actividades de saneamiento, gestión de residuos y descontaminación	0	0,00	1	100,00
Comercio al por mayor y al por menor; reparación de vehículos de motor y motocicletas	1	100,00	0	0,00
Transporte y almacenamiento	1	50,00	1	50,00
Hostelería	2	66,67	1	33,33
Administración pública y defensa; seguridad social obligatoria	0	0,00	2	100,00

Resultados por promotores				
	Con avenencia		Sin avenencia	
	Nº	%	Nº	%
Empresa	0	0,00	1	100,00
Representantes unitarios	4	66,67	2	33,33
CCOO	1	25,00	3	75,00
UGT	1	100,00	0	0,00

Resultados por motivaciones				
	Con avenencia		Sin avenencia	
	Nº	%	Nº	%
Aplicación e interpretación de convenios	2	33,33	4	66,67
Aplicación e interpretación de normas	1	100,00	0	0,00
Modificación de Condiciones de Trabajo	1	50,00	1	50,00
Acuerdo SERCLA	1	50,00	1	50,00
Impago de salarios	1	100,00	0	0,00

Resultados por ámbito privado/público				
	Con avenencia		Sin avenencia	
	Nº	%	Nº	%
Público	0	0,00	2	100,00
Privado	6	60,00	4	40,00

Expedientes previos a huelga: concluidos con avenencia			
Nº	Empresas	Trabajadores	Horas de trabajo recuperadas
2	2	307	2.568

Arbitrajes realizados		
Nº	Empresas	Trabajadores
-	-	-

Evolución mensual resultados				
	Con avenencia		Sin avenencia	
	Nº	%	Nº	%
Enero	2	50,00	2	50,00
Febrero	2	50,00	2	50,00
Marzo	2	50,00	2	50,00

Ámbito: Málaga
Expedientes presentados

Ámbito personal de afectación		
Expedientes presentados	Empresas afectadas	Trabajadores afectados
36	536	23.581

Ámbito territorial			
	Expedientes	Empresas	Trabajadores
Local	24	26	1.986
Provincial	11	509	21.475
Interprovincial	1	1	120

Ámbito funcional			
	Expedientes	Empresas	Trabajadores
Empresa	34	36	3.581
Sector	2	500	20.000

Secuencia temporal de presentación			
	Expedientes	Empresas	Trabajadores
enero	8	9	1.136
febrero	16	515	21.352
marzo	12	12	1.093

Ámbito Temporal	2009	2010	2011
enero	12	31	8
febrero	18	34	16
marzo	17	19	12
abril	1	3	8

Modalidades procedimentales			
	Expedientes	Empresas	Trabajadores
Previos a la vía judicial	31	530	23.106
Previos a convocatorias de huelga	5	6	475

Sectores afectados			
	Expedientes	Empresas	Trabajadores
Industria manufacturera	1	1	317
Suministro de agua, actividades de saneamiento, gestión de residuos y descontaminación	2	2	45
Construcción	2	2	
Comercio al por mayor y al por menor; reparación de vehículos de motor y motocicletas	1	1	25
Transporte y almacenamiento	2	2	550
Hostelería	12	13	1.172
Actividades profesionales, científicas y técnicas	2	2	177
Actividades administrativas y servicios auxiliares	8	507	20.756
Administración pública y defensa; seguridad social obligatoria	4	4	103

Actividades sanitarias y de servicios sociales	1	1	86
Otros servicios	1	1	350

Promotores			
	Expedientes	Empresas	Trabajadores
Representantes unitarios	5	6	500
CCOO	8	258	10.674
UGT	12	12	1.290
CCOO y UGT	1	250	10.000
Otros sindicatos o grupos de sindicatos	7	7	425
Representantes unitarios y sindicatos	3	3	692

Motivación			
	Expedientes	Empresas	Trabajadores
Negociación de Convenio	2	251	10.102
Aplicación e interpretación de convenios	19	269	12.277
Aplicación e interpretación de normas	7	8	764
Modificación de Condiciones de Trabajo	3	3	127
Impago de salarios	5	5	311

Ámbito privado/público			
	Expedientes	Empresas	Trabajadores
Privado	31	531	23.128
Público	5	5	453

Tramitación de expedientes

Estado de los expedientes			
	Expedientes	Empresas	Trabajadores
En tramitación (C.C.M.)	9	9	786
Tramitaciones no efectivas (C.C.M.)	11	11	1.155
Tramitaciones efectivas (C.C.M.)	16	516	21.640

Tramitaciones no efectivas			
	Expedientes	Empresas	Trabajadores
Desistido: incomparecencia de la parte actora	1	1	180
Desistido: petición de la parte actora	1	1	120
Intentado sin efecto	9	9	855

Resultados obtenidos

Tramitaciones efectivas						
	Expedientes		Empresas		Trabajadores	
	Nº	%	Nº	%	Nº	%
Concluido con avenencia	4	25,00	4	0,78	340	1,57
Concluido sin avenencia	12	75,00	512	99,22	21.300	98,43

Resultados por ámbito territorial				
	Con avenencia		Sin avenencia	
	Nº	%	Nº	%
Local	1	11,11	8	88,89
Provincial	3	42,86	4	57,14

Resultados por ámbito funcional				
	Con avenencia		Sin avenencia	
	Nº	%	Nº	%
Empresa	4	28,57	10	71,43
Sector	0	0,00	2	100,00

Resultados por procedimientos				
	Con avenencia		Sin avenencia	
	Nº	%	Nº	%
Previos a la vía judicial	1	8,33	11	91,67
Previos a convocatorias de huelga	3	75,00	1	25,00

Resultados por sectores				
	Con avenencia		Sin avenencia	
	Nº	%	Nº	%
Suministro de agua, actividades de saneamiento, gestión de residuos y descontaminación	0	0,00	1	100,00
Comercio al por mayor y al por menor; reparación de vehículos de motor y motocicletas	0	0,00	1	100,00
Transporte y almacenamiento	0	0,00	1	100,00
Hostelería	2	66,67	1	33,33
Actividades profesionales, científicas y técnicas	1	100,00	0	0,00
Actividades administrativas y servicios auxiliares	0	0,00	4	100,00
Administración pública y defensa; seguridad social obligatoria	0	0,00	3	100,00
Actividades sanitarias y de servicios sociales	1	100,00	0	0,00
Otros servicios	0	0,00	1	100,00

Resultados por promotores				
	Con avenencia		Sin avenencia	
	Nº	%	Nº	%
Representantes unitarios	0	0,00	2	100,00
CCOO	3	60,00	2	40,00
UGT	1	33,33	2	66,67
CCOO y UGT	0	0,00	1	100,00
Otros sindicatos o grupos de sindicatos	0	0,00	3	100,00
Representantes unitarios y sindicatos	0	0,00	2	100,00

Resultados por motivaciones				
	Con avenencia		Sin avenencia	
	Nº	%	Nº	%
Negociación de Convenio	1	50,00	1	50,00
Aplicación e interpretación de convenios	0	0,00	9	100,00
Aplicación e interpretación de normas	0	0,00	1	100,00

Modificación de Condiciones de Trabajo	1	50,00	1	50,00
Impago de salarios	2	100,00	0	0,00

Resultados por ámbito privado/público				
	Con avenencia		Sin avenencia	
	Nº	%	Nº	%
Público	0	0,00	4	100,00
Privado	4	33,33	8	66,67

Expedientes previos a huelga: concluidos con avenencia			
Nº	Empresas	Trabajadores	Horas de trabajo recuperadas
3	3	245	4.504

Arbitrajes realizados		
Nº	Empresas	Trabajadores
-	-	-

Evolución mensual resultados				
	Con avenencia		Sin avenencia	
	Nº	%	Nº	%
Enero	3	50,00	3	50,00
Febrero	1	11,11	8	88,89
Marzo	0		1	100,00

Ámbito: Sevilla

Expedientes presentados

Ámbito personal de afectación		
Expedientes presentados	Empresas afectadas	Trabajadores afectados
61	65	11.485

Ámbito territorial			
	Expedientes	Empresas	Trabajadores
Local	40	44	9.268
Provincial	21	21	2.217

Ámbito funcional			
	Expedientes	Empresas	Trabajadores
Empresa	61	65	11.485

Secuencia temporal de presentación			
	Expedientes	Empresas	Trabajadores
enero	20	21	4.937
febrero	23	26	4.354
marzo	18	18	2.194

Ámbito Temporal	2009	2010	2011
enero	8	19	20
febrero	18	21	23
marzo	24	15	18
abril	1	3	8

Modalidades procedimentales			
	Expedientes	Empresas	Trabajadores
Previos a la vía judicial	46	50	10.020
Previos a convocatorias de huelga	14	14	1.440
Otros	1	1	25

Sectores afectados			
	Expedientes	Empresas	Trabajadores
Industria manufacturera	13	15	958
Suministro de energía eléctrica, gas, vapor y aire acondicionado	2	2	67
Construcción	1	1	76
Comercio al por mayor y al por menor; reparación de vehículos de motor y motocicletas	7	8	1.819
Transporte y almacenamiento	9	9	1.573
Hostelería	2	2	178
Información y comunicaciones	4	4	892
Actividades administrativas y servicios auxiliares	8	8	201
Administración pública y defensa; seguridad social obligatoria	10	10	4.506
Actividades sanitarias y de servicios sociales	3	3	1.140

Actividades artísticas, recreativas y de entretenimiento	1	1	25
Otros servicios	1	2	50

Promotores			
	Expedientes	Empresas	Trabajadores
Representantes unitarios	15	15	2.925
CCOO	11	11	1.292
UGT	18	19	2.082
CCOO y UGT	1	1	61
Otros sindicatos o grupos de sindicatos	8	9	4.989
Representantes unitarios y sindicatos	8	10	136

Motivación			
	Expedientes	Empresas	Trabajadores
Negociación de Convenio	3	3	438
Aplicación e interpretación de convenios	33	35	9.172
Aplicación e interpretación de normas	9	11	714
Modificación de Condiciones de Trabajo	6	6	179
Despidos colectivos y plurales	2	2	786
Acuerdo SERCLA	1	1	34
Impago de salarios	7	7	162

Ámbito privado/público			
	Expedientes	Empresas	Trabajadores
Privado	51	55	5.769
Público	10	10	5.716

Tramitación de expedientes

Estado de los expedientes			
	Expedientes	Empresas	Trabajadores
En tramitación (C.C.M.)	10	10	1.133
Tramitaciones no efectivas (C.C.M.)	10	12	1.060
Tramitaciones efectivas (C.C.M.)	41	43	9.292

Tramitaciones no efectivas			
	Expedientes	Empresas	Trabajadores
Archivado por incumplimiento de plazos	1	1	86
Desistido: incomparecencia de la parte actora	2	2	700
Desistido: petición de la parte actora	3	3	3
Intentado sin efecto	4	6	271

Resultados obtenidos

Tramitaciones efectivas						
	Expedientes		Empresas		Trabajadores	
	Nº	%	Nº	%	Nº	%
Concluido con avenencia	16	39,02	17	39,53	2.204	23,72
Concluido sin avenencia	25	60,98	26	60,47	7.088	76,28

Resultados por ámbito territorial				
	Con avenencia		Sin avenencia	
	Nº	%	Nº	%
Local	12	42,86	16	57,14
Provincial	4	30,77	9	69,23

Resultados por ámbito funcional				
	Con avenencia		Sin avenencia	
	Nº	%	Nº	%
Empresa	16	39,02	25	60,98

Resultados por procedimientos				
	Con avenencia		Sin avenencia	
	Nº	%	Nº	%
Previos a la vía judicial	9	32,14	19	67,86
Previos a convocatorias de huelga	6	50,00	6	50,00
Otros	1	100,00	0	0,00

Resultados por sectores				
	Con avenencia		Sin avenencia	
	Nº	%	Nº	%
Industria manufacturera	4	40,00	6	60,00
Suministro de energía eléctrica, gas, vapor y aire acondicionado	1	50,00	1	50,00
Construcción	0	0,00	1	100,00
Comercio al por mayor y al por menor; reparación de vehículos de motor y motocicletas	3	75,00	1	25,00
Transporte y almacenamiento	2	33,33	4	66,67
Hostelería	2	100,00	0	0,00
Información y comunicaciones	1	33,33	2	66,67
Actividades administrativas y servicios auxiliares	1	25,00	3	75,00
Administración pública y defensa; seguridad social obligatoria	2	28,57	5	71,43
Actividades sanitarias y de servicios sociales	0	0,00	1	100,00
Otros servicios	0	0,00	1	100,00

Resultados por promotores				
	Con avenencia		Sin avenencia	
	Nº	%	Nº	%
Representantes unitarios	3	33,33	6	66,67
CCOO	6	60,00	4	40,00
UGT	3	37,50	5	62,50
CCOO y UGT	0	0,00	1	100,00
Otros sindicatos o grupos de sindicatos	2	28,57	5	71,43
Representantes unitarios y sindicatos	2	33,33	4	66,67

Resultados por motivaciones				
	Con avenencia		Sin avenencia	
	Nº	%	Nº	%
Negociación de Convenio	1	50,00	1	50,00
Aplicación e interpretación de convenios	5	25,00	15	75,00
Aplicación e interpretación de normas	3	60,00	2	40,00
Modificación de Condiciones de Trabajo	2	40,00	3	60,00
Despidos colectivos y plurales	1	50,00	1	50,00
Acuerdo SERCLA	0	0,00	1	100,00
Impago de salarios	4	66,67	2	33,33

Resultados por ámbito privado/público				
	Con avenencia		Sin avenencia	
	Nº	%	Nº	%
Público	1	14,29	6	85,71
Privado	15	44,12	19	55,88

Expedientes previos a huelga: concluidos con avenencia			
Nº	Empresas	Trabajadores	Horas de trabajo recuperadas
6	6	850	28.608

Arbitrajes realizados		
Nº	Empresas	Trabajadores
-	-	-

Evolución mensual resultados				
	Con avenencia		Sin avenencia	
	Nº	%	Nº	%
Enero	4	26,67	11	73,33
Febrero	6	35,29	11	64,71
Marzo	6	66,67	3	33,33

Ámbito: Interprovincial
Expedientes presentados

Ámbito personal de afectación		
Expedientes presentados	Empresas afectadas	Trabajadores afectados
8	9	4.648

Ámbito territorial			
	Expedientes	Empresas	Trabajadores
Interprovincial	8	9	4.648

Ámbito funcional			
	Expedientes	Empresas	Trabajadores
Empresa	7	8	3.848
Sector	1	1	800

Secuencia temporal de presentación			
	Expedientes	Empresas	Trabajadores
enero	1	1	600
febrero	2	2	1.100
marzo	5	6	2.948

Ámbito Temporal	2009	2010	2011
enero	1	3	1
febrero	3	4	2
marzo	4	7	5
abril	1	3	8

Modalidades procedimentales			
	Expedientes	Empresas	Trabajadores
Previos a la vía judicial	6	6	2.848
Previos a convocatorias de huelga	1	2	1.000
Otros	1	1	800

Sectores afectados			
	Expedientes	Empresas	Trabajadores
Transporte y almacenamiento	2	2	408
Administración pública y defensa; seguridad social obligatoria	4	5	2.840
Educación	1	1	800
Otros servicios	1	1	600

Promotores			
	Expedientes	Empresas	Trabajadores
Representantes unitarios	2	2	1.540
CCOO	2	3	1.300
UGT	2	2	1.400
Otros sindicatos o grupos de sindicatos	2	2	408

Motivación			
	Expedientes	Empresas	Trabajadores
Negociación de Convenio	2	3	1.800
Aplicación e interpretación de convenios	5	5	2.548
Aplicación e interpretación de normas	1	1	300

Ámbito privado/público			
	Expedientes	Empresas	Trabajadores
Privado	4	5	2.008
Público	4	4	2.640

Tramitación de expedientes

Estado de los expedientes			
	Expedientes	Empresas	Trabajadores
Tramitaciones no efectivas (C.C.M.)	1	1	300
Tramitaciones efectivas (C.C.M.)	7	8	4.348

Tramitaciones no efectivas			
	Expedientes	Empresas	Trabajadores
Intentado sin efecto	1	1	300

Resultados obtenidos

Tramitaciones efectivas						
	Expedientes		Empresas		Trabajadores	
	Nº	%	Nº	%	Nº	%
Concluido con avenencia	1	14,29	1	12,50	800	18,40
Concluido sin avenencia	6	85,71	7	87,50	3.548	81,60

Resultados por ámbito territorial				
	Con avenencia		Sin avenencia	
	Nº	%	Nº	%
Interprovincial	1	14,29	6	85,71

Resultados por ámbito funcional				
	Con avenencia		Sin avenencia	
	Nº	%	Nº	%
Empresa	0	0,00	6	100,00
Sector	1	100,00	0	0,00

Resultados por procedimientos				
	Con avenencia		Sin avenencia	
	Nº	%	Nº	%
Previos a la vía judicial	0	0,00	5	100,00
Previos a convocatorias de huelga	0	0,00	1	100,00
Otros	1	100,00	0	0,00

Resultados por sectores				
	Con avenencia		Sin avenencia	
	Nº	%	Nº	%
Transporte y almacenamiento	0	0,00	2	100,00
Administración pública y defensa; seguridad social obligatoria	0	0,00	3	100,00
Educación	1	100,00	0	0,00
Otros servicios	0	0,00	1	100,00

Resultados por promotores				
	Con avenencia		Sin avenencia	
	Nº	%	Nº	%
Representantes unitarios	0	0,00	2	100,00
CCOO	0	0,00	1	100,00
UGT	1	50,00	1	50,00
Otros sindicatos o grupos de sindicatos	0	0,00	2	100,00

Resultados por motivaciones				
	Con avenencia		Sin avenencia	
	Nº	%	Nº	%
Negociación de Convenio	1	50,00	1	50,00
Aplicación e interpretación de convenios	0	0,00	5	100,00

Resultados por ámbito privado/público				
	Con avenencia		Sin avenencia	
	Nº	%	Nº	%
Público	1	33,33	2	66,67
Privado	0	0,00	4	100,00

Expedientes previos a huelga: concluidos con avenencia			
Nº	Empresas	Trabajadores	Horas de trabajo recuperadas
0			

Arbitrajes realizados		
Nº	Empresas	Trabajadores
-	-	-

Evolución mensual resultados				
	Con avenencia		Sin avenencia	
	Nº	%	Nº	%
Enero	0		1	100,00
Febrero	1	100,00	0	
Marzo	0		5	100,00

Ámbito: Andalucía
Expedientes presentados

Ámbito personal de afectación		
Expedientes presentados	Empresas afectadas	Trabajadores afectados
280	18.398	123.794

Ámbito territorial			
	Expedientes	Empresas	Trabajadores
Local	170	227	22.112
Comarcal	13	13	1.833
Provincial	88	18.148	95.081
Interprovincial	9	10	4.768

Ámbito funcional			
	Expedientes	Empresas	Trabajadores
Empresa	267	277	37.094
Sector	13	18.121	86.700

Secuencia temporal de presentación			
	Expedientes	Empresas	Trabajadores
enero	82	86	12.188
febrero	83	983	37.602
marzo	115	17.329	74.004

Ámbito Temporal	2009	2010	2011
enero	61	110	82
febrero	91	112	83
marzo	112	125	115
abril	1	3	8

Modalidades procedimentales			
	Expedientes	Empresas	Trabajadores
Previos a la vía judicial	185	17.453	103.241
Previos a convocatorias de huelga	71	123	9.011
Otros	24	822	11.542

Sectores afectados			
	Expedientes	Empresas	Trabajadores
Agricultura, ganadería, silvicultura y pesca	2	2	104
Industria manufacturera	54	275	7.701
Suministro de energía eléctrica, gas, vapor y aire acondicionado	4	4	102
Suministro de agua, actividades de saneamiento, gestión de residuos y descontaminación	18	67	3.532
Construcción	12	12	483
Comercio al por mayor y al por menor; reparación de vehículos de motor y motocicletas	18	12.315	42.879
Transporte y almacenamiento	33	33	5.977

Hostelería	29	5.029	20.160
Información y comunicaciones	6	6	965
Actividades financieras y de seguros	1	1	5
Actividades profesionales, científicas y técnicas	2	2	177
Actividades administrativas y servicios auxiliares	43	591	26.143
Administración pública y defensa; seguridad social obligatoria	34	35	11.264
Educación	2	2	861
Actividades sanitarias y de servicios sociales	12	12	1.969
Actividades artísticas, recreativas y de entretenimiento	5	5	127
Otros servicios	5	7	1.345

Promotores			
	Expedientes	Empresas	Trabajadores
Empresa	10	10	699
Representantes unitarios	81	82	10.910
CCOO	68	537	22.308
UGT	73	873	19.037
CCOO y UGT	8	16.852	63.095
Otros sindicatos o grupos de sindicatos	26	28	6094
Representantes unitarios y sindicatos	14	16	1651

Motivación			
	Expedientes	Empresas	Trabajadores
Negociación de Convenio	26	1.073	23.121
Aplicación e interpretación de convenios	150	17.167	90.632
Aplicación e interpretación de normas	30	33	3.694
Modificación de Condiciones de Trabajo	21	22	1.068
Despidos colectivos y plurales	7	57	1.894
Acuerdo SERCLA	7	7	574
Impago de salarios	39	39	2.811

Ámbito privado/público			
	Expedientes	Empresas	Trabajadores
Privado	218	18.336	106.744
Público	62	62	17.050

Tramitación de expedientes

Estado de los expedientes			
	Expedientes	Empresas	Trabajadores
En tramitación (C.C.M.)	39	16.584	55.101
Tramitaciones no efectivas (C.C.M.)	57	278	8.950
Tramitaciones efectivas (C.C.M.)	184	1.536	59.743

Tramitaciones no efectivas			
	Expedientes	Empresas	Trabajadores
Archivado por incumplimiento de plazos	1	1	86
Desistido: incomparecencia de la parte actora	5	6	1.098
Desistido: petición de la parte actora	9	178	2.527

Desistimiento por desconvocatoria de huelga	1	1	52
Intentado sin efecto	41	92	5.187

Resultados obtenidos

Tramitaciones efectivas						
	Expedientes		Empresas		Trabajadores	
	Nº	%	Nº	%	Nº	%
Concluido con avenencia	92	50,00	891	58,01	19.596	32,80
Concluido sin avenencia	92	50,00	645	41,99	40.147	67,20

Resultados por ámbito territorial				
	Con avenencia		Sin avenencia	
	Nº	%	Nº	%
Local	56	50,45	55	49,55
Comarcal	5	45,45	6	54,55
Provincial	30	54,55	25	45,45
Interprovincial	1	14,29	6	85,71

Resultados por ámbito funcional				
	Con avenencia		Sin avenencia	
	Nº	%	Nº	%
Empresa	89	50,00	89	50,00
Sector	3	50,00	3	50,00

Resultados por procedimientos				
	Con avenencia		Sin avenencia	
	Nº	%	Nº	%
Previos a la vía judicial	49	43,75	63	56,25
Previos a convocatorias de huelga	28	54,90	23	45,10
Otros	15	71,43	6	28,57

Resultados por sectores				
	Con avenencia		Sin avenencia	
	Nº	%	Nº	%
Agricultura, ganadería, silvicultura y pesca	0	0,00	2	100,00
Industria manufacturera	24	58,54	17	41,46
Suministro de energía eléctrica, gas, vapor y aire acondicionado	2	66,67	1	33,33
Suministro de agua, actividades de saneamiento, gestión de residuos y descontaminación	2	33,33	4	66,67
Construcción	6	75,00	2	25,00
Comercio al por mayor y al por menor; reparación de vehículos de motor y motocicletas	8	72,73	3	27,27
Transporte y almacenamiento	8	30,77	18	69,23
Hostelería	11	61,11	7	38,89
Información y comunicaciones	2	50,00	2	50,00
Actividades profesionales, científicas y técnicas	1	100,00	0	0,00
Actividades administrativas y servicios auxiliares	11	45,83	13	54,17
Administración pública y defensa; seguridad social obligatoria	12	44,44	15	55,56
Educación	1	100,00	0	0,00

Actividades sanitarias y de servicios sociales	2	40,00	3	60,00
Actividades artísticas, recreativas y de entretenimiento	2	100,00	0	0,00
Otros servicios	0	0,00	5	100,00

Resultados por promotores				
	Con avenencia		Sin avenencia	
	Nº	%	Nº	%
Empresa	5	55,56	4	44,44
Representantes unitarios	28	50,91	27	49,09
CCOO	25	58,14	18	41,86
UGT	23	51,11	22	48,89
CCOO y UGT	0	0,00	2	100,00
Otros sindicatos o grupos de sindicatos	7	36,84	12	63,16
Representantes unitarios y sindicatos	4	36,36	7	63,64

Resultados por motivaciones				
	Con avenencia		Sin avenencia	
	Nº	%	Nº	%
Negociación de Convenio	11	68,75	5	31,25
Aplicación e interpretación de convenios	36	36,36	63	63,64
Aplicación e interpretación de normas	10	76,92	3	23,08
Modificación de Condiciones de Trabajo	7	41,18	10	58,82
Despidos colectivos y plurales	1	33,33	2	66,67
Acuerdo SERCLA	3	50,00	3	50,00
Impago de salarios	24	80,00	6	20,00

Resultados por ámbito privado/público				
	Con avenencia		Sin avenencia	
	Nº	%	Nº	%
Público	19	48,72	20	51,28
Privado	73	50,34	72	49,66

Expedientes previos a huelga: concluidos con avenencia			
Nº	Empresas	Trabajadores	Horas de trabajo recuperadas
28	28	2.645	77.912

Arbitrajes realizados		
Nº	Empresas	Trabajadores
-	-	-

Evolución mensual resultados				
	Con avenencia		Sin avenencia	
	Nº	%	Nº	%
Enero	35	54,69	29	45,31
Febrero	28	47,46	31	52,54
Marzo	29	47,54	32	52,46

LISTADO DE EXPEDIENTES
Ámbito: Almería

Estado	Expte	Denominación	Procedim.
Pendiente	04/2011/028	SECTOR OFICINAS Y DESPACHOS, ALMERÍA	Previo a vía judicial
Citado	04/2011/022	CESPA, S.A. SECTOR II	Previo a huelga
Aplazado por acuerdo de la CCM	04/2011/026	ADES INTEGRA-2	Previo a vía judicial
Suspendido	04/2011/007	URBASER, S.A. (TURRE)	Previo a vía judicial
Concluido con avenencia	04/2011/004	EXMO. AYUNTAMIENTO DE ALMERIA	Previo a vía judicial
Concluido con avenencia	04/2011/008	UTE PONIENTE ALMERIENSE	Previo a huelga
Concluido con avenencia	04/2011/009	ESABE VIGILANCIA, S.A.	Previo a vía judicial
Concluido con avenencia	04/2011/010	ESABE VIGILANCIA, S.A.	Previo a vía judicial
Concluido con avenencia	04/2011/012	EXCMA. DIPUTACIÓN PROVINCIAL DE ALMERIA	Previo a vía judicial
Concluido con avenencia	04/2011/014	AYUNTAMIENTO DE ROQUETAS DE MAR	Previo a vía judicial
Concluido con avenencia	04/2011/016	ALMERIGAS, S.A.	General
Concluido con avenencia	04/2011/017	FERRALLAS MARTIN Y JIMÉNEZ, S.L.	Previo a vía judicial
Concluido con avenencia	04/2011/018	UTE PULPI	Previo a vía judicial
Concluido con avenencia	04/2011/025	EXCMO. AYUNTAMIENTO DE VICAR	Previo a vía judicial
Concluido sin avenencia	04/2011/002	WORTEN ESPAÑA DISTRIBUCIÓN S.L.	Previo a vía judicial
Concluido sin avenencia	04/2011/005	HOLCIM, S.A.	Previo a vía judicial
Concluido sin avenencia	04/2011/011	PONIENTEPLAST, S.A.	Previo a vía judicial
Concluido sin avenencia	04/2011/019	EXCMA. DIPUTACIÓN PROVINCIAL DE ALMERIA	Previo a vía judicial
Concluido sin avenencia	04/2011/020	EXCMA. DIPUTACIÓN PROVINCIAL DE ALMERIA	Previo a vía judicial
Concluido sin avenencia	04/2011/024	HOLCIM ESPAÑA, S.A.	Previo a vía judicial
Intentado sin efecto	04/2011/001	EMPRESA MIXTA DE SERVICIOS MUNICIPALES DE EL EJIDO (ELSUR)	Previo a huelga
Intentado sin efecto	04/2011/003	ELSUR, S.A.	Previo a huelga
Intentado sin efecto	04/2011/006	CESPA, S.A. SECTOR II	Previo a vía judicial
Intentado sin efecto	04/2011/013	EMPRESA MIXTA DE SERVICIOS MUNICIPALES DE EL EJIDO (ELSUR)	Previo a vía judicial
Intentado sin efecto	04/2011/015	BRISEIS, S.A.	General
Intentado sin efecto	04/2011/021	RED VILLAS TURISTICAS ANDALUCÍA, S.A.	Previo a huelga
Intentado sin efecto	04/2011/023	CESPA, S.A. LIMPIEZA VIARIA Y DE EDIFICIOS PUBLICOS DE ALBOX	General

Ámbito: Cádiz (Provincial)

Estado	Expte	Denominación	Procedim.
Desistido: incomparecencia de la parte actora	11/2011/006	T-SYSTEMS ELTEC S.L.U.	Previo a huelga
Desistido: incomparecencia de la parte actora	11/2011/016	LIMASA	Previo a huelga
Desistido: petición de la parte actora	11/2011/020	UTE - JEREZ (Concesionaria del Servicio de mantenimiento del alumbrado público de Jerez de Jerez)	Previo a huelga
Desistimiento por desconvocatoria de huelga	11/2011/036	RESIDENCIA DE MAYORES REIFS CHICLANA	Previo a huelga
Concluido con avenencia	11/2011/001	BOLUDA TANKERS SA	Previo a vía judicial
Concluido con avenencia	11/2011/011	MECALSUR SA	General
Concluido con avenencia	11/2011/015	FOMENTO CONSTRUCCIONES Y CONTRATAS (FCC)	Previo a huelga
Concluido con avenencia	11/2011/017	HARSCO METALS INTERMETAL SA	Previo a huelga
Concluido con avenencia	11/2011/019	COTRINSUR-MAT(BLENDING)	Previo a huelga
Concluido con avenencia	11/2011/021	ABANTIA TICS SA	Previo a vía judicial
Concluido con avenencia	11/2011/026	MIGUEL ANGEL PARRADO JIMÉNEZ (COMEDOR SOCIAL DE PETRESA CEPESA QUIMICA)	Previo a huelga
Concluido con avenencia	11/2011/031	HARSCO METALS INTERMETAL SA	Previo a huelga

Concluido con avenencia	11/2011/037	SAMUEL NACIRI MOHTPAF Y UGT	General
Concluido con avenencia	11/2011/038	AYUNTAMIENTO DE LOS BARRIOS	General
Concluido con avenencia	11/2011/040	HARSCO METALS INTERMETAL SA	General
Concluido con avenencia	11/2011/007	BARVELECO S.L. RESIDENCIA NUESTRA SEÑORA DE LOS REMEDIOS VEJER	Previo a huelga
Concluido con avenencia	11/2011/028	MADERAS POLANCO S.A.	Previo a huelga
Concluido con avenencia	11/2011/029	MOLDURAS POLANCO ENRI, S.A.	Previo a huelga
Concluido con avenencia	11/2011/030	POLANCO ENRI MONTAJES Y SERVICIOS S.L.	Previo a huelga
Concluido con avenencia	11/2011/002	LIMASA	Previo a huelga
Concluido con avenencia	11/2011/005	226 INNOVA 24 H. S.L.	Previo a huelga
Concluido con avenencia	11/2011/010	LINESUR (Transporte Urbano de Zona Rural de Jerez)	Previo a huelga
Concluido con avenencia	11/2011/014	IMESAPI S.A.	Previo a vía judicial
Concluido sin avenencia	11/2011/008	ACERINOX SA	Previo a vía judicial
Concluido sin avenencia	11/2011/009	BOLUDA TANKERS SA	General
Concluido sin avenencia	11/2011/013	MAERSK ESPAÑA SA	Previo a huelga
Concluido sin avenencia	11/2011/024	JUAN CARLOS TRIVILLO SALVATIERRA(DELEGADO PERSONAL HARSCO METALS INTERMETAL SA)	General
Concluido sin avenencia	11/2011/032	MASA ALGECIRAS SA	Previo a huelga
Concluido sin avenencia	11/2011/041	SA TRANSPORTES ANDALUCES 60 (SATRANSA)	General
Concluido sin avenencia	11/2011/042	MIGUEL ANGEL PARRADO JIMÉNEZ (COMEDOR SOCIAL DE PETRESA CEPESA QUIMICA)	General
Concluido sin avenencia	11/2011/046	IMTECH SPAIN S.L.U	Previo a vía judicial
Concluido sin avenencia	11/2011/003	CULTIVOS PISCICOLAS MARINOS, S.A.	Previo a vía judicial
Concluido sin avenencia	11/2011/004	CULTIVOS PISCICOLAS MARINOS, S.A.	Previo a vía judicial
Concluido sin avenencia	11/2011/043	CONSORCIO ZONA FRANCA DE CÁDIZ	Previo a vía judicial
Concluido sin avenencia	11/2011/047	HOTEL FLAMENCO JUMARI S.A.	Previo a vía judicial
Concluido sin avenencia	11/2011/012	SERVICIOS URBANOS AMARILLOS S.L.U.	Previo a huelga
Concluido sin avenencia	11/2011/022	ACCIONA UTE JEREZ	Previo a huelga
Concluido sin avenencia	11/2011/023	CESPA CONTEN S.A.	Previo a huelga
Concluido sin avenencia	11/2011/025	LIMASA	Previo a huelga
Concluido sin avenencia	11/2011/027	AGUAS DE EL PUERTO, EMPRESA MUNICIPAL S.A. (APEMSA)	Previo a vía judicial
Concluido sin avenencia	11/2011/033	SERVICIOS URBANOS AMARILLOS S.L.U.	Previo a huelga
Intentado sin efecto	11/2011/018	ARQUISOCIAL	Previo a vía judicial
Intentado sin efecto	11/2011/045	SECTOR METAL CAMPO DE GIBRALTAR	Previo a huelga
Intentado sin efecto	11/2011/039	ESCUELA UNIVERSITARIA DE RELACIONES LABORALES, TRABAJO SOCIAL Y TURISMO	Previo a huelga
Intentado sin efecto	11/2011/044	G.D.F. AUTOBUSES URBANOS S.A.	Previo a huelga
Intentado sin efecto	11/2011/048	CONSORCIO DE AGUAS DE LA ZONA GADITANA	Previo a vía judicial

Ámbito: Sede Cádiz

Estado	Expte	Denominación	Procedim.
Desistido: incomparecencia de la parte actora	11/2011/006	T-SYSTEMS ELTEC S.L.U.	Previo a huelga
Desistimiento por desconvocatoria de huelga	11/2011/036	RESIDENCIA DE MAYORES REIFS CHICLANA	Previo a huelga
Concluido con avenencia	11/2011/007	BARVELECO S.L. RESIDENCIA NUESTRA SEÑORA DE LOS REMEDIOS VEJER	Previo a huelga
Concluido con avenencia	11/2011/028	MADERAS POLANCO S.A.	Previo a huelga
Concluido con avenencia	11/2011/029	MOLDURAS POLANCO ENRI, S.A.	Previo a huelga
Concluido con avenencia	11/2011/030	POLANCO ENRI MONTAJES Y SERVICIOS S.L.	Previo a huelga
Concluido sin avenencia	11/2011/003	CULTIVOS PISCICOLAS MARINOS, S.A.	Previo a vía judicial
Concluido sin avenencia	11/2011/004	CULTIVOS PISCICOLAS MARINOS, S.A.	Previo a vía judicial
Concluido sin avenencia	11/2011/043	CONSORCIO ZONA FRANCA DE CÁDIZ	Previo a vía judicial
Concluido sin avenencia	11/2011/047	HOTEL FLAMENCO JUMARI S.A.	Previo a vía judicial

Ámbito: Sede Algeciras

Estado	Expte	Denominación	Procedim.
Concluido con avenencia	11/2011/001	BOLUDA TANKERS SA	Previo a vía judicial
Concluido con avenencia	11/2011/011	MECALSUR SA	General
Concluido con avenencia	11/2011/015	FOMENTO CONSTRUCCIONES Y CONTRATAS (FCC)	Previo a huelga
Concluido con avenencia	11/2011/017	HARSCO METALS INTERMETAL SA	Previo a huelga
Concluido con avenencia	11/2011/019	COTRINSUR-MAT(BLENDING)	Previo a huelga
Concluido con avenencia	11/2011/021	ABANTIA TICS SA	Previo a vía judicial
Concluido con avenencia	11/2011/026	MIGUEL ANGEL PARRADO JIMÉNEZ (COMEDOR SOCIAL DE PETRESA CEPESA QUIMICA)	Previo a huelga
Concluido con avenencia	11/2011/031	HARSCO METALS INTERMETAL SA	Previo a huelga
Concluido con avenencia	11/2011/037	SAMUEL NACIRI MOHTPAF Y UGT	General
Concluido con avenencia	11/2011/038	AYUNTAMIENTO DE LOS BARRIOS	General
Concluido con avenencia	11/2011/040	HARSCO METALS INTERMETAL SA	General
Concluido sin avenencia	11/2011/008	ACERINOX SA	Previo a vía judicial
Concluido sin avenencia	11/2011/009	BOLUDA TANKERS SA	General
Concluido sin avenencia	11/2011/013	MAERSK ESPAÑA SA	Previo a huelga
Concluido sin avenencia	11/2011/024	JUAN CARLOS TRIVILLO SALVATIERRA(DELEGADO PERSONAL HARSCO METALS INTERMETAL SA)	General
Concluido sin avenencia	11/2011/032	MASA ALGECIRAS SA	Previo a huelga
Concluido sin avenencia	11/2011/041	SA TRANSPORTES ANDALUCES 60 (SATRANSA)	General
Concluido sin avenencia	11/2011/042	MIGUEL ANGEL PARRADO JIMÉNEZ (COMEDOR SOCIAL DE PETRESA CEPESA QUIMICA)	General
Concluido sin avenencia	11/2011/046	IMTECH SPAIN S.L.U	Previo a vía judicial
Intentado sin efecto	11/2011/018	ARQUISOCIAL	Previo a vía judicial
Intentado sin efecto	11/2011/045	SECTOR METAL CAMPO DE GIBRALTAR	Previo a huelga

Ámbito: Sede Jerez

Estado	Expte	Denominación	Procedim.
Desistido: incomparecencia de la parte actora	11/2011/016	LIMASA	Previo a huelga
Desistido: petición de la parte actora	11/2011/020	UTE - JEREZ (Concesionaria del Servicio de mantenimiento del alumbrado público de Jerez de Jerez)	Previo a huelga
Concluido con avenencia	11/2011/002	LIMASA	Previo a huelga
Concluido con avenencia	11/2011/005	226 INNOVA 24 H. S.L.	Previo a huelga
Concluido con avenencia	11/2011/010	LINESUR (Transporte Urbano de Zona Rural de Jerez)	Previo a huelga
Concluido con avenencia	11/2011/014	IMESAPI S.A.	Previo a vía judicial
Concluido sin avenencia	11/2011/012	SERVICIOS URBANOS AMARILLOS S.L.U.	Previo a huelga
Concluido sin avenencia	11/2011/022	ACCIONA UTE JEREZ	Previo a huelga
Concluido sin avenencia	11/2011/023	CESPA CONTEN S.A.	Previo a huelga
Concluido sin avenencia	11/2011/025	LIMASA	Previo a huelga
Concluido sin avenencia	11/2011/027	AGUAS DE EL PUERTO, EMPRESA MUNICIPAL S.A. (APEMSA)	Previo a vía judicial
Concluido sin avenencia	11/2011/033	SERVICIOS URBANOS AMARILLOS S.L.U.	Previo a huelga
Intentado sin efecto	11/2011/039	ESCUELA UNIVERSITARIA DE RELACIONES LABORALES, TRABAJO SOCIAL Y TURISMO	Previo a huelga
Intentado sin efecto	11/2011/044	G.D.F. AUTOBUSES URBANOS S.A.	Previo a huelga
Intentado sin efecto	11/2011/048	CONSORCIO DE AGUAS DE LA ZONA GADITANA	Previo a vía judicial

Ámbito: Córdoba

Estado	Expte	Denominación	Procedim.
Aplazado por acuerdo de la CCM	14/2011/014	AQUALIA GESTION INTEGRAL DEL AGUA, SA	Previo a vía judicial
Aplazado por acuerdo de la CCM	14/2011/016	INDUSTRIAS LESIL, SL	Previo a vía judicial
Aplazado por acuerdo de la CCM	14/2011/018	SECTOR COMERCIO CORDOBA	Previo a vía judicial
Concluido con avenencia	14/2011/002	RAFAEL SALINAS GAVILAN, SL	Previo a huelga
Concluido con avenencia	14/2011/003	LABORATORIOS PÉREZ GIMENEZ, SA	Previo a vía judicial
Concluido con avenencia	14/2011/006	IBP ATCOSA, SL	Previo a vía judicial
Concluido con avenencia	14/2011/008	CLECE, SA	Previo a vía judicial
Concluido sin avenencia	14/2011/004	LIMPIEZA LAS NIEVES, SL Y SANIA MANTENIMIENTO Y LIMPIEZA	Previo a vía judicial
Concluido sin avenencia	14/2011/009	CEMENTERIOS Y SERVICIOS FUNERARIOS MUNICIPALES DE CÓRDOBA, SAM (CECOSAM)	Previo a vía judicial
Concluido sin avenencia	14/2011/011	AUTOBUSES DE CÓRDOBA, SA (AUCORSA)	Previo a huelga
Concluido sin avenencia	14/2011/012	SOCIEDAD COOPERATIVA ANDALUZA DE TRANSPORTES DE CÓRDOBA "SAN RAFAEL" (COTRANCO)	Previo a huelga
Concluido sin avenencia	14/2011/013	CORDONUBA, SL	Previo a huelga
Concluido sin avenencia	14/2011/015	TRANSPIVAL, SL - COVAP, SCA	Previo a huelga
Concluido sin avenencia	14/2011/017	AMBUNORT, SL	Previo a huelga
Intentado sin efecto	14/2011/001	PENINSULAR DEL LATÓN, SA	Previo a huelga
Intentado sin efecto	14/2011/005	MEDITERRÁNEA DE CATERING S.L	Previo a vía judicial
Intentado sin efecto	14/2011/007	GRÚS CAYBA, SL	Previo a huelga
Intentado sin efecto	14/2011/010	VINSA, VIGILANCIA INTEGRADA, SA	Previo a vía judicial

Ámbito: Granada

Estado	Expte	Denominación	Procedim.
Pendiente	18/2011/004	FERROSER INFRAESTRUCTURAS SA	Previo a vía judicial
Pendiente	18/2011/031	CAJA GENERAL DE AHORROS DE GRANADA	Previo a vía judicial
Pendiente	18/2011/033	MERVISA VEHICULOS INDUSTRIALES SL	Previo a vía judicial
Pendiente	18/2011/035	SECTOR COMERCIO GRANADA	Previo a vía judicial
Pendiente	18/2011/036	SECTOR HOSTELERÍA GRANADA	Previo a vía judicial
Pendiente	18/2011/038	CETURSA SIERRA NEVADA REMONTES	Previo a vía judicial
Pendiente	18/2011/040	TELEVIDA SOCIO SANITARIOS SL	Previo a vía judicial
Pendiente	18/2011/041	SECTOR LIMPIEZA EDIFICIOS Y LOCALES DE INSTITUCIONES NO SANITARIAS DE GRANADA Y PROVINCIA	Previo a vía judicial
Desistido: petición de la parte actora	18/2011/021	SENSIENT FRAGRANCE SA	Previo a vía judicial
Desistido: petición de la parte actora	18/2011/024	SECTOR INDUSTRIAS DE ALIMENTACION	Previo a vía judicial
Desistido: petición de la parte actora	18/2011/032	SOCIEDAD DE INVERSIONES PURULLENA SL	Previo a huelga
Concluido con avenencia	18/2011/002	AYUNTAMIENTO DE ALHENDÍN	Previo a vía judicial
Concluido con avenencia	18/2011/003	UNION TEMPORAL DE EMPRESAS - UTE PUERTO DE LA MORA 2 S.A.	Previo a vía judicial
Concluido con avenencia	18/2011/005	CETURSA SIERRA NEVADA S. A.	Previo a vía judicial
Concluido con avenencia	18/2011/006	LIMPIEZAS ECOLOGICAS DEL MEDITERRANEO (ECOMED)	Previo a huelga
Concluido con avenencia	18/2011/007	MERCAGRANADA, S.A.	General
Concluido con avenencia	18/2011/008	PARADOR DE TURISMO DE GRANADA SA	Previo a vía judicial
Concluido con avenencia	18/2011/009	EXCAVACIONES Y ASFALTOS GARCIA BERRIDO SL	Previo a vía judicial
Concluido con avenencia	18/2011/010	GRANADA CLUB DE GOLF LOS CORSARIOS SL	General
Concluido con avenencia	18/2011/011	CETURSA SIERRA NEVADA S. A.	Previo a huelga
Concluido con avenencia	18/2011/012	COMITÉ EMPRESA FLEXOL ESPAÑA SL	Previo a vía judicial

Concluido con avenencia	18/2011/013	GRUPO DHUL	Previo a vía judicial
Concluido con avenencia	18/2011/014	TECNICAS EUROPEAS DEL METAL SA	Previo a huelga
Concluido con avenencia	18/2011/022	COTRONIC SA	Previo a vía judicial
Concluido con avenencia	18/2011/026	ESTRUCTURAS Y CONSTRUCCIONES REINA MARIA SL	General
Concluido con avenencia	18/2011/027	REINA MARIA 2000 SL	General
Concluido con avenencia	18/2011/028	HIERRO ELABORADO LA ALFAGUARA SL	General
Concluido con avenencia	18/2011/034	COMITE DE HUELGA DE NEX CONTINENTAL Y FATYC DE C G T	Previo a vía judicial
Concluido con avenencia	18/2011/037	TECNICAS EUROPEAS DEL METAL SA	General
Concluido sin avenencia	18/2011/017	HIERROS ELABORADOS ALFAGUARA	Previo a huelga
Concluido sin avenencia	18/2011/018	REINA MARIA 2000 SL	Previo a huelga
Concluido sin avenencia	18/2011/025	SIERRA NEVADA SPORT CLUB SA	Previo a vía judicial
Concluido sin avenencia	18/2011/029	ESABE TRANSPORTE DE FONDOS SA	Previo a vía judicial
Concluido sin avenencia	18/2011/030	COMISION PARITARIA SECTOR HOSTELERIA	General
Concluido sin avenencia	18/2011/039	EULEN JARDINES SL	Previo a vía judicial
Intentado sin efecto	18/2011/001	EULEN JARDINES SA	Previo a vía judicial
Intentado sin efecto	18/2011/015	CONSORCIO PUBLICO DEL PALACIO DE CONGRESOS Y EXPOSICIONES DE GRANADA	General
Intentado sin efecto	18/2011/016	EULEN SA	Previo a vía judicial
Intentado sin efecto	18/2011/019	HERMANS SYSTEMS SA	Previo a vía judicial
Intentado sin efecto	18/2011/020	EULEN JARDINES SL	Previo a vía judicial
Intentado sin efecto	18/2011/023	PILSA SA	Previo a vía judicial

Ámbito: Huelva

Estado	Expte	Denominación	Procedim.
Pendiente	21/2011/024	SECURITAS SEGURIDAD ESPAÑA, S.A.	Previo a huelga
Concluido con avenencia	21/2011/001	EL ROMPIDO GOLF CLUB, S.A.	Previo a vía judicial
Concluido con avenencia	21/2011/004	URBASER, S.A. Y AYUNTAMIENTO DE VALVERDE DEL CAMINO.	Previo a vía judicial
Concluido con avenencia	21/2011/009	DELEGACIÓN PROVINCIAL DEL GOBIERNO DE HUELVA	Previo a vía judicial
Concluido con avenencia	21/2011/010	BARCELÓ ARRENDAMIENTO HOTELERO, S.L.	Previo a vía judicial
Concluido con avenencia	21/2011/012	DIPUTACIÓN PROVINCIAL DE HUELVA.	Previo a vía judicial
Concluido con avenencia	21/2011/013	SECTOR DEL COMERCIO ÚNICO -HUELVA-.	General
Concluido con avenencia	21/2011/015	AYUNTAMIENTO DE CORTEGANA.	Previo a vía judicial
Concluido con avenencia	21/2011/016	AYUNTAMIENTO DE BOLLULLOS PAR DEL CONDADO.	Previo a vía judicial
Concluido con avenencia	21/2011/017	SECTOR DEL COMERCIO DE ALIMENTACIÓN - HUELVA-.	General
Concluido con avenencia	21/2011/020	LIDL SUPERMERCADOS	Previo a vía judicial
Concluido con avenencia	21/2011/021	PUNTAL GERIÁTRICO, S.L. -RESIDENCIAL DE MAYORES SIERRARACENA-	Previo a vía judicial
Concluido con avenencia	21/2011/022	SUMINISTROS SIDERÚRGICOS HUELVA, S.A.	Previo a vía judicial
Concluido con avenencia	21/2011/023	ELECTRO HUELVA, S.L.	Previo a vía judicial
Concluido con avenencia	21/2011/026	SIERRA DE ARACENA RESORT, S.A.	Previo a vía judicial
Concluido sin avenencia	21/2011/003	DECONSA, S.L.	Previo a vía judicial
Concluido sin avenencia	21/2011/006	ENAGÁS, S.A.	Previo a huelga
Concluido sin avenencia	21/2011/007	FERTIBERIA S.A. -CENTRO DE PALOS DE LA FRONTERA-.	Previo a vía judicial
Concluido sin avenencia	21/2011/011	LIMPIEZAS CLECE, S.A.	Previo a vía judicial
Concluido sin avenencia	21/2011/014	FLAMERO S.L. -HOTEL FLAMERO-.	Previo a vía judicial
Concluido sin avenencia	21/2011/018	TIOXIDE EUROPE, S.L.	General
Intentado sin efecto	21/2011/002	T-SYSTEMS ELTEC, S.L.U.	Previo a huelga
Intentado sin efecto	21/2011/005	CESPA, S.A.	Previo a vía judicial
Intentado sin efecto	21/2011/008	MANCOMUNIDAD INTERMUNICIPAL LEPE-ISLA CRISTINA	Previo a vía judicial
Intentado sin efecto	21/2011/019	GAN SUR, S.L.	Previo a vía judicial
Intentado sin efecto	21/2011/025	CESPA CONTEN, S.A.	Previo a vía judicial

Ámbito: Jaen

Estado	Expte	Denominación	Procedim.
Pendiente	23/2011/013	FERROVIAL SERVICIOS S.A. (FERROSER)	Previo a vía judicial
Pendiente	23/2011/014	FCC MEDIO AMBIENTE S.A.	Previo a huelga
Aplazado por acuerdo de la CCM	23/2011/009	DELEGACIÓN PROVINCIAL EN JAEN DE LA CONSEJERÍA DE IGUALDAD Y BIENESTAR SOCIAL	Previo a vía judicial
Aplazado por acuerdo de la CCM	23/2011/016	ELSAMEX, S.A.-CAUCHIL CONSTRUCCIONES Y EDIFICIOS S.L., UTE	Previo a vía judicial
Desistido: petición de la parte actora	23/2011/010	ILITURGITANA DE HIPERMERCADOS S.L.	Previo a vía judicial
Concluido con avenencia	23/2011/003	CEJUDO CIRIA, JOAQUÍN RAFAEL, C.B.	Previo a vía judicial
Concluido con avenencia	23/2011/004	MIGUEL MESA S.A.	Previo a huelga
Concluido con avenencia	23/2011/007	ALBIE S.A.	Previo a vía judicial
Concluido con avenencia	23/2011/008	AMBULANCIAS MANUEL PASQUAU S.L.	Previo a huelga
Concluido con avenencia	23/2011/012	ACEITES DEL SUR- COOSUR S.A.	Previo a vía judicial
Concluido con avenencia	23/2011/017	HERMANOS ALAMEDA S.L.	Previo a vía judicial
Concluido sin avenencia	23/2011/001	AYUNTAMIENTO DE LINARES	Previo a vía judicial
Concluido sin avenencia	23/2011/002	SOCIBUS S.A. GUARROMAN	Previo a vía judicial
Concluido sin avenencia	23/2011/005	SECTOR LIMPIEZA DE EDIFICIOS Y LOCALES DE JAEN	Previo a vía judicial
Concluido sin avenencia	23/2011/006	CEJUDO CIRIA, JOAQUÍN RAFAEL, C.B.	Previo a vía judicial
Concluido sin avenencia	23/2011/011	ANDALUCÍA EMPRENDE, FUNDACIÓN PÚBLICA ANDALUZA	Previo a vía judicial
Concluido sin avenencia	23/2011/015	COGEM ENERGÍA ESPAÑA S.L.U.	Previo a vía judicial

Ámbito: Málaga

Estado	Expte	Denominación	Procedim.
Pendiente	29/2011/028	GSC CIA GENERAL DE SERVICIOS Y CONSTRUCCIONES	Previo a vía judicial
Pendiente	29/2011/029	GSC CIA GENERAL DE SERVICIOS Y CONSTRUCCIONES	Previo a vía judicial
Pendiente	29/2011/030	NEX PROM SA (HOTEL DON PABLO)	Previo a vía judicial
Pendiente	29/2011/032	CENTROS DE GERARDO PIÑA SLU (COSTASUR)	Previo a vía judicial
Pendiente	29/2011/033	CENTROS DE GERARDO PIÑA SLU (COSTASUR)	Previo a vía judicial
Pendiente	29/2011/034	AT4 WIRELESS SA	Previo a vía judicial
Pendiente	29/2011/035	SOCIEDAD ANÓNIMA MUNICIPAL DE SERVICIOS DE TORREMOLINOS (SAMSET)	Previo a vía judicial
Pendiente	29/2011/037	FUNDACIÓN ANDALUZA DE SERVICIOS SOCIALES (FASS)	Previo a vía judicial
Aplazado por acuerdo de la CCM	29/2011/016	LIMPIEZAS CRILUZ SL	Previo a vía judicial
Desistido: incomparecencia de la parte actora	29/2011/027	LOOMIS SPAIN SA	Previo a vía judicial
Desistido: petición de la parte actora	29/2011/002	EMPRESA AT4 WIRELESS SA	Previo a vía judicial
Concluido con avenencia	29/2011/004	DOGOR ELECTRONICS SL	Previo a huelga
Concluido con avenencia	29/2011/005	SAR RESIDENCIAL Y ASISTENCIAL SA	Previo a vía judicial
Concluido con avenencia	29/2011/007	BOAT CARE SL (HOTEL LAS PALOMAS)	Previo a huelga
Concluido con avenencia	29/2011/020	AMBULANCIAS MANUEL PASQUAU SL	Previo a huelga
Concluido sin avenencia	29/2011/003	HOTEL EL PINAR SLU Y OTRO	Previo a vía judicial
Concluido sin avenencia	29/2011/006	GERENCIA MUNICIPAL DE URBANISMO DE MÁLAGA Y OTRO	Previo a vía judicial
Concluido sin avenencia	29/2011/008	PROSEGUR CIA DE SEGURIDAD SA	Previo a vía judicial
Concluido sin avenencia	29/2011/010	ALDESA SERVICIOS Y MANTENIMIENTOS SA Y OTRO	Previo a huelga
Concluido sin avenencia	29/2011/015	SECTOR LIMPIEZA EDIFICIOS Y LOCALES MÁLAGA	Previo a vía judicial
Concluido sin avenencia	29/2011/017	CORPORACIÓN ESPAÑOLA DE TRANSPORTES SA	Previo a vía judicial

		(CTSA PORTILLO) Y OTROS	
Concluido sin avenencia	29/2011/018	AYUNTAMIENTO DE MARBELLA Y OTROS	Previo a vía judicial
Concluido sin avenencia	29/2011/019	AYUNTAMIENTO DE MARBELLA Y OTROS	Previo a vía judicial
Concluido sin avenencia	29/2011/021	SECTOR LIMPIEZA EDIFICIOS Y LOCALES MÁLAGA	Previo a vía judicial
Concluido sin avenencia	29/2011/022	DOMINGUEZ TOLEDO SAU	Previo a vía judicial
Concluido sin avenencia	29/2011/023	LIMPIEZAS MUNICIPALES Y PARQUE DEL OESTE (LIMPOSAM)	Previo a vía judicial
Concluido sin avenencia	29/2011/025	AYUNTAMIENTO DE MIJAS	Previo a vía judicial
Intentado sin efecto	29/2011/001	MARBELLA CLUB HOTEL SA (HOTEL MARBELLA CLUB)	Previo a vía judicial
Intentado sin efecto	29/2011/009	AYUNTAMIENTO DE MARBELLA	Previo a vía judicial
Intentado sin efecto	29/2011/011	JUSPE (HOTEL BEATRIZ PALACE)	Previo a vía judicial
Intentado sin efecto	29/2011/012	JUSPE (HOTEL BEATRIZ PALACE)	Previo a vía judicial
Intentado sin efecto	29/2011/013	JUSPE (HOTEL BEATRIZ PALACE)	Previo a vía judicial
Intentado sin efecto	29/2011/014	JUSPE (HOTEL BEATRIZ PALACE)	Previo a vía judicial
Intentado sin efecto	29/2011/024	PIAMONTE SERVICIOS INTEGRALES SA	Previo a vía judicial
Intentado sin efecto	29/2011/026	ROYAL AL ANDALUS SA (HOTEL ROYAL AL ANDALUS)	Previo a huelga
Intentado sin efecto	29/2011/031	EMPRESA MALAGUENA DE TRANSPORTES	Previo a vía judicial

Ámbito: Sevilla

Estado	Expte	Denominación	Procedim.
Pendiente	41/2011/034	TWINS ALIMENTACIÓN, S.A.	Previo a vía judicial
Pendiente	41/2011/051	TEATRO DE LA MAESTRANZA Y SALAS DEL ARENAL, S.A.	Previo a vía judicial
Pendiente	41/2011/057	EULEN SERVICIOS SOCIOSANITARIOS, S.A. - AYTO. ALCALÁ GRA.	Previo a vía judicial
Pendiente	41/2011/059	ADICIONAL LOGISTICS ESPAÑA, S.L.	Previo a vía judicial
Pendiente	41/2011/062	OPAEF	Previo a vía judicial
Pendiente	41/2011/063	EXCMA. DIPUTACIÓN PROVINCIAL DE SEVILLA	Previo a vía judicial
Pendiente	41/2011/064	INDUSTRIA ESPECIALIZADA EN AERONÁUTICA S.A. (INESPASA)	Previo a vía judicial
Pendiente	41/2011/067	ORGANISMO PROVINCIAL DE ASISTENCIA ECONÓMICA Y FISCAL (OPAEF)	Previo a vía judicial
Requerido	41/2011/053	ARANCE SERVICIOS GENERALES, S.L.	Previo a vía judicial
Archivado por incumplimiento de plazos	41/2011/021	T-SYSTEMS ELTEC, S.L.U.	Previo a huelga
Desistido: incomparecencia de la parte actora	41/2011/033	DISTRIBUIDORA INTERNACIONAL DE ALIMENTACIÓN, S.A. (DIA)	Previo a vía judicial
Desistido: incomparecencia de la parte actora	41/2011/036	CEMENTOS PORTLAND VALDERRIVAS, S.A.	Previo a vía judicial
Desistido: petición de la parte actora	41/2011/007	EULEN S.A.	Previo a vía judicial
Desistido: petición de la parte actora	41/2011/025	TRANSLIFE EUROPA S.A.	Previo a huelga
Desistido: petición de la parte actora	41/2011/050	EULEN S.A.	Previo a vía judicial
Suspendido	41/2011/043	CLINICA SANTA ISABEL, S.A.	Previo a vía judicial
Concluido con avenencia	41/2011/003	AUSSA	Previo a vía judicial
Concluido con avenencia	41/2011/015	EUROLIMP S.A. y COMITÉ DE EMPRESA DE EUROLIMP	Previo a vía judicial
Concluido con avenencia	41/2011/016	TELEPERFORMANCE	Previo a huelga
Concluido con avenencia	41/2011/019	DISTRIBUIDORA INTERNACIONAL DE ALIMENTACIÓN, S.A. (DIA)- TWINS ALIMENTACION S.A.	Previo a vía judicial
Concluido con avenencia	41/2011/020	AGENCIA PUBLICA DE PUERTOS DE ANDALUCIA	Previo a vía judicial
Concluido con avenencia	41/2011/031	CENTRAL DE ESTIBADORES, S.L. / CC.OO / RAFAEL VARELA (SINDICATO INDEPENDIENTE)	Previo a vía judicial
Concluido con avenencia	41/2011/037	ASTORGA REFRIGERACIÓN, S.L.	Previo a vía judicial
Concluido con avenencia	41/2011/042	GERENCIA Y SERVICIOS TURÍSTICOS, S.A.	Previo a vía judicial

Concluido con avenencia	41/2011/044	ROCA SANITARIOS, S.A.	Previo a vía judicial
Concluido con avenencia	41/2011/046	VULCANIZADOS LA ESTRELLA S.L.	Previo a vía judicial
Concluido con avenencia	41/2011/047	GESTIÓN Y EXPLOTACIÓN DE RESTAURANTES, S.L. (CENTRO TRABAJO AEROPUERTO SAN PABLO)	Previo a huelga
Concluido con avenencia	41/2011/049	AGLOMERADOS MOREL, S.A.	Previo a huelga
Concluido con avenencia	41/2011/056	RECTIMOVIL, S.L.	Previo a huelga
Concluido con avenencia	41/2011/058	SIVE SUR, S.L.	Previo a huelga
Concluido con avenencia	41/2011/061	AGLOMERADOS MOREL, S.A.	General
Concluido con avenencia	41/2011/065	SADINTER, S.L.	Previo a huelga
Concluido sin avenencia	41/2011/001	CONTIFORM, S.L.	Previo a vía judicial
Concluido sin avenencia	41/2011/004	ISS FACILITY SERVICES, S.A.	Previo a vía judicial
Concluido sin avenencia	41/2011/005	TRANSPORTES URBANOS DE SEVILLA, S.A.M. (TUSSAM)	Previo a vía judicial
Concluido sin avenencia	41/2011/006	TRANSPORTES URBANOS DE SEVILLA, S.A.M. (TUSSAM)	Previo a vía judicial
Concluido sin avenencia	41/2011/009	SIVE SUR, S.L.	Previo a vía judicial
Concluido sin avenencia	41/2011/010	T-SYSTEMS ELTEC, S.L.U.	Previo a huelga
Concluido sin avenencia	41/2011/011	UNIVERSIDAD DE SEVILLA Y EULEN S.A.	Previo a huelga
Concluido sin avenencia	41/2011/012	IMESAPI, S.A.	Previo a vía judicial
Concluido sin avenencia	41/2011/017	OPAEF-SECCIÓN SINDICAL UGT -SECCIÓN SINDICAL CSI-CSIF	Previo a vía judicial
Concluido sin avenencia	41/2011/018	VIZUETE, S.L.	Previo a huelga
Concluido sin avenencia	41/2011/022	TRIOTRANS. S.L.	Previo a huelga
Concluido sin avenencia	41/2011/023	FUNDOSA CONTROL DE DATOS Y SERVICIOS, S.A.	Previo a vía judicial
Concluido sin avenencia	41/2011/024	ATIS IBERICA DERICHEBOURG, S.A.	Previo a vía judicial
Concluido sin avenencia	41/2011/026	SOCIEDAD ANONIMA DE CONSTRUCCIONES METALICAS (SACOM)	Previo a vía judicial
Concluido sin avenencia	41/2011/027	ENDESA DISTRIBUCION ELECTRICA S.L.	Previo a vía judicial
Concluido sin avenencia	41/2011/029	CROWN EMBALAJES ESPAÑA, S.L.	Previo a vía judicial
Concluido sin avenencia	41/2011/030	MERCASEVILLA, S.A.	Previo a vía judicial
Concluido sin avenencia	41/2011/035	VINELL, BROWN AND ROOT, (VBR) LLC- UGT - CC.OO- COMITÉ EMPRESA VBR, LLC	Previo a vía judicial
Concluido sin avenencia	41/2011/038	MASSIMO DUTTI, S.A.	Previo a vía judicial
Concluido sin avenencia	41/2011/040	FUALSA- NORTHGATE ESPAÑA RENTING FLEXIBLE, S.A.	Previo a vía judicial
Concluido sin avenencia	41/2011/041	TRANSPORTES URBANOS DE SEVILLA, S.A.M. (TUSSAM)	Previo a vía judicial
Concluido sin avenencia	41/2011/045	HOSPITAL DE SAN JUAN DE DIOS DEL ALJARAFA	Previo a vía judicial
Concluido sin avenencia	41/2011/052	SADIEL TECNOLOGÍAS DE LA INFORMACIÓN, S.A.	Previo a vía judicial
Concluido sin avenencia	41/2011/054	LITEYCA S.L.	Previo a huelga
Concluido sin avenencia	41/2011/060	ALESTIS MANUFACTURING (Planta Aerópolis)	Previo a huelga
Intentado sin efecto	41/2011/002	ESABE VIGILANCIA, S.A.	Previo a vía judicial
Intentado sin efecto	41/2011/008	TRANSPORTES BLINDADOS S.A. (TRABLISA)	Previo a vía judicial
Intentado sin efecto	41/2011/014	CONSERVACION DE EDIFICIOS Y EXTERIORES, S.A.	Previo a vía judicial
Intentado sin efecto	41/2011/032	AZUCARERA EBRO, S.L.U.- DOSBIO 2010 S.L.U.- GRUPO EMPRESAS EBRO FOOD	Previo a vía judicial

Ámbito: Interprovincial

Estado	Expte	Denominación	Procedim.
Concluido con avenencia	41/2011/039	CONSEJERIA HACIENDA Y ADM. PUBLICA / CONSEJERÍA EDUCACIÓN / SINDICATOS SECTOR EDUCACIÓN	General
Concluido sin avenencia	11/2011/034	TRANSPORTES GENERALES COMES S.A.	Previo a vía judicial
Concluido sin avenencia	11/2011/035	TRANSPORTES GENERALES COMES S.A.	Previo a vía judicial
Concluido sin avenencia	41/2011/013	U.G.T. DE ANDALUCÍA	Previo a vía judicial
Concluido sin avenencia	41/2011/048	CONSEJERÍA DE LA PRESIDENCIA DE LA JUNTA	Previo a vía judicial

DE ANDALUCIA			
Concluido sin avenencia	41/2011/055	SADIEL TECNOLOGIAS DE LA INFORMACION, S.A.	Previo a vía judicial
Concluido sin avenencia	41/2011/066	TECNOL. Y SERV. AGR.-CONS. DE MEDIO AMBIENTE-CONS. DE AGRICULTURA Y PESCA	Previo a huelga
Intentado sin efecto	41/2011/028	EMPRESA DE GESTION MEDIO AMBIENTAL, S.A. (EGMASA)	Previo a vía judicial