

INFORME ACTUACIONES 2011

CONFLICTOS COLECTIVOS

**Expedientes presentados
entre 1 de enero y 30 de noviembre**



**SISTEMA EXTRAJUDICIAL DE RESOLUCIÓN
DE CONFLICTOS LABORALES DE ANDALUCÍA**



Consejo Andaluz de Relaciones Laborales
CONSEJERÍA DE EMPLEO

Pleno 4-12

ÍNDICE

INTRODUCCIÓN.	1
PRINCIPALES DATOS.	3
I. EXPEDIENTES PRESENTADOS	5
I.1. Ámbito territorial.....	7
I.2. Ámbito funcional.....	8
I.3. Ámbito temporal.....	9
I.4. Ámbito procedimental.....	12
I.5. Ámbito en función de actividades económicas.....	14
I.6. Promoción.....	19
I.7. Motivación.....	21
I.8. Ámbito privado/público.....	22
II. TRAMITACIÓN DE EXPEDIENTES.	24
II.1. Tramitaciones no efectivas.....	28
II.2. Carácter obligatorio/facultativo de los expedientes.....	36
III. RESULTADOS OBTENIDOS.	37
III.1. Ámbito territorial.....	40
III.2. Ámbito funcional.....	41
III.3. Ámbito procedimental.....	42
III.4. Ámbito en función de actividades económicas.....	45
III.5. Promoción.....	47
III.6. Motivación.....	48
III.7. Ámbito privado/público.....	50
III.8. Expedientes previos a huelga: concluidos con avenencia.....	52
Ámbito: Almería.....	53
Ámbito: Cádiz (Provincial).....	58
Ámbito: Sede Cádiz.....	63
Ámbito: Sede Algeciras.....	67
Ámbito: Sede Jerez.....	71
Ámbito: Córdoba.....	75
Ámbito: Granada.....	80
Ámbito: Huelva.....	85
Ámbito: Jaén.....	90
Ámbito: Málaga.....	95
Ámbito: Sevilla.....	101
Ámbito: Interprovincial.....	106
Ámbito: Andalucía.....	110
Listado de expedientes.....	115

INTRODUCCIÓN

En los once primeros meses de 2011, el SERCLA registró un total de **923** expedientes de conflicto colectivo en Andalucía, los cuales extienden sus efectos a **39.626** empresas y **368.351** trabajadores.

Además, habría que considerar que ante este Sistema se presentaron un total de **194** solicitudes de mediación en conflictos motivados por la impugnación de la minoración de salarios en el sector público operada en virtud de Decreto-Ley 2/2010.

Por ello, el número total de conflictos interpuestos ante el SERCLA en los once primeros meses de 2011 ascendió a **1.117**, cifra esta superior en un **8%** a la registrada en las mismas fechas de 2010, y superior en un **25%** a la de 2009.

La duración media de los actos de mediación se situó en **1** hora y **54** minutos. El montante global de horas invertidas en sesiones de mediación ascendió a **2.451**. Los mediadores actuantes fueron **276**, interviniendo **16** funcionarios de carrera de la Administración autonómica como secretarios de las sesiones. Se celebraron como promedio **1,5** sesiones de mediación por expediente tramitado.

Un total de **316** mediaciones en conflictos colectivos concluyeron con acuerdo, lo que supone el **50,00%** del global de los tramitados, dato superior en **1,65** puntos porcentuales al índice de acuerdos registrado en las mismas fechas del año anterior, y superior en **2,5** puntos al alcanzado hace dos anualidades. De estas avenencias se beneficiaron **17.288** empresas y **135.999** trabajadores en Andalucía.

En algo más de **6** de cada **10** procedimientos previos a huelga se logró acuerdo, alcanzándose el **60,45%** de avenencias, de modo que la actuación mediadora del SERCLA propició evitar un total de **133** huelgas. Estos acuerdos permitieron recuperar **1.167.568** horas de trabajo en Andalucía. Desde que en 1999 inició sus actuaciones, el SERCLA ha logrado evitar la pérdida de un total de **31,1 millones** de horas de trabajo en nuestra Comunidad.

En los conflictos de intereses, debidos a bloqueos de negociación, se alcanzó acuerdo en **7** de cada **10** de los tramitados, lográndose el **73,08%** de avenencias.

- De entre los **conflictos colectivos tramitados** ante el SERCLA últimamente cabe destacar los relativos a:

Concesionaria servicio Ayuda a Domicilio de Jaén (Macrosad)

- Conflicto previo a huelga.
- Motivado por impago de salarios.
- **250** trabajadores afectados.
- Finalizado con Avenencia.

Maersk España (Puerto de Algeciras)

- Conflicto previo a huelga.
- Motivado por negociación de convenio colectivo.
- **290** trabajadores afectados.
- Finalizado con Avenencia.

Sector Comercio Textil Cádiz

- Conflicto de intereses.
- Motivado por negociación de convenio colectivo.
- **1.400** empresas y **4.500** trabajadores afectados.
- Finalizado con Avenencia.

Sector Hostelería Huelva

- Conflicto previo a huelga.
- Motivado por tablas salariales y negociación de convenio colectivo.
- **4.000** empresas y **12.500** trabajadores afectados.
- Finalizado con Avenencia.

Sector Metal Granada

- Conflicto de intereses.
- Motivado por negociación de calendario laboral.
- **550** empresas y **7.000** trabajadores/as afectados/as.
- Finalizado con Avenencia.

Sector Panaderías Cádiz

- Conflicto de intereses.
- Motivado por bloqueo en negociación de convenio colectivo.
- **4000** empresas y **1.800** trabajadores afectados.
- Finalizado con Avenencia.

Sector Panaderías Málaga

- Conflicto de intereses.
- Motivado por negociación de convenio colectivo.
- **430** empresas y **2.500** trabajadores afectados.
- Finalizado con Avenencia.

Sector Transporte de Viajeros Jaén

- Conflicto de intereses.
- Motivado por tablas salariales y negociación de convenio colectivo.
- **40** empresas y **320** trabajadores afectados.
- Finalizado con Avenencia.

PRINCIPALES DATOS

Expedientes presentados por ámbito geográfico: Afectación						
Ámbito	Expedientes	%	Empresas	%	Trabajadores	%
Almería	82	8,9	182	0,5	15.574	4,2
Cádiz	174	18,9	2.240	5,7	40.936	11,1
Córdoba	62	6,7	14.959	37,8	54.261	14,7
Granada	112	12,1	13.738	34,7	100.118	27,2
Huelva	67	7,3	6.162	15,6	53.617	14,6
Jaén	49	5,3	685	1,7	12.367	3,4
Málaga	191	20,7	1.262	3,2	49.921	13,6
Sevilla	164	17,8	353	0,9	26.628	7,2
Interprovincial	22	2,4	45	0,1	14.929	4,1
Total	923	100,0	39.626	100,0	368.351	100,0

Tramitaciones no efectivas: comparativa interanual				
Causas	2010		2011	
	Nº	%	Nº	%
Archivado por falta de subsanación	6	0,58	5	0,54
Archivado por incumplimiento de plazos	1	0,10	7	0,76
Desistido: incomparecencia de la parte actora	11	1,06	14	1,52
Desistido: petición de la parte actora	51	4,94	57	6,18
Desistimiento por desconvocatoria de huelga	18	1,74	10	1,08
Imposib. Celebración: excepciones procedimentales	0	0,00	0	0,00
Imposib. Celebración: no constitución de la C.C.M.	2	0,19	0	0,00
Intentado sin efecto	164	15,88	133	14,41
No competencia SERCLA	1	0,10	2	0,22
Total	254	24,59	228	24,71

Tramitaciones efectivas						
	Expedientes		Empresas		Trabajadores	
	Nº	%	Nº	%	Nº	%

Concluido con avenencia	316	50,00	17.288	54,56	135.999	45,81
Concluido sin avenencia	316	50,00	14.396	45,44	160.864	54,19

Resultados por ámbito geográfico				
Ámbito Geográf.	Con avenencia	%	Sin avenencia	%
Almería	26	55,32	21	44,68
Cádiz	68	50,37	67	49,63
Córdoba	17	41,46	24	58,54
Granada	47	58,75	33	41,25
Huelva	30	65,22	16	34,78
Jaén	22	59,46	15	40,54
Málaga	53	49,07	55	50,93
Sevilla	51	41,13	73	58,87
Interprovincial	2	14,29	12	85,71
Total	316	50,00	316	50,00

Resultados por modalidades procedimentales				
Modalidades procedimentales	Con avenencia	%	Sin avenencia	%
Previo a vía judicial	145	40,39	214	59,61
Previo a huelga	133	60,45	87	39,55
Determinación de servicios de seguridad y mantenimiento	0	0,00	1	100,00
General	38	73,08	14	26,92
Total	316	50,00	316	50,00

Expedientes previos a huelga: concluidos con avenencia			
Nº	Empresas	Trabajadores	Horas de trabajo recuperadas
133	4.192	30.354	1.167.568

I. EXPEDIENTES PRESENTADOS

Expedientes presentados por ámbito geográfico: Afectación						
Ámbito	Expedientes	%	Empresas	%	Trabajadores	%
Almería	82	8,9	182	0,5	15.574	4,2
Cádiz	174	18,9	2.240	5,7	40.936	11,1
Córdoba	62	6,7	14.959	37,8	54.261	14,7
Granada	112	12,1	13.738	34,7	100.118	27,2
Huelva	67	7,3	6.162	15,6	53.617	14,6
Jaén	49	5,3	685	1,7	12.367	3,4
Málaga	191	20,7	1.262	3,2	49.921	13,6
Sevilla	164	17,8	353	0,9	26.628	7,2
Interprovincial	22	2,4	45	0,1	14.929	4,1
Total	923	100,0	39.626	100,0	368.351	100,0

Expedientes presentados por ámbito geográfico: Afectación (Desglose provincia Cádiz)						
Sede	Expedientes	%	Empresas	%	Trabajadores	%
Cádiz	53	30,5	2.032	90,7	23.184	56,6
Algeciras	68	39,1	125	5,6	11.803	28,8
Jerez	53	30,5	83	3,7	5.949	14,5
Total	174	100,0	2.240	100,0	40.936	100,0

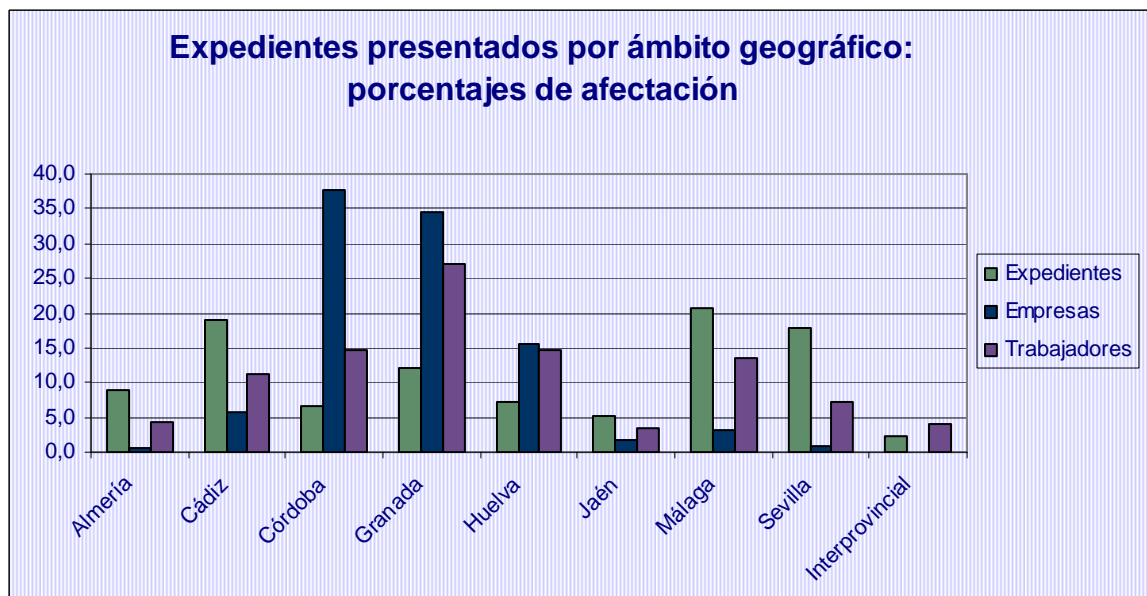
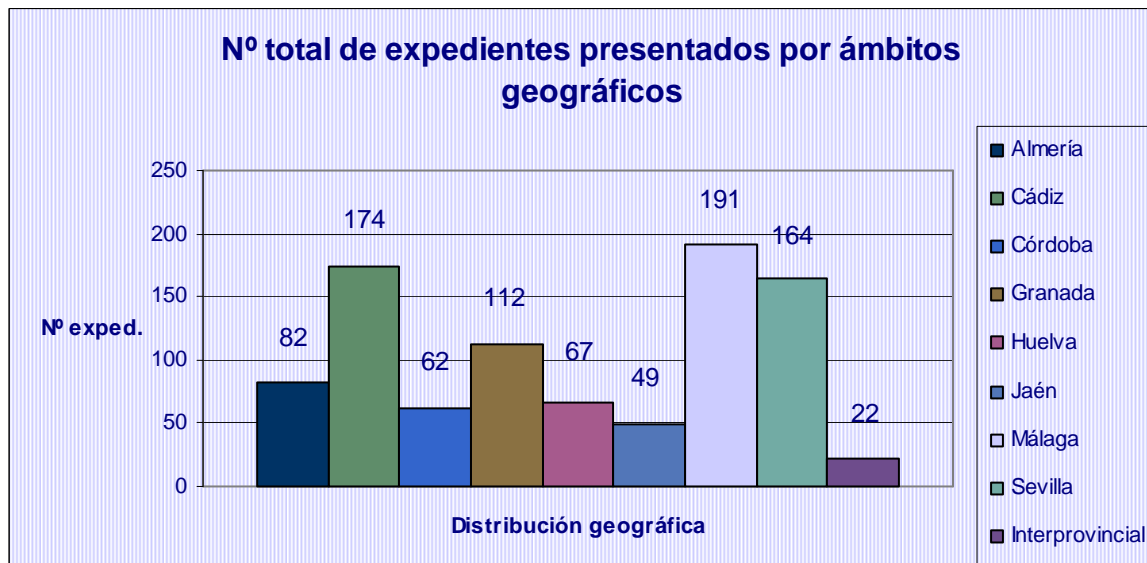

I.1. Ámbito territorial

Resumen provincial de expedientes presentados por ámbito territorial del conflicto				
Ámbito	Local	Comarcal	Provincial	Interprovincial
Almería	62	2	17	1
Cádiz	148	12	14	0
Córdoba	46	1	15	0
Granada	46	1	65	0
Huelva	47	2	18	0
Jaén	24	9	16	0
Málaga	143	0	46	2
Sevilla	98	2	64	0
Interprovincial	0	0	0	22
Total	614	29	255	25



I.2. Ámbito funcional

Resumen provincial de expedientes presentados por ámbito funcional						
Ámbito	Empresa			Sector		
	Exped.	Empresas	Trabaj.	Exped.	Empresas	Trabaj.
Almería	79	80	10.374	3	102	5.200
Cádiz	168	206	23.736	6	2.034	17.200
Córdoba	58	59	6.261	4	14.900	48.000
Granada	100	106	11.265	12	13.632	88.853
Huelva	62	62	4.617	5	6.100	49.000
Jaén	46	545	8.547	3	140	3.820
Málaga	186	191	26.671	5	1.071	23.250
Sevilla	162	203	26.028	2	150	600
Interprov.	20	29	13.829	2	16	1.100
Total	881	1.481	131.328	42	38.145	237.023

Distribución de expedientes presentados por ámbito funcional

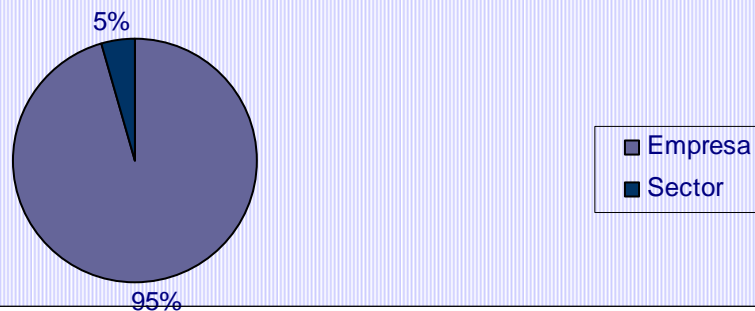

Distribución de empresas afectadas por ámbito funcional

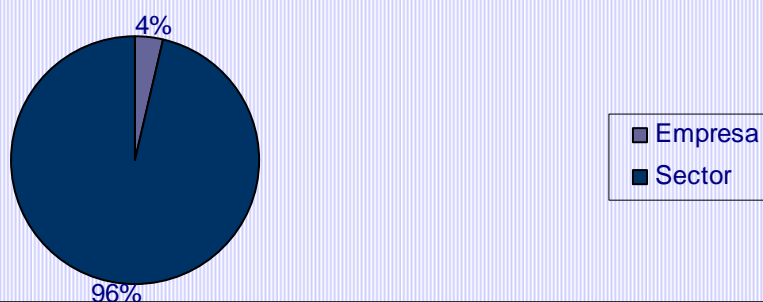

Distribución de trabajadores afectados por ámbito funcional

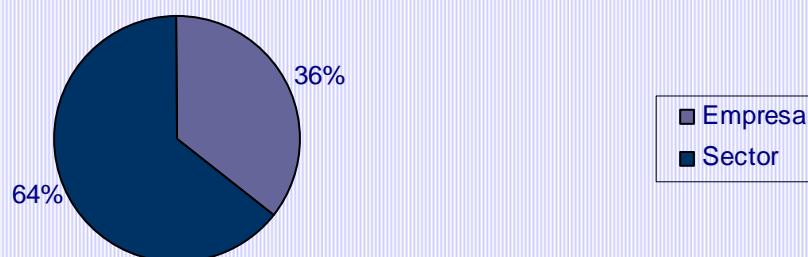

I.3. Ámbito temporal

Resumen mensual de expedientes presentados por procedimientos					
Ámbito Temporal	Previos a la vía judicial	Previos a convocatorias de huelga	Otros procedimientos	Total	%
enero	54	25	4	83	8,99
febrero	59	18	6	83	8,99
marzo	73	28	14	115	12,46
abril	43	37	10	90	9,75
mayo	69	21	8	98	10,62
junio	39	22	5	66	7,15
julio	54	32	7	93	10,08
agosto	21	26	2	49	5,31
septiembre	37	28	5	70	7,58
octubre	48	28	4	80	8,67
noviembre	51	39	6	96	10,40
Total	548	304	71	923	100,00

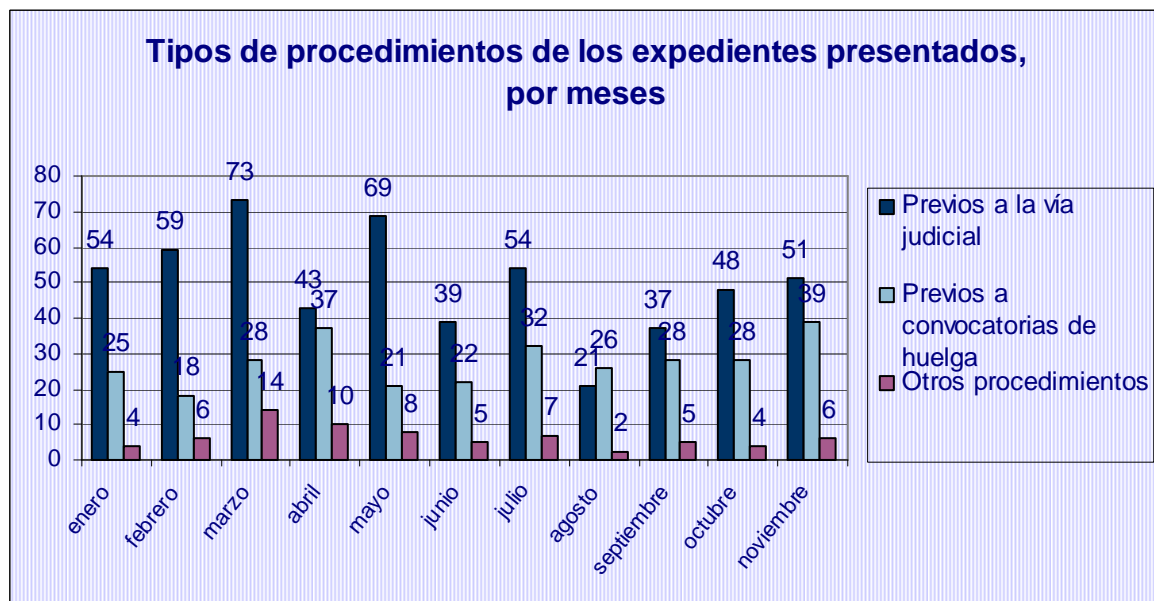

I.3.1. Desglose de Otros Procedimientos

Resumen mensual de expedientes presentados por procedimientos					
Ámbito Temporal	Determinación de servicios de seguridad y mantenimiento	General	Arbitraje	Total	%
enero	0	4	0	4	5,63
febrero	0	6	0	6	8,45
marzo	0	14	0	14	19,72
abril	0	9	1	10	14,08
mayo	0	8	0	8	11,27
junio	0	5	0	5	7,04
julio	0	6	1	7	9,86
agosto	1	1	0	2	2,82
septiembre	0	5	0	5	7,04
octubre	0	4	0	4	5,63
noviembre	0	5	1	6	8,45
Total	1	67	3	71	100,00

Resumen mensual de expedientes presentados. Comparativa interanual

Ámbito Temporal	2009	2010	2011
enero	61	110	83
febrero	91	112	83
marzo	112	125	115
abril	76	97	90
mayo	87	96	98
junio	75	91	66
julio	99	91	93
agosto	29	59	49
septiembre	67	92	70
octubre	96	89	80
noviembre	100	72	96
Total	893	1034	923

Presentación mensual de expedientes. Comparativa interanual

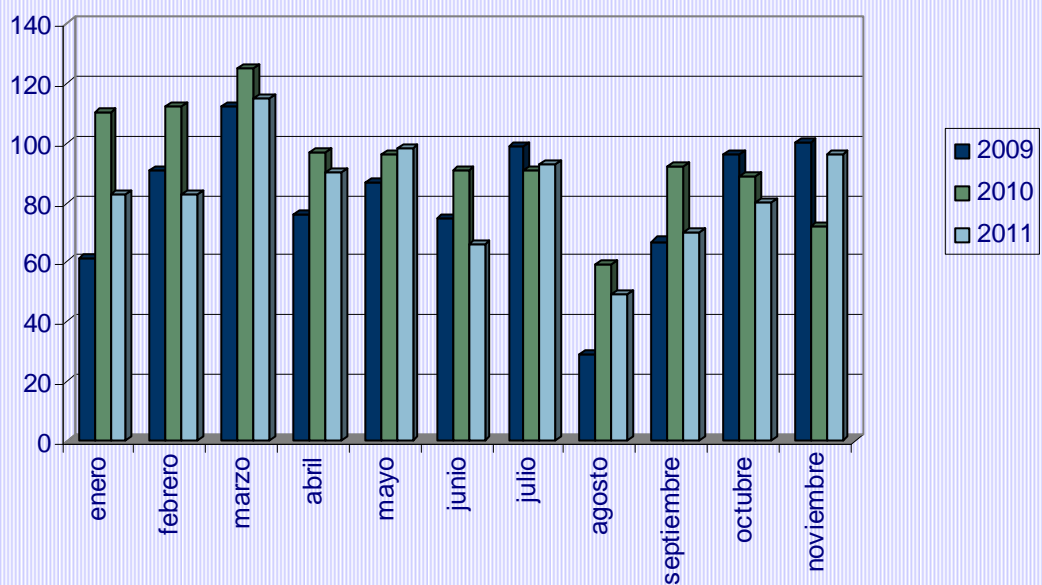

I.4. Ámbito procedimental

Resumen provincial de expedientes presentados por tipos de procedimientos				
Ámbito Geográf.	Previos a la vía judicial	Previos a convocatorias de huelga	Otros procedimientos	Total
Almería	52	22	8	82
Cádiz	48	103	23	174
Córdoba	42	17	3	62
Granada	72	22	18	112
Huelva	46	14	7	67
Jaén	30	13	6	49
Málaga	143	48	0	191
Sevilla	98	61	5	164
Interprovincial	17	4	1	22
Total	548	304	71	923

Desglose provincia de Cádiz

Resumen provincial de expedientes presentados por tipos de procedimientos				
Sede	Previos a la vía judicial	Previos a convocatorias de huelga	Otros procedimientos	Total
Cádiz	19	29	5	53
Algeciras	20	33	15	68
Jerez	9	41	3	53
Total	48	103	23	174

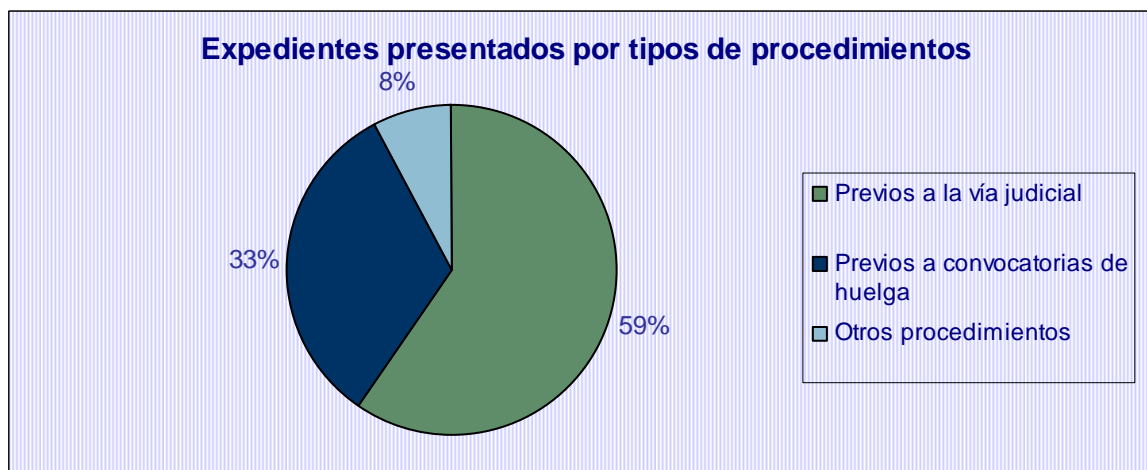

I.4.1. Desglose de Otros Procedimientos

Resumen provincial de expedientes presentados por tipos de procedimientos				
Ámbito Geográf.	Determinación serv. Segur. y mantenim.	General	Arbitraje	Total
Almería	0	8	0	8
Cádiz	0	23	0	23
Córdoba	0	2	1	3
Granada	0	18	0	18
Huelva	1	6	0	7
Jaén	0	5	1	6
Málaga	0	0	0	0
Sevilla	0	4	1	5
Interprovincial	0	1	0	1
Total	1	67	3	71

Expedientes presentados: comparativa interanual por provincias y modalidades procedimentales								
	2010				2011			
	Previos a vía judicial	Previos a convocat. huelga	Otros	Total	Previos a vía judicial	Previos a convocat. huelga	Otros	Total
Almería	34	28	12	74	52	22	8	82
Cádiz	52	127	9	188	48	103	23	174
Córdoba	45	17	2	64	42	17	3	62
Granada	56	27	15	98	72	22	18	112
Huelva	59	20	7	86	46	14	7	67
Jaén	28	7	12	47	30	13	6	49
Málaga	173	69	0	242	143	48	0	191
Sevilla	127	62	5	194	98	61	5	164
Interprovinciales	32	5	3	40	17	4	1	22
Totales	606	362	65	1033	548	304	71	923

Desglose provincia de Cádiz

Expedientes presentados: comparativa interanual por sedes y modalidades procedimentales								
	2010				2011			
Sede	Previos a vía judicial	Previos a convocat. huelga	Otros	Total	Previos a vía judicial	Previos a convocat. huelga	Otros	Total
Algeciras	21	48	3	72	20	33	15	68
Cádiz	20	22	4	46	19	29	5	53
Jerez	11	57	2	70	9	41	3	53
Totales	52	127	9	188	48	103	23	174

I.5. Ámbito en función de actividades económicas

Resumen de procedimientos presentados por sectores económicos afectados y por tipo de procedimiento					
Sectores Económicos	Previos a vía judicial	Previos a convoc. huelga	Otros	Total	%
Agricultura, ganadería, silvicultura y pesca	10	7	2	19	2,06
Industrias extractivas	1	2	1	4	0,43
Industria manufacturera	90	60	24	174	18,85
Suministro de energía eléctrica, gas, vapor y aire acondicionado	4	3	3	10	1,08
Suministro de agua, actividades de saneamiento, gestión de residuos y descontaminación	50	30	7	87	9,43
Construcción	16	17	8	41	4,44
Comercio al por mayor y al por menor; reparación de vehículos de motor y motocicletas	42	13	5	60	6,50
Transporte y almacenamiento	56	48	2	106	11,48
Hostelería	56	14	4	74	8,02
Información y comunicaciones	15	11	1	27	2,93
Actividades financieras y de seguros	1	1	0	2	0,22
Actividades inmobiliarias	1	0	0	1	0,11
Actividades profesionales, científicas y técnicas	8	1	0	9	0,98
Actividades administrativas y servicios auxiliares	80	54	5	139	15,06
Administración pública y defensa; seguridad social obligatoria	63	14	3	80	8,67
Educación	1	2	1	4	0,43
Actividades sanitarias y de servicios sociales	28	15	3	46	4,98
Actividades artísticas, recreativas y de entretenimiento	10	9	2	21	2,28
Otros servicios	14	3	0	17	1,84
Actividades de los hogares como empleadores de personal doméstico; actividades de los hogares como productores de bienes y servicios para uso propio	1	0	0	1	0,11
Actividades de organizaciones y organismos extraterritoriales	1	0	0	1	0,11
Total	548	304	71	923	100,00

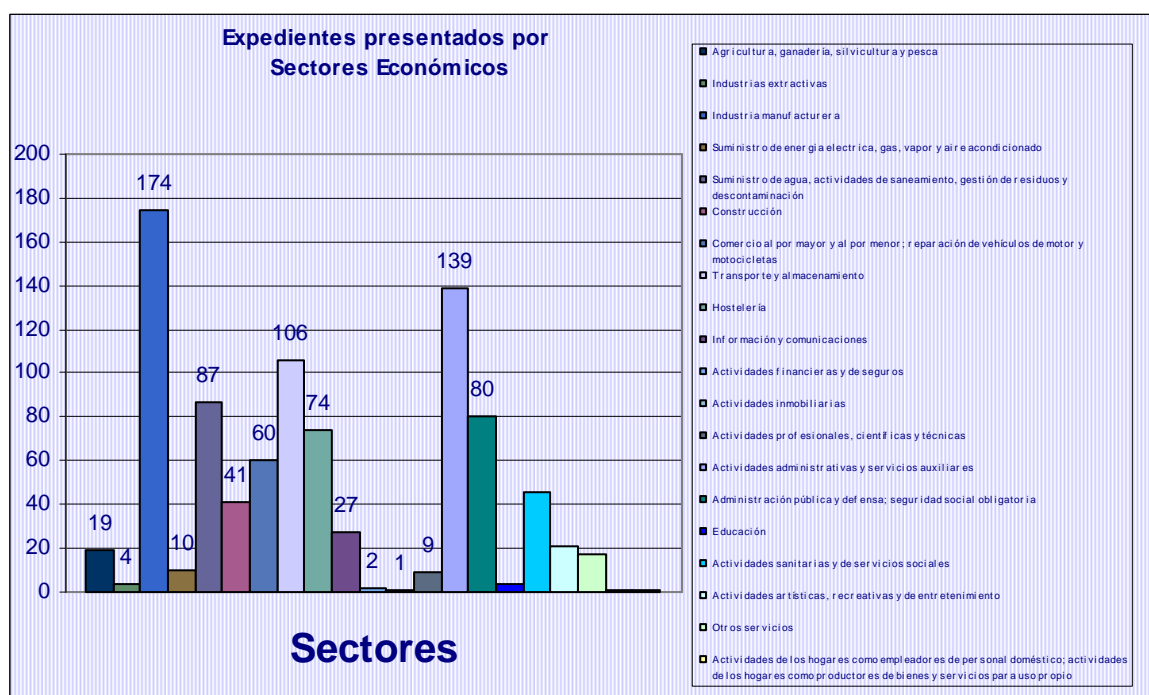

I.5.1. Desglose de los sectores Ind. Manufactureras y Otras Actividades

Resumen de procedimientos presentados por sectores económicos afectados y por tipo de procedimiento(Actividades de Ind. Manufactureras)					
Sectores Económicos	Previos a la vía judicial	Previos a convocatoria de huelga	Otros	Total	%
Industria de la alimentación	13	3	2	18	10,34
Fabricación de bebidas	2	1	0	3	1,72
Industria textil	2	0	0	2	1,15
Industria de la madera y del corcho, excepto muebles; cestería y espartería	3	7	1	11	6,32
Industria del papel	2	0	0	2	1,15
Artes gráficas y reproducción de soportes grabados	0	2	0	2	1,15
Coquerías y refino de petróleo	2	0	0	2	1,15
Industria química	10	6	3	19	10,92
Fabricación de otros productos minerales no metálicos	5	2	1	8	4,60
Metalurgia; fabricación de productos de hierro, acero y ferroaleaciones	18	20	11	49	28,16
Fabricación de productos metálicos, excepto maquinaria y equipo	7	7	0	14	8,05
Fabricación de productos informáticos, electrónicos y ópticos	2	0	0	2	1,15
Fabricación de material y equipo eléctrico	1	2	2	5	2,87
Fabricación de maquinaria y equipo n.c.o.p.	4	1	1	6	3,45
Fabricación de vehículos de motor, remolques y semirremolques	3	1	0	4	2,30
Fabricación de otro material de transporte	1	0	0	1	0,57
Fabricación de muebles	1	2	3	6	3,45
Otras industrias manufactureras	2	0	0	2	1,15
Reparación e instalación de maquinaria y equipo	12	6	0	18	10,34
Total	90	60	24	174	100,00

Resumen de procedimientos presentados por sectores económicos afectados y por tipo de procedimiento(Otras Actividades)					
Sectores Económicos	Previos a la vía judicial	Previos a convocatoria de huelga	Otros	Total	%
Actividades asociativas	2	0	0	2	11,76
Otros servicios personales	12	3	0	15	88,24
Total	14	3	0	17	100,00

**Expedientes presentados por
Sectores Económicos (Ind. Manufactureras)**

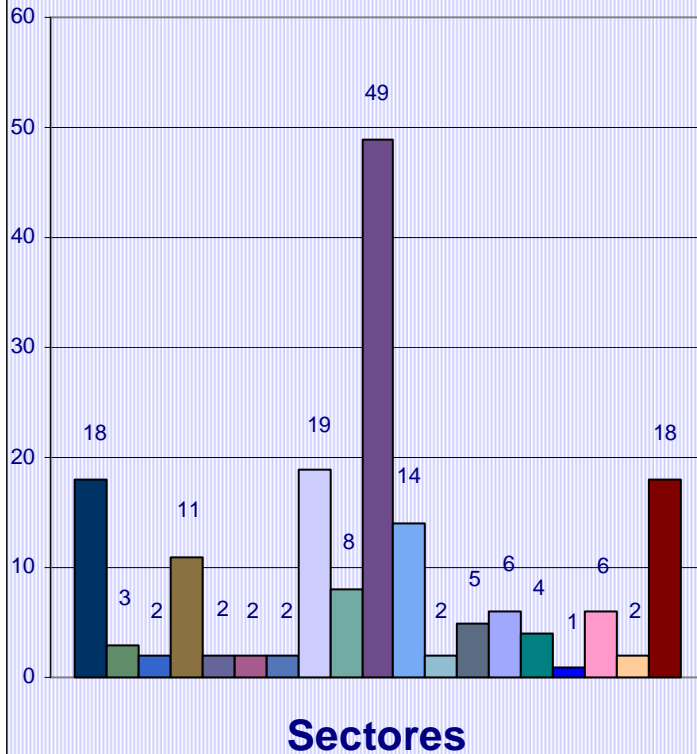

- Industria de la alimentación
- Fabricación de bebidas
- Industria textil
- Industria de la madera y del corcho, excepto muebles; cestería y espartería
- Industria del papel
- Artes gráficas y reproducción de soportes grabados
- Coquerías y refino de petróleo
- Industria química
- Fabricación de otros productos minerales no metálicos
- Metalurgia; fabricación de productos de hierro, acero y ferroaleaciones
- Fabricación de productos metálicos, excepto maquinaria y equipo
- Fabricación de productos informáticos, electrónicos y ópticos
- Fabricación de material y equipo eléctrico
- Fabricación de maquinaria y equipo n.c.o.p.
- Fabricación de vehículos de motor, remolques y semirremolques
- Fabricación de otro material de transporte
- Fabricación de muebles
- Otras industrias manufactureras
- Reparación e instalación de maquinaria y equipo

**Expedientes presentados por
Sectores Económicos (Otras Actividades)**

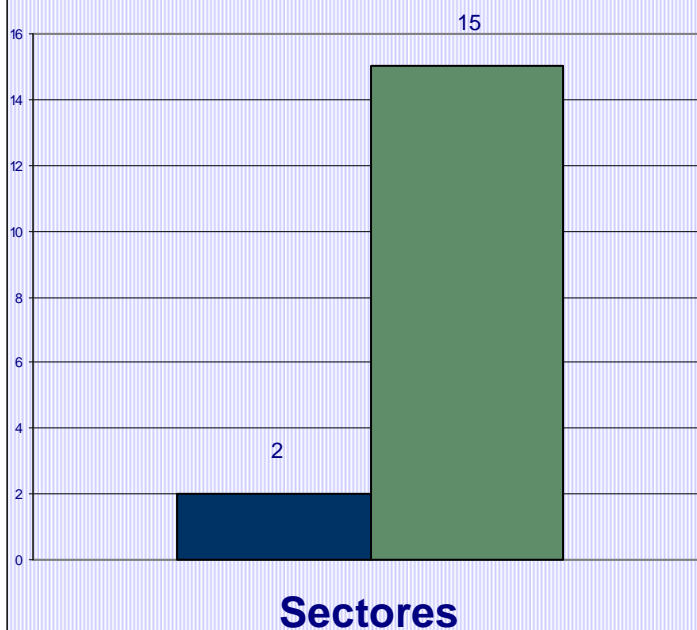

- Actividades asociativas
- Otros servicios personales

I.5.2. Desglose de Otros Procedimientos

Resumen de procedimientos presentados por sectores económicos afectados y por tipo de procedimiento					
Sectores Económicos	Determinación de servicios de seguridad y mantenimiento	General	Arbitraje	Total	%
Agricultura, ganadería, silvicultura y pesca	0	2	0	2	2,8169
Industrias extractivas	1	0	0	1	1,4085
Industria manufacturera	0	23	1	24	33,803
Suministro de energía eléctrica, gas, vapor y aire acondicionado	0	3	0	3	4,2254
Suministro de agua, actividades de saneamiento, gestión de residuos y descontaminación	0	7	0	7	9,8592
Construcción	0	8	0	8	11,268
Comercio al por mayor y al por menor; reparación de vehículos de motor y motocicletas	0	4	1	5	7,0423
Transporte y almacenamiento	0	2	0	2	2,8169
Hostelería	0	4	0	4	5,6338
Información y comunicaciones	0	1	0	1	1,4085
Actividades administrativas y servicios auxiliares	0	5	0	5	7,0423
Administración pública y defensa; seguridad social obligatoria	0	2	1	3	4,2254
Educación	0	1	0	1	1,4085
Actividades sanitarias y de servicios sociales	0	3	0	3	4,2254
Actividades artísticas, recreativas y de entretenimiento	0	2	0	2	2,8169
Total	1	67	3	71	100

I.5.3. Ámbito en función de actividades económicas (motivaciones)

Resumen de procedimientos presentados por sectores económicos afectados y por motivaciones										
Sectores Económicos	Negociación Convenio	Aplic. e interp. convenios	Aplic. e interp. normas	Modif. de Condiciones de Trabajo	Serv. de seguridad y mant.	Acuer-do SERCLA	Despi-dos colect. y plurales	Impago de salarios	Servicios mínimos	Total
Agricultura, ganadería, silvicultura y pesca	3	9	3	3	0	0	0	1	0	19
Industrias extractivas	0	1	0	0	1	0	0	2	0	4
Industria manufacturera	14	78	23	14	0	8	9	28	0	174
Suministro de energía eléctrica, gas, vapor y aire acondicionado	3	3	2	1	0	0	0	1	0	10
Suministro de agua, actividades de saneamiento, gestión de residuos y descontaminación	11	41	15	5	0	0	0	15	0	87
Construcción	4	13	3	1	1	0	3	16	0	41
Comercio al por mayor y al por menor; reparación de vehículos de motor y motocicletas	5	23	14	4	0	1	1	12	0	60
Transporte y almacenamiento	7	50	19	7	1	4	2	16	0	106
Hostelería	5	39	18	4	0	2	2	4	0	74
Información y comunicaciones	3	6	7	3	0	0	8	0	0	27
Actividades financieras y de seguros	1	1	0	0	0	0	0	0	0	2
Actividades inmobiliarias	0	0	1	0	0	0	0	0	0	1
Actividades profesionales, científicas y técnicas	0	6	2	0	0	0	0	1	0	9
Actividades administrativas y servicios auxiliares	10	77	22	6	0	1	1	22	0	139
Administración pública y defensa; seguridad social obligatoria	3	45	14	5	0	1	0	12	0	80
Educación	1	3	0	0	0	0	0	0	0	4
Actividades sanitarias y de servicios sociales	1	23	3	5	0	1	1	12	0	46
Actividades artísticas, recreativas y de entretenimiento	2	10	7	0	0	0	1	1	0	21
Otros servicios	1	8	1	5	0	0	1	1	0	17
Actividades de los hogares como empleadores de personal doméstico; actividades de los hogares	0	1	0	0	0	0	0	0	0	1
Actividades de organizaciones y organismos extraterritoriales	0	1	0	0	0	0	0	0	0	1
Total	74	438	154	63	3	18	29	144	0	923

I.6. Promoción

Resumen provincial de expedientes presentados y promotores de los mismos									
Ámbito Geográfico	Empresa	Conjunto (Empresa y Trabajadores)	Representación unitaria	CC.OO.	U.G.T.	CC.OO. y U.G.T.	Otros Sindicatos	Representación unitaria y Sindicatos	Total
Almería	1	0	27	20	19	0	14	1	82
Cádiz	10	1	64	34	24	13	15	13	174
Córdoba	1	1	6	17	28	9	0	0	62
Granada	9	0	40	27	21	7	8	0	112
Huelva	0	0	24	24	13	2	1	3	67
Jaén	10	1	15	11	7	2	3	0	49
Málaga	3	0	15	54	68	5	35	11	191
Sevilla	2	1	34	33	51	3	19	21	164
Interprovincial	0	0	3	10	5	0	4	0	22
Total	36	4	228	230	236	41	99	49	923

Desglose provincia de Cádiz

Resumen provincial de expedientes presentados y promotores de los mismos									
Sede	Empresa	Conjunto (Empresa y Trabajadores)	Representación unitaria	CC.OO.	U.G.T.	CC.OO. y U.G.T.	Otros Sindicatos	Representación unitaria y Sindicatos	Total
Cádiz	3	0	23	13	3	5	1	5	53
Algeciras	5	0	17	10	15	6	13	2	68
Jerez	2	1	24	11	6	2	1	6	53
Total	10	1	64	34	24	13	15	13	174

PROMOCIÓN DE EXPEDIENTES

Nº de Expedientes

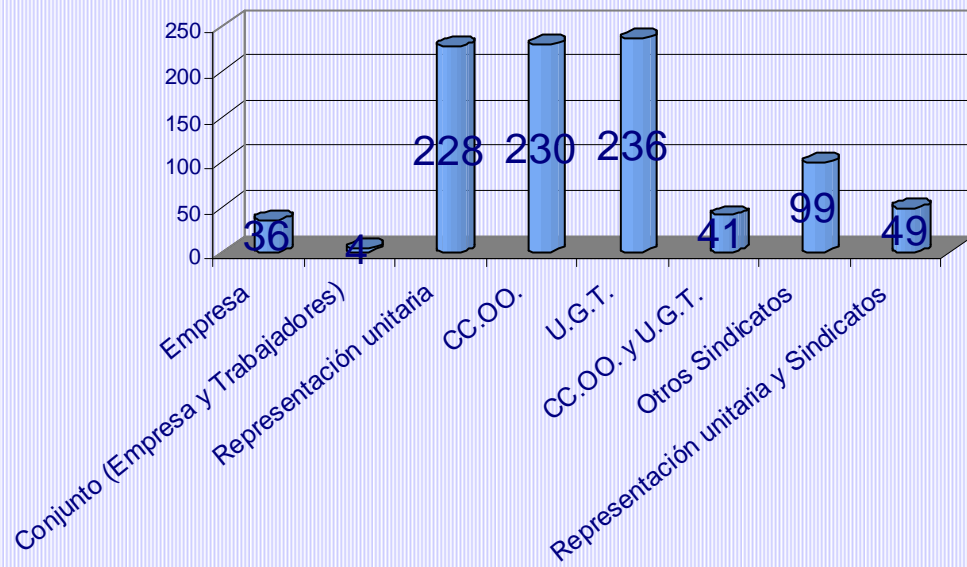

I.7. Motivación

Expedientes presentados por motivaciones: Afectación						
	Expedientes		Empresas		Trabajadores	
	Nº	%	Nº	%	Nº	%
Negociación de Convenio	74	8,02	9.332	23,55	100.084	27,17
Aplicación e interpretación de convenios	438	47,45	29.637	74,79	214.086	58,12
Aplicación e interpretación de normas	154	16,68	324	0,82	29.173	7,92
Modificación de Condiciones de Trabajo	63	6,83	66	0,17	3.904	1,06
Despidos colectivos y plurales	29	3,14	79	0,20	5.077	1,38
Servicios de seguridad y mantenimiento	3	0,33	3	0,01	606	0,16
Acuerdo SERCLA	18	1,95	18	0,05	1.725	0,47
Impago de salarios	144	15,60	167	0,42	13.696	3,72
Total	923	100,00	39.626	100,00	368.351	100,00

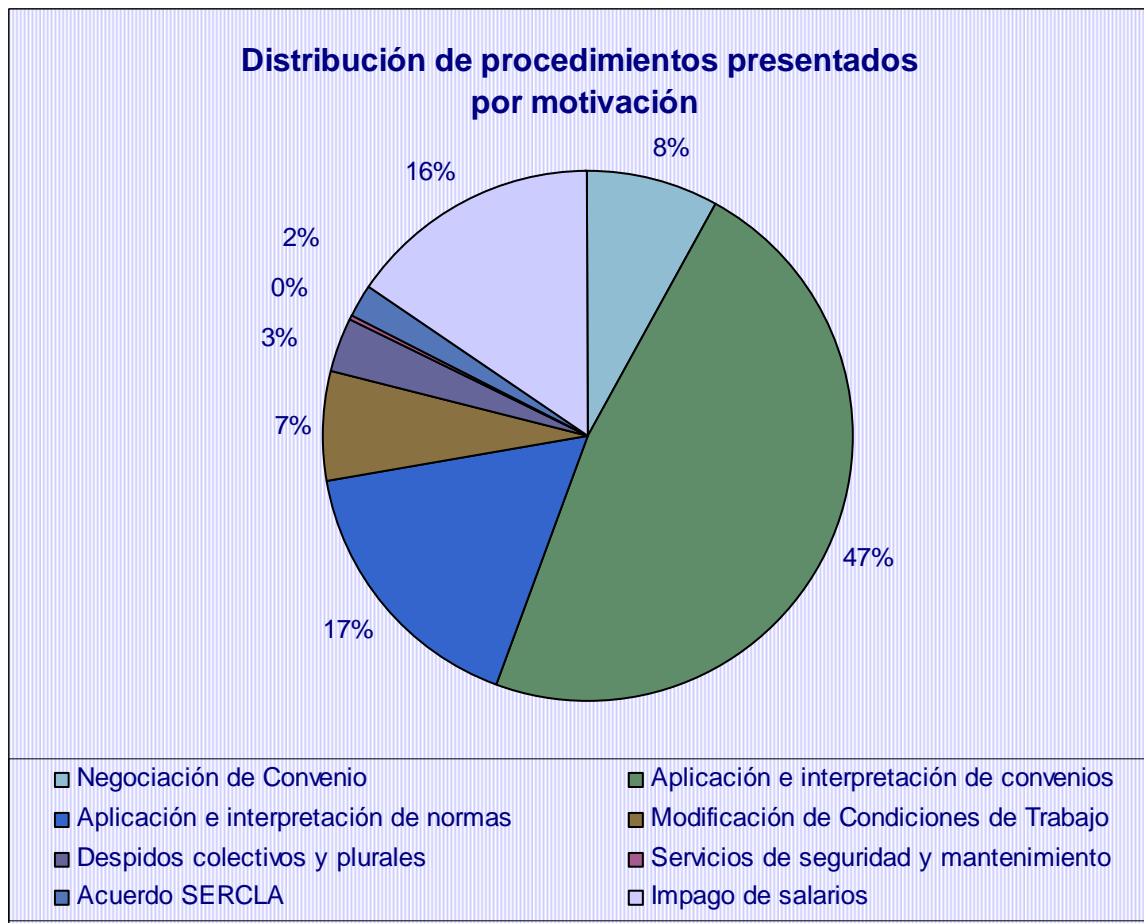

I.8. Ámbito privado/público

Resumen provincial de expedientes presentados por ámbito privado/público

Ámbito	Privado			Público		
	Exped.	Empresas	Trabaj.	Exped.	Empresas	Trabaj.
Almería	40	140	7.261	42	42	8.313
Cádiz	143	2.199	34.574	31	41	6.362
Córdoba	58	14.955	53.154	4	4	1.107
Granada	90	13.716	97.147	22	22	2.971
Huelva	47	6.142	52.179	20	20	1.438
Jaén	39	675	11.192	10	10	1.175
Málaga	186	1.257	49.468	5	5	453
Sevilla	139	314	14.021	25	39	12.607
Interprov.	9	25	2.992	13	20	11.937
Total	751	39.423	321.988	172	203	46.363

Distribución de expedientes presentados por ámbito privado / público

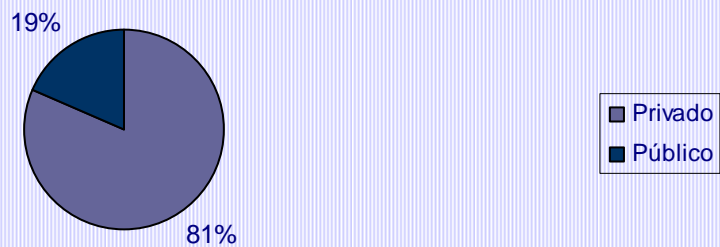

Distribución de empresas afectadas por ámbito privado / público de los expedientes presentados



Distribución de trabajadores afectados por ámbito privado / público de los expedientes presentados

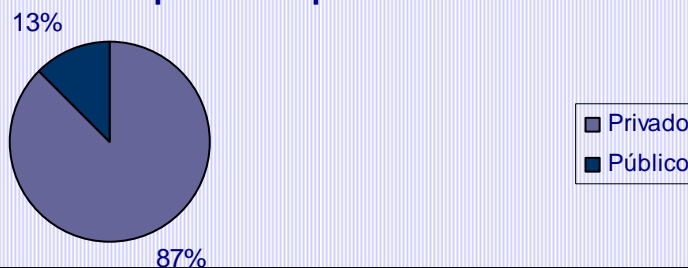

I.8.1. Desglose del ámbito Público

Resumen provincial de expedientes presentados por ámbito público					
Ámbito Público	Administración Estatal	Administración Autonómica	Administración Local	Empresas Públicas	Otros
Almería	0	1	12	2	27
Cádiz	0	1	17	11	2
Córdoba	0	1	3	0	0
Granada	0	0	2	4	16
Huelva	0	1	5	3	11
Jaén	0	2	7	1	0
Málaga	0	0	5	0	0
Sevilla	0	0	10	12	3
Interprovincial	0	4	0	9	0
Total	0	10	61	42	59

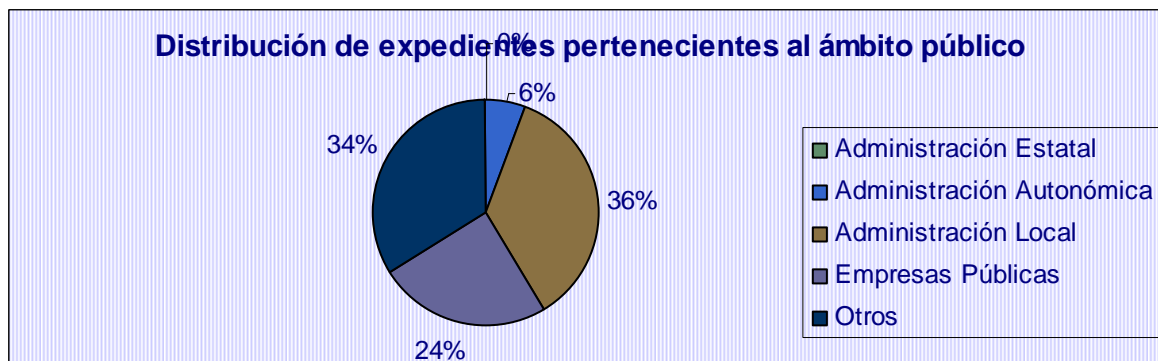

II. TRAMITACIÓN DE EXPEDIENTES

Resumen provincial de procedimientos presentados y estados de los mismos							
Ámbito Geográf.	Conciliación-Mediación			Arbitrajes			Total
	En tramitación (C.C.M.)	Tramitación no efectiva (C.C.M.)	Tramitación efectiva (C.C.M.)	En tramitación (Arb.)	No Tramitado (Arb.)	Concluidos (Arb.)	
Almería	2	33	47	0	0	0	82
Cádiz	5	34	135	0	0	0	174
Córdoba	1	19	41	0	0	1	62
Granada	5	27	80	0	0	0	112
Huelva	6	15	46	0	0	0	67
Jaén	4	8	37	0	0	0	49
Málaga	35	48	108	0	0	0	191
Sevilla	2	37	124	0	0	1	164
Interprovincial	1	7	14	0	0	0	22
Parciales	61	228	632	0	0	2	923
Total	921			2			

Estado global de los expedientes presentados

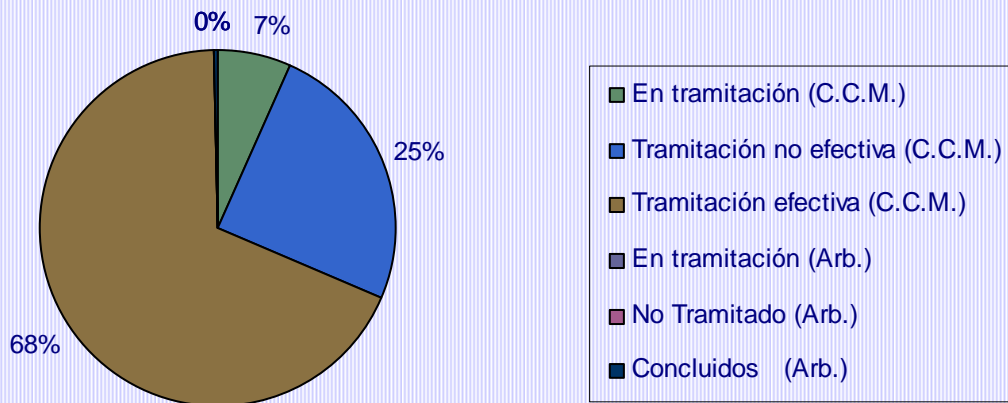

Tramitaciones efectivas realizadas por ámbito geográfico: Afectación						
Ámbito	Expedientes	%	Empresas	%	Trabajadores	%
Almería	47	7,4	147	0,5	8.509	2,9
Cádiz	135	21,4	2.134	6,7	34.644	11,7
Córdoba	41	6,5	8.240	26,0	28.480	9,6
Granada	80	12,7	13.486	42,6	91.603	30,9
Huelva	46	7,3	6.141	19,4	52.687	17,7
Jaén	37	5,9	174	0,5	6.526	2,2
Málaga	108	17,1	1.039	3,3	39.596	13,3
Sevilla	124	19,6	293	0,9	23.866	8,0
Interprovincial	14	2,2	30	0,1	10.952	3,7
Total	632	100,0	31.684	100,0	296.863	100,0

Desglose provincia de Cádiz

Tramitaciones efectivas realizadas por ámbito geográfico: Afectación						
Sede	Expedientes	%	Empresas	%	Trabajadores	%
Cádiz	35	25,9	1.997	93,6	20.504	59,2
Algeciras	55	40,7	62	2,9	8.960	25,9
Jerez	45	33,3	75	3,5	5.180	15,0
Total	135	100,0	2.134	100,0	34.644	100,0

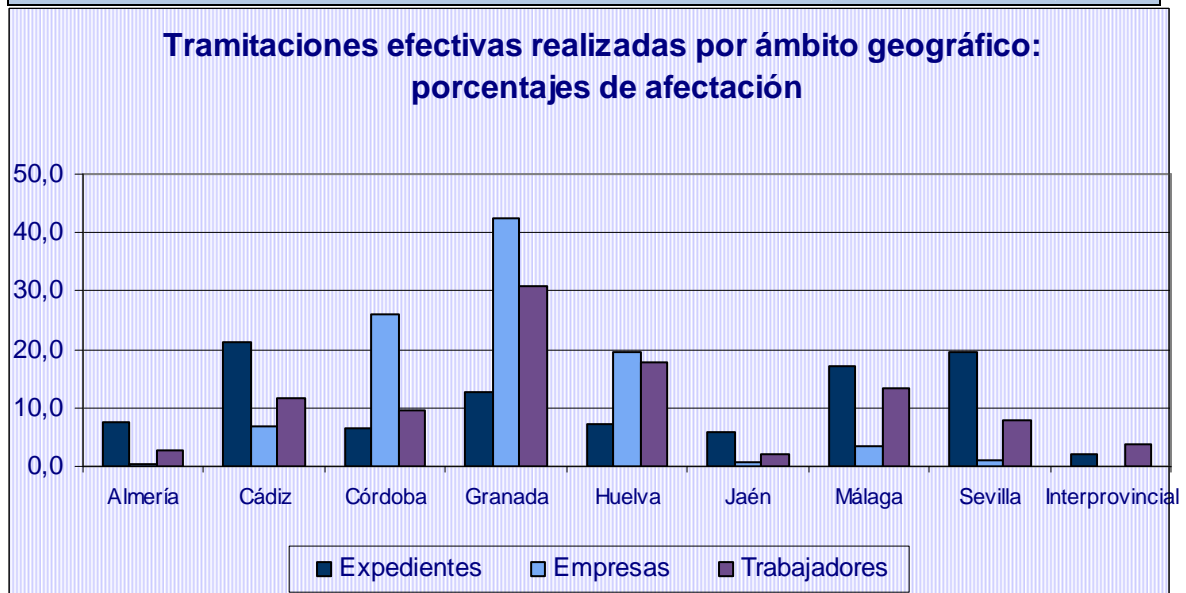

Tramitaciones realizadas por ámbito geográfico				
Ámbito	Efectivas	%	No Efectivas	%
Almería	47	58,75	33	41,25
Cádiz	135	79,88	34	20,12
Córdoba	41	68,33	19	31,67
Granada	80	74,77	27	25,23
Huelva	46	75,41	15	24,59
Jaén	37	82,22	8	17,78
Málaga	108	69,23	48	30,77
Sevilla	124	77,02	37	22,98
Interprovincial	14	66,67	7	33,33
Total	632	73,49	228	26,51

Tramitación efectiva por provincias		
Ámbito Geográf.	Promedio sesiones (número)	Promedio de duración (minutos)
Almería	1,34	59,11
Cádiz	1,66	189,08
Córdoba	1,68	140,37
Granada	1,38	99,65
Huelva	1,48	110,54
Jaén	1,46	90,95
Málaga	1,34	96,11
Sevilla	1,26	82,00
Interprovincial	1,43	79,36
Total	1,44	114,15

Tramitación efectiva público/privado		
Público/Privado	Promedio sesiones (número)	Promedio de duración (minutos)
Público	1,35	79,22
Privado	1,46	121,67
Total	1,44	114,15

Tramitación efectiva por motivaciones		
Motivaciones	Promedio sesiones (número)	Promedio de duración (minutos)
Negociación de Convenio	1,62	200,80
Aplicación e interpretación de convenios	1,45	111,28
Aplicación e interpretación de normas	1,43	97,08
Modificación de Condiciones de Trabajo	1,52	119,24
Despidos colectivos y plurales	1,05	106,19
Servicios mínimos	0,00	0,00
Servicios de seguridad y mantenimiento	1,00	20,00
Acuerdo SERCLA	1,35	127,94
Impago de salarios	1,39	89,57
Total	1,44	114,15

Tramitación efectiva por procedimientos		
Procedimientos	Promedio sesiones (número)	Promedio de duración (minutos)
Previo a vía judicial	1,46	91,66
Previo a huelga	1,44	150,79
Determinación de servicios de seguridad y mantenimiento	1,00	10,00
General	1,27	116,35
Otros procedimientos: arbitraje	0,00	0,00
Total	1,44	114,15

II.1. Tramitaciones no efectivas

TRAMITACIONES NO EFECTIVAS			
Causa	Procedimientos	Empresas afectadas	Trabajadores afectados
Archivado por falta de subsanación	5	5	313
Archivado por incumplimiento de plazos	7	7	566
Desistido: incomparecencia de la parte actora	14	15	1.839
Desistido: petición de la parte actora	57	1.939	19.410
Desistimiento por desconvocatoria de huelga	10	10	1.135
No competencia SERCLA	2	2	419
Intentado sin efecto	133	401	25.119
Total	228	2.379	48.801

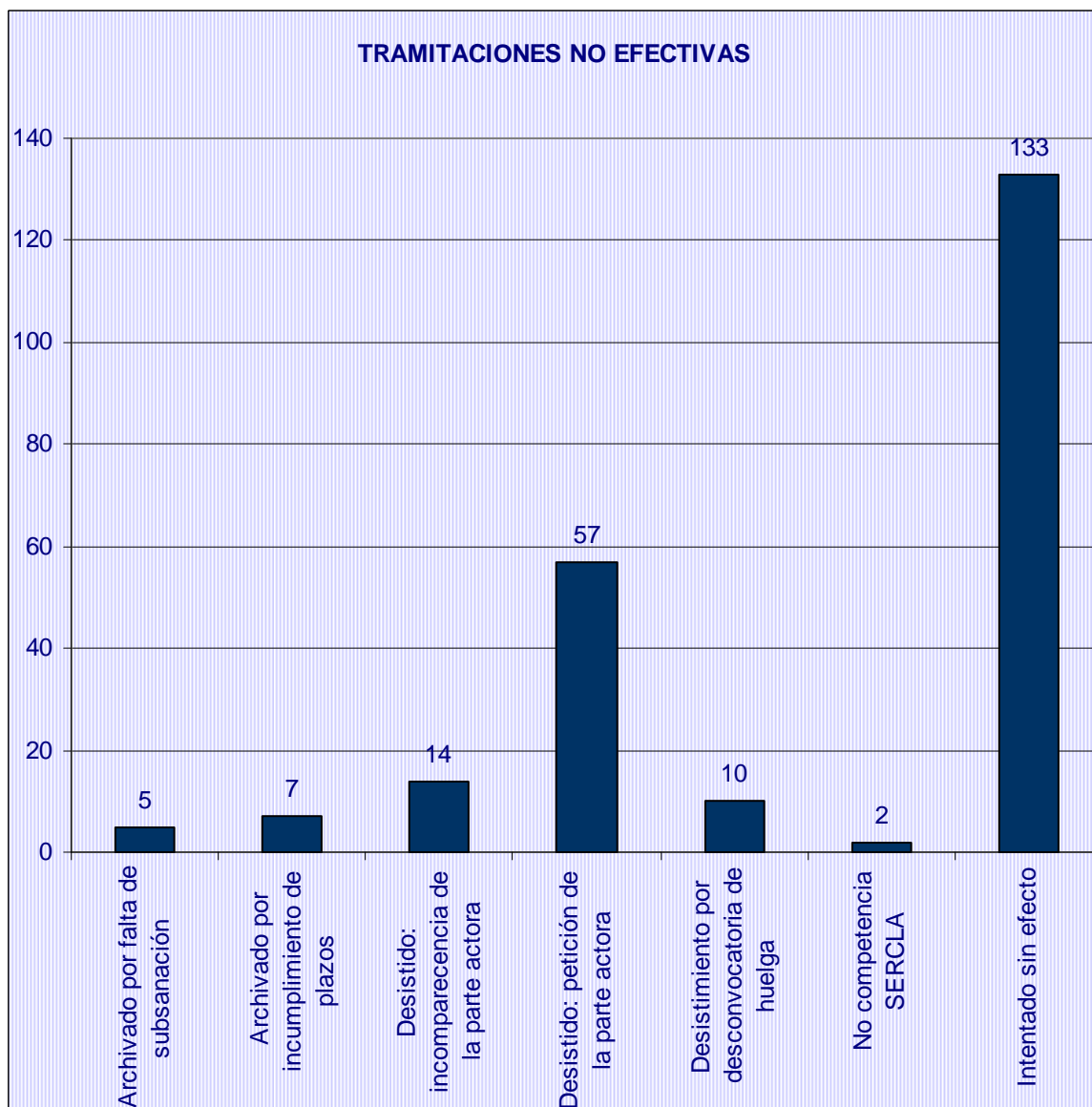

Tramitaciones no efectivas: comparativa interanual				
Causas	2010		2011	
	Nº	%	Nº	%
Archivado por falta de subsanación	6	0,58	5	0,54
Archivado por incumplimiento de plazos	1	0,10	7	0,76
Desistido: incomparecencia de la parte actora	11	1,06	14	1,52
Desistido: petición de la parte actora	51	4,94	57	6,18
Desistimiento por desconvocatoria de huelga	18	1,74	10	1,08
Imposib. Celebración: excepciones procedimentales	0	0,00	0	0,00
Imposib. Celebración: no constitución de la C.C.M.	2	0,19	0	0,00
Intentado sin efecto	164	15,88	133	14,41
No competencia SERCLA	1	0,10	2	0,22
Total	254	24,59	228	24,71

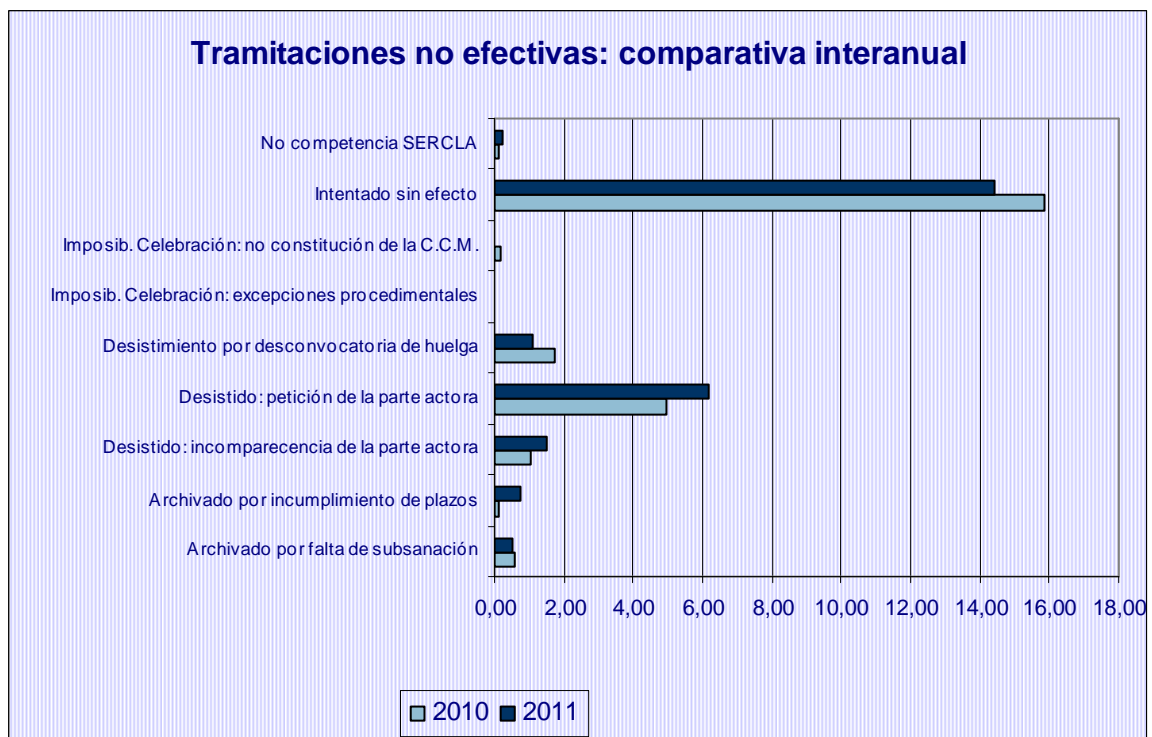

Resumen provincial de expedientes intentados sin efecto por ámbito público					
Ámbito Público	Administración Estatal	Administración Autonómica	Administración Local	Empresas Públicas	Otros
Almería	0	0	0	1	8
Cádiz	0	0	2	2	0
Córdoba	0	0	0	0	0
Granada	0	0	1	0	6
Huelva	0	0	1	0	3
Jaén	0	0	0	0	0
Málaga	0	0	1	0	0
Sevilla	0	0	3	1	1
Interprovincial	0	1	0	4	0
Total	0	1	8	8	18

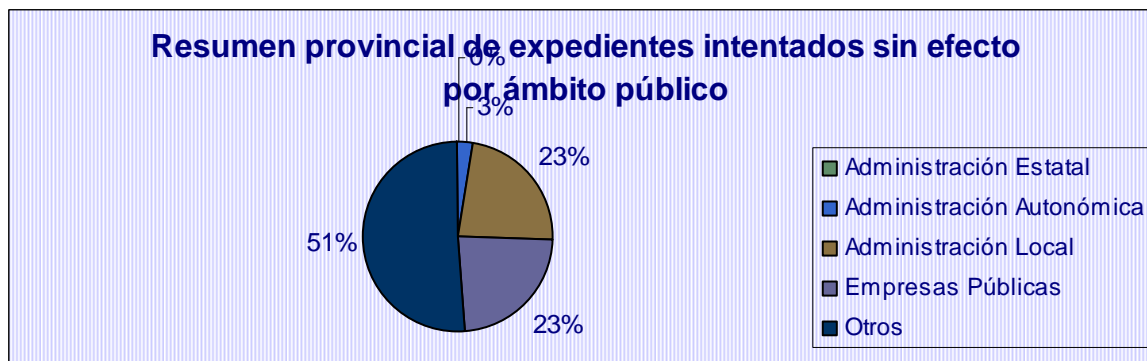

II.1.1. Expedientes intentados sin efecto

Resumen provincial de expedientes intentados sin efecto por tipos de procedimientos				
Ámbito Geográf.	Previos a la vía judicial	Previos a convocatorias de huelga	Otros procedimientos	Total
Almería	10	5	3	18
Cádiz	8	10		18
Córdoba	5	3		8
Granada	15	2	1	18
Huelva	6	3		9
Jaén	1		1	2
Málaga	29	6		35
Sevilla	14	6		20
Interprovincial	5			5
Total	93	35	5	133

Desglose provincia de Cádiz

Resumen provincial de expedientes intentados sin efecto por tipos de procedimientos				
Sede	Previos a la vía judicial	Previos a convocatorias de huelga	Otros procedimientos	Total
Cádiz	4	5	0	9
Algeciras	3	3	0	6
Jerez	1	2	0	3
Total	8	10	0	18

Expedientes intentados sin efecto (% sobre el total de presentados)

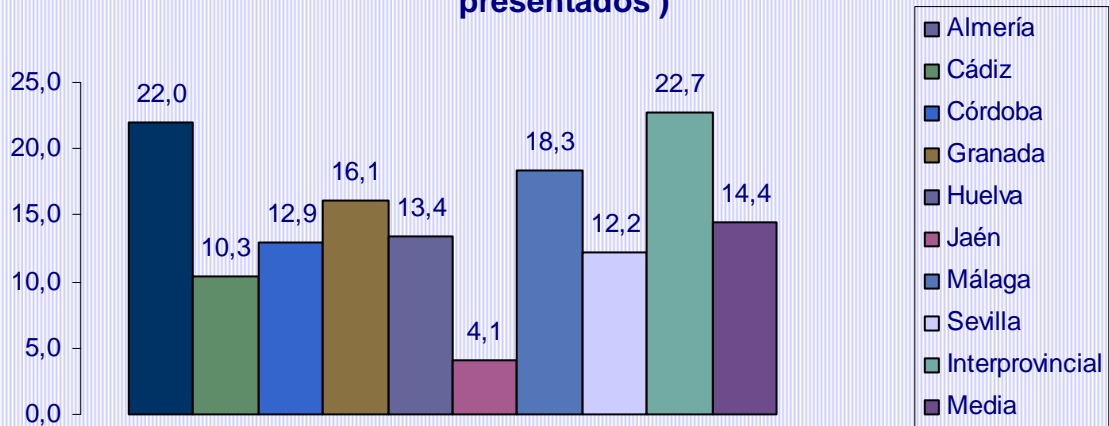

Expedientes intentados sin efecto: tipos de procedimientos

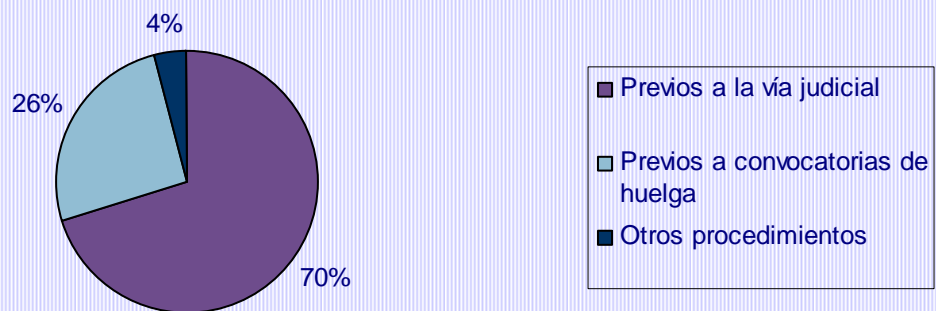

Resumen de procedimientos intentados sin efecto por sectores económicos afectados y por tipo público					
Ámbito Público	Estado	Comunidad autónoma	Administración Local	Empresas Públicas	Otros
Suministro de agua, actividades de saneamiento, gestión de residuos y descontaminación	0	0	1	2	7
Transporte y almacenamiento	0	0	0	2	0
Actividades administrativas y servicios auxiliares	0	0	0	0	9
Administración pública y defensa; seguridad social obligatoria	0	1	7	4	0
Actividades sanitarias y de servicios sociales	0	0	0	0	1
Actividades artísticas, recreativas y de entretenimiento	0	0	0	0	1
Total	0	1	8	8	18

II.1.1.2. Desglose de Otros Procedimientos

Resumen provincial de expedientes intentados sin efecto por tipos de procedimientos				
Ámbito Geográf.	Determinación de servicios de seguridad y mantenimiento	General	Arbitraje	Total
Almería	0	3	0	3
Cádiz	0	0	0	0
Córdoba	0	0	0	0
Granada	0	1	0	1
Huelva	0	0	0	0
Jaén	0	1	0	1
Málaga	0	0	0	0
Sevilla	0	0	0	0
Interprovincial	0	0	0	0
Total	0	5	0	5

Resumen de procedimientos intentados sin efecto por sectores económicos afectados y por tipo de procedimiento					
Sectores Económicos	Previos a la vía judicial	Previos a convocatoria de huelga	Otros	Total	%
Agricultura, ganadería, silvicultura y pesca	3	0	0	3	2,26
Industrias extractivas	1	0	0	1	0,75
Industria manufacturera	5	8	2	15	11,28
Suministro de energía eléctrica, gas, vapor y aire acondicionado	1	0	0	1	0,75
Suministro de agua, actividades de saneamiento, gestión de residuos y descontaminación	9	5	2	16	12,03
Construcción	0	1	0	1	0,75
Comercio al por mayor y al por menor; reparación de vehículos de motor y motocicletas	2	1	0	3	2,26
Transporte y almacenamiento	12	3	0	15	11,28
Hostelería	13	1	0	14	10,53
Información y comunicaciones	2	1	0	3	2,26
Actividades financieras y de seguros	1	0	0	1	0,75
Actividades administrativas y servicios auxiliares	24	9	0	33	24,81
Administración pública y defensa; seguridad social obligatoria	12	2	0	14	10,53
Educación	0	1	0	1	0,75
Actividades sanitarias y de servicios sociales	6	0	0	6	4,51
Actividades artísticas, recreativas y de entretenimiento	1	3	1	5	3,76
Actividades de organizaciones y organismos extraterritoriales	1	0	0	1	0,75
Total	93	35	5	133	100,00

Resumen provincial de expedientes intentados sin efecto por ámbito privado/público

Ámbito	Privado			Público		
	Exped.	Empresas	Trabaj.	Exped.	Empresas	Trabaj.
Almería	9	9	4.881	9	9	1.491
Cádiz	14	71	2.311	4	5	1.434
Córdoba	8	8	610	0	0	0
Granada	11	60	4.280	7	7	535
Huelva	5	5	108	4	4	427
Jaén	2	2	58	0	0	0
Málaga	34	174	4.433	1	1	30
Sevilla	16	30	811	4	4	163
Interprov.	0	0	0	5	12	3.547
Total	99	359	17.492	34	42	7.627

Distribución de expedientes intentados sin efecto por ámbito privado / público



Distribución de empresas afectadas por ámbito privado / público de los expedientes intentados sin efecto

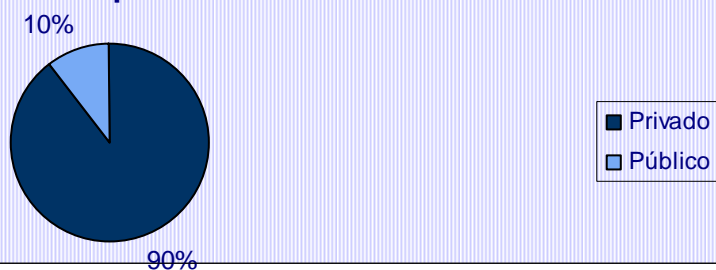

Distribución de trabajadores afectados por ámbito privado / público de los expedientes intentados sin efecto



II.2. Carácter obligatorio/facultativo de los expedientes

Presentación de Expedientes	Expedientes	Porcentaje
Expedientes presentados	923	100,00
Previos a la vía judicial	548	
Huelgas de CCOO y UGT	135	14,63
Total Obligatorios	683	74,00
Total Facultativos	240	26,00
.		
Tramitación de Expedientes	Expedientes	Porcentaje
Tramitaciones efectivas	632	100,00
- Previos a la vía judicial	359	56,80
- Huelgas de CCOO y UGT	112	17,72
Total Obligatorios	471	74,53
Total Facultativos	161	25,47

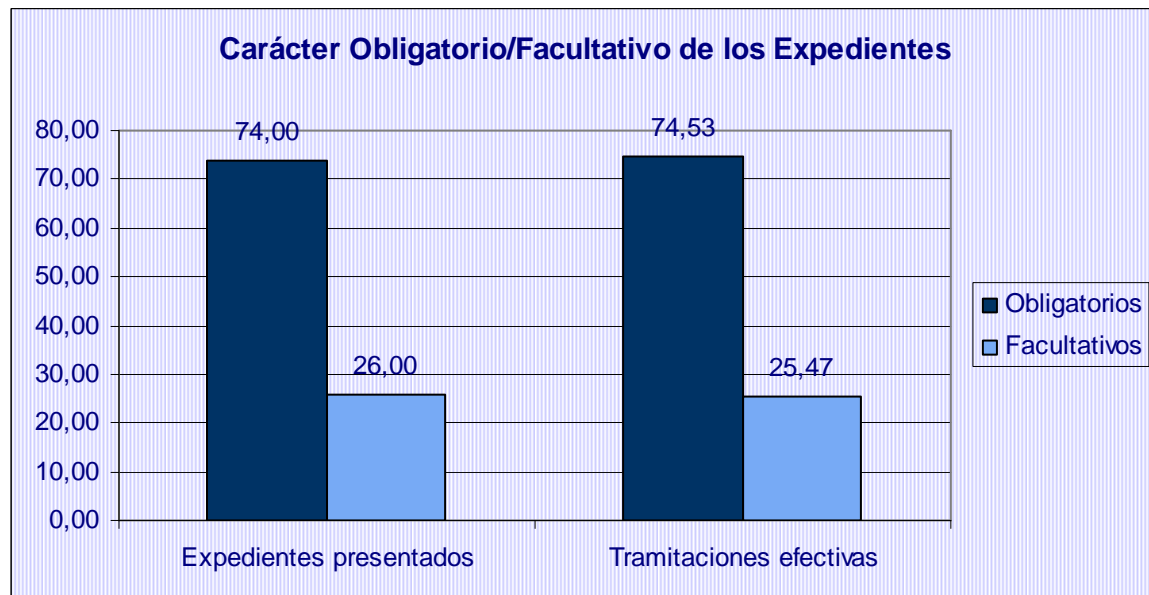

III. RESULTADOS OBTENIDOS

Tramitaciones efectivas						
	Expedientes		Empresas		Trabajadores	
	Nº	%	Nº	%	Nº	%
Concluido con avenencia	316	50,00	17.288	54,56	135.999	45,81
Concluido sin avenencia	316	50,00	14.396	45,44	160.864	54,19

Resultados por ámbito geográfico				
Ámbito Geográf.	Con avenencia	%	Sin avenencia	%
Almería	26	55,32	21	44,68
Cádiz	68	50,37	67	49,63
Córdoba	17	41,46	24	58,54
Granada	47	58,75	33	41,25
Huelva	30	65,22	16	34,78
Jaén	22	59,46	15	40,54
Málaga	53	49,07	55	50,93
Sevilla	51	41,13	73	58,87
Interprovincial	2	14,29	12	85,71
Total	316	50,00	316	50,00

Desglose provincia de Cádiz

Resultados por ámbito geográfico				
Sede	Con avenencia	%	Sin avenencia	%
Cádiz	17	45,95	20	54,05
Algeciras	31	51,67	29	48,33
Jerez	20	40,82	29	59,18
Total	68	46,58	78	53,42

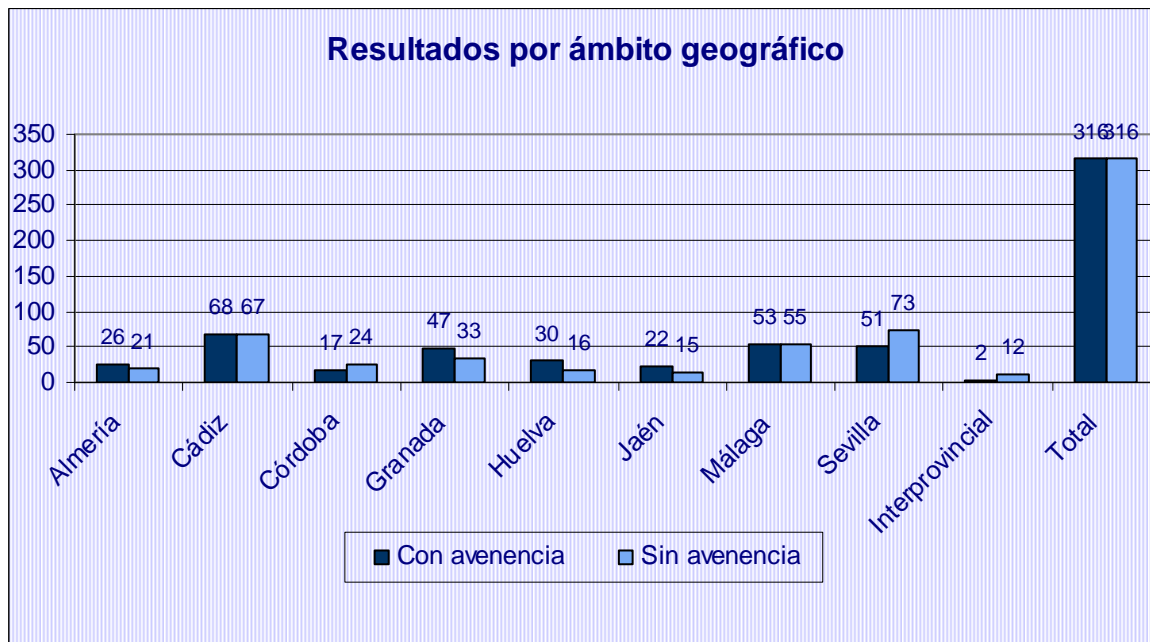

III.0.2. Desglose por obligatorias y facultativas

Tramitaciones efectivas (obligatorias)						
	Expedientes		Empresas		Trabajadores	
	Nº	%	Nº	%	Nº	%
Concluido con avenencia	209	44,37	13.088	47,74	77.662	33,69
Concluido sin avenencia	262	55,63	14.326	52,26	152.880	66,31

Tramitaciones efectivas (facultativas)						
	Expedientes		Empresas		Trabajadores	
	Nº	%	Nº	%	Nº	%
Concluido con avenencia	107	66,46	4.200	98,36	58.337	87,96
Concluido sin avenencia	54	33,54	70	1,64	7.984	12,04

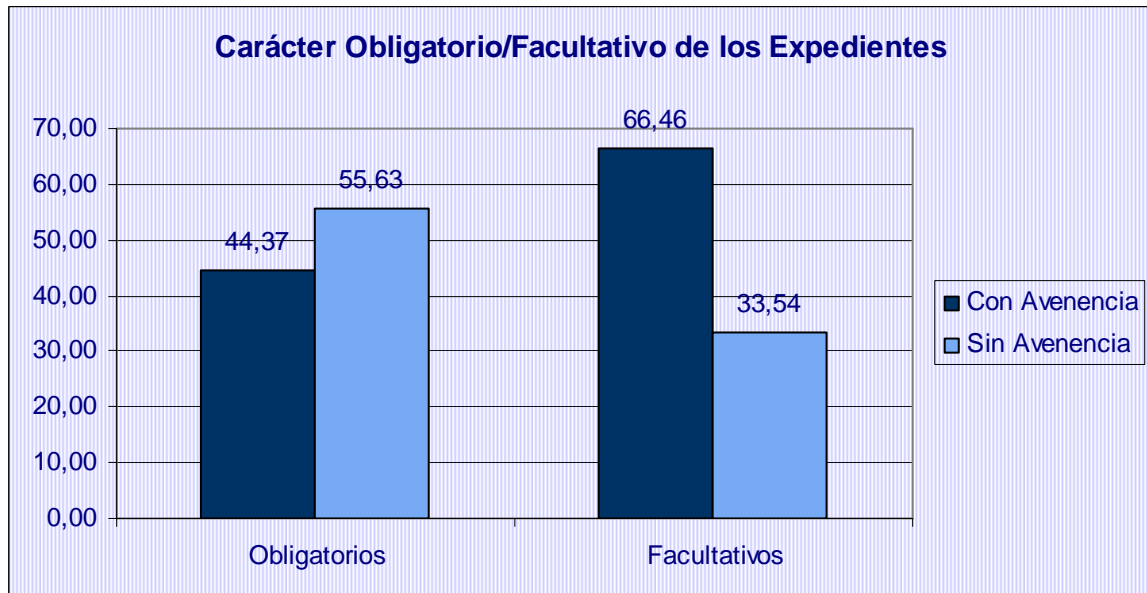

III.1. Ámbito Territorial

Resultados por ámbito territorial				
Ámbito	Con avenencia	%	Sin avenencia	%
Local	218	52,66	196	47,34
Comarcal	12	48,00	13	52,00
Provincial	84	47,46	93	52,54
Interprovincial	2	12,50	14	87,50
Total	316	50,00	316	50,00

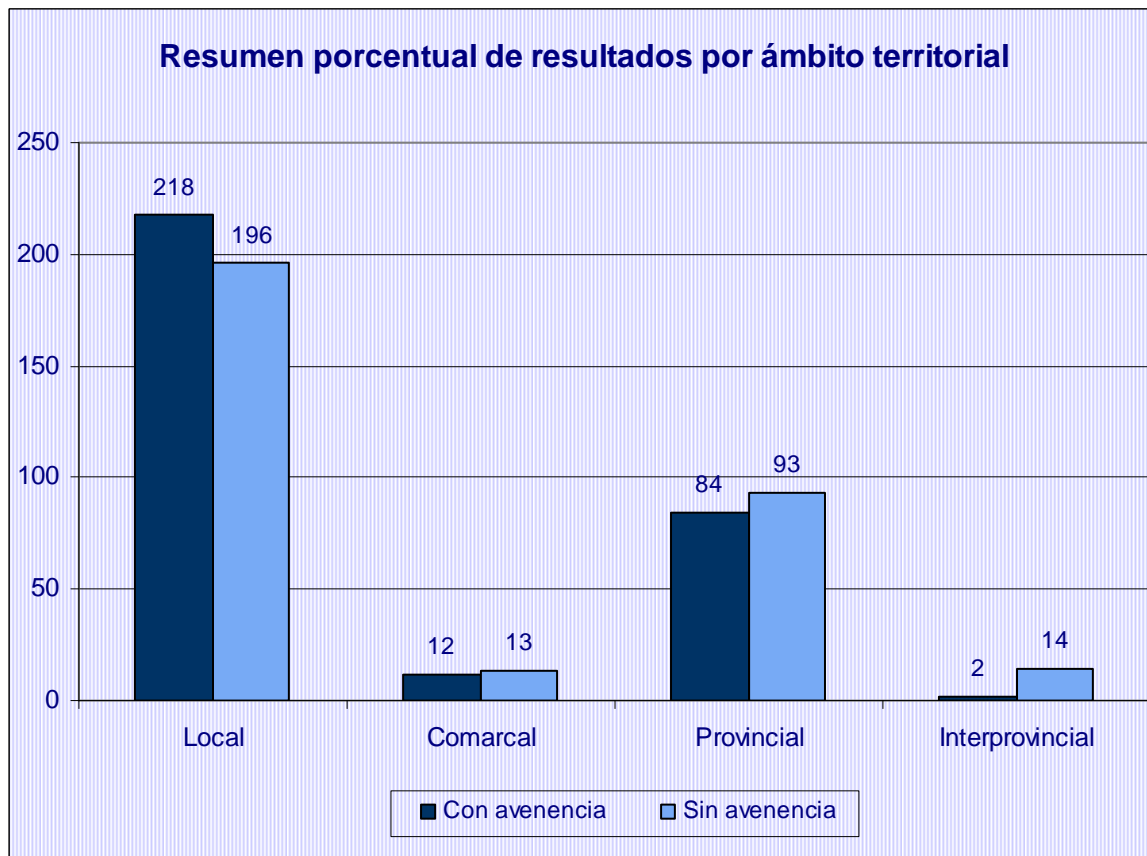

III.2. Ámbito Funcional

Resultados por ámbito funcional				
Ámbito	Con avenencia	%	Sin avenencia	%
Empresa	300	50,00	300	50,00
Sector	16	50,00	16	50,00
Total	316	50,00	316	50,00

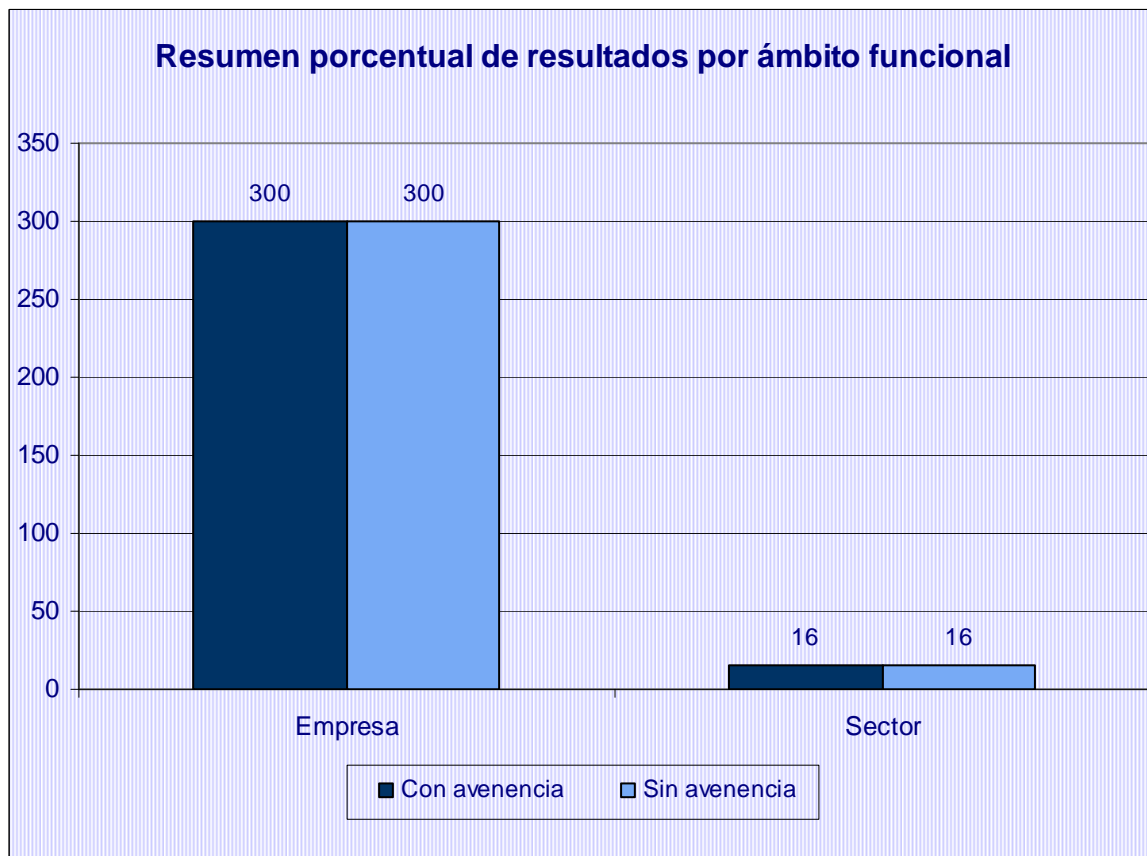

III.2.1. Ámbito Funcional (Previos a huelga)

Resultados por ámbito funcional (Previos a huelga)				
Ámbito	Con avenencia	%	Sin avenencia	%
Empresa	130	60,47	85	39,53
Sector	3	60,00	2	40,00
Total	133	60,45	87	39,55

III.3. Ámbito procedimental

Resultados por modalidades procedimentales				
Modalidades procedimentales	Con avenencia	%	Sin avenencia	%
Previo a vía judicial	145	40,39	214	59,61
Previo a huelga	133	60,45	87	39,55
Determinación de servicios de seguridad y mantenimiento	0	0,00	1	100,00
General	38	73,08	14	26,92
Total	316	50,00	316	50,00

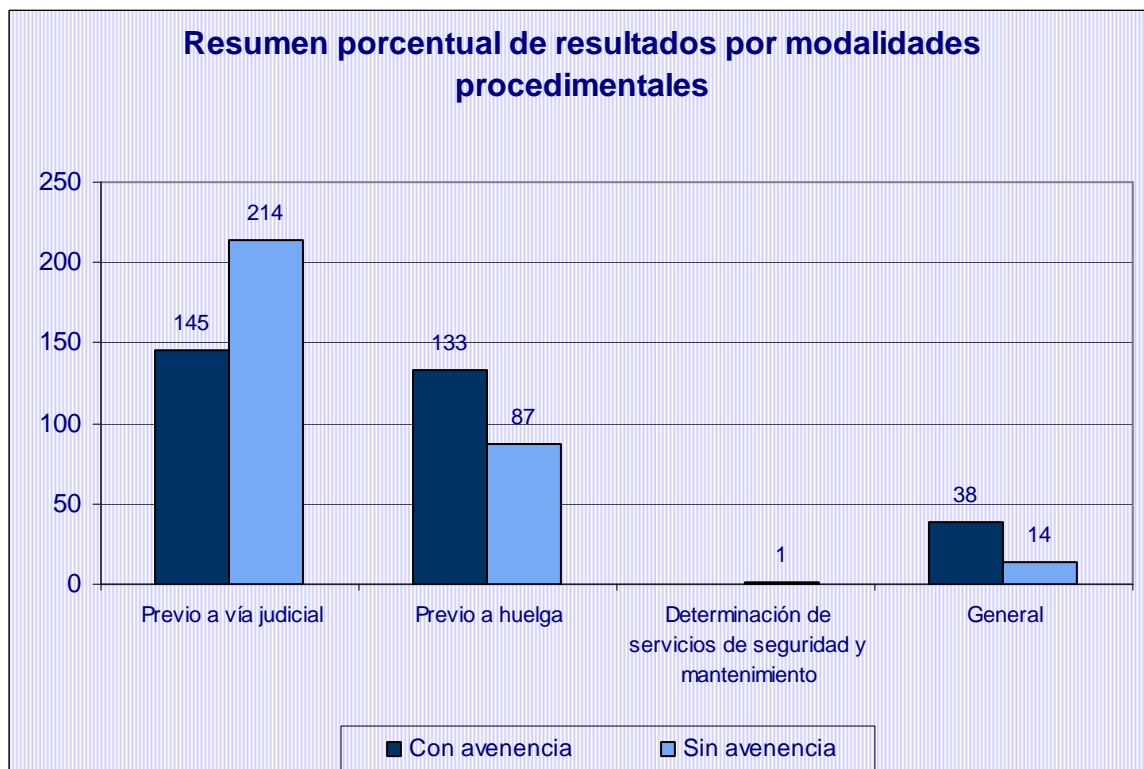

Resultados por modalidades procedimentales: comparativa interanual						
Modalidades procedimentales	2010			2011		
	Con avenencia	Total	%	Con avenencia	Total	%
Previos a la vía judicial	167	412	40,53	145	359	40,39
Previos a convocatorias huelga	162	270	60,00	133	220	60,45
Otros	22	44	50,00	38	53	71,70
Total	351	726	48,35	316	632	50,00

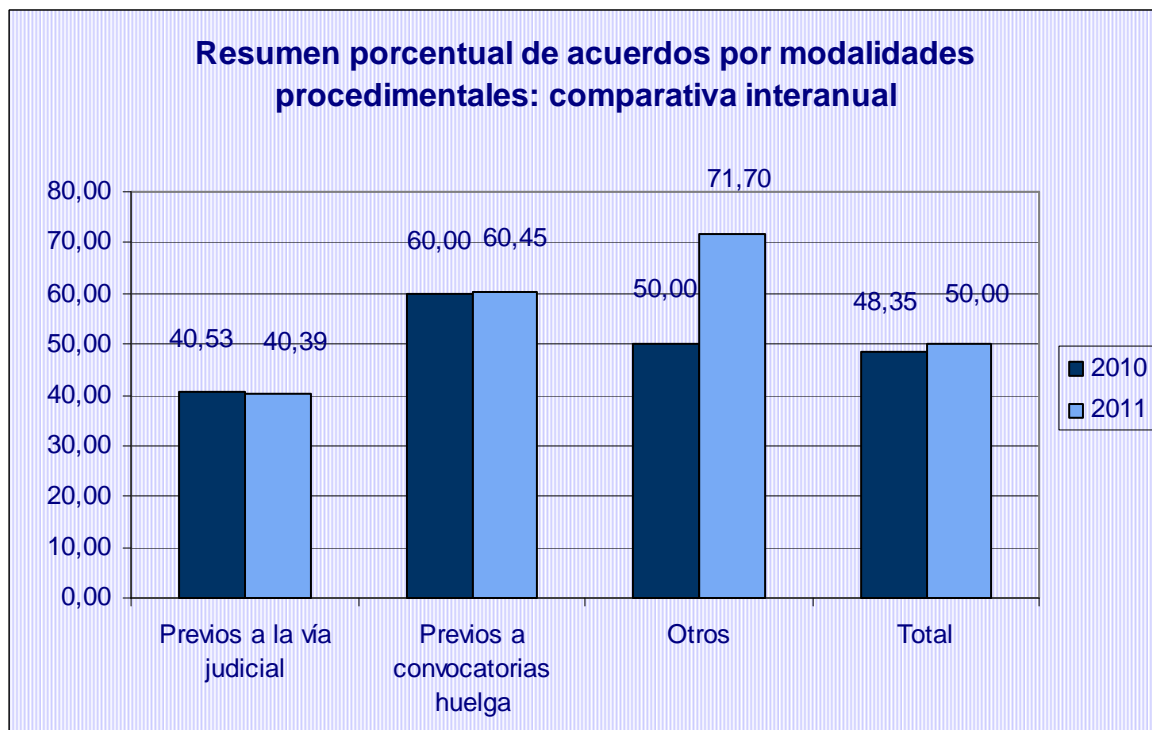

Expedientes concluidos con avenencia (porcentajes): comparativa interanual por provincias y modalidades procedimentales

	2010				2011			
	Previos a la vía judicial	Previos a convocat. de huelga	Otros	Total	Previos a la vía judicial	Previos a convocat. de huelga	Otros	Total
Almería	55,00	53,33	33,33	52,63	54,55	54,55	66,67	55,32
Cádiz	21,95	67,03	28,57	51,80	26,47	59,49	54,55	50,37
Córdoba	20,69	56,25	0,00	31,91	50,00	23,08	0,00	41,46
Granada	37,50	65,00	69,23	50,68	42,86	81,25	86,67	58,75
Huelva	36,17	52,94	50,00	41,43	65,63	66,67	60,00	65,22
Jaén	52,17	14,29	42,86	43,24	50,00	66,67	100,00	59,46
Málaga	54,39	62,50	0,00	56,79	37,97	79,31	0,00	49,07
Sevilla	35,00	57,69	75,00	44,85	29,58	53,06	100,00	41,13
Interprovinciales	38,89	25,00	50,00	37,50	0,00	50,00	100,00	14,29
Totales	40,53	60,00	50,00	48,35	40,39	60,45	71,70	50,00

III.4. Ámbito en función de actividades económicas

Resultados por sectores económicos				
Sectores Económicos	Con avenencia	%	Sin avenencia	%
Actividades administrativas y servicios auxiliares	39	48,15	42	51,85
Actividades artísticas, recreativas y de entretenimiento	6	50,00	6	50,00
Actividades inmobiliarias			1	100,00
Actividades profesionales, científicas y técnicas	2	25,00	6	75,00
Actividades sanitarias y de servicios sociales	16	53,33	14	46,67
Administración pública y defensa; seguridad social obligatoria	22	37,29	37	62,71
Agricultura, ganadería, silvicultura y pesca	5	38,46	8	61,54
Comercio al por mayor y al por menor; reparación de vehículos de motor y motocicletas	24	57,14	18	42,86
Construcción	19	52,78	17	47,22
Educación	1	100,00		
Hostelería	31	67,39	15	32,61
Industria manufacturera	75	57,69	55	42,31
Industrias extractivas	1	33,33	2	66,67
Información y comunicaciones	5	29,41	12	70,59
Otros servicios	8	53,33	7	46,67
Suministro de agua, actividades de saneamiento, gestión de residuos y descontaminación	21	41,18	30	58,82
Suministro de energía eléctrica, gas, vapor y aire acondicionado	3	42,86	4	57,14
Transporte y almacenamiento	38	47,50	42	52,50

Resumen porcentual de resultados por sectores económicos

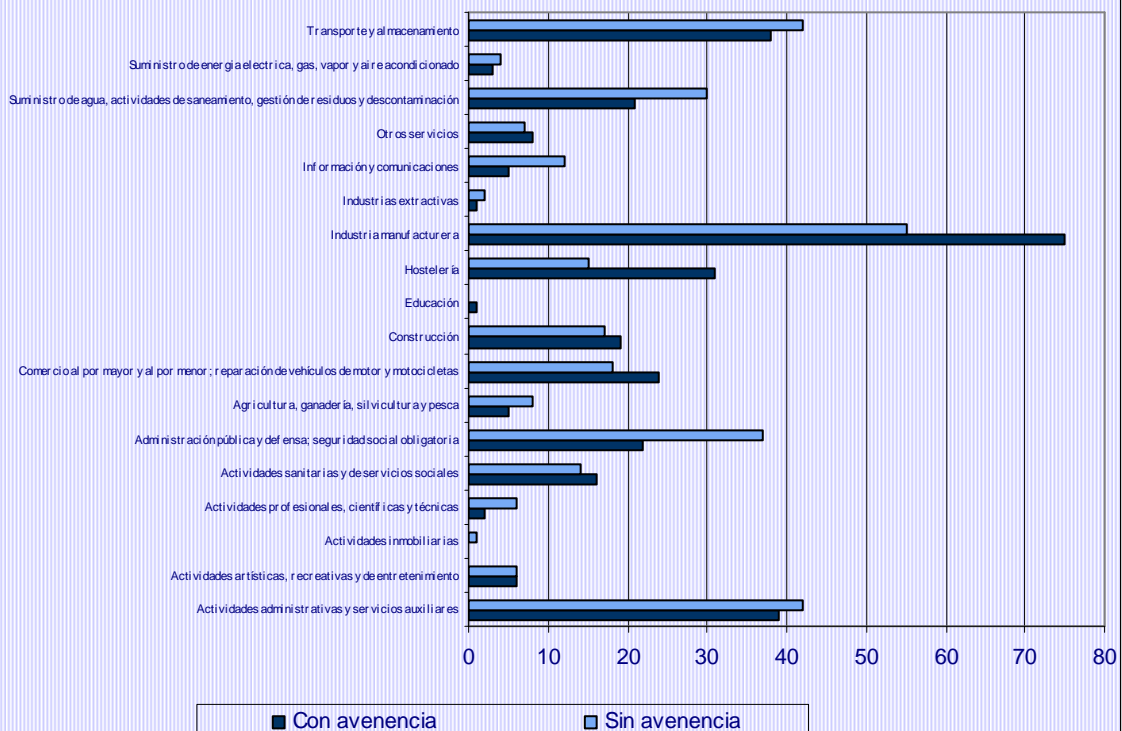

III.4.1. Ámbito en función de actividades económicas (previos a huelga)

Resultados por sectores económicos (Previos a huelga)				
Sectores Económicos	Con avenencia	%	Sin avenencia	%
Actividades administrativas y servicios auxiliares	23	67,65	11	32,35
Actividades artísticas, recreativas y de entretenimiento	4	100,00		
Actividades profesionales, científicas y técnicas	1	100,00		
Actividades sanitarias y de servicios sociales	6	50,00	6	50,00
Administración pública y defensa; seguridad social obligatoria	2	20,00	8	80,00
Agricultura, ganadería, silvicultura y pesca	2	33,33	4	66,67
Comercio al por mayor y al por menor; reparación de vehículos de motor y motocicletas	8	72,73	3	27,27
Construcción	7	46,67	8	53,33
Hostelería	11	100,00		
Industria manufacturera	28	65,12	15	34,88
Industrias extractivas	1	50,00	1	50,00
Información y comunicaciones	4	44,44	5	55,56
Otros servicios	2	66,67	1	33,33
Suministro de agua, actividades de saneamiento, gestión de residuos y descontaminación	11	61,11	7	38,89
Suministro de energía eléctrica, gas, vapor y aire acondicionado			1	100,00
Transporte y almacenamiento	23	57,50	17	42,50
Total	133	60,45	87	39,55

III.5. Promoción

Resultados por promotores				
Promotores	Con avenencia	%	Sin avenencia	%
Empresa	15	57,69	11	42,31
Conjunto (Empresa y Trabajadores)	0	0,00	1	100,00
Representantes unitarios	84	50,60	82	49,40
CCOO	82	52,56	74	47,44
UGT	82	50,00	82	50,00
CCOO y UGT	16	47,06	18	52,94
Otros sindicatos o grupos de sindicatos	24	47,06	27	52,94
Representantes unitarios y sindicatos	13	38,24	21	61,76
Total	316	50,00	316	50,00

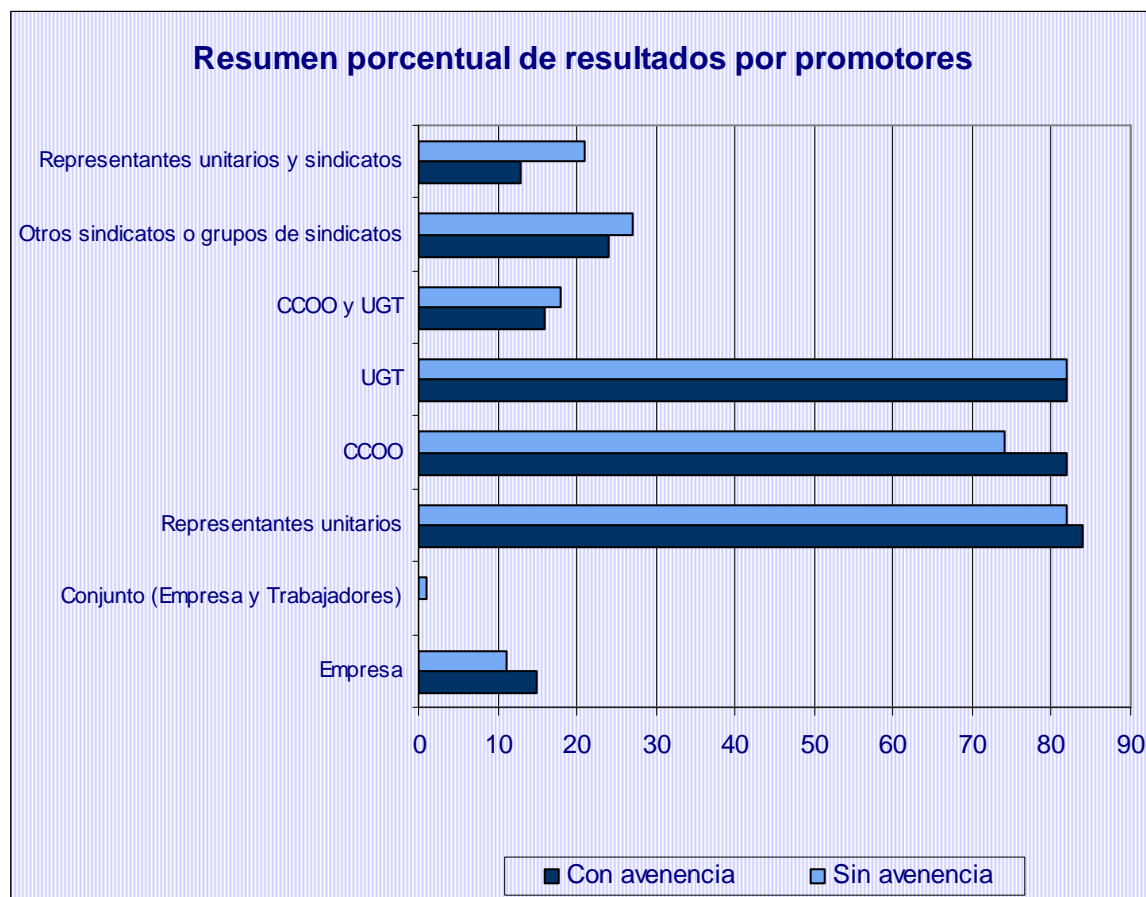

III.6. Motivación

Resultados por motivaciones				
Motivaciones	Con avenencia	%	Sin avenencia	%
Negociación de Convenio	39	70,91	16	29,09
Aplicación e interpretación de convenios	129	42,72	173	57,28
Aplicación e interpretación de normas	39	46,43	45	53,57
Modificación de Condiciones de Trabajo	18	39,13	28	60,87
Despidos colectivos y plurales	12	57,14	9	42,86
Servicios mínimos	0		0	
Servicios de seguridad y mantenimiento	0		2	100,00
Acuerdo SERCLA	9	52,94	8	47,06
Impago de salarios	70	66,67	35	33,33
Total	316	50,00	316	50,00



III.6.1. Motivación (previos a huelga)

Resultados por motivaciones (Previos a huelga)				
Motivaciones	Con avenencia	%	Sin avenencia	%
Negociación de Convenio	20	74,07	7	25,93
Aplicación e interpretación de convenios	47	58,75	33	41,25
Aplicación e interpretación de normas	8	66,67	4	33,33
Modificación de Condiciones de Trabajo	3	75,00	1	25,00
Despidos colectivos y plurales	10	52,63	9	47,37
Servicios mínimos	0		0	
Servicios de seguridad y mantenimiento	0		1	100,00
Acuerdo SERCLA	3	100,00	0	
Impago de salarios	42	56,76	32	43,24
Total	133	60,45	87	39,55

III.7. Ámbito privado/público

Resultados por ámbito privado/público				
Ámbito	Con avenencia	%	Sin avenencia	%
Privado	267	51,35	253	48,65
Público	49	43,75	63	56,25
Total	316	50,00	316	50,00



III.7.1. Desglose Ámbito público por tipos público

Desglose Ámbito público por tipos público				
Ámbito	Con avenencia	%	Sin avenencia	%
administración autonómica	2	25,00	6	75,00
administración local	20	43,48	26	56,52
empresas públicas	10	35,71	18	64,29
otros	17	56,67	13	43,33
Total	49	43,75	63	56,25

III.7.2. Ámbito privado/público (previos a huelga)

Resultados por ámbito privado/público (Previos a huelga)				
Ámbito	Con avenencia	%	Sin avenencia	%
Privado	112	61,20	71	38,80
Público	21	56,76	16	43,24
Total	133	60,45	87	39,55

III.8. Expedientes previos a huelga: concluidos con avenencia

Expedientes previos a huelga: concluidos con avenencia			
Nº	Empresas	Trabajadores	Horas de trabajo recuperadas
133	4.192	30.354	1.167.568

Ámbito	Nº	Empresas	Trabajadores	Horas de trabajo recuperadas
Almería	6	6	463	20.632
Cádiz	47	57	4.374	248.464
Córdoba	3	3	65	1.160
Granada	13	13	991	23.160
Huelva	6	4.005	12.731	611.880
Jaén	8	57	2.802	62.448
Málaga	23	23	2.950	52.560
Sevilla	26	26	5.928	146.064
Interprovincial	1	2	50	1.200

Desglose provincia de Cádiz

Sede	Nº	Empresas	Trabajadores	Horas de trabajo recuperadas
Cádiz	13	18	1677	43936
Algeciras	16	21	1291	53752
Jerez	18	18	1406	150776

Ámbito: Almería

Expedientes presentados

Ámbito personal de afectación		
Expedientes presentados	Empresas afectadas	Trabajadores afectados
82	182	15.574

Ámbito territorial			
	Expedientes	Empresas	Trabajadores
Local	62	63	4.968
Comarcal	2	2	362
Provincial	17	116	7.744
Interprovincial	1	1	2.500

Ámbito funcional			
	Expedientes	Empresas	Trabajadores
Empresa	79	80	10.374
Sector	3	102	5.200

Secuencia temporal de presentación			
	Expedientes	Empresas	Trabajadores
enero	12	12	1.919
febrero	6	6	818
marzo	9	108	2.531
abril	8	9	990
mayo	10	10	417
junio	6	6	2.648
julio	2	2	2.553
agosto	4	4	429
septiembre	8	8	218
octubre	6	6	260
noviembre	11	11	2.791

Ámbito Temporal	2009	2010	2011
enero	2	9	12
febrero	12	9	6
marzo	5	10	9
abril	6	8	8
mayo	6	3	10
junio	6	3	6
julio	5	5	2
agosto	0	6	4
septiembre	4	4	8
octubre	6	6	6
noviembre	18	11	11
Total	70	74	82

Modalidades procedimentales			
	Expedientes	Empresas	Trabajadores
Previos a la vía judicial	52	152	13.550
Previos a convocatorias de huelga	22	22	1.693
Otros	8	8	331

Sectores afectados			
	Expedientes	Empresas	Trabajadores
Industrias extractivas	1	1	19
Industria manufacturera	11	11	549
Suministro de energía eléctrica, gas, vapor y aire acondicionado	4	4	100
Suministro de agua, actividades de saneamiento, gestión de residuos y descontaminación	25	25	2.525
Construcción	1	1	20
Comercio al por mayor y al por menor; reparación de vehículos de motor y motocicletas	3	3	120
Transporte y almacenamiento	4	4	4.738
Hostelería	1	1	25
Información y comunicaciones	2	2	108
Actividades administrativas y servicios auxiliares	8	107	948
Administración pública y defensa; seguridad social obligatoria	13	13	5.568
Actividades sanitarias y de servicios sociales	7	8	838
Actividades artísticas, recreativas y de entretenimiento	2	2	16

Promotores			
	Expedientes	Empresas	Trabajadores
Empresa	1	1	4
Representantes unitarios	27	28	2.305
CCOO	20	119	3.265
UGT	19	19	2.314
Otros sindicatos o grupos de sindicatos	14	14	7.661
Representantes unitarios y sindicatos	1	1	25

Motivación			
	Expedientes	Empresas	Trabajadores
Negociación de Convenio	12	111	5.617
Aplicación e interpretación de convenios	43	44	5.710
Aplicación e interpretación de normas	3	3	2.607
Modificación de Condiciones de Trabajo	4	4	150
Despidos colectivos y plurales	2	2	98
Impago de salarios	18	18	1.392

Ámbito privado/público			
	Expedientes	Empresas	Trabajadores
Privado	40	140	7.261

Público	42	42	8.313
---------	----	----	-------

Tramitación de expedientes

Estado de los expedientes			
	Expedientes	Empresas	Trabajadores
En tramitación (C.C.M.)	2	2	85
Tramitaciones no efectivas (C.C.M.)	33	33	6.980
Tramitaciones efectivas (C.C.M.)	47	147	8.509

Tramitaciones no efectivas			
	Expedientes	Empresas	Trabajadores
Archivado por incumplimiento de plazos	2	2	130
Desistido: incomparecencia de la parte actora	1	1	9
Desistido: petición de la parte actora	11	11	429
Desistimiento por desconvocatoria de huelga	1	1	40
Intentado sin efecto	18	18	6.372

Resultados obtenidos

Tramitaciones efectivas						
	Expedientes		Empresas		Trabajadores	
	Nº	%	Nº	%	Nº	%
Concluido con avenencia	26	55,32	125	85,03	2.986	35,09
Concluido sin avenencia	21	44,68	22	14,97	5.523	64,91

Resultados por ámbito territorial				
	Con avenencia		Sin avenencia	
	Nº	%	Nº	%
Local	20	58,82	14	41,18
Comarcal	0	0,00	2	100,00
Provincial	6	60,00	4	40,00
Interprovincial	0	0,00	1	100,00

Resultados por ámbito funcional				
	Con avenencia		Sin avenencia	
	Nº	%	Nº	%
Empresa	25	54,35	21	45,65
Sector	1	100,00	0	0,00

Resultados por procedimientos				
	Con avenencia		Sin avenencia	
	Nº	%	Nº	%
Previos a la vía judicial	18	54,55	15	45,45
Previos a convocatorias de huelga	6	54,55	5	45,45
Otros	2	66,67	1	33,33

Resultados por sectores				
	Con avenencia		Sin avenencia	
	Nº	%	Nº	%
Industria manufacturera	1	25,00	3	75,00
Suministro de energía eléctrica, gas, vapor y aire acondicionado	2	50,00	2	50,00
Suministro de agua, actividades de saneamiento, gestión de residuos y descontaminación	7	58,33	5	41,67
Construcción	0	0,00	1	100,00
Comercio al por mayor y al por menor; reparación de vehículos de motor y motocicletas	1	33,33	2	66,67
Información y comunicaciones	0	0,00	1	100,00
Actividades administrativas y servicios auxiliares	4	100,00	0	0,00
Administración pública y defensa; seguridad social obligatoria	7	58,33	5	41,67
Actividades sanitarias y de servicios sociales	4	80,00	1	20,00
Actividades artísticas, recreativas y de entretenimiento	0	0,00	1	100,00

Resultados por promotores				
	Con avenencia		Sin avenencia	
	Nº	%	Nº	%
Empresa	0	0,00	1	100,00
Representantes unitarios	9	56,25	7	43,75
CCOO	7	63,64	4	36,36
UGT	5	41,67	7	58,33
Otros sindicatos o grupos de sindicatos	5	71,43	2	28,57

Resultados por motivaciones				
	Con avenencia		Sin avenencia	
	Nº	%	Nº	%
Negociación de Convenio	6	66,67	3	33,33
Aplicación e interpretación de convenios	11	47,83	12	52,17
Aplicación e interpretación de normas	0	0,00	3	100,00
Modificación de Condiciones de Trabajo	2	66,67	1	33,33
Despidos colectivos y plurales	1	100,00	0	0,00
Impago de salarios	6	75,00	2	25,00

Resultados por ámbito privado/público				
	Con avenencia		Sin avenencia	
	Nº	%	Nº	%
Público	16	66,67	8	33,33
Privado	10	43,48	13	56,52

Expedientes previos a huelga: concluidos con avenencia			
Nº	Empresas	Trabajadores	Horas de trabajo recuperadas
6	6	463	20.632

Arbitrajes realizados		
Nº	Empresas	Trabajadores
-	-	-

Evolución mensual resultados				
	Con avenencia		Sin avenencia	
	Nº	%	Nº	%
Enero	5	62,50	3	37,50
Febrero	4	100,00	0	
Marzo	3	50,00	3	50,00
Abril	1	25,00	3	75,00
Mayo	4	66,67	2	33,33
Junio	2	50,00	2	50,00
Julio	1	50,00	1	50,00
Agosto	1	33,33	2	66,67
Septiembre	2	50,00	2	50,00
Octubre	1	50,00	1	50,00
Noviembre	2	50,00	2	50,00

Ámbito: Cádiz (Provincial)

Expedientes presentados

Ámbito personal de afectación		
Expedientes presentados	Empresas afectadas	Trabajadores afectados
174	2.240	40.936

Ámbito territorial			
	Expedientes	Empresas	Trabajadores
Local	148	223	20.144
Comarcal	12	12	4.113
Provincial	14	2.005	16.679

Ámbito funcional			
	Expedientes	Empresas	Trabajadores
Empresa	168	206	23.736
Sector	6	2.034	17.200

Secuencia temporal de presentación			
	Expedientes	Empresas	Trabajadores
enero	16	17	1.384
febrero	12	12	853
marzo	19	68	2.887
abril	22	35	3.070
mayo	21	59	5.279
junio	11	1.420	5.451
julio	20	169	11.332
agosto	8	13	388
septiembre	12	12	1.532
octubre	17	417	6.533
noviembre	16	18	2.227

Ámbito Temporal	2009	2010	2011
enero	9	15	16
febrero	15	19	12
marzo	29	22	19
abril	22	19	22
mayo	10	16	21
junio	8	14	11
julio	15	19	20
agosto	4	14	8
septiembre	13	17	12
octubre	18	20	17
noviembre	12	13	16
Total	155	188	174

Modalidades procedimentales			
	Expedientes	Empresas	Trabajadores
Previos a la vía judicial	48	209	17.729
Previos a convocatorias de huelga	103	210	15.670
Otros	23	1.821	7.537

Sectores afectados			
	Expedientes	Empresas	Trabajadores
Agricultura, ganadería, silvicultura y pesca	8	11	650
Industrias extractivas	1	1	9
Industria manufacturera	46	529	13.563
Suministro de energía eléctrica, gas, vapor y aire acondicionado	1	1	15
Suministro de agua, actividades de saneamiento, gestión de residuos y descontaminación	18	19	1.859
Construcción	6	6	194
Comercio al por mayor y al por menor; reparación de vehículos de motor y motocicletas	6	1.407	4.697
Transporte y almacenamiento	24	176	11.292
Hostelería	7	7	444
Información y comunicaciones	2	2	276
Actividades administrativas y servicios auxiliares	33	57	2.925
Administración pública y defensa; seguridad social obligatoria	9	11	3.894
Educación	1	1	61
Actividades sanitarias y de servicios sociales	11	11	577
Otros servicios	1	1	480

Promotores			
	Expedientes	Empresas	Trabajadores
Empresa	10	10	277
Conjunto (Empresa y Trabajadores)	1	1	300
Representantes unitarios	64	73	7.862
CCOO	34	202	13.074
UGT	24	28	6.703
CCOO y UGT	13	1897	9869
Otros sindicatos o grupos de sindicatos	15	16	668
Representantes unitarios y sindicatos	13	13	2183

Motivación			
	Expedientes	Empresas	Trabajadores
Negociación de Convenio	20	2.008	18.008
Aplicación e interpretación de convenios	101	126	15.180
Aplicación e interpretación de normas	6	6	536
Modificación de Condiciones de Trabajo	10	11	351
Despidos colectivos y plurales	8	58	1.512
Servicios de seguridad y mantenimiento	1	1	48

Acuerdo SERCLA	6	6	550
Impago de salarios	22	24	4.751

Ámbito privado/público			
	Expedientes	Empresas	Trabajadores
Privado	143	2.199	34.574
Público	31	41	6.362

Tramitación de expedientes

Estado de los expedientes			
	Expedientes	Empresas	Trabajadores
En tramitación (C.C.M.)	5	5	1.024
Tramitaciones no efectivas (C.C.M.)	34	101	5.268
Tramitaciones efectivas (C.C.M.)	135	2.134	34.644

Tramitaciones no efectivas			
	Expedientes	Empresas	Trabajadores
Archivado por incumplimiento de plazos	1	1	110
Desistido: incomparecencia de la parte actora	2	3	218
Desistido: petición de la parte actora	6	14	490
Desistimiento por desconvocatoria de huelga	7	7	705
Intentado sin efecto	18	76	3.745

Resultados obtenidos

Tramitaciones efectivas						
	Expedientes		Empresas		Trabajadores	
	Nº	%	Nº	%	Nº	%
Concluido con avenencia	68	50,37	1.879	88,05	14.212	41,02
Concluido sin avenencia	67	49,63	255	11,95	20.432	58,98

Resultados por ámbito territorial				
	Con avenencia		Sin avenencia	
	Nº	%	Nº	%
Local	55	49,11	57	50,89
Comarcal	4	40,00	6	60,00
Provincial	9	69,23	4	30,77

Resultados por ámbito funcional				
	Con avenencia		Sin avenencia	
	Nº	%	Nº	%
Empresa	65	50,00	65	50,00
Sector	3	60,00	2	40,00

Resultados por procedimientos				
	Con avenencia		Sin avenencia	
	Nº	%	Nº	%

Previos a la vía judicial	9	26,47	25	73,53
Previos a convocatorias de huelga	47	59,49	32	40,51
Otros	12	54,55	10	45,45

Resultados por sectores				
	Con avenencia		Sin avenencia	
	Nº	%	Nº	%
Agricultura, ganadería, silvicultura y pesca	1	20,00	4	80,00
Industrias extractivas	1	100,00	0	0,00
Industria manufacturera	23	57,50	17	42,50
Suministro de agua, actividades de saneamiento, gestión de residuos y descontaminación	4	33,33	8	66,67
Construcción	3	50,00	3	50,00
Comercio al por mayor y al por menor; reparación de vehículos de motor y motocicletas	5	83,33	1	16,67
Transporte y almacenamiento	12	52,17	11	47,83
Hostelería	4	66,67	2	33,33
Información y comunicaciones	0	0,00	2	100,00
Actividades administrativas y servicios auxiliares	10	45,45	12	54,55
Administración pública y defensa; seguridad social obligatoria	1	16,67	5	83,33
Actividades sanitarias y de servicios sociales	3	60,00	2	40,00
Otros servicios	1	100,00	0	0,00

Resultados por promotores				
	Con avenencia		Sin avenencia	
	Nº	%	Nº	%
Empresa	3	33,33	6	66,67
Conjunto (Empresa y Trabajadores)	0	0,00	1	100,00
Representantes unitarios	22	44,90	27	55,10
CCOO	14	58,33	10	41,67
UGT	9	50,00	9	50,00
CCOO y UGT	6	54,55	5	45,45
Otros sindicatos o grupos de sindicatos	9	69,23	4	30,77
Representantes unitarios y sindicatos	5	50,00	5	50,00

Resultados por motivaciones				
	Con avenencia		Sin avenencia	
	Nº	%	Nº	%
Negociación de Convenio	13	76,47	4	23,53
Aplicación e interpretación de convenios	36	48,00	39	52,00
Aplicación e interpretación de normas	3	60,00	2	40,00
Modificación de Condiciones de Trabajo	4	50,00	4	50,00
Despidos colectivos y plurales	3	50,00	3	50,00
Servicios de seguridad y mantenimiento	0	0,00	1	100,00
Acuerdo SERCLA	2	33,33	4	66,67
Impago de salarios	7	41,18	10	58,82

Resultados por ámbito privado/público				
	Con avenencia		Sin avenencia	
	Nº	%	Nº	%
Público	6	31,58	13	68,42
Privado	62	53,45	54	46,55

Expedientes previos a huelga: concluidos con avenencia			
Nº	Empresas	Trabajadores	Horas de trabajo recuperadas
47	57	4.374	248.464

Arbitrajes realizados		
Nº	Empresas	Trabajadores
-	-	-

Evolución mensual resultados				
	Con avenencia		Sin avenencia	
	Nº	%	Nº	%
Enero	8	57,14	6	42,86
Febrero	5	55,56	4	44,44
Marzo	7	46,67	8	53,33
Abril	14	77,78	4	22,22
Mayo	5	31,25	11	68,75
Junio	7	70,00	3	30,00
Julio	5	38,46	8	61,54
Agosto	5	71,43	2	28,57
Septiembre	6	60,00	4	40,00
Octubre	4	26,67	11	73,33
Noviembre	2	25,00	6	75,00

Ámbito: Sede Cádiz

Expedientes presentados

Ámbito personal de afectación		
Expedientes presentados	Empresas afectadas	Trabajadores afectados
53	2.032	23.184

Ámbito territorial			
	Expedientes	Empresas	Trabajadores
Local	45	62	7.704
Provincial	8	1.970	15.480

Ámbito funcional			
	Expedientes	Empresas	Trabajadores
Empresa	49	78	8.084
Sector	4	1.954	15.100

Secuencia temporal de presentación			
	Expedientes	Empresas	Trabajadores
enero	5	6	197
febrero	1	1	142
marzo	5	5	313
abril	7	20	930
mayo	8	16	947
junio	6	1.415	5.211
julio	9	158	10.234
agosto	1	1	23
septiembre	1	1	10
octubre	4	403	4.275
noviembre	6	6	902

Modalidades procedimentales			
	Expedientes	Empresas	Trabajadores
Previos a la vía judicial	19	178	12.633
Previos a convocatorias de huelga	29	51	4.096
Otros	5	1.803	6.455

Sectores afectados			
	Expedientes	Empresas	Trabajadores
Agricultura, ganadería, silvicultura y pesca	7	10	630
Industria manufacturera	14	414	6.034
Suministro de agua, actividades de saneamiento, gestión de residuos y descontaminación	5	5	1.088
Construcción	1	1	10
Comercio al por mayor y al por menor; reparación de vehículos de motor y motocicletas	3	1.404	4.591
Transporte y almacenamiento	2	153	8.700
Hostelería	1	1	70

Actividades administrativas y servicios auxiliares	14	38	1.497
Administración pública y defensa; seguridad social obligatoria	1	1	250
Actividades sanitarias y de servicios sociales	5	5	314

Promotores			
	Expedientes	Empresas	Trabajadores
Empresa	3	3	155
Representantes unitarios	23	31	3.139
CCOO	13	180	11.806
UGT	3	5	101
CCOO y UGT	5	1.806	6.920
Otros sindicatos o grupos de sindicatos	1	2	18
Representantes unitarios y sindicatos	5	5	1045

Motivación			
	Expedientes	Empresas	Trabajadores
Negociación de Convenio	9	1.968	15.372
Aplicación e interpretación de convenios	38	57	7.342
Aplicación e interpretación de normas	1	1	80
Modificación de Condiciones de Trabajo	2	2	117
Despidos colectivos y plurales	1	2	18
Impago de salarios	2	2	255

Ámbito privado/público			
	Expedientes	Empresas	Trabajadores
Privado	47	2.018	21.823
Público	6	14	1.361

Tramitación de expedientes

Estado de los expedientes			
	Expedientes	Empresas	Trabajadores
En tramitación (C.C.M.)	2	2	690
Tramitaciones no efectivas (C.C.M.)	16	33	1.990
Tramitaciones efectivas (C.C.M.)	35	1.997	20.504

Tramitaciones no efectivas			
	Expedientes	Empresas	Trabajadores
Desistido: incomparecencia de la parte actora	1	2	18
Desistido: petición de la parte actora	3	11	215
Desistimiento por desconvocatoria de huelga	3	3	367
Intentado sin efecto	9	17	1.390

Resultados obtenidos

Tramitaciones efectivas						
	Expedientes		Empresas		Trabajadores	
	Nº	%	Nº	%	Nº	%

Concluido con avenencia	17	48,57	1.822	91,24	8.257	40,27
Concluido sin avenencia	18	51,43	175	8,76	12.247	59,73

Resultados por ámbito territorial					
	Con avenencia		Sin avenencia		
	Nº	%	Nº	%	
Local	11	39,29	17	60,71	
Provincial	6	85,71	1	14,29	

Resultados por ámbito funcional					
	Con avenencia		Sin avenencia		
	Nº	%	Nº	%	
Empresa	14	45,16	17	54,84	
Sector	3	75,00	1	25,00	

Resultados por procedimientos					
	Con avenencia		Sin avenencia		
	Nº	%	Nº	%	
Previos a la vía judicial	2	18,18	9	81,82	
Previos a convocatorias de huelga	13	68,42	6	31,58	
Otros	2	40,00	3	60,00	

Resultados por sectores					
	Con avenencia		Sin avenencia		
	Nº	%	Nº	%	
Agricultura, ganadería, silvicultura y pesca	1	25,00	3	75,00	
Industria manufacturera	8	72,73	3	27,27	
Suministro de agua, actividades de saneamiento, gestión de residuos y descontaminación	1	50,00	1	50,00	
Construcción	0	0,00	1	100,00	
Comercio al por mayor y al por menor; reparación de vehículos de motor y motocicletas	3	100,00	0	0,00	
Transporte y almacenamiento	1	50,00	1	50,00	
Hostelería	0	0,00	1	100,00	
Actividades administrativas y servicios auxiliares	2	25,00	6	75,00	
Administración pública y defensa; seguridad social obligatoria	0	0,00	1	100,00	
Actividades sanitarias y de servicios sociales	1	50,00	1	50,00	

Resultados por promotores					
	Con avenencia		Sin avenencia		
	Nº	%	Nº	%	
Empresa	0	0,00	3	100,00	
Representantes unitarios	8	53,33	7	46,67	
CCOO	3	37,50	5	62,50	
UGT	2	66,67	1	33,33	
CCOO y UGT	3	75,00	1	25,00	
Representantes unitarios y sindicatos	1	50,00	1	50,00	

Resultados por motivaciones					
-----------------------------	--	--	--	--	--

	Con avenencia		Sin avenencia	
	Nº	%	Nº	%
Negociación de Convenio	6	85,71	1	14,29
Aplicación e interpretación de convenios	11	44,00	14	56,00
Aplicación e interpretación de normas	0	0,00	1	100,00
Modificación de Condiciones de Trabajo	0	0,00	1	100,00
Impago de salarios	0	0,00	1	100,00

Resultados por ámbito privado/público				
	Con avenencia		Sin avenencia	
	Nº	%	Nº	%
Público	0	0,00	2	100,00
Privado	17	51,52	16	48,48

Expedientes previos a huelga: concluidos con avenencia			
Nº	Empresas	Trabajadores	Horas de trabajo recuperadas
13	18	1.677	43.936

Arbitrajes realizados		
Nº	Empresas	Trabajadores
-	-	-

Evolución mensual resultados				
	Con avenencia		Sin avenencia	
	Nº	%	Nº	%
Enero	1	33,33	2	66,67
Febrero	1	100,00	0	
Marzo	2	50,00	2	50,00
Abril	3	100,00	0	
Mayo	1	14,29	6	85,71
Junio	5	100,00	0	
Julio	2	40,00	3	60,00
Agosto	1	100,00	0	
Septiembre	0		0	
Octubre	1	33,33	2	66,67
Noviembre	0		3	100,00

Ámbito: Sede Algeciras

Expedientes presentados

Ámbito personal de afectación		
Expedientes presentados	Empresas afectadas	Trabajadores afectados
68	125	11.803

Ámbito territorial			
	Expedientes	Empresas	Trabajadores
Local	52	109	7.666
Comarcal	12	12	4.113
Provincial	4	4	24

Ámbito funcional			
	Expedientes	Empresas	Trabajadores
Empresa	67	75	10.803
Sector	1	50	1.000

Secuencia temporal de presentación			
	Expedientes	Empresas	Trabajadores
enero	6	6	665
febrero	6	6	231
marzo	9	58	2.029
abril	8	8	1.414
mayo	8	9	2.992
junio	4	4	157
julio	7	7	641
agosto	3	8	273
septiembre	4	4	1.220
octubre	6	7	942
noviembre	7	8	1.239

Modalidades procedimentales			
	Expedientes	Empresas	Trabajadores
Previos a la vía judicial	20	21	4.371
Previos a convocatorias de huelga	33	89	6.669
Otros	15	15	763

Sectores afectados			
	Expedientes	Empresas	Trabajadores
Agricultura, ganadería, silvicultura y pesca	1	1	20
Industrias extractivas	1	1	9
Industria manufacturera	26	80	6.004
Suministro de agua, actividades de saneamiento, gestión de residuos y descontaminación	7	8	250
Transporte y almacenamiento	11	11	1.228
Hostelería	6	6	374

Actividades administrativas y servicios auxiliares	7	7	399
Administración pública y defensa; seguridad social obligatoria	6	8	3.290
Actividades sanitarias y de servicios sociales	3	3	229

Promotores			
	Expedientes	Empresas	Trabajadores
Empresa	5	5	107
Representantes unitarios	17	17	1.451
CCOO	10	11	1.001
UGT	15	17	6.061
CCOO y UGT	6	60	1.656
Otros sindicatos o grupos de sindicatos	13	13	640
Representantes unitarios y sindicatos	2	2	887

Motivación			
	Expedientes	Empresas	Trabajadores
Negociación de Convenio	5	5	1.241
Aplicación e interpretación de convenios	35	41	5.102
Aplicación e interpretación de normas	5	5	456
Modificación de Condiciones de Trabajo	5	5	135
Despidos colectivos y plurales	3	52	1.215
Acuerdo SERCLA	5	5	250
Impago de salarios	10	12	3.404

Ámbito privado/público			
	Expedientes	Empresas	Trabajadores
Privado	53	108	8.210
Público	15	17	3.593

Tramitación de expedientes

Estado de los expedientes			
	Expedientes	Empresas	Trabajadores
En tramitación (C.C.M.)	2	2	334
Tramitaciones no efectivas (C.C.M.)	11	61	2.509
Tramitaciones efectivas (C.C.M.)	55	62	8.960

Tramitaciones no efectivas			
	Expedientes	Empresas	Trabajadores
Archivado por incumplimiento de plazos	1	1	110
Desistido: petición de la parte actora	1	1	90
Desistimiento por desconvocatoria de huelga	3	3	264
Intentado sin efecto	6	56	2.045

Resultados obtenidos

Tramitaciones efectivas						
	Expedientes		Empresas		Trabajadores	
	Nº	%	Nº	%	Nº	%
Concluido con avenencia	31	56,36	37	59,68	4.495	50,17
Concluido sin avenencia	24	43,64	25	40,32	4.465	49,83

Resultados por ámbito territorial				
	Con avenencia		Sin avenencia	
	Nº	%	Nº	%
Local	24	58,54	17	41,46
Comarcal	4	40,00	6	60,00
Provincial	3	75,00	1	25,00

Resultados por ámbito funcional				
	Con avenencia		Sin avenencia	
	Nº	%	Nº	%
Empresa	31	56,36	24	43,64

Resultados por procedimientos				
	Con avenencia		Sin avenencia	
	Nº	%	Nº	%
Previos a la vía judicial	6	37,50	10	62,50
Previos a convocatorias de huelga	16	64,00	9	36,00
Otros	9	64,29	5	35,71

Resultados por sectores				
	Con avenencia		Sin avenencia	
	Nº	%	Nº	%
Agricultura, ganadería, silvicultura y pesca	0	0,00	1	100,00
Industrias extractivas	1	100,00	0	0,00
Industria manufacturera	13	56,52	10	43,48
Suministro de agua, actividades de saneamiento, gestión de residuos y descontaminación	3	60,00	2	40,00
Transporte y almacenamiento	6	60,00	4	40,00
Hostelería	4	80,00	1	20,00
Actividades administrativas y servicios auxiliares	3	50,00	3	50,00
Administración pública y defensa; seguridad social obligatoria	1	25,00	3	75,00

Resultados por promotores				
	Con avenencia		Sin avenencia	
	Nº	%	Nº	%
Empresa	3	60,00	2	40,00
Representantes unitarios	5	41,67	7	58,33
CCOO	4	57,14	3	42,86
UGT	6	50,00	6	50,00
CCOO y UGT	3	60,00	2	40,00
Otros sindicatos o grupos de sindicatos	9	75,00	3	25,00
Representantes unitarios y sindicatos	1	50,00	1	50,00

Resultados por motivaciones				
	Con avenencia		Sin avenencia	
	Nº	%	Nº	%
Negociación de Convenio	3	75,00	1	25,00
Aplicación e interpretación de convenios	17	58,62	12	41,38
Aplicación e interpretación de normas	3	75,00	1	25,00
Modificación de Condiciones de Trabajo	3	75,00	1	25,00
Despidos colectivos y plurales	1	50,00	1	50,00
Acuerdo SERCLA	2	40,00	3	60,00
Impago de salarios	2	28,57	5	71,43

Resultados por ámbito privado/público				
	Con avenencia		Sin avenencia	
	Nº	%	Nº	%
Público	2	20,00	8	80,00
Privado	29	64,44	16	35,56

Expedientes previos a huelga: concluidos con avenencia			
Nº	Empresas	Trabajadores	Horas de trabajo recuperadas
16	21	1.291	53.752

Arbitrajes realizados		
Nº	Empresas	Trabajadores
-	-	-

Evolución mensual resultados				
	Con avenencia		Sin avenencia	
	Nº	%	Nº	%
Enero	3	50,00	3	50,00
Febrero	4	80,00	1	20,00
Marzo	4	50,00	4	50,00
Abril	7	87,50	1	12,50
Mayo	3	60,00	2	40,00
Junio	2	50,00	2	50,00
Julio	2	50,00	2	50,00
Agosto	1	50,00	1	50,00
Septiembre	2	50,00	2	50,00
Octubre	1	20,00	4	80,00
Noviembre	2	50,00	2	50,00

Ámbito: Sede Jerez

Expedientes presentados

Ámbito personal de afectación		
Expedientes presentados	Empresas afectadas	Trabajadores afectados
53	83	5.949

Ámbito territorial			
	Expedientes	Empresas	Trabajadores
Local	51	52	4.774
Provincial	2	31	1.175

Ámbito funcional			
	Expedientes	Empresas	Trabajadores
Empresa	52	53	4.849
Sector	1	30	1.100

Secuencia temporal de presentación			
	Expedientes	Empresas	Trabajadores
enero	5	5	522
febrero	5	5	480
marzo	5	5	545
abril	7	7	726
mayo	5	34	1.340
junio	1	1	83
julio	4	4	457
agosto	4	4	92
septiembre	7	7	302
octubre	7	7	1.316
noviembre	3	4	86

Modalidades procedimentales			
	Expedientes	Empresas	Trabajadores
Previos a la vía judicial	9	10	725
Previos a convocatorias de huelga	41	70	4.905
Otros	3	3	319

Sectores afectados			
	Expedientes	Empresas	Trabajadores
Industria manufacturera	6	35	1.525
Suministro de energía eléctrica, gas, vapor y aire acondicionado	1	1	15
Suministro de agua, actividades de saneamiento, gestión de residuos y descontaminación	6	6	521
Construcción	5	5	184
Comercio al por mayor y al por menor; reparación de vehículos de motor y motocicletas	3	3	106

Transporte y almacenamiento	11	12	1.364
Información y comunicaciones	2	2	276
Actividades administrativas y servicios auxiliares	12	12	1.029
Administración pública y defensa; seguridad social obligatoria	2	2	354
Educación	1	1	61
Actividades sanitarias y de servicios sociales	3	3	34
Otros servicios	1	1	480

Promotores			
	Expedientes	Empresas	Trabajadores
Empresa	2	2	15
Conjunto (Empresa y Trabajadores)	1	1	300
Representantes unitarios	24	25	3.272
CCOO	11	11	267
UGT	6	6	541
CCOO y UGT	2	31	1293
Otros sindicatos o grupos de sindicatos	1	1	10
Representantes unitarios y sindicatos	6	6	251

Motivación			
	Expedientes	Empresas	Trabajadores
Negociación de Convenio	6	35	1.395
Aplicación e interpretación de convenios	28	28	2.736
Modificación de Condiciones de Trabajo	3	4	99
Despidos colectivos y plurales	4	4	279
Servicios de seguridad y mantenimiento	1	1	48
Acuerdo SERCLA	1	1	300
Impago de salarios	10	10	1.092

Ámbito privado/público			
	Expedientes	Empresas	Trabajadores
Privado	43	73	4.541
Público	10	10	1.408

Tramitación de expedientes

Estado de los expedientes			
	Expedientes	Empresas	Trabajadores
En tramitación (C.C.M.)	1	1	
Tramitaciones no efectivas (C.C.M.)	7	7	769
Tramitaciones efectivas (C.C.M.)	45	75	5.180

Tramitaciones no efectivas			
	Expedientes	Empresas	Trabajadores
Desistido: incomparecencia de la parte actora	1	1	200
Desistido: petición de la parte actora	2	2	185
Desistimiento por desconvocatoria de huelga	1	1	74
Intentado sin efecto	3	3	310

Resultados obtenidos

Tramitaciones efectivas						
	Expedientes		Empresas		Trabajadores	
	Nº	%	Nº	%	Nº	%
Concluido con avenencia	20	44,44	20	26,67	1.460	28,19
Concluido sin avenencia	25	55,56	55	73,33	3.720	71,81

Resultados por ámbito territorial				
	Con avenencia		Sin avenencia	
	Nº	%	Nº	%
Local	20	46,51	23	53,49
Provincial	0	0,00	2	100,00

Resultados por ámbito funcional				
	Con avenencia		Sin avenencia	
	Nº	%	Nº	%
Empresa	20	45,45	24	54,55
Sector	0	0,00	1	100,00

Resultados por procedimientos				
	Con avenencia		Sin avenencia	
	Nº	%	Nº	%
Previos a la vía judicial	1	14,29	6	85,71
Previos a convocatorias de huelga	18	51,43	17	48,57
Otros	1	33,33	2	66,67

Resultados por sectores				
	Con avenencia		Sin avenencia	
	Nº	%	Nº	%
Industria manufacturera	2	33,33	4	66,67
Suministro de agua, actividades de saneamiento, gestión de residuos y descontaminación	0	0,00	5	100,00
Construcción	3	60,00	2	40,00
Comercio al por mayor y al por menor; reparación de vehículos de motor y motocicletas	2	66,67	1	33,33
Transporte y almacenamiento	5	45,45	6	54,55
Información y comunicaciones	0	0,00	2	100,00
Actividades administrativas y servicios auxiliares	5	62,50	3	37,50
Administración pública y defensa; seguridad social obligatoria	0	0,00	1	100,00
Actividades sanitarias y de servicios sociales	2	66,67	1	33,33
Otros servicios	1	100,00	0	0,00

Resultados por promotores				
	Con avenencia		Sin avenencia	
	Nº	%	Nº	%
Empresa	0	0,00	1	100,00
Conjunto (Empresa y Trabajadores)	0	0,00	1	100,00

Representantes unitarios	9	40,91	13	59,09
CCOO	7	77,78	2	22,22
UGT	1	33,33	2	66,67
CCOO y UGT	0	0,00	2	100,00
Otros sindicatos o grupos de sindicatos	0	0,00	1	100,00
Representantes unitarios y sindicatos	3	50,00	3	50,00

Resultados por motivaciones				
	Con avenencia		Sin avenencia	
	Nº	%	Nº	%
Negociación de Convenio	4	66,67	2	33,33
Aplicación e interpretación de convenios	8	38,10	13	61,90
Modificación de Condiciones de Trabajo	1	33,33	2	66,67
Despidos colectivos y plurales	2	50,00	2	50,00
Servicios de seguridad y mantenimiento	0	0,00	1	100,00
Acuerdo SERCLA	0	0,00	1	100,00
Impago de salarios	5	55,56	4	44,44

Resultados por ámbito privado/público				
	Con avenencia		Sin avenencia	
	Nº	%	Nº	%
Público	4	57,14	3	42,86
Privado	16	42,11	22	57,89

Expedientes previos a huelga: concluidos con avenencia			
Nº	Empresas	Trabajadores	Horas de trabajo recuperadas
18	18	1.406	150.776

Arbitrajes realizados			
Nº	Empresas	Trabajadores	
-	-	-	-

Evolución mensual resultados				
	Con avenencia		Sin avenencia	
	Nº	%	Nº	%
Enero	4	80,00	1	20,00
Febrero	0		3	100,00
Marzo	1	33,33	2	66,67
Abril	4	57,14	3	42,86
Mayo	1	25,00	3	75,00
Junio	0		1	100,00
Julio	1	25,00	3	75,00
Agosto	3	75,00	1	25,00
Septiembre	4	66,67	2	33,33
Octubre	2	28,57	5	71,43
Noviembre	0		1	100,00

Ámbito: Córdoba

Expedientes presentados

Ámbito personal de afectación		
Expedientes presentados	Empresas afectadas	Trabajadores afectados
62	14.959	54.261

Ámbito territorial			
	Expedientes	Empresas	Trabajadores
Local	46	47	4.944
Comarcal	1	1	15
Provincial	15	14.911	49.302

Ámbito funcional			
	Expedientes	Empresas	Trabajadores
Empresa	58	59	6.261
Sector	4	14.900	48.000

Secuencia temporal de presentación			
	Expedientes	Empresas	Trabajadores
enero	6	7	745
febrero	4	4	442
marzo	8	7.007	15.673
abril	5	5.504	15.263
mayo	9	2.407	19.613
junio	10	10	1.143
julio	7	7	308
agosto	2	2	145
septiembre	4	4	229
octubre	3	3	281
noviembre	4	4	419

Ámbito Temporal	2009	2010	2011
enero	3	8	6
febrero	4	5	4
marzo	5	11	8
abril	5	9	5
mayo	1	10	9
junio	8	8	10
julio	5	1	7
agosto	2	3	2
septiembre	5	3	4
octubre	7	2	3
noviembre	8	4	4
Total	53	64	62

Modalidades procedimentales			
	Expedientes	Empresas	Trabajadores
Previos a la vía judicial	42	9.440	37.886
Previos a convocatorias de huelga	17	17	1.149
Otros	3	5.502	15.226

Sectores afectados			
	Expedientes	Empresas	Trabajadores
Agricultura, ganadería, silvicultura y pesca	6	6	466
Industria manufacturera	24	2.422	20.141
Suministro de agua, actividades de saneamiento, gestión de residuos y descontaminación	1	1	48
Comercio al por mayor y al por menor; reparación de vehículos de motor y motocicletas	2	12.500	30.000
Transporte y almacenamiento	6	6	1.017
Hostelería	3	3	156
Información y comunicaciones	2	2	251
Actividades administrativas y servicios auxiliares	6	6	584
Actividades sanitarias y de servicios sociales	1	1	45
Actividades artísticas, recreativas y de entretenimiento	1	1	8
Otros servicios	9	10	1.477
Actividades de organizaciones y organismos extraterritoriales	1	1	68

Promotores			
	Expedientes	Empresas	Trabajadores
Empresa	1	1	59
Conjunto (Empresa y Trabajadores)	1	5.500	15.000
Representantes unitarios	6	6	1.429
CCOO	17	17	1.204
UGT	28	29	3.041
CCOO y UGT	9	9406	33528

Motivación			
	Expedientes	Empresas	Trabajadores
Negociación de Convenio	2	2	226
Aplicación e interpretación de convenios	32	14.928	51.737
Aplicación e interpretación de normas	10	10	1.005
Modificación de Condiciones de Trabajo	7	8	572
Despidos colectivos y plurales	2	2	38
Acuerdo SERCLA	1	1	25
Impago de salarios	8	8	658

Ámbito privado/público			
	Expedientes	Empresas	Trabajadores
Privado	58	14.955	53.154
Público	4	4	1.107

Tramitación de expedientes

Estado de los expedientes			
	Expedientes	Empresas	Trabajadores
En tramitación (C.C.M.)	1	1	68
Tramitaciones no efectivas (C.C.M.)	19	1.218	10.713
Tramitaciones efectivas (C.C.M.)	41	8.240	28.480
Arbitrajes concluidos	1	5.500	15.000

Tramitaciones no efectivas			
	Expedientes	Empresas	Trabajadores
Archivado por falta de subsanación	1	1	180
Archivado por incumplimiento de plazos	2	2	214
Desistido: incomparecencia de la parte actora	1	1	26
Desistido: petición de la parte actora	6	1.205	9.668
No competencia SERCLA	1	1	15
Intentado sin efecto	8	8	610

Resultados obtenidos

Tramitaciones efectivas						
	Expedientes		Empresas		Trabajadores	
	Nº	%	Nº	%	Nº	%
Concluido con avenencia	17	41,46	7.016	85,15	17.255	60,59
Concluido sin avenencia	24	58,54	1.224	14,85	11.225	39,41

Resultados por ámbito territorial				
	Con avenencia		Sin avenencia	
	Nº	%	Nº	%
Local	12	36,36	21	63,64
Comarcal	1	100,00	0	0,00
Provincial	4	57,14	3	42,86

Resultados por ámbito funcional				
	Con avenencia		Sin avenencia	
	Nº	%	Nº	%
Empresa	16	41,03	23	58,97
Sector	1	50,00	1	50,00

Resultados por procedimientos				
	Con avenencia		Sin avenencia	
	Nº	%	Nº	%
Previos a la vía judicial	14	50,00	14	50,00
Previos a convocatorias de huelga	3	23,08	10	76,92

Resultados por sectores				
	Con avenencia		Sin avenencia	
	Nº	%	Nº	%

Agricultura, ganadería, silvicultura y pesca	1	33,33	2	66,67
Industria manufacturera	9	52,94	8	47,06
Suministro de agua, actividades de saneamiento, gestión de residuos y descontaminación	0	0,00	1	100,00
Comercio al por mayor y al por menor; reparación de vehículos de motor y motocicletas	1	100,00	0	0,00
Transporte y almacenamiento	0	0,00	5	100,00
Hostelería	0	0,00	1	100,00
Información y comunicaciones	0	0,00	1	100,00
Actividades administrativas y servicios auxiliares	1	50,00	1	50,00
Actividades sanitarias y de servicios sociales	0	0,00	1	100,00
Actividades artísticas, recreativas y de entretenimiento	0	0,00	1	100,00
Otros servicios	5	62,50	3	37,50

Resultados por promotores				
	Con avenencia		Sin avenencia	
	Nº	%	Nº	%
Representantes unitarios	1	33,33	2	66,67
CCOO	7	58,33	5	41,67
UGT	8	42,11	11	57,89
CCOO y UGT	1	14,29	6	85,71

Resultados por motivaciones				
	Con avenencia		Sin avenencia	
	Nº	%	Nº	%
Aplicación e interpretación de convenios	10	45,45	12	54,55
Aplicación e interpretación de normas	1	33,33	2	66,67
Modificación de Condiciones de Trabajo	1	16,67	5	83,33
Despidos colectivos y plurales	0	0,00	2	100,00
Acuerdo SERCLA	1	100,00	0	0,00
Impago de salarios	4	57,14	3	42,86

Resultados por ámbito privado/público				
	Con avenencia		Sin avenencia	
	Nº	%	Nº	%
Público	0	0,00	4	100,00
Privado	17	45,95	20	54,05

Expedientes previos a huelga: concluidos con avenencia			
Nº	Empresas	Trabajadores	Horas de trabajo recuperadas
3	3	65	1.160

Arbitrajes realizados		
Nº	Empresas	Trabajadores
1	5.500	15.000

Evolución mensual resultados				
	Con avenencia		Sin avenencia	
	Nº	%	Nº	%
Enero	3	75,00	1	25,00
Febrero	1	50,00	1	50,00
Marzo	2	25,00	6	75,00
Abril	1	33,33	2	66,67
Mayo	2	40,00	3	60,00
Junio	3	42,86	4	57,14
Julio	3	75,00	1	25,00
Agosto	0		2	100,00
Septiembre	1	33,33	2	66,67
Octubre	0		1	100,00
Noviembre	1	50,00	1	50,00

Ámbito: Granada

Expedientes presentados

Ámbito personal de afectación		
Expedientes presentados	Empresas afectadas	Trabajadores afectados
112	13.738	100.118

Ámbito territorial			
	Expedientes	Empresas	Trabajadores
Local	46	46	5.577
Comarcal	1	1	170
Provincial	65	13.691	94.371

Ámbito funcional			
	Expedientes	Empresas	Trabajadores
Empresa	100	106	11.265
Sector	12	13.632	88.853

Secuencia temporal de presentación			
	Expedientes	Empresas	Trabajadores
enero	10	10	884
febrero	8	8	987
marzo	23	9.740	40.891
abril	12	376	3.749
mayo	13	1.783	26.076
junio	9	558	7.728
julio	10	680	9.282
agosto	7	7	1.467
septiembre	7	12	619
octubre	6	6	265
noviembre	7	558	8.170

Ámbito Temporal	2009	2010	2011
enero	10	11	10
febrero	10	8	8
marzo	15	15	23
abril	8	11	12
mayo	8	11	13
junio	8	6	9
julio	9	7	10
agosto	4	3	7
septiembre	11	8	7
octubre	14	10	6
noviembre	7	8	7
Total	104	98	112

Modalidades procedimentales			
	Expedientes	Empresas	Trabajadores
Previos a la vía judicial	72	12.600	83.485
Previos a convocatorias de huelga	22	22	1.339
Otros	18	1.116	15.294

Sectores afectados			
	Expedientes	Empresas	Trabajadores
Industria manufacturera	24	1.655	20.820
Suministro de energía eléctrica, gas, vapor y aire acondicionado	2	2	130
Suministro de agua, actividades de saneamiento, gestión de residuos y descontaminación	11	11	1.472
Construcción	13	1.416	28.715
Comercio al por mayor y al por menor; reparación de vehículos de motor y motocicletas	9	4.508	16.464
Transporte y almacenamiento	11	13	3.150
Hostelería	6	5.005	18.375
Información y comunicaciones	3	3	187
Actividades financieras y de seguros	1	1	5
Actividades profesionales, científicas y técnicas	3	1.045	5.063
Actividades administrativas y servicios auxiliares	19	69	4.407
Administración pública y defensa; seguridad social obligatoria	3	3	238
Actividades sanitarias y de servicios sociales	5	5	1.039
Actividades artísticas, recreativas y de entretenimiento	2	2	53

Promotores			
	Expedientes	Empresas	Trabajadores
Empresa	9	9	1.109
Representantes unitarios	40	40	4.843
CCOO	27	1.239	9.083
UGT	21	175	7.918
CCOO y UGT	7	12.265	75.300
Otros sindicatos o grupos de sindicatos	8	10	1.865

Motivación			
	Expedientes	Empresas	Trabajadores
Negociación de Convenio	11	1.258	20.424
Aplicación e interpretación de convenios	47	12.421	74.470
Aplicación e interpretación de normas	18	18	2.603
Modificación de Condiciones de Trabajo	4	4	196
Despidos colectivos y plurales	2	2	125
Acuerdo SERCLA	4	4	527
Impago de salarios	26	31	1.773

Ámbito privado/público			
	Expedientes	Empresas	Trabajadores
Privado	90	13.716	97.147
Público	22	22	2.971

Tramitación de expedientes

Estado de los expedientes			
	Expedientes	Empresas	Trabajadores
En tramitación (C.C.M.)	5	7	1.256
Tramitaciones no efectivas (C.C.M.)	27	245	7.259
Tramitaciones efectivas (C.C.M.)	80	13.486	91.603

Tramitaciones no efectivas			
	Expedientes	Empresas	Trabajadores
Desistido: incomparecencia de la parte actora	1	1	21
Desistido: petición de la parte actora	8	177	2.423
Intentado sin efecto	18	67	4.815

Resultados obtenidos

Tramitaciones efectivas						
	Expedientes		Empresas		Trabajadores	
	Nº	%	Nº	%	Nº	%
Concluido con avenencia	47	58,75	2.394	17,75	41.149	44,92
Concluido sin avenencia	33	41,25	11.092	82,25	50.454	55,08

Resultados por ámbito territorial				
	Con avenencia		Sin avenencia	
	Nº	%	Nº	%
Local	23	67,65	11	32,35
Comarcal	1	100,00	0	0,00
Provincial	23	51,11	22	48,89

Resultados por ámbito funcional				
	Con avenencia		Sin avenencia	
	Nº	%	Nº	%
Empresa	44	61,97	27	38,03
Sector	3	33,33	6	66,67

Resultados por procedimientos				
	Con avenencia		Sin avenencia	
	Nº	%	Nº	%
Previos a la vía judicial	21	42,86	28	57,14
Previos a convocatorias de huelga	13	81,25	3	18,75
Otros	13	86,67	2	13,33

Resultados por sectores				
	Con avenencia		Sin avenencia	
	Nº	%	Nº	%
Industria manufacturera	15	83,33	3	16,67
Suministro de energía eléctrica, gas, vapor y aire acondicionado	0	0,00	1	100,00
Suministro de agua, actividades de saneamiento, gestión	2	28,57	5	71,43

de residuos y descontaminación				
Construcción	8	66,67	4	33,33
Comercio al por mayor y al por menor; reparación de vehículos de motor y motocicletas	3	42,86	4	57,14
Transporte y almacenamiento	6	75,00	2	25,00
Hostelería	1	16,67	5	83,33
Información y comunicaciones	1	50,00	1	50,00
Actividades profesionales, científicas y técnicas	0	0,00	3	100,00
Actividades administrativas y servicios auxiliares	6	54,55	5	45,45
Administración pública y defensa; seguridad social obligatoria	1	100,00	0	0,00
Actividades sanitarias y de servicios sociales	3	100,00	0	0,00
Actividades artísticas, recreativas y de entretenimiento	1	100,00	0	0,00

Resultados por promotores				
	Con avenencia		Sin avenencia	
	Nº	%	Nº	%
Empresa	5	71,43	2	28,57
Representantes unitarios	15	51,72	14	48,28
CCOO	12	70,59	5	29,41
UGT	10	58,82	7	41,18
CCOO y UGT	3	50,00	3	50,00
Otros sindicatos o grupos de sindicatos	2	50,00	2	50,00

Resultados por motivaciones				
	Con avenencia		Sin avenencia	
	Nº	%	Nº	%
Negociación de Convenio	6	66,67	3	33,33
Aplicación e interpretación de convenios	16	45,71	19	54,29
Aplicación e interpretación de normas	5	62,50	3	37,50
Modificación de Condiciones de Trabajo	0	0,00	3	100,00
Despidos colectivos y plurales	2	100,00	0	0,00
Acuerdo SERCLA	2	66,67	1	33,33
Impago de salarios	16	80,00	4	20,00

Resultados por ámbito privado/público				
			Sin avenencia	
	Nº	%	Nº	%
Público	6	50,00	6	50,00
Privado	41	60,29	27	39,71

Expedientes previos a huelga: concluidos con avenencia			
Nº	Empresas	Trabajadores	Horas de trabajo recuperadas
13	13	991	23.160

Arbitrajes realizados		
Nº	Empresas	Trabajadores
-	-	-

Evolución mensual resultados				
	Con avenencia		Sin avenencia	
	Nº	%	Nº	%
Enero	9	100,00	0	
Febrero	4	66,67	2	33,33
Marzo	6	42,86	8	57,14
Abril	6	60,00	4	40,00
Mayo	3	27,27	8	72,73
Junio	5	71,43	2	28,57
Julio	3	42,86	4	57,14
Agosto	3	60,00	2	40,00
Septiembre	3	75,00	1	25,00
Octubre	2	66,67	1	33,33
Noviembre	3	75,00	1	25,00

Ámbito: Huelva

Expedientes presentados

Ámbito personal de afectación		
Expedientes presentados	Empresas afectadas	Trabajadores afectados
67	6.162	53.617

Ámbito territorial			
	Expedientes	Empresas	Trabajadores
Local	47	47	3.696
Comarcal	2	2	380
Provincial	18	6.113	49.541

Ámbito funcional			
	Expedientes	Empresas	Trabajadores
Empresa	62	62	4.617
Sector	5	6.100	49.000

Secuencia temporal de presentación			
	Expedientes	Empresas	Trabajadores
enero	6	6	606
febrero	8	357	5.767
marzo	12	461	5.241
abril	2	901	12.007
mayo	4	4	20
junio	2	2	135
julio	9	4.407	27.873
agosto	5	5	1.018
septiembre	3	3	136
octubre	6	6	452
noviembre	10	10	362

Ámbito Temporal	2009	2010	2011
enero	6	8	6
febrero	6	7	8
marzo	8	15	12
abril	8	13	2
mayo	14	4	4
junio	13	5	2
julio	12	5	9
agosto	5	6	5
septiembre	3	10	3
octubre	9	10	6
noviembre	13	4	10
Total	97	87	67

Modalidades procedimentales			
	Expedientes	Empresas	Trabajadores
Previos a la vía judicial	46	945	14.880
Previos a convocatorias de huelga	14	4.013	13.486
Otros	7	1.204	25.251

Sectores afectados			
	Expedientes	Empresas	Trabajadores
Agricultura, ganadería, silvicultura y pesca	1	1	28
Industrias extractivas	2	2	936
Industria manufacturera	6	6	411
Suministro de agua, actividades de saneamiento, gestión de residuos y descontaminación	3	3	214
Construcción	5	404	15.057
Comercio al por mayor y al por menor; reparación de vehículos de motor y motocicletas	5	803	9.590
Transporte y almacenamiento	2	2	82
Hostelería	9	4.907	25.115
Información y comunicaciones	1	1	13
Actividades administrativas y servicios auxiliares	17	17	887
Administración pública y defensa; seguridad social obligatoria	6	6	633
Actividades sanitarias y de servicios sociales	8	8	561
Actividades artísticas, recreativas y de entretenimiento	2	2	90

Promotores			
	Expedientes	Empresas	Trabajadores
Representantes unitarios	24	24	1.534
CCOO	24	24	1.669
UGT	13	1.710	21.920
CCOO y UGT	2	4.400	27.500
Otros sindicatos o grupos de sindicatos	1	1	5
Representantes unitarios y sindicatos	3	3	989

Motivación			
	Expedientes	Empresas	Trabajadores
Negociación de Convenio	9	5.205	37.472
Aplicación e interpretación de convenios	32	931	14.605
Aplicación e interpretación de normas	7	7	449
Modificación de Condiciones de Trabajo	1	1	34
Despidos colectivos y plurales	2	2	40
Servicios de seguridad y mantenimiento	1	1	468
Impago de salarios	15	15	549

Ámbito privado/público			
	Expedientes	Empresas	Trabajadores
Privado	47	6.142	52.179
Público	20	20	1.438

Tramitación de expedientes

Estado de los expedientes			
	Expedientes	Empresas	Trabajadores
En tramitación (C.C.M.)	6	6	213
Tramitaciones no efectivas (C.C.M.)	15	15	717
Tramitaciones efectivas (C.C.M.)	46	6.141	52.687

Tramitaciones no efectivas			
	Expedientes	Empresas	Trabajadores
Archivado por falta de subsanación	1	1	130
Desistido: petición de la parte actora	5	5	52
Intentado sin efecto	9	9	535

Resultados obtenidos

Tramitaciones efectivas						
	Expedientes		Empresas		Trabajadores	
	Nº	%	Nº	%	Nº	%
Concluido con avenencia	30	65,22	5.226	85,10	38.406	72,89
Concluido sin avenencia	16	34,78	915	14,90	14.281	27,11

Resultados por ámbito territorial				
	Con avenencia		Sin avenencia	
	Nº	%	Nº	%
Local	19	63,33	11	36,67
Comarcal	0	0,00	1	100,00
Provincial	11	73,33	4	26,67

Resultados por ámbito funcional				
	Con avenencia		Sin avenencia	
	Nº	%	Nº	%
Empresa	26	63,41	15	36,59
Sector	4	80,00	1	20,00

Resultados por procedimientos				
	Con avenencia		Sin avenencia	
	Nº	%	Nº	%
Previos a la vía judicial	21	65,63	11	34,38
Previos a convocatorias de huelga	6	66,67	3	33,33
Otros	3	60,00	2	40,00

Resultados por sectores				
	Con avenencia		Sin avenencia	
	Nº	%	Nº	%
Agricultura, ganadería, silvicultura y pesca	1	100,00	0	0,00

Industrias extractivas	0	0,00	2	100,00
Industria manufacturera	2	50,00	2	50,00
Suministro de agua, actividades de saneamiento, gestión de residuos y descontaminación	0	0,00	1	100,00
Construcción	2	66,67	1	33,33
Comercio al por mayor y al por menor; reparación de vehículos de motor y motocicletas	5	100,00	0	0,00
Transporte y almacenamiento	1	50,00	1	50,00
Hostelería	5	71,43	2	28,57
Actividades administrativas y servicios auxiliares	5	50,00	5	50,00
Administración pública y defensa; seguridad social obligatoria	5	100,00	0	0,00
Actividades sanitarias y de servicios sociales	3	60,00	2	40,00
Actividades artísticas, recreativas y de entretenimiento	1	100,00	0	0,00

Resultados por promotores				
	Con avenencia		Sin avenencia	
	Nº	%	Nº	%
Representantes unitarios	12	75,00	4	25,00
CCOO	8	53,33	7	46,67
UGT	7	70,00	3	30,00
CCOO y UGT	2	100,00	0	0,00
Otros sindicatos o grupos de sindicatos	1	100,00	0	0,00
Representantes unitarios y sindicatos	0	0,00	2	100,00

Resultados por motivaciones				
	Con avenencia		Sin avenencia	
	Nº	%	Nº	%
Negociación de Convenio	6	85,71	1	14,29
Aplicación e interpretación de convenios	11	50,00	11	50,00
Aplicación e interpretación de normas	3	60,00	2	40,00
Despidos colectivos y plurales	1	100,00	0	0,00
Servicios de seguridad y mantenimiento	0	0,00	1	100,00
Impago de salarios	9	90,00	1	10,00

Resultados por ámbito privado/público				
	Con avenencia		Sin avenencia	
	Nº	%	Nº	%
Público	10	76,92	3	23,08
Privado	20	60,61	13	39,39

Expedientes previos a huelga: concluidos con avenencia			
Nº	Empresas	Trabajadores	Horas de trabajo recuperadas
6	4.005	12.731	611.880

Arbitrajes realizados		
Nº	Empresas	Trabajadores
-	-	-

Evolución mensual resultados				
	Con avenencia		Sin avenencia	
	Nº	%	Nº	%
Enero	2	50,00	2	50,00
Febrero	4	57,14	3	42,86
Marzo	9	90,00	1	10,00
Abril	0		1	100,00
Mayo	4	100,00	0	
Junio	1	50,00	1	50,00
Julio	7	77,78	2	22,22
Agosto	1	33,33	2	66,67
Septiembre	1	100,00	0	
Octubre	1	33,33	2	66,67
Noviembre	0		2	100,00

Ámbito: Jaén

Expedientes presentados

Ámbito personal de afectación		
Expedientes presentados	Empresas afectadas	Trabajadores afectados
49	685	12.367

Ámbito territorial			
	Expedientes	Empresas	Trabajadores
Local	24	24	2.228
Comarcal	9	9	541
Provincial	16	652	9.598

Ámbito funcional			
	Expedientes	Empresas	Trabajadores
Empresa	46	545	8.547
Sector	3	140	3.820

Secuencia temporal de presentación			
	Expedientes	Empresas	Trabajadores
enero	4	4	29
febrero	4	53	1.929
marzo	9	9	1.146
abril	2	2	68
mayo	4	4	266
junio	4	4	292
julio	4	43	603
septiembre	2	2	274
octubre	8	57	2.555
noviembre	8	507	5.205

Ámbito Temporal	2009	2010	2011
enero	10	6	4
febrero	5	5	4
marzo	5	11	9
abril	5	4	2
mayo	5	8	4
junio	1	3	4
julio	2	3	4
agosto	2	1	0
septiembre	1	2	2
octubre	8	1	8
noviembre	5	3	8
Total	49	47	49

Modalidades procedimentales			
	Expedientes	Empresas	Trabajadores
Previos a la vía judicial	30	118	4.290
Previos a convocatorias de huelga	13	62	3.404
Otros	6	505	4.673

Sectores afectados			
	Expedientes	Empresas	Trabajadores
Agricultura, ganadería, silvicultura y pesca	1	1	3
Industria manufacturera	13	512	5.304
Suministro de agua, actividades de saneamiento, gestión de residuos y descontaminación	5	103	3.886
Construcción	3	3	136
Comercio al por mayor y al por menor; reparación de vehículos de motor y motocicletas	2	2	407
Transporte y almacenamiento	4	43	688
Hostelería	4	4	156
Actividades administrativas y servicios auxiliares	2	2	15
Administración pública y defensa; seguridad social obligatoria	6	6	585
Educación	1	1	26
Actividades sanitarias y de servicios sociales	4	4	776
Otros servicios	3	3	135
Actividades de los hogares como empleadores de personal doméstico; actividades de los hogares como productores de bienes y servicios para uso propio	1	1	250

Promotores			
	Expedientes	Empresas	Trabajadores
Empresa	10	10	688
Conjunto (Empresa y Trabajadores)	1	500	4.500
Representantes unitarios	15	15	1.484
CCOO	11	99	2.377
UGT	7	7	765
CCOO y UGT	2	51	2034
Otros sindicatos o grupos de sindicatos	3	3	519

Motivación			
	Expedientes	Empresas	Trabajadores
Negociación de Convenio	4	53	2.290
Aplicación e interpretación de convenios	23	610	7.620
Aplicación e interpretación de normas	8	8	1.130
Modificación de Condiciones de Trabajo	4	4	157
Despidos colectivos y plurales	1	1	50
Acuerdo SERCLA	2	2	309
Impago de salarios	7	7	811

Ámbito privado/público			
	Expedientes	Empresas	Trabajadores
Privado	39	675	11.192

Público	10	10	1.175
---------	----	----	-------

Tramitación de expedientes

Estado de los expedientes			
	Expedientes	Empresas	Trabajadores
En tramitación (C.C.M.)	4	4	356
Tramitaciones no efectivas (C.C.M.)	8	507	5.485
Tramitaciones efectivas (C.C.M.)	37	174	6.526

Tramitaciones no efectivas			
	Expedientes	Empresas	Trabajadores
Desistido: petición de la parte actora	6	505	5.427
Intentado sin efecto	2	2	58

Resultados obtenidos

Tramitaciones efectivas						
	Expedientes		Empresas		Trabajadores	
	Nº	%	Nº	%	Nº	%
Concluido con avenencia	22	59,46	110	63,22	3.963	60,73
Concluido sin avenencia	15	40,54	64	36,78	2.563	39,27

Resultados por ámbito territorial				
	Con avenencia		Sin avenencia	
	Nº	%	Nº	%
Local	11	64,71	6	35,29
Comarcal	5	62,50	3	37,50
Provincial	6	50,00	6	50,00

Resultados por ámbito funcional				
	Con avenencia		Sin avenencia	
	Nº	%	Nº	%
Empresa	20	58,82	14	41,18
Sector	2	66,67	1	33,33

Resultados por procedimientos				
	Con avenencia		Sin avenencia	
	Nº	%	Nº	%
Previos a la vía judicial	11	50,00	11	50,00
Previos a convocatorias de huelga	8	66,67	4	33,33
Otros	3	100,00	0	0,00

Resultados por sectores				
	Con avenencia		Sin avenencia	
	Nº	%	Nº	%
Agricultura, ganadería, silvicultura y pesca	1	100,00	0	0,00
Industria manufacturera	6	75,00	2	25,00

Suministro de agua, actividades de saneamiento, gestión de residuos y descontaminación	2	50,00	2	50,00
Construcción	1	50,00	1	50,00
Comercio al por mayor y al por menor; reparación de vehículos de motor y motocicletas	1	100,00	0	0,00
Transporte y almacenamiento	3	75,00	1	25,00
Hostelería	3	75,00	1	25,00
Actividades administrativas y servicios auxiliares	0	0,00	1	100,00
Administración pública y defensa; seguridad social obligatoria	3	50,00	3	50,00
Actividades sanitarias y de servicios sociales	1	25,00	3	75,00
Otros servicios	1	50,00	1	50,00

Resultados por promotores				
	Con avenencia		Sin avenencia	
	Nº	%	Nº	%
Empresa	5	83,33	1	16,67
Representantes unitarios	8	57,14	6	42,86
CCOO	4	40,00	6	60,00
UGT	4	80,00	1	20,00
CCOO y UGT	1	50,00	1	50,00

Resultados por motivaciones				
	Con avenencia		Sin avenencia	
	Nº	%	Nº	%
Negociación de Convenio	2	100,00	0	0,00
Aplicación e interpretación de convenios	9	52,94	8	47,06
Aplicación e interpretación de normas	4	80,00	1	20,00
Modificación de Condiciones de Trabajo	2	66,67	1	33,33
Despidos colectivos y plurales	0	0,00	1	100,00
Acuerdo SERCLA	1	50,00	1	50,00
Impago de salarios	4	57,14	3	42,86

Resultados por ámbito privado/público				
	Con avenencia		Sin avenencia	
	Nº	%	Nº	%
Público	5	55,56	4	44,44
Privado	17	60,71	11	39,29

Expedientes previos a huelga: concluidos con avenencia			
Nº	Empresas	Trabajadores	Horas de trabajo recuperadas
8	57	2.802	62.448

Arbitrajes realizados		
Nº	Empresas	Trabajadores
-	-	-

Evolución mensual resultados		
------------------------------	--	--

	Con avenencia		Sin avenencia	
	Nº	%	Nº	%
Enero	2	50,00	2	50,00
Febrero	2	50,00	2	50,00
Marzo	3	37,50	5	62,50
Abril	1	100,00	0	
Mayo	3	75,00	1	25,00
Junio	3	75,00	1	25,00
Julio	2	50,00	2	50,00
Agosto	0		0	
Septiembre	1	50,00	1	50,00
Octubre	4	100,00	0	
Noviembre	1	50,00	1	50,00

Ámbito: Málaga

Expedientes presentados

Ámbito personal de afectación		
Expedientes presentados	Empresas afectadas	Trabajadores afectados
191	1.262	49.921

Ámbito territorial			
	Expedientes	Empresas	Trabajadores
Local	143	147	15.067
Provincial	46	1.113	34.684
Interprovincial	2	2	170

Ámbito funcional			
	Expedientes	Empresas	Trabajadores
Empresa	186	191	26.671
Sector	5	1.071	23.250

Secuencia temporal de presentación			
	Expedientes	Empresas	Trabajadores
enero	8	9	1.136
febrero	16	515	21.352
marzo	12	12	1.156
abril	28	167	7.749
mayo	25	26	4.670
junio	12	14	1.829
julio	24	453	4.599
agosto	10	10	886
septiembre	19	19	2.489
octubre	16	17	1.573
noviembre	21	20	2.482

Ámbito Temporal	2009	2010	2011
enero	12	31	8
febrero	18	34	16
marzo	17	19	12
abril	7	16	28
mayo	21	24	25
junio	11	28	12
julio	26	27	24
agosto	3	12	10
septiembre	10	24	19
octubre	18	14	16
noviembre	25	13	21
Total	168	242	191

Modalidades procedimentales			
	Expedientes	Empresas	Trabajadores
Previos a la vía judicial	143	1.213	44.117
Previos a convocatorias de huelga	48	49	5.804

Sectores afectados			
	Expedientes	Empresas	Trabajadores
Agricultura, ganadería, silvicultura y pesca	1	1	9
Industria manufacturera	21	451	7.061
Suministro de energía eléctrica, gas, vapor y aire acondicionado	1	1	34
Suministro de agua, actividades de saneamiento, gestión de residuos y descontaminación	21	22	3.312
Construcción	3	3	46
Comercio al por mayor y al por menor; reparación de vehículos de motor y motocicletas	19	19	2.990
Transporte y almacenamiento	21	160	5.135
Hostelería	40	42	3.862
Información y comunicaciones	6	6	1.682
Actividades profesionales, científicas y técnicas	6	6	513
Actividades administrativas y servicios auxiliares	29	528	23.112
Administración pública y defensa; seguridad social obligatoria	9	9	847
Educación	1	1	20
Actividades sanitarias y de servicios sociales	4	4	471
Actividades artísticas, recreativas y de entretenimiento	7	7	420
Otros servicios	2	2	407

Promotores			
	Expedientes	Empresas	Trabajadores
Empresa	3	3	290
Representantes unitarios	15	16	2.268
CCOO	54	305	13.826
UGT	68	637	16.665
CCOO y UGT	5	254	10.296
Otros sindicatos o grupos de sindicatos	35	35	4466
Representantes unitarios y sindicatos	11	12	2110

Motivación			
	Expedientes	Empresas	Trabajadores
Negociación de Convenio	7	685	13.176
Aplicación e interpretación de convenios	86	337	22.365
Aplicación e interpretación de normas	63	206	11.574
Modificación de Condiciones de Trabajo	19	18	1.719
Despidos colectivos y plurales	2	2	46
Servicios de seguridad y mantenimiento	1	1	90
Acuerdo SERCLA	3	3	246
Impago de salarios	10	10	705

Ámbito privado/público	Expedientes	Empresas	Trabajadores
Privado	186	1.257	49.468
Público	5	5	453

Tramitación de expedientes

Estado de los expedientes			
	Expedientes	Empresas	Trabajadores
En tramitación (C.C.M.)	35	35	4.595
Tramitaciones no efectivas (C.C.M.)	48	188	5.730
Tramitaciones efectivas (C.C.M.)	108	1.039	39.596

Tramitaciones no efectivas			
	Expedientes	Empresas	Trabajadores
Desistido: incomparecencia de la parte actora	6	6	695
Desistido: petición de la parte actora	6	6	482
Desistimiento por desconvocatoria de huelga	1	1	90
Intentado sin efecto	35	175	4.463

Resultados obtenidos

Tramitaciones efectivas						
	Expedientes		Empresas		Trabajadores	
	Nº	%	Nº	%	Nº	%
Concluido con avenencia	53	49,07	483	46,49	9.046	22,85
Concluido sin avenencia	55	50,93	556	53,51	30.550	77,15

Resultados por ámbito territorial				
	Con avenencia		Sin avenencia	
	Nº	%	Nº	%
Local	42	54,55	35	45,45
Provincial	11	36,67	19	63,33
Interprovincial	0	0,00	1	100,00

Resultados por ámbito funcional				
	Con avenencia		Sin avenencia	
	Nº	%	Nº	%
Empresa	52	50,00	52	50,00
Sector	1	25,00	3	75,00

Resultados por procedimientos				
	Con avenencia		Sin avenencia	
	Nº	%	Nº	%
Previos a la vía judicial	30	37,97	49	62,03
Previos a convocatorias de huelga	23	79,31	6	20,69

Resultados por sectores				
	Con avenencia		Sin avenencia	
	Nº	%	Nº	%
Agricultura, ganadería, silvicultura y pesca	0	0,00	1	100,00
Industria manufacturera	7	43,75	9	56,25
Suministro de agua, actividades de saneamiento, gestión	5	38,46	8	61,54

de residuos y descontaminación				
Construcción	0	0,00	2	100,00
Comercio al por mayor y al por menor; reparación de vehículos de motor y motocicletas	5	45,45	6	54,55
Transporte y almacenamiento	5	50,00	5	50,00
Hostelería	15	83,33	3	16,67
Información y comunicaciones	0	0,00	3	100,00
Actividades profesionales, científicas y técnicas	2	40,00	3	60,00
Actividades administrativas y servicios auxiliares	8	47,06	9	52,94
Administración pública y defensa; seguridad social obligatoria	1	20,00	4	80,00
Actividades sanitarias y de servicios sociales	1	100,00	0	0,00
Actividades artísticas, recreativas y de entretenimiento	3	75,00	1	25,00
Otros servicios	1	50,00	1	50,00

Resultados por promotores				
	Con avenencia		Sin avenencia	
	Nº	%	Nº	%
Empresa	1	100,00	0	0,00
Representantes unitarios	6	50,00	6	50,00
CCOO	15	46,88	17	53,13
UGT	22	56,41	17	43,59
CCOO y UGT	2	66,67	1	33,33
Otros sindicatos o grupos de sindicatos	3	25,00	9	75,00
Representantes unitarios y sindicatos	4	44,44	5	55,56

Resultados por motivaciones				
	Con avenencia		Sin avenencia	
	Nº	%	Nº	%
Negociación de Convenio	3	60,00	2	40,00
Aplicación e interpretación de convenios	25	46,30	29	53,70
Aplicación e interpretación de normas	15	48,39	16	51,61
Modificación de Condiciones de Trabajo	3	30,00	7	70,00
Acuerdo SERCLA	2	66,67	1	33,33
Impago de salarios	5	100,00	0	0,00

Resultados por ámbito privado/público				
	Con avenencia		Sin avenencia	
	Nº	%	Nº	%
Público	0	0,00	4	100,00
Privado	53	50,96	51	49,04

Expedientes previos a huelga: concluidos con avenencia			
Nº	Empresas	Trabajadores	Horas de trabajo recuperadas
23	23	2.950	52.560

Arbitrajes realizados		
Nº	Empresas	Trabajadores

-	-	-
---	---	---

Evolución mensual resultados				
	Con avenencia		Sin avenencia	
	Nº	%	Nº	%
Enero	3	50,00	3	50,00
Febrero	2	20,00	8	80,00
Marzo	2	40,00	3	60,00
Abril	10	52,63	9	47,37
Mayo	10	50,00	10	50,00
Junio	3	42,86	4	57,14
Julio	13	72,22	5	27,78
Agosto	2	25,00	6	75,00
Septiembre	6	50,00	6	50,00
Octubre	2	66,67	1	33,33
Noviembre	0		0	

Ámbito: Sevilla

Expedientes presentados

Ámbito personal de afectación		
Expedientes presentados	Empresas afectadas	Trabajadores afectados
164	353	26.628

Ámbito territorial			
	Expedientes	Empresas	Trabajadores
Local	98	103	19.294
Comarcal	2	16	830
Provincial	64	234	6.504

Ámbito funcional			
	Expedientes	Empresas	Trabajadores
Empresa	162	203	26.028
Sector	2	150	600

Secuencia temporal de presentación			
	Expedientes	Empresas	Trabajadores
enero	20	21	4.937
febrero	23	26	4.354
marzo	18	18	2.239
abril	10	10	1.998
mayo	9	14	2.207
junio	9	9	1.297
julio	15	164	3.564
agosto	13	13	1.977
septiembre	13	27	1.231
octubre	17	35	1.559
noviembre	17	16	1.265

Ámbito Temporal	2009	2010	2011
enero	8	19	20
febrero	18	21	23
marzo	24	15	18
abril	15	15	10
mayo	21	19	9
junio	17	21	9
julio	19	20	15
agosto	9	11	13
septiembre	18	22	13
octubre	16	19	17
noviembre	10	12	17
Total	175	194	164

Modalidades procedimentales			
	Expedientes	Empresas	Trabajadores
Previos a la vía judicial	98	104	16.533

Previos a convocatorias de huelga	61	244	9.854
Otros	5	5	241

Sectores afectados			
	Expedientes	Empresas	Trabajadores
Agricultura, ganadería, silvicultura y pesca	1	1	380
Industria manufacturera	28	32	2.171
Suministro de energía eléctrica, gas, vapor y aire acondicionado	2	2	67
Suministro de agua, actividades de saneamiento, gestión de residuos y descontaminación	3	3	1.461
Construcción	10	159	1.109
Comercio al por mayor y al por menor; reparación de vehículos de motor y motocicletas	14	14	2.524
Transporte y almacenamiento	30	30	2.638
Hostelería	4	4	333
Información y comunicaciones	11	11	2.822
Actividades inmobiliarias	1	1	36
Actividades administrativas y servicios auxiliares	25	31	1.307
Administración pública y defensa; seguridad social obligatoria	21	35	9.548
Actividades sanitarias y de servicios sociales	6	6	1.427
Actividades artísticas, recreativas y de entretenimiento	7	22	755
Otros servicios	1	2	50

Promotores			
	Expedientes	Empresas	Trabajadores
Empresa	2	2	96
Conjunto (Empresa y Trabajadores)	1	1	90
Representantes unitarios	34	34	6.664
CCOO	33	32	5.711
UGT	51	57	4.024
CCOO y UGT	3	152	1176
Otros sindicatos o grupos de sindicatos	19	35	7672
Representantes unitarios y sindicatos	21	40	1195

Motivación			
	Expedientes	Empresas	Trabajadores
Negociación de Convenio	6	6	1.045
Aplicación e interpretación de convenios	63	215	16.047
Aplicación e interpretación de normas	32	51	2.922
Modificación de Condiciones de Trabajo	14	16	725
Despidos colectivos y plurales	9	9	2.764
Acuerdo SERCLA	2	2	68
Impago de salarios	38	54	3.057

Ámbito privado/público			
	Expedientes	Empresas	Trabajadores
Privado	139	314	14.021
Público	25	39	12.607

Tramitación de expedientes

Estado de los expedientes			
	Expedientes	Empresas	Trabajadores
En tramitación (C.C.M.)	2	1	
Tramitaciones no efectivas (C.C.M.)	37	58	2.672
Tramitaciones efectivas (C.C.M.)	124	293	23.866
Arbitrajes concluidos	1	1	90

Tramitaciones no efectivas			
	Expedientes	Empresas	Trabajadores
Archivado por falta de subsanación	3	3	3
Archivado por incumplimiento de plazos	1	1	86
Desistido: incomparecencia de la parte actora	3	3	870
Desistido: petición de la parte actora	9	16	439
Desistimiento por desconvocatoria de huelga	1	1	300
Intentado sin efecto	20	34	974

Resultados obtenidos

Tramitaciones efectivas						
	Expedientes		Empresas		Trabajadores	
	Nº	%	Nº	%	Nº	%
Concluido con avenencia	51	41,13	52	17,75	8.132	34,07
Concluido sin avenencia	73	58,87	241	82,25	15.734	65,93

Resultados por ámbito territorial				
	Con avenencia		Sin avenencia	
	Nº	%	Nº	%
Local	36	46,75	41	53,25
Comarcal	1	50,00	1	50,00
Provincial	14	31,11	31	68,89

Resultados por ámbito funcional				
	Con avenencia		Sin avenencia	
	Nº	%	Nº	%
Empresa	51	41,46	72	58,54
Sector	0	0,00	1	100,00

Resultados por procedimientos				
	Con avenencia		Sin avenencia	
	Nº	%	Nº	%
Previos a la vía judicial	21	29,58	50	70,42
Previos a convocatorias de huelga	26	53,06	23	46,94
Otros	4	100,00	0	0,00

Resultados por sectores				
	Con avenencia		Sin avenencia	
	Nº	%	Nº	%
Agricultura, ganadería, silvicultura y pesca	1	100,00	0	0,00
Industria manufacturera	12	52,17	11	47,83
Suministro de energía eléctrica, gas, vapor y aire acondicionado	1	50,00	1	50,00
Suministro de agua, actividades de saneamiento, gestión de residuos y descontaminación	1	100,00	0	0,00
Construcción	5	50,00	5	50,00
Comercio al por mayor y al por menor; reparación de vehículos de motor y motocicletas	3	37,50	5	62,50
Transporte y almacenamiento	10	41,67	14	58,33
Hostelería	3	75,00	1	25,00
Información y comunicaciones	4	50,00	4	50,00
Actividades inmobiliarias	0	0,00	1	100,00
Actividades administrativas y servicios auxiliares	5	35,71	9	64,29
Administración pública y defensa; seguridad social obligatoria	4	23,53	13	76,47
Actividades sanitarias y de servicios sociales	1	16,67	5	83,33
Actividades artísticas, recreativas y de entretenimiento	1	25,00	3	75,00
Otros servicios	0	0,00	1	100,00

Resultados por promotores				
	Con avenencia		Sin avenencia	
	Nº	%	Nº	%
Empresa	1	50,00	1	50,00
Representantes unitarios	11	44,00	14	56,00
CCOO	14	48,28	15	51,72
UGT	16	39,02	25	60,98
CCOO y UGT	1	33,33	2	66,67
Otros sindicatos o grupos de sindicatos	4	36,36	7	63,64
Representantes unitarios y sindicatos	4	30,77	9	69,23

Resultados por motivaciones				
	Con avenencia		Sin avenencia	
	Nº	%	Nº	%
Negociación de Convenio	2	50,00	2	50,00
Aplicación e interpretación de convenios	11	23,91	35	76,09
Aplicación e interpretación de normas	7	35,00	13	65,00
Modificación de Condiciones de Trabajo	6	46,15	7	53,85
Despidos colectivos y plurales	5	62,50	3	37,50
Acuerdo SERCLA	1	50,00	1	50,00
Impago de salarios	19	61,29	12	38,71

Resultados por ámbito privado/público				
	Con avenencia		Sin avenencia	
	Nº	%	Nº	%
Público	5	25,00	15	75,00

Privado	46	44,23	58	55,77
---------	----	-------	----	-------

Expedientes previos a huelga: concluidos con avenencia			
Nº	Empresas	Trabajadores	Horas de trabajo recuperadas
26	26	5.928	146.064

Arbitrajes realizados		
Nº	Empresas	Trabajadores
1	1	90

Evolución mensual resultados				
	Con avenencia		Sin avenencia	
	Nº	%	Nº	%
Enero	4	26,67	11	73,33
Febrero	6	33,33	12	66,67
Marzo	6	37,50	10	62,50
Abril	4	50,00	4	50,00
Mayo	2	33,33	4	66,67
Junio	2	33,33	4	66,67
Julio	7	53,85	6	46,15
Agosto	9	81,82	2	18,18
Septiembre	4	36,36	7	63,64
Octubre	6	66,67	3	33,33
Noviembre	1	9,09	10	90,91

Ámbito: Interprovincial

Expedientes presentados

Ámbito personal de afectación		
Expedientes presentados	Empresas afectadas	Trabajadores afectados
22	45	14.929

Ámbito territorial			
	Expedientes	Empresas	Trabajadores
Interprovincial	22	45	14.929

Ámbito funcional			
	Expedientes	Empresas	Trabajadores
Empresa	20	29	13.829
Sector	2	16	1.100

Secuencia temporal de presentación			
	Expedientes	Empresas	Trabajadores
enero	1	1	600
febrero	2	2	1.100
marzo	5	6	2.948
abril	1	1	2.500
mayo	3	17	1.104
junio	3	3	1.214
julio	2	3	90
septiembre	2	9	5.150
octubre	1	1	197
noviembre	2	2	26

Ámbito Temporal	2009	2010	2011
enero	1	3	1
febrero	3	4	2
marzo	4	7	5
abril	1	2	1
mayo	1	1	3
junio	3	3	3
julio	6	4	2
agosto	0	3	0
septiembre	2	2	2
octubre	0	7	1
noviembre	2	4	2
Total	23	40	22

Modalidades procedimentales			
	Expedientes	Empresas	Trabajadores
Previos a la vía judicial	17	38	12.649
Previos a convocatorias de huelga	4	6	1.480

Otros	1	1	800
-------	---	---	-----

Sectores afectados			
	Expedientes	Empresas	Trabajadores
Agricultura, ganadería, silvicultura y pesca	1	15	300
Industria manufacturera	1	1	404
Transporte y almacenamiento	4	5	662
Actividades financieras y de seguros	1	1	26
Administración pública y defensa; seguridad social obligatoria	13	21	12.137
Educación	1	1	800
Otros servicios	1	1	600

Promotores			
	Expedientes	Empresas	Trabajadores
Representantes unitarios	3	3	1.737
CCOO	10	33	7.880
UGT	5	5	2.200
Otros sindicatos o grupos de sindicatos	4	4	3.112

Motivación			
	Expedientes	Empresas	Trabajadores
Negociación de Convenio	3	4	1.826
Aplicación e interpretación de convenios	11	25	6.352
Aplicación e interpretación de normas	7	15	6.347
Despidos colectivos y plurales	1	1	404

Ámbito privado/público			
	Expedientes	Empresas	Trabajadores
Privado	9	25	2.992
Público	13	20	11.937

Tramitación de expedientes

Estado de los expedientes			
	Expedientes	Empresas	Trabajadores
En tramitación (C.C.M.)	1	1	
Tramitaciones no efectivas (C.C.M.)	7	14	3.977
Tramitaciones efectivas (C.C.M.)	14	30	10.952

Tramitaciones no efectivas			
	Expedientes	Empresas	Trabajadores
Archivado por incumplimiento de plazos	1	1	26
No competencia SERCLA	1	1	404
Intentado sin efecto	5	12	3.547

Resultados obtenidos

Tramitaciones efectivas			
-------------------------	--	--	--

	Expedientes		Empresas		Trabajadores	
	Nº	%	Nº	%	Nº	%
Concluido con avenencia	2	14,29	3	10,00	850	7,76
Concluido sin avenencia	12	85,71	27	90,00	10.102	92,24

Resultados por ámbito territorial					
	Con avenencia		Sin avenencia		
	Nº	%	Nº	%	
Interprovincial	2	14,29	12	85,71	

Resultados por ámbito funcional				
	Con avenencia		Sin avenencia	
	Nº	%	Nº	%
Empresa	1	8,33	11	91,67
Sector	1	50,00	1	50,00

Resultados por procedimientos				
	Con avenencia		Sin avenencia	
	Nº	%	Nº	%
Previos a la vía judicial	0	0,00	11	100,00
Previos a convocatorias de huelga	1	50,00	1	50,00
Otros	1	100,00	0	0,00

Resultados por sectores				
	Con avenencia		Sin avenencia	
	Nº	%	Nº	%
Agricultura, ganadería, silvicultura y pesca	0	0,00	1	100,00
Transporte y almacenamiento	1	25,00	3	75,00
Administración pública y defensa; seguridad social obligatoria	0	0,00	7	100,00
Educación	1	100,00	0	0,00
Otros servicios	0	0,00	1	100,00

Resultados por promotores				
	Con avenencia		Sin avenencia	
	Nº	%	Nº	%
Representantes unitarios	0	0,00	2	100,00
CCOO	1	16,67	5	83,33
UGT	1	33,33	2	66,67
Otros sindicatos o grupos de sindicatos	0	0,00	3	100,00

Resultados por motivaciones				
	Con avenencia		Sin avenencia	
	Nº	%	Nº	%
Negociación de Convenio	1	50,00	1	50,00
Aplicación e interpretación de convenios	0	0,00	8	100,00
Aplicación e interpretación de normas	1	25,00	3	75,00

Resultados por ámbito privado/público				
	Con avenencia		Sin avenencia	
	Nº	%	Nº	%
Público	1	14,29	6	85,71
Privado	1	14,29	6	85,71

Expedientes previos a huelga: concluidos con avenencia			
Nº	Empresas	Trabajadores	Horas de trabajo recuperadas
1	2	50	1.200

Arbitrajes realizados		
Nº	Empresas	Trabajadores
-	-	-

Evolución mensual resultados				
	Con avenencia		Sin avenencia	
	Nº	%	Nº	%
Enero	0		1	100,00
Febrero	1	100,00	0	
Marzo	0		5	100,00
Abril	0		0	
Mayo	0		2	100,00
Junio	0		2	100,00
Julio	1	50,00	1	50,00
Agosto	0		0	
Septiembre	0		1	100,00
Octubre	0		0	
Noviembre	0		0	

Ámbito: Andalucía

Expedientes presentados

Ámbito personal de afectación		
Expedientes presentados	Empresas afectadas	Trabajadores afectados
923	39.626	368.351

Ámbito territorial			
	Expedientes	Empresas	Trabajadores
Local	614	700	75.918
Comarcal	29	43	6.411
Provincial	255	38.835	268.423
Interprovincial	25	48	17.599

Ámbito funcional			
	Expedientes	Empresas	Trabajadores
Empresa	881	1.481	131.328
Sector	42	38.145	237.023

Secuencia temporal de presentación			
	Expedientes	Empresas	Trabajadores
enero	83	87	12.240
febrero	83	983	37.602
marzo	115	17.429	74.712
abril	90	7.005	47.394
mayo	98	4.324	59.652
junio	66	2.026	21.737
julio	93	5.928	60.204
agosto	49	54	6.310
septiembre	70	96	11.878
octubre	80	548	13.675
noviembre	96	1.146	22.947

Ámbito Temporal	2009	2010	2011
enero	61	110	83
febrero	91	112	83
marzo	112	125	115
abril	76	97	90
mayo	87	96	98
junio	75	91	66
julio	99	91	93
agosto	29	59	49
septiembre	67	92	70
octubre	96	89	80
noviembre	100	72	96
Total	893	1034	923

Modalidades procedimentales			
	Expedientes	Empresas	Trabajadores
Previos a la vía judicial	548	24.819	245.119
Previos a convocatorias de huelga	304	4.645	53.879
Otros	71	10.162	69.353

Sectores afectados			
	Expedientes	Empresas	Trabajadores
Agricultura, ganadería, silvicultura y pesca	19	36	1.836
Industrias extractivas	4	4	964
Industria manufacturera	174	5.619	70.424
Suministro de energía eléctrica, gas, vapor y aire acondicionado	10	10	346
Suministro de agua, actividades de saneamiento, gestión de residuos y descontaminación	87	187	14.777
Construcción	41	1.992	45.277
Comercio al por mayor y al por menor; reparación de vehículos de motor y motocicletas	60	19.256	66.792
Transporte y almacenamiento	106	439	29.402
Hostelería	74	9.973	48.466
Información y comunicaciones	27	27	5.339
Actividades financieras y de seguros	2	2	31
Actividades inmobiliarias	1	1	36
Actividades profesionales, científicas y técnicas	9	1.051	5.576
Actividades administrativas y servicios auxiliares	139	817	34.185
Administración pública y defensa; seguridad social obligatoria	80	104	33.450
Educación	4	4	907
Actividades sanitarias y de servicios sociales	46	47	5.734
Actividades artísticas, recreativas y de entretenimiento	21	36	1.342
Otros servicios	17	19	3.149
Actividades de los hogares como empleadores de personal doméstico; actividades de los hogares como productores de bienes y servicios para uso propio	1	1	250
Actividades de organizaciones y organismos extraterritoriales	1	1	68

Promotores			
	Expedientes	Empresas	Trabajadores
Empresa	36	36	2.523
Conjunto (Empresa y Trabajadores)	4	6.002	19.890
Representantes unitarios	228	239	30.126
CCOO	230	2.070	58.089
UGT	236	2.667	65.550
CCOO y UGT	41	28425	159703
Otros sindicatos o grupos de sindicatos	99	118	25968
Representantes unitarios y sindicatos	49	69	6502

Motivación	Expedientes	Empresas	Trabajadores
Negociación de Convenio	74	9.332	100.084
Aplicación e interpretación de convenios	438	29.637	214.086
Aplicación e interpretación de normas	154	324	29.173
Modificación de Condiciones de Trabajo	63	66	3.904
Despidos colectivos y plurales	29	79	5.077
Servicios de seguridad y mantenimiento	3	3	606
Acuerdo SERCLA	18	18	1.725
Impago de salarios	144	167	13.696

Ámbito privado/público	Expedientes	Empresas	Trabajadores
Privado	751	39.423	321.988
Público	172	203	46.363

Tramitación de expedientes

Estado de los expedientes	Expedientes	Empresas	Trabajadores
En tramitación (C.C.M.)	61	62	7.597
Tramitaciones no efectivas (C.C.M.)	228	2.379	48.801
Tramitaciones efectivas (C.C.M.)	632	31.684	296.863
Arbitrajes concluidos	2	5.501	15.090

Tramitaciones no efectivas	Expedientes	Empresas	Trabajadores
Archivado por falta de subsanación	5	5	313
Archivado por incumplimiento de plazos	7	7	566
Desistido: incomparecencia de la parte actora	14	15	1.839
Desistido: petición de la parte actora	57	1.939	19.410
Desistimiento por desconvocatoria de huelga	10	10	1.135
No competencia SERCLA	2	2	419
Intentado sin efecto	133	401	25.119

Resultados obtenidos

Tramitaciones efectivas	Expedientes		Empresas		Trabajadores	
	Nº	%	Nº	%	Nº	%
Concluido con avenencia	316	50,00	17.288	54,56	135.999	45,81
Concluido sin avenencia	316	50,00	14.396	45,44	160.864	54,19

Resultados por ámbito territorial	Con avenencia		Sin avenencia	
	Nº	%	Nº	%
Local	218	52,66	196	47,34
Comarcal	12	48,00	13	52,00
Provincial	84	47,46	93	52,54

Interprovincial	2	12,50	14	87,50
-----------------	---	-------	----	-------

Resultados por ámbito funcional				
	Con avenencia		Sin avenencia	
	Nº	%	Nº	%
Empresa	300	50,00	300	50,00
Sector	16	50,00	16	50,00

Resultados por procedimientos				
	Con avenencia		Sin avenencia	
	Nº	%	Nº	%
Previos a la vía judicial	145	40,39	214	59,61
Previos a convocatorias de huelga	133	60,45	87	39,55
Otros	38	71,70	15	28,30

Resultados por sectores				
	Con avenencia		Sin avenencia	
	Nº	%	Nº	%
Agricultura, ganadería, silvicultura y pesca	5	38,46	8	61,54
Industrias extractivas	1	33,33	2	66,67
Industria manufacturera	75	57,69	55	42,31
Suministro de energía eléctrica, gas, vapor y aire acondicionado	3	42,86	4	57,14
Suministro de agua, actividades de saneamiento, gestión de residuos y descontaminación	21	41,18	30	58,82
Construcción	19	52,78	17	47,22
Comercio al por mayor y al por menor; reparación de vehículos de motor y motocicletas	24	57,14	18	42,86
Transporte y almacenamiento	38	47,50	42	52,50
Hostelería	31	67,39	15	32,61
Información y comunicaciones	5	29,41	12	70,59
Actividades inmobiliarias	0	0,00	1	100,00
Actividades profesionales, científicas y técnicas	2	25,00	6	75,00
Actividades administrativas y servicios auxiliares	39	48,15	42	51,85
Administración pública y defensa; seguridad social obligatoria	22	37,29	37	62,71
Educación	1	100,00	0	0,00
Actividades sanitarias y de servicios sociales	16	53,33	14	46,67
Actividades artísticas, recreativas y de entretenimiento	6	50,00	6	50,00
Otros servicios	8	53,33	7	46,67

Resultados por promotores				
	Con avenencia		Sin avenencia	
	Nº	%	Nº	%
Empresa	15	57,69	11	42,31
Conjunto (Empresa y Trabajadores)	0	0,00	1	100,00
Representantes unitarios	84	50,60	82	49,40
CCOO	82	52,56	74	47,44
UGT	82	50,00	82	50,00
CCOO y UGT	16	47,06	18	52,94
Otros sindicatos o grupos de sindicatos	24	47,06	27	52,94

Representantes unitarios y sindicatos	13	38,24	21	61,76
---------------------------------------	----	-------	----	-------

Resultados por motivaciones				
	Con avenencia		Sin avenencia	
	Nº	%	Nº	%
Negociación de Convenio	39	70,91	16	29,09
Aplicación e interpretación de convenios	129	42,72	173	57,28
Aplicación e interpretación de normas	39	46,43	45	53,57
Modificación de Condiciones de Trabajo	18	39,13	28	60,87
Despidos colectivos y plurales	12	57,14	9	42,86
Servicios de seguridad y mantenimiento	0	0,00	2	100,00
Acuerdo SERCLA	9	52,94	8	47,06
Impago de salarios	70	66,67	35	33,33

Resultados por ámbito privado/público				
	Con avenencia		Sin avenencia	
	Nº	%	Nº	%
Público	49	43,75	63	56,25
Privado	267	51,35	253	48,65

Expedientes previos a huelga: concluidos con avenencia			
Nº	Empresas	Trabajadores	Horas de trabajo recuperadas
133	4.192	30.354	1.167.568

Arbitrajes realizados		
Nº	Empresas	Trabajadores
2	5.501	15.090

Evolución mensual resultados				
	Con avenencia		Sin avenencia	
	Nº	%	Nº	%
Enero	36	55,38	29	44,62
Febrero	29	47,54	32	52,46
Marzo	38	43,68	49	56,32
Abril	37	57,81	27	42,19
Mayo	33	44,59	41	55,41
Junio	26	53,06	23	46,94
Julio	42	58,33	30	41,67
Agosto	21	53,85	18	46,15
Septiembre	24	50,00	24	50,00
Octubre	20	50,00	20	50,00
Noviembre	10	30,30	23	69,70

LISTADO DE EXPEDIENTES

Ámbito: Almería

Estado	Expte	Denominación	Procedim.
Requerido	04/2011/082	AQUALIA S.A. (ALMERÍA)	Previo a vía judicial
Aplazado por acuerdo de la CCM	04/2011/026	ADES INTEGRA-2	Previo a vía judicial
Archivado por incumplimiento de plazos	04/2011/032	INVERSIONES PLASTICAS TPM, S.A. (C. TRABAJO EL EJIDO)	Previo a huelga
Archivado por incumplimiento de plazos	04/2011/033	INVERSIONES PLASTICAS TPM, S.A. (C. TRABAJO LA MOJONERA)	Previo a huelga
Desistido: incomparecencia de la parte actora	04/2011/074	TECNIBLOCK EL EJIDO S.L.	Previo a huelga
Desistido: petición de la parte actora	04/2011/007	URBASER, S.A. (TURRE)	Previo a vía judicial
Desistido: petición de la parte actora	04/2011/036	ADIF (ADMINISTRADOR DE INFRAESTRUCTURAS FERROVIARIAS)	Previo a vía judicial
Desistido: petición de la parte actora	04/2011/041	NAANDAJAIN IBERICA, S.L.U	Previo a vía judicial
Desistido: petición de la parte actora	04/2011/051	UTE PONIENTE ALMERIENSE	Previo a huelga
Desistido: petición de la parte actora	04/2011/059	FCC (FOMENTO DE CONSTRUCCION Y CONTRATATAS, S.A.)	Previo a vía judicial
Desistido: petición de la parte actora	04/2011/060	CESPA, S.A.(NIJAR)	General
Desistido: petición de la parte actora	04/2011/065	ACCIONA AGUA ABENGOA	General
Desistido: petición de la parte actora	04/2011/066	T-SYSTEMS ELTEC, S.L.U.	Previo a vía judicial
Desistido: petición de la parte actora	04/2011/067	EXCMA. DIPUTACIÓN PROVINCIAL DE ALMERÍA	Previo a vía judicial
Desistido: petición de la parte actora	04/2011/071	UTE PONIENTE ALMERIENSE	Previo a vía judicial
Desistido: petición de la parte actora	04/2011/075	URBASER S.A. (GARRUCHA)	Previo a huelga
Desistimiento por desconvocatoria de huelga	04/2011/056	CESPA,S.A. (ADRA)	Previo a huelga
Concluido con avenencia	04/2011/004	EXMO. AYUNTAMIENTO DE ALMERIA	Previo a vía judicial
Concluido con avenencia	04/2011/008	UTE PONIENTE ALMERIENSE	Previo a huelga
Concluido con avenencia	04/2011/009	ESABE VIGILANCIA, S.A.	Previo a vía judicial
Concluido con avenencia	04/2011/010	ESABE VIGILANCIA, S.A.	Previo a vía judicial
Concluido con avenencia	04/2011/012	EXCMA. DIPUTACIÓN PROVINCIAL DE ALMERIA	Previo a vía judicial
Concluido con avenencia	04/2011/014	AYUNTAMIENTO DE ROQUETAS DE MAR	Previo a vía judicial
Concluido con avenencia	04/2011/016	ALMERIGAS, S.A.	General
Concluido con avenencia	04/2011/017	FERRALLAS MARTIN Y JIMÉNEZ, S.L.	Previo a vía judicial
Concluido con avenencia	04/2011/018	UTE PULPÍ	Previo a vía judicial
Concluido con avenencia	04/2011/022	CESPA, S.A. SECTOR II	Previo a huelga
Concluido con avenencia	04/2011/025	EXCMO. AYUNTAMIENTO DE VICAR	Previo a vía judicial
Concluido con avenencia	04/2011/028	SECTOR OFICINAS Y DESPACHOS ALMERÍA	Previo a vía judicial
Concluido con avenencia	04/2011/029	CESPA, S.A. LIMPIEZA VIARIA Y DE EDIFICIOS PUBLICOS DE ALBOX	Previo a huelga
Concluido con avenencia	04/2011/037	FEDERACION DE MUJERES PROGRESISTAS DE ANDALUCIA	Previo a vía judicial
Concluido con avenencia	04/2011/039	DISTRIBUIDORA URIBE, S.A.	Previo a vía judicial
Concluido con avenencia	04/2011/044	ADIS MERIDIANOS CENTRO DE MENORES "EL MOLINO"	Previo a vía judicial
Concluido con avenencia	04/2011/045	ADIS MERIDIANOS- CENTRO DE MENORES " EL MOLINO"	Previo a huelga
Concluido con avenencia	04/2011/048	ASER SERVICIOS "CIUDAD DE BERJA"	Previo a vía judicial
Concluido con avenencia	04/2011/052	UTE PONIENTE ALMERIENSE	Previo a vía judicial
Concluido con avenencia	04/2011/053	FCC (FOMENTO DE CONSTRUCCION Y	Previo a vía judicial

		CONTRATAS, S.A.)	
Concluido con avenencia	04/2011/055	HERMANOS LIROLA,S.L	Previo a huelga
Concluido con avenencia	04/2011/062	EXCMA. DIPUTACIÓN PROVINCIAL DE ALMERIA	Previo a vía judicial
Concluido con avenencia	04/2011/063	AYUNTAMIENTO DE ADRA	Previo a vía judicial
Concluido con avenencia	04/2011/069	ALMERIGAS, S.A.	General
Concluido con avenencia	04/2011/076	AYUNTAMIENTO DE TURRE	Previo a vía judicial
Concluido con avenencia	04/2011/078	CESPA S.A. (PLANTA DE RECICLAJE DE ALMERIA)	Previo a huelga
Concluido sin avenencia	04/2011/002	WORTEN ESPAÑA DISTRIBUCIÓN S.L.	Previo a vía judicial
Concluido sin avenencia	04/2011/005	HOLCIM, S.A.	Previo a vía judicial
Concluido sin avenencia	04/2011/011	PONIENTEPLAST, S.A.	Previo a vía judicial
Concluido sin avenencia	04/2011/019	EXCMA. DIPUTACIÓN PROVINCIAL DE ALMERIA	Previo a vía judicial
Concluido sin avenencia	04/2011/020	EXCMA. DIPUTACIÓN PROVINCIAL DE ALMERIA	Previo a vía judicial
Concluido sin avenencia	04/2011/024	HOLCIM ESPAÑA, S.A.	Previo a vía judicial
Concluido sin avenencia	04/2011/027	UTE ALMANZORA (CESPA S.A. /CESPA GESTIÓN DE RESIDUOS S.A.)	Previo a vía judicial
Concluido sin avenencia	04/2011/030	FEPAS (CONCESIONARIA DEL SERVICIO DE AYUDA A DOMICILIO AYUNTAMIENTO ALMERIA)	Previo a vía judicial
Concluido sin avenencia	04/2011/035	CORTIJO GRANDE SISTEMAS Y SERVICIOS S.L	Previo a vía judicial
Concluido sin avenencia	04/2011/038	FCC RECOGIDA DE RESIDUOS SOLIDOS URBANOS (NÍJAR)	Previo a huelga
Concluido sin avenencia	04/2011/042	ALMERIGAS, S.A.	General
Concluido sin avenencia	04/2011/047	INDALICA DE CONSTRUCCIONES Y CONTRATATAS, S.L.	Previo a huelga
Concluido sin avenencia	04/2011/049	EUROVIA INFORMATICA A.I.E.	Previo a vía judicial
Concluido sin avenencia	04/2011/054	CONSEJERÍA DE HACIENDA Y ADMINISTRACIÓN PÚBLICA	Previo a vía judicial
Concluido sin avenencia	04/2011/057	CESPA, S.A. LIMPIEZA VIARIA Y EDIFICIOS PUBLICOS DE ALBOX	Previo a huelga
Concluido sin avenencia	04/2011/058	AYUNTAMIENTO DE ADRA	Previo a vía judicial
Concluido sin avenencia	04/2011/061	EXCMA. DIPUTACIÓN PROVINCIAL DE ALMERIA	Previo a vía judicial
Concluido sin avenencia	04/2011/064	AUTOMECÁNICA ALMERIENSE, S.A.	Previo a huelga
Concluido sin avenencia	04/2011/072	AGUAGEST ANDALUCÍA, S.A.	Previo a vía judicial
Concluido sin avenencia	04/2011/080	UTE ALMANZORA (CESPA S.A. /CESPA GESTIÓN DE RESIDUOS S.A.)	Previo a vía judicial
Concluido sin avenencia	04/2011/083	ALMERIGAS, S.A.	Previo a huelga
Intentado sin efecto	04/2011/001	EMPRESA MIXTA DE SERVICIOS MUNICIPALES DE EL EJIDO (ELSUR)	Previo a huelga
Intentado sin efecto	04/2011/003	ELSUR, S.A.	Previo a huelga
Intentado sin efecto	04/2011/006	CESPA, S.A. SECTOR II	Previo a vía judicial
Intentado sin efecto	04/2011/013	EMPRESA MIXTA DE SERVICIOS MUNICIPALES DE EL EJIDO (ELSUR)	Previo a vía judicial
Intentado sin efecto	04/2011/015	BRISEIS, S.A.	General
Intentado sin efecto	04/2011/021	RED VILLAS TURISTICAS ANDALUCÍA, S.A.	Previo a huelga
Intentado sin efecto	04/2011/023	CESPA, S.A. LIMPIEZA VIARIA Y DE EDIFICIOS PUBLICOS DE ALBOX	General
Intentado sin efecto	04/2011/034	BRISEIS, S.A.	General
Intentado sin efecto	04/2011/040	SONDEAL G&M	Previo a vía judicial
Intentado sin efecto	04/2011/043	ADMINISTRADOR DE INFRAESTRUCTURAS FERROVIARIAS (ADIF)	Previo a vía judicial
Intentado sin efecto	04/2011/046	ALDESA, SERVICIOS Y MANTENIMIENTO S.A. (GRUPO CONCENTRA) C. TRAB. RESIDENCIA ASISTIDA DIPUTACIÓN	Previo a vía judicial
Intentado sin efecto	04/2011/050	TRANSPORTE DE VIAJEROS POR CARRETERA	Previo a vía judicial
Intentado sin efecto	04/2011/068	NH HOTELES	Previo a vía judicial
Intentado sin efecto	04/2011/070	INDALO-ARTEVIDA	Previo a vía judicial
Intentado sin efecto	04/2011/073	CARPINTERIA METALICA S.C.A.	Previo a huelga
Intentado sin efecto	04/2011/077	URBASER S.A. (TURRE)	Previo a huelga
Intentado sin efecto	04/2011/079	ELSUR S.A.	Previo a vía judicial

Intentado sin efecto	04/2011/081	TRANSPORTE DE VIAJEROS POR CARRETERA	Previo a vía judicial
----------------------	-------------	--------------------------------------	-----------------------

Ámbito: Cádiz (Provincial)

Estado	Expte	Denominación	Procedim.
Pendiente	11/2011/175	EXMO. AYUNTAMIENTO DE LOS BARRIOS	Previo a vía judicial
Pendiente	11/2011/173	UTE SUFI-COINTER	Previo a vía judicial
Pendiente	11/2011/178	INTEC - AIR	Previo a huelga
Pendiente	11/2011/170	DELEGADO DE PERSONAL, SECCIONES SINDICALES DE UGT Y CCOO DEL HOTEL SANTA MARIA	Previo a vía judicial
Aplazado por acuerdo de la CCM	11/2011/169	CEPSA QUÍMICA CENTRO DE GUADARRANQUE	Previo a huelga
Archivado por incumplimiento de plazos	11/2011/108	CTM- GRUPO RUIZ SL	Previo a huelga
Desistido: incomparecencia de la parte actora	11/2011/006	T-SYSTEMS ELTEC S.L.U.	Previo a huelga
Desistido: incomparecencia de la parte actora	11/2011/016	LIMASA	Previo a huelga
Desistido: petición de la parte actora	11/2011/090	ABANTIA TICS SA	General
Desistido: petición de la parte actora	11/2011/069	CONSORCIOS UTEDLT DE LA PROVINCIA DE CÁDIZ	Previo a vía judicial
Desistido: petición de la parte actora	11/2011/082	FUNDACIÓN GERÓN (RESIDENCIA DE MAYORES SAN JUAN DE DIOS)	Previo a vía judicial
Desistido: petición de la parte actora	11/2011/172	EMPRESA MUNICIPAL AGUAS DE CÁDIZ S.A.	Previo a vía judicial
Desistido: petición de la parte actora	11/2011/020	UTE - JEREZ (Concesionaria del Servicio de mantenimiento del alumbrado público de Jerez de Jerez)	Previo a huelga
Desistido: petición de la parte actora	11/2011/145	EXCMO. AYUNTAMIENTO DE PUERTO SERRANO	Previo a huelga
Desistimiento por desconvocatoria de huelga	11/2011/072	UBAGO GROUP MARE SL	Previo a huelga
Desistimiento por desconvocatoria de huelga	11/2011/116	ARCGISA	Previo a huelga
Desistimiento por desconvocatoria de huelga	11/2011/159	ACASA (Tarifa)	Previo a huelga
Desistimiento por desconvocatoria de huelga	11/2011/036	RESIDENCIA DE MAYORES REIFS CHICLANA	Previo a huelga
Desistimiento por desconvocatoria de huelga	11/2011/117	AMBULANCIAS BARBATE S.C.A.	Previo a huelga
Desistimiento por desconvocatoria de huelga	11/2011/162	SARCOAVITAE SERVICIOS SOCIALES S.L.	Previo a huelga
Desistimiento por desconvocatoria de huelga	11/2011/166	UTE FCC Y ALTHENIA S.L.	Previo a huelga
Concluido con avenencia	11/2011/001	BOLUDA TANKERS SA	Previo a vía judicial
Concluido con avenencia	11/2011/011	MECALSUR SA	General
Concluido con avenencia	11/2011/015	FOMENTO CONSTRUCCIONES Y CONTRATAS (FCC)	Previo a huelga
Concluido con avenencia	11/2011/017	HARSCO METALS INTERMETAL SA	Previo a huelga
Concluido con avenencia	11/2011/019	COTRINSUR-MAT(BLENDING)	Previo a huelga
Concluido con avenencia	11/2011/021	ABANTIA TICS SA	Previo a vía judicial
Concluido con avenencia	11/2011/026	MIGUEL ANGEL PARRADO JIMÉNEZ (COMEDOR SOCIAL DE PETRESA CEPSA QUIMICA)	Previo a huelga
Concluido con avenencia	11/2011/031	HARSCO METALS INTERMETAL SA	Previo a huelga
Concluido con avenencia	11/2011/037	SAMUEL NACIRI MOHTPAF Y UGT	General
Concluido con avenencia	11/2011/038	AYUNTAMIENTO DE LOS BARRIOS	General
Concluido con avenencia	11/2011/040	HARSCO METALS INTERMETAL SA	General
Concluido con avenencia	11/2011/055	GSC SA. ALGECIRAS	General
Concluido con avenencia	11/2011/057	SAMUEL NACIRI MOHTPAF Y UGT	General

Concluido con avenencia	11/2011/058	GSC SA (Compañía General de Servicios y Construcción)	General
Concluido con avenencia	11/2011/059	HOTEL VELA	Previo a huelga
Concluido con avenencia	11/2011/064	MAERSK ESPAÑA SA	Previo a huelga
Concluido con avenencia	11/2011/070	HARSCO METALS LYCRETE SAU	Previo a huelga
Concluido con avenencia	11/2011/071	COMOMIN DE TUBERIAS SL	General
Concluido con avenencia	11/2011/074	CESPA S.A. Y ARCGISA	Previo a vía judicial
Concluido con avenencia	11/2011/081	ACERINOX SA	Previo a vía judicial
Concluido con avenencia	11/2011/085	COMOMIN DE TUBERIAS SL	Previo a vía judicial
Concluido con avenencia	11/2011/092	GESTIÓN AGROPECUARIA Y MEDIOAMBIENTAL DE LOS ALCORNOCALES (GAMA)	Previo a huelga
Concluido con avenencia	11/2011/095	HARSCO METALS INTERMETAL SA	Previo a huelga
Concluido con avenencia	11/2011/109	IMTECH SPAIN S.L.U	General
Concluido con avenencia	11/2011/110	STAR CONTAINERS SPAIN	Previo a huelga
Concluido con avenencia	11/2011/126	REPARACIONES BAHIA Y OTRAS (CONTRATAS DE APM TERMINALS)	Previo a huelga
Concluido con avenencia	11/2011/134	MAERSK ESPAÑA 5º TURNO	Previo a huelga
Concluido con avenencia	11/2011/135	MAERSK ESPAÑA	Previo a huelga
Concluido con avenencia	11/2011/148	TRANSPORTES DE CONTENEDORES POR CARRETERA S.L.	Previo a huelga
Concluido con avenencia	11/2011/164	MONCOBRA (MANTENIMIENTOS Y SERVICIOS)	Previo a vía judicial
Concluido con avenencia	11/2011/168	ALBEROS DE LA BAHÍA S.A.	Previo a huelga
Concluido con avenencia	11/2011/007	BARVELECO S.L. RESIDENCIA NUESTRA SEÑORA DE LOS REMEDIOS VEJER	Previo a huelga
Concluido con avenencia	11/2011/028	MADERAS POLANCO S.A.	Previo a huelga
Concluido con avenencia	11/2011/029	MOLDURAS POLANCO ENRI, S.A.	Previo a huelga
Concluido con avenencia	11/2011/030	POLANCO ENRI MONTAJES Y SERVICIOS S.L.	Previo a huelga
Concluido con avenencia	11/2011/060	IBERICAR MOTORS CÁDIZ (PEUGEOT CÁDIZ) E IBERICAR MOTORS JEREZ (PEUGEOT JEREZ)	Previo a huelga
Concluido con avenencia	11/2011/065	IBERICAR MOTORS EL PUERTO DE SANTA MARIA (PEUGEOT EL PUERTO)	Previo a huelga
Concluido con avenencia	11/2011/067	SECTOR ALMADRABAS CÁDIZ	Previo a huelga
Concluido con avenencia	11/2011/089	HOTEL SENATOR CADIZ	Previo a vía judicial
Concluido con avenencia	11/2011/096	THYSSENKRUPP ELEVADORES S.L.	Previo a huelga
Concluido con avenencia	11/2011/097	SERVICIOS SOCIO SANITARIO GENERALES DE ANDALUCIA S.A.	Previo a vía judicial
Concluido con avenencia	11/2011/098	MAESSA	Previo a huelga
Concluido con avenencia	11/2011/099	SECTOR DEL COMERCIO TEXTIL DE CÁDIZ	General
Concluido con avenencia	11/2011/103	RESIDENCIA DE MAYORES SAN JUAN DE DIOS Y FUNDACIÓN GERON	Previo a huelga
Concluido con avenencia	11/2011/111	DRAGADOS OFF SHORE, S.A.	Previo a huelga
Concluido con avenencia	11/2011/121	UTE COPTALIA-FELIPE CASTELLANO S.A.	Previo a huelga
Concluido con avenencia	11/2011/133	UTE MONELEC ELECTROMUR	Previo a huelga
Concluido con avenencia	11/2011/152	SECTOR PANADERIAS CADIZ	General
Concluido con avenencia	11/2011/002	LIMASA	Previo a huelga
Concluido con avenencia	11/2011/005	226 INNOVA 24 H. S.L.	Previo a huelga
Concluido con avenencia	11/2011/010	LINESUR (Transporte Urbano de Zona Rural de Jerez)	Previo a huelga
Concluido con avenencia	11/2011/014	IMESAPI S.A.	Previo a vía judicial
Concluido con avenencia	11/2011/044	G.D.F. AUTOBUSES URBANOS S.A.	Previo a huelga
Concluido con avenencia	11/2011/051	LINESUR (Transporte Urbano de Zona Rural de Jerez)	Previo a huelga
Concluido con avenencia	11/2011/052	SOCIEDAD IBÉRICA DE CONSTRUCCIONES ELÉCTRICAS (SICE)	Previo a huelga
Concluido con avenencia	11/2011/054	SERVICIOS URBANOS AMARILLOS S.L.U.	Previo a huelga
Concluido con avenencia	11/2011/066	IMESAPI S.A.	Previo a huelga
Concluido con avenencia	11/2011/075	CLECE S.A.	Previo a huelga
Concluido con avenencia	11/2011/105	FLIGHT TRAINING SERVICES SL	Previo a huelga
Concluido con avenencia	11/2011/125	LINESUR (Transporte Urbano de Zona Rural de Jerez)	Previo a huelga
Concluido con avenencia	11/2011/128	SÁNCHEZ ROMERO PERDIGONES S.A.	Previo a huelga

Concluido con avenencia	11/2011/129	JEREZANA DE CARNES S.A.	Previo a huelga
Concluido con avenencia	11/2011/136	RENTASUR (GRUPO ALISER)	Previo a huelga
Concluido con avenencia	11/2011/141	CARTUJA MOVIL	Previo a huelga
Concluido con avenencia	11/2011/143	FUNDACIÓN ASPACE SUR	General
Concluido con avenencia	11/2011/144	JEZIRAT MOTOR	Previo a huelga
Concluido con avenencia	11/2011/151	ACASA	Previo a huelga
Concluido con avenencia	11/2011/157	ASISTTEL SERVICIOS ASISTENCIALES S.A.	Previo a huelga
Concluido sin avenencia	11/2011/008	ACERINOX SA	Previo a vía judicial
Concluido sin avenencia	11/2011/009	BOLUDA TANKERS SA	General
Concluido sin avenencia	11/2011/013	MAERSK ESPAÑA SA	Previo a huelga
Concluido sin avenencia	11/2011/024	JUAN CARLOS TRIVILLO SALVATIERRA(DELEGADO PERSONAL HARSCO METALS INTERMETAL SA)	General
Concluido sin avenencia	11/2011/032	MASA ALGECIRAS SA	Previo a huelga
Concluido sin avenencia	11/2011/041	SA TRANSPORTES ANDALUCES 60 (SATRANSA)	General
Concluido sin avenencia	11/2011/042	MIGUEL ANGEL PARRADO JIMÉNEZ (COMEDOR SOCIAL DE PETRESA CEP SA QUIMICA)	General
Concluido sin avenencia	11/2011/046	IMTECH SPAIN S.L.U	Previo a vía judicial
Concluido sin avenencia	11/2011/050	AYUNTAMIENTO DE LA LINEA DE LA CONCEPCIÓN	Previo a huelga
Concluido sin avenencia	11/2011/084	GINSO	Previo a vía judicial
Concluido sin avenencia	11/2011/087	STAR CONTAINERS SPAIN	Previo a huelga
Concluido sin avenencia	11/2011/093	MECALSUR SA	Previo a huelga
Concluido sin avenencia	11/2011/094	EMADESA	Previo a vía judicial
Concluido sin avenencia	11/2011/118	COMOMIN DE TUBERÍAS S.L.U.	Previo a vía judicial
Concluido sin avenencia	11/2011/119	SOCIEDAD MUNICIPAL MATADERO LINENSE S.L.	Previo a huelga
Concluido sin avenencia	11/2011/127	GESTIÓN AGROPECUARIA Y MEDIOAMBIENTAL DE LOS ALCORNOCALES (GAMA)	Previo a huelga
Concluido sin avenencia	11/2011/139	ARCGISA	Previo a vía judicial
Concluido sin avenencia	11/2011/140	AYUNTAMIENTO DE LA LINEA Y SOCIEDAD MUNICIPAL MATADERO LINENSE	Previo a huelga
Concluido sin avenencia	11/2011/149	HARSCO METALS INTERMETAL S.A.	General
Concluido sin avenencia	11/2011/150	CEPSA LUBRICANTES S.A. (SAN ROQUE)	Previo a vía judicial
Concluido sin avenencia	11/2011/156	AYUNTAMIENTO DE LA LINEA Y SOCIEDAD MUNICIPAL MATADERO LINENSE	Previo a huelga
Concluido sin avenencia	11/2011/160	GSC S.A.	Previo a vía judicial
Concluido sin avenencia	11/2011/165	CEPSA (COMPAÑIA ESPAÑOLA DE PETROLEOS S.A.)	Previo a vía judicial
Concluido sin avenencia	11/2011/171	MASA ALGECIRAS S.A.	Previo a vía judicial
Concluido sin avenencia	11/2011/003	CULTIVOS PISCICOLAS MARINOS, S.A.	Previo a vía judicial
Concluido sin avenencia	11/2011/004	CULTIVOS PISCICOLAS MARINOS, S.A.	Previo a vía judicial
Concluido sin avenencia	11/2011/043	CONSORCIO ZONA FRANCA DE CÁDIZ	Previo a vía judicial
Concluido sin avenencia	11/2011/047	HOTEL FLAMENCO JUMARI S.A.	Previo a vía judicial
Concluido sin avenencia	11/2011/073	EMPRESA MUNICIPAL DE APARCAMIENTOS (EMASA)	Previo a vía judicial
Concluido sin avenencia	11/2011/076	SALYMAR HOTELES 22, S.L. (Hotel AC SALYMAR)	General
Concluido sin avenencia	11/2011/077	AMBITO SUR HOTELES, S.L.	General
Concluido sin avenencia	11/2011/079	INTEC - AIR	Previo a huelga
Concluido sin avenencia	11/2011/083	GRUPO HOTELES PLAYA S.A.	General
Concluido sin avenencia	11/2011/091	GRUPOS DE EMPRESA PINEDA ORTEGA S.A.	Previo a huelga
Concluido sin avenencia	11/2011/113	PESQUERÍAS DE ALMADRABA	Previo a huelga
Concluido sin avenencia	11/2011/122	SECTOR TRANSPORTES DE MERCANCIAS Y OTROS MODOS DE TRANSPORTES DE CÁDIZ	Previo a vía judicial
Concluido sin avenencia	11/2011/124	AYUNTAMIENTO DE BARBATE	Previo a huelga
Concluido sin avenencia	11/2011/154	INTEC - AIR	Previo a vía judicial
Concluido sin avenencia	11/2011/155	DRAGADOS OFF SHORE, S.A.	Previo a vía judicial

Concluido sin avenencia	11/2011/167	RESIDENCIA DE MAYORES CRUZ ROJA ESPAÑOLA (SAN FERNANDO)	Previo a huelga
Concluido sin avenencia	11/2011/174	S.C.A. BALLESTEROS	Previo a huelga
Concluido sin avenencia	11/2011/177	EMPRESA MUNICIPAL AGUAS DE CÁDIZ S.A.	Previo a vía judicial
Concluido sin avenencia	11/2011/012	SERVICIOS URBANOS AMARILLOS S.L.U.	Previo a huelga
Concluido sin avenencia	11/2011/022	ACCIONA UTE JEREZ	Previo a huelga
Concluido sin avenencia	11/2011/023	CESPA CONTEN S.A.	Previo a huelga
Concluido sin avenencia	11/2011/025	LIMASA	Previo a huelga
Concluido sin avenencia	11/2011/027	AGUAS DE EL PUERTO, EMPRESA MUNICIPAL S.A. (APEMSA)	Previo a vía judicial
Concluido sin avenencia	11/2011/033	SERVICIOS URBANOS AMARILLOS S.L.U.	Previo a huelga
Concluido sin avenencia	11/2011/053	IMESAPI S.A.	Previo a huelga
Concluido sin avenencia	11/2011/056	SCHINDLER S.A.	Previo a huelga
Concluido sin avenencia	11/2011/068	ALESTIS AEROSPACE MANUFACTURING S.L. Y COMITÉ DE EMPRESA	General
Concluido sin avenencia	11/2011/078	HOTEL DOÑA BLANCA SA.	General
Concluido sin avenencia	11/2011/080	HOLCIN LOGÍSTICA, S.L.	Previo a vía judicial
Concluido sin avenencia	11/2011/100	SECTOR INDUSTRIA VINÍCOLA CÁDIZ	Previo a huelga
Concluido sin avenencia	11/2011/102	KONECTA BTO S.L.	Previo a vía judicial
Concluido sin avenencia	11/2011/106	SADIEL DESARROLLO DE SISTEMAS SAU	Previo a huelga
Concluido sin avenencia	11/2011/112	SOCIEDAD IBÉRICA DE CONSTRUCCIONES ELÉCTRICAS (SICE)	Previo a huelga
Concluido sin avenencia	11/2011/115	SERVICIOS URBANOS AMARILLOS S.L.U.	Previo a huelga
Concluido sin avenencia	11/2011/132	URENDE S.L.	Previo a huelga
Concluido sin avenencia	11/2011/137	RESIDENCIA MUNICIPAL DE MAYORES	Previo a huelga
Concluido sin avenencia	11/2011/138	MANCOMUNIDAD DE MUNICIPIOS DEL BAJO GUADALQUIVIR y IES JOSÉ CABRERA	Previo a huelga
Concluido sin avenencia	11/2011/146	RECICLAJES BAHÍAS S.C.A.	Previo a huelga
Concluido sin avenencia	11/2011/147	FCC (El Puerto santa María)	Previo a huelga
Concluido sin avenencia	11/2011/153	CAV EUROPA S.L.U.	Previo a huelga
Concluido sin avenencia	11/2011/158	CAV EUROPA S.L.U. CONTRA EL COMITÉ DE EMPRESA Y EL COMITÉ DE HUELGA	Previo a vía judicial
Concluido sin avenencia	11/2011/161	EXCMO. AYUNTAMIENTO DE JEREZ DE LA FRONTERA	Previo a vía judicial
Concluido sin avenencia	11/2011/163	RYANAIR JEREZ LTD Y LESMA AEROPUERTO SL	Previo a vía judicial
Intentado sin efecto	11/2011/018	ARQUISOCIAL	Previo a vía judicial
Intentado sin efecto	11/2011/045	SECTOR METAL CAMPO DE GIBRALTAR	Previo a huelga
Intentado sin efecto	11/2011/088	VALORIZA SERVICIOS MEDIOAMBIENTALES SA	Previo a vía judicial
Intentado sin efecto	11/2011/114	ASOCIACIÓN GESTIÓN INTEGRAL SOCIAL GINSO	Previo a vía judicial
Intentado sin efecto	11/2011/130	ARCGISA	Previo a huelga
Intentado sin efecto	11/2011/176	AYUNTAMIENTO DE LA LÍNEA Y SOCIEDAD MUNICIPAL MATADERO LINENSE	Previo a huelga
Intentado sin efecto	11/2011/049	ALESTIS AEROSPACE MANUFACTURING S.L.	Previo a huelga
Intentado sin efecto	11/2011/061	CULTIVOS PISCICOLAS MARINOS, S.A.	Previo a vía judicial
Intentado sin efecto	11/2011/062	CULTIVOS PISCICOLAS MARINOS, S.A.	Previo a vía judicial
Intentado sin efecto	11/2011/063	CULTIVOS PISCICOLAS MARINOS, S.A.	Previo a vía judicial
Intentado sin efecto	11/2011/101	GRUPOS DE EMPRESA PINEDA ORTEGA S.A.	Previo a huelga
Intentado sin efecto	11/2011/107	PINEDA ORTEGA SUMINISTROS INDUSTRIALES SL	Previo a huelga
Intentado sin efecto	11/2011/120	PINEDA ORTEGA SUMINISTROS INDUSTRIALES SL	Previo a huelga
Intentado sin efecto	11/2011/123	UTE SUFI-COINTER	Previo a vía judicial
Intentado sin efecto	11/2011/142	PINEDA ORTEGA SUMINISTROS INDUSTRIALES SL	Previo a huelga
Intentado sin efecto	11/2011/039	ESCUELA UNIVERSITARIA DE RELACIONES LABORALES, TRABAJO SOCIAL Y TURISMO	Previo a huelga
Intentado sin efecto	11/2011/048	CONSORCIO DE AGUAS DE LA ZONA GADITANA	Previo a vía judicial
Intentado sin efecto	11/2011/086	PINEDA ORTEGA SUMINISTROS INDUSTRIALES S.L. (PIOA)	Previo a huelga

Ámbito: Cádiz

Estado	Expte	Denominación	Procedim.
Pendiente	11/2011/173	UTE SUFI-COINTER	Previo a vía judicial
Pendiente	11/2011/178	INTEC - AIR	Previo a huelga
Desistido: incomparecencia de la parte actora	11/2011/006	T-SYSTEMS ELTEC S.L.U.	Previo a huelga
Desistido: petición de la parte actora	11/2011/069	CONSORCIOS UTEDLT DE LA PROVINCIA DE CÁDIZ	Previo a vía judicial
Desistido: petición de la parte actora	11/2011/082	FUNDACIÓN GERÓN (RESIDENCIA DE MAYORES SAN JUAN DE DIOS)	Previo a vía judicial
Desistido: petición de la parte actora	11/2011/172	EMPRESA MUNICIPAL AGUAS DE CÁDIZ S.A.	Previo a vía judicial
Desistimiento por desconvocatoria de huelga	11/2011/036	RESIDENCIA DE MAYORES REIFS CHICLANA	Previo a huelga
Desistimiento por desconvocatoria de huelga	11/2011/117	AMBULANCIAS BARBATE S.C.A.	Previo a huelga
Desistimiento por desconvocatoria de huelga	11/2011/162	SARCOAVITAE SERVICIOS SOCIALES S.L.	Previo a huelga
Concluido con avenencia	11/2011/007	BARVELECO S.L. RESIDENCIA NUESTRA SEÑORA DE LOS REMEDIOS VEJER	Previo a huelga
Concluido con avenencia	11/2011/028	MADERAS POLANCO S.A.	Previo a huelga
Concluido con avenencia	11/2011/029	MOLDURAS POLANCO ENRI, S.A.	Previo a huelga
Concluido con avenencia	11/2011/030	POLANCO ENRI MONTAJES Y SERVICIOS S.L.	Previo a huelga
Concluido con avenencia	11/2011/060	IBERICAR MOTORS CÁDIZ (PEUGEOT CÁDIZ) E IBERICAR MOTORS JEREZ (PEUGEOT JEREZ)	Previo a huelga
Concluido con avenencia	11/2011/065	IBERICAR MOTORS EL PUERTO DE SANTA MARIA (PEUGEOT EL PUERTO)	Previo a huelga
Concluido con avenencia	11/2011/067	SECTOR ALMADRABAS CÁDIZ	Previo a huelga
Concluido con avenencia	11/2011/089	HOTEL SENATOR CADIZ	Previo a vía judicial
Concluido con avenencia	11/2011/096	THYSSENKRUPP ELEVADORES S.L.	Previo a huelga
Concluido con avenencia	11/2011/097	SERVICIOS SOCIO SANITARIO GENERALES DE ANDALUCIA S.A.	Previo a vía judicial
Concluido con avenencia	11/2011/098	MAESSA	Previo a huelga
Concluido con avenencia	11/2011/099	SECTOR DEL COMERCIO TEXTIL DE CÁDIZ	General
Concluido con avenencia	11/2011/103	RESIDENCIA DE MAYORES SAN JUAN DE DIOS Y FUNDACIÓN GERON	Previo a huelga
Concluido con avenencia	11/2011/111	DRAGADOS OFF SHORE, S.A.	Previo a huelga
Concluido con avenencia	11/2011/121	UTE COPTALIA-FELIPE CASTELLANO S.A.	Previo a huelga
Concluido con avenencia	11/2011/133	UTE MONELEC ELECTROMUR	Previo a huelga
Concluido con avenencia	11/2011/152	SECTOR PANADERIAS CADIZ	General
Concluido sin avenencia	11/2011/003	CULTIVOS PISCICOLAS MARINOS, S.A.	Previo a vía judicial
Concluido sin avenencia	11/2011/004	CULTIVOS PISCICOLAS MARINOS, S.A.	Previo a vía judicial
Concluido sin avenencia	11/2011/043	CONSORCIO ZONA FRANCA DE CÁDIZ	Previo a vía judicial
Concluido sin avenencia	11/2011/047	HOTEL FLAMENCO JUMARI S.A.	Previo a vía judicial
Concluido sin avenencia	11/2011/073	EMPRESA MUNICIPAL DE APARCAMIENTOS (EMASA)	Previo a vía judicial
Concluido sin avenencia	11/2011/076	SALYMAR HOTELES 22, S.L. (Hotel AC SALYMAR)	General
Concluido sin avenencia	11/2011/077	AMBITO SUR HOTELES, S.L.	General
Concluido sin avenencia	11/2011/079	INTEC - AIR	Previo a huelga
Concluido sin avenencia	11/2011/083	GRUPO HOTELES PLAYA S.A.	General
Concluido sin avenencia	11/2011/091	GRUPOS DE EMPRESA PINEDA ORTEGA S.A.	Previo a huelga
Concluido sin avenencia	11/2011/113	PESQUERÍAS DE ALMADRABA	Previo a huelga
Concluido sin avenencia	11/2011/122	SECTOR TRANSPORTES DE MERCANCIAS Y OTROS MODOS DE TRANSPORTES DE CÁDIZ	Previo a vía judicial
Concluido sin avenencia	11/2011/124	AYUNTAMIENTO DE BARBATE	Previo a huelga
Concluido sin avenencia	11/2011/154	INTEC - AIR	Previo a vía judicial
Concluido sin avenencia	11/2011/155	DRAGADOS OFF SHORE, S.A.	Previo a vía judicial

Concluido sin avenencia	11/2011/167	RESIDENCIA DE MAYORES CRUZ ROJA ESPAÑOLA (SAN FERNANDO)	Previo a huelga
Concluido sin avenencia	11/2011/174	S.C.A. BALLESTEROS	Previo a huelga
Concluido sin avenencia	11/2011/177	EMPRESA MUNICIPAL AGUAS DE CÁDIZ S.A.	Previo a vía judicial
Intentado sin efecto	11/2011/049	ALESTIS AEROSPACE MANUFACTURING S.L.	Previo a huelga
Intentado sin efecto	11/2011/061	CULTIVOS PISCICOLAS MARINOS, S.A.	Previo a vía judicial
Intentado sin efecto	11/2011/062	CULTIVOS PISCICOLAS MARINOS, S.A.	Previo a vía judicial
Intentado sin efecto	11/2011/063	CULTIVOS PISCICOLAS MARINOS, S.A.	Previo a vía judicial
Intentado sin efecto	11/2011/101	GRUPOS DE EMPRESA PINEDA ORTEGA S.A.	Previo a huelga
Intentado sin efecto	11/2011/107	PINEDA ORTEGA SUMINISTROS INDUSTRIALES SL	Previo a huelga
Intentado sin efecto	11/2011/120	PINEDA ORTEGA SUMINISTROS INDUSTRIALES SL	Previo a huelga
Intentado sin efecto	11/2011/123	UTE SUFI-COINTER	Previo a vía judicial
Intentado sin efecto	11/2011/142	PINEDA ORTEGA SUMINISTROS INDUSTRIALES SL	Previo a huelga

Ámbito: Algeciras

Estado	Expte	Denominación	Procedim.
Pendiente	11/2011/175	EXMO. AYUNTAMIENTO DE LOS BARRIOS	Previo a vía judicial
Aplazado por acuerdo de la CCM	11/2011/169	CEPSA QUÍMICA CENTRO DE GUADARRANQUE	Previo a huelga
Archivado por incumplimiento de plazos	11/2011/108	CTM- GRUPO RUIZ SL	Previo a huelga
Desistido: petición de la parte actora	11/2011/090	ABANTIA TICS SA	General
Desistimiento por desconvocatoria de huelga	11/2011/072	UBAGO GROUP MARE SL	Previo a huelga
Desistimiento por desconvocatoria de huelga	11/2011/116	ARCGISA	Previo a huelga
Desistimiento por desconvocatoria de huelga	11/2011/159	ACASA (Tarifa)	Previo a huelga
Concluido con avenencia	11/2011/001	BOLUDA TANKERS SA	Previo a vía judicial
Concluido con avenencia	11/2011/011	MECALSUR SA	General
Concluido con avenencia	11/2011/015	FOMENTO CONSTRUCCIONES Y CONTRATAS (FCC)	Previo a huelga
Concluido con avenencia	11/2011/017	HARSCO METALS INTERMETAL SA	Previo a huelga
Concluido con avenencia	11/2011/019	COTRINSUR-MAT(BLENDING)	Previo a huelga
Concluido con avenencia	11/2011/021	ABANTIA TICS SA	Previo a vía judicial
Concluido con avenencia	11/2011/026	MIGUEL ANGEL PARRADO JIMÉNEZ (COMEDOR SOCIAL DE PETRESA CEPSA QUIMICA)	Previo a huelga
Concluido con avenencia	11/2011/031	HARSCO METALS INTERMETAL SA	Previo a huelga
Concluido con avenencia	11/2011/037	SAMUEL NACIRI MOHTPAF Y UGT	General
Concluido con avenencia	11/2011/038	AYUNTAMIENTO DE LOS BARRIOS	General
Concluido con avenencia	11/2011/040	HARSCO METALS INTERMETAL SA	General
Concluido con avenencia	11/2011/055	GSC SA. ALGECIRAS	General
Concluido con avenencia	11/2011/057	SAMUEL NACIRI MOHTPAF Y UGT	General
Concluido con avenencia	11/2011/058	GSC SA (Compañía General de Servicios y Construcción)	General
Concluido con avenencia	11/2011/059	HOTEL VELA	Previo a huelga
Concluido con avenencia	11/2011/064	MAERSK ESPAÑA SA	Previo a huelga
Concluido con avenencia	11/2011/070	HARSCO METALS LYCRETE SAU	Previo a huelga
Concluido con avenencia	11/2011/071	COMOMIN DE TUBERIAS SL	General
Concluido con avenencia	11/2011/074	CESPA S.A. Y ARCGISA	Previo a vía judicial
Concluido con avenencia	11/2011/081	ACERINOX SA	Previo a vía judicial
Concluido con avenencia	11/2011/085	COMOMIN DE TUBERIAS SL	Previo a vía judicial
Concluido con avenencia	11/2011/092	GESTIÓN AGROPECUARIA Y MEDIOAMBIENTAL DE LOS ALCORNOCALES (GAMA)	Previo a huelga

Concluido con avenencia	11/2011/095	HARSCO METALS INTERMETAL SA	Previo a huelga
Concluido con avenencia	11/2011/109	IMTECH SPAIN S.L.U	General
Concluido con avenencia	11/2011/110	STAR CONTAINERS SPAIN	Previo a huelga
Concluido con avenencia	11/2011/126	REPARACIONES BAHIA Y OTRAS (CONTRATAS DE APM TERMINALS)	Previo a huelga
Concluido con avenencia	11/2011/134	MAERSK ESPAÑA 5º TURNO	Previo a huelga
Concluido con avenencia	11/2011/135	MAERSK ESPAÑA	Previo a huelga
Concluido con avenencia	11/2011/148	TRANSPORTES DE CONTENEDORES POR CARRETERA S.L.	Previo a huelga
Concluido con avenencia	11/2011/164	MONCOBRA (MANTENIMIENTOS Y SERVICIOS)	Previo a vía judicial
Concluido con avenencia	11/2011/168	ALBEROS DE LA BAHÍA S.A.	Previo a huelga
Concluido sin avenencia	11/2011/008	ACERINOX SA	Previo a vía judicial
Concluido sin avenencia	11/2011/009	BOLUDA TANKERS SA	General
Concluido sin avenencia	11/2011/013	MAERSK ESPAÑA SA	Previo a huelga
Concluido sin avenencia	11/2011/024	JUAN CARLOS TRIVILLO SALVATIERRA(DELEGADO PERSONAL HARSCO METALS INTERMETAL SA)	General
Concluido sin avenencia	11/2011/032	MASA ALGECIRAS SA	Previo a huelga
Concluido sin avenencia	11/2011/041	SA TRANSPORTES ANDALUCES 60 (SATRANSA)	General
Concluido sin avenencia	11/2011/042	MIGUEL ANGEL PARRADO JIMÉNEZ (COMEDOR SOCIAL DE PETRESA CEPSA QUIMICA)	General
Concluido sin avenencia	11/2011/046	IMTECH SPAIN S.L.U	Previo a vía judicial
Concluido sin avenencia	11/2011/050	AYUNTAMIENTO DE LA LINEA DE LA CONCEPCIÓN	Previo a huelga
Concluido sin avenencia	11/2011/084	GINSO	Previo a vía judicial
Concluido sin avenencia	11/2011/087	STAR CONTAINERS SPAIN	Previo a huelga
Concluido sin avenencia	11/2011/093	MECALSUR SA	Previo a huelga
Concluido sin avenencia	11/2011/094	EMADESA	Previo a vía judicial
Concluido sin avenencia	11/2011/118	COMOMIN DE TUBERÍAS S.L.U.	Previo a vía judicial
Concluido sin avenencia	11/2011/119	SOCIEDAD MUNICIPAL MATADERO LINENSE S.L.	Previo a huelga
Concluido sin avenencia	11/2011/127	GESTIÓN AGROPECUARIA Y MEDIOAMBIENTAL DE LOS ALCORNOCALES (GAMA)	Previo a huelga
Concluido sin avenencia	11/2011/139	ARCGISA	Previo a vía judicial
Concluido sin avenencia	11/2011/140	AYUNTAMIENTO DE LA LÍNEA Y SOCIEDAD MUNICIPAL MATADERO LINENSE	Previo a huelga
Concluido sin avenencia	11/2011/149	HARSCO METALS INTERMETAL S.A.	General
Concluido sin avenencia	11/2011/150	CEPSA LUBRICANTES S.A. (SAN ROQUE)	Previo a vía judicial
Concluido sin avenencia	11/2011/156	AYUNTAMIENTO DE LA LÍNEA Y SOCIEDAD MUNICIPAL MATADERO LINENSE	Previo a huelga
Concluido sin avenencia	11/2011/160	GSC S.A.	Previo a vía judicial
Concluido sin avenencia	11/2011/165	CEPSA (COMPAÑÍA ESPAÑOLA DE PETROLEOS S.A.)	Previo a vía judicial
Concluido sin avenencia	11/2011/171	MASA ALGECIRAS S.A.	Previo a vía judicial
Intentado sin efecto	11/2011/018	ARQUISOCIAL	Previo a vía judicial
Intentado sin efecto	11/2011/045	SECTOR METAL CAMPO DE GIBRALTAR	Previo a huelga
Intentado sin efecto	11/2011/088	VALORIZA SERVICIOS MEDIOAMBIENTALES SA	Previo a vía judicial
Intentado sin efecto	11/2011/114	ASOCIACIÓN GESTIÓN INTEGRAL SOCIAL GINSO	Previo a vía judicial
Intentado sin efecto	11/2011/130	ARCGISA	Previo a huelga
Intentado sin efecto	11/2011/176	AYUNTAMIENTO DE LA LÍNEA Y SOCIEDAD MUNICIPAL MATADERO LINENSE	Previo a huelga

Ámbito: Jerez

Estado	Expte	Denominación	Procedim.
Pendiente	11/2011/170	DELEGADO DE PERSONAL, SECCIONES SINDICALES DE UGT Y CCOO DEL HOTEL SANTA MARIA	Previo a vía judicial

Desistido: incomparecencia de la parte actora	11/2011/016	LIMASA	Previo a huelga
Desistido: petición de la parte actora	11/2011/020	UTE - JEREZ (Concesionaria del Servicio de mantenimiento del alumbrado público de Jerez de Jerez)	Previo a huelga
Desistido: petición de la parte actora	11/2011/145	EXCMO. AYUNTAMIENTO DE PUERTO SERRANO	Previo a huelga
Desistimiento por desconvocatoria de huelga	11/2011/166	UTE FCC Y ALTHENIA S.L.	Previo a huelga
Concluido con avenencia	11/2011/002	LIMASA	Previo a huelga
Concluido con avenencia	11/2011/005	226 INNOVA 24 H. S.L.	Previo a huelga
Concluido con avenencia	11/2011/010	LINESUR (Transporte Urbano de Zona Rural de Jerez)	Previo a huelga
Concluido con avenencia	11/2011/014	IMESAPI S.A.	Previo a vía judicial
Concluido con avenencia	11/2011/044	G.D.F. AUTOBUSES URBANOS S.A.	Previo a huelga
Concluido con avenencia	11/2011/051	LINESUR (Transporte Urbano de Zona Rural de Jerez)	Previo a huelga
Concluido con avenencia	11/2011/052	SOCIEDAD IBÉRICA DE CONSTRUCCIONES ELÉCTRICAS (SICE)	Previo a huelga
Concluido con avenencia	11/2011/054	SERVICIOS URBANOS AMARILLOS S.L.U.	Previo a huelga
Concluido con avenencia	11/2011/066	IMESAPI S.A.	Previo a huelga
Concluido con avenencia	11/2011/075	CLECE S.A.	Previo a huelga
Concluido con avenencia	11/2011/105	FLIGHT TRAINING SERVICES SL	Previo a huelga
Concluido con avenencia	11/2011/125	LINESUR (Transporte Urbano de Zona Rural de Jerez)	Previo a huelga
Concluido con avenencia	11/2011/128	SÁNCHEZ ROMERO PERDIGONES S.A.	Previo a huelga
Concluido con avenencia	11/2011/129	JEREZANA DE CARNES S.A.	Previo a huelga
Concluido con avenencia	11/2011/136	RENTASUR (GRUPO ALISER)	Previo a huelga
Concluido con avenencia	11/2011/141	CARTUJA MOVIL	Previo a huelga
Concluido con avenencia	11/2011/143	FUNDACIÓN ASPACE SUR	General
Concluido con avenencia	11/2011/144	JEZIRAT MOTOR	Previo a huelga
Concluido con avenencia	11/2011/151	ACASA	Previo a huelga
Concluido con avenencia	11/2011/157	ASISTTEL SERVICIOS ASISTENCIALES S.A.	Previo a huelga
Concluido sin avenencia	11/2011/012	SERVICIOS URBANOS AMARILLOS S.L.U.	Previo a huelga
Concluido sin avenencia	11/2011/022	ACCIONA UTE JEREZ	Previo a huelga
Concluido sin avenencia	11/2011/023	CESPA CONTEN S.A.	Previo a huelga
Concluido sin avenencia	11/2011/025	LIMASA	Previo a huelga
Concluido sin avenencia	11/2011/027	AGUAS DE EL PUERTO, EMPRESA MUNICIPAL S.A. (APEMSA)	Previo a vía judicial
Concluido sin avenencia	11/2011/033	SERVICIOS URBANOS AMARILLOS S.L.U.	Previo a huelga
Concluido sin avenencia	11/2011/053	IMESAPI S.A.	Previo a huelga
Concluido sin avenencia	11/2011/056	SCHINDLER S.A.	Previo a huelga
Concluido sin avenencia	11/2011/068	ALESTIS AEROSPACE MANUFACTURING S.L. Y COMITÉ DE EMPRESA	General
Concluido sin avenencia	11/2011/078	HOTEL DOÑA BLANCA SA.	General
Concluido sin avenencia	11/2011/080	HOLCIN LOGÍSTICA, S.L.	Previo a vía judicial
Concluido sin avenencia	11/2011/100	SECTOR INDUSTRIA VINÍCOLA CÁDIZ	Previo a huelga
Concluido sin avenencia	11/2011/102	KONECTA BTO S.L.	Previo a vía judicial
Concluido sin avenencia	11/2011/106	SADIEL DESARROLLO DE SISTEMAS SAU	Previo a huelga
Concluido sin avenencia	11/2011/112	SOCIEDAD IBÉRICA DE CONSTRUCCIONES ELÉCTRICAS (SICE)	Previo a huelga
Concluido sin avenencia	11/2011/115	SERVICIOS URBANOS AMARILLOS S.L.U.	Previo a huelga
Concluido sin avenencia	11/2011/132	URENDE S.L.	Previo a huelga
Concluido sin avenencia	11/2011/137	RESIDENCIA MUNICIPAL DE MAYORES	Previo a huelga
Concluido sin avenencia	11/2011/138	MANCOMUNIDAD DE MUNICIPIOS DEL BAJO GUADALQUIVIR y IES JOSÉ CABRERA	Previo a huelga
Concluido sin avenencia	11/2011/146	RECICLAJES BAHIAS S.C.A.	Previo a huelga
Concluido sin avenencia	11/2011/147	FCC (El Puerto santa Maria)	Previo a huelga
Concluido sin avenencia	11/2011/153	CAV EUROPA S.L.U.	Previo a huelga
Concluido sin avenencia	11/2011/158	CAV EUROPA S.L.U. CONTRA EL COMITÉ DE EMPPPESA Y EL COMITÉ DE HUELGA	Previo a vía judicial
Concluido sin avenencia	11/2011/161	EXCMO. AYUNTAMIENTO DE JEREZ DE LA	Previo a vía judicial

		FRONTERA	
Concluido sin avenencia	11/2011/163	RYANAIR JEREZ LTD Y LESMA AEROPUERTO SL	Previo a vía judicial
Intentado sin efecto	11/2011/039	ESCUELA UNIVERSITARIA DE RELACIONES LABORALES, TRABAJO SOCIAL Y TURISMO	Previo a huelga
Intentado sin efecto	11/2011/048	CONSORCIO DE AGUAS DE LA ZONA GADITANA	Previo a vía judicial
Intentado sin efecto	11/2011/086	PINEDA ORTEGA SUMINISTROS INDUSTRIALES S.L. (PIOSA)	Previo a huelga

Ámbito: Córdoba

Estado	Expte	Denominación	Procedim.
Citado	14/2011/062	VINSA, VIGILANCIA INTEGRADA, SA	Previo a vía judicial
Archivado por falta de subsanación	14/2011/056	SECURITAS SEGURIDAD ESPAÑA S.A	Previo a vía judicial
Archivado por incumplimiento de plazos	14/2011/028	SOCIEDAD COOPERATIVA GANADERA DEL VALLE DE LOS PEDROCHES	Previo a vía judicial
Archivado por incumplimiento de plazos	14/2011/037	OLEICOLA EL TEJAR Nº Sª ARACELI, SCA	General
Desistido: incomparecencia de la parte actora	14/2011/043	GENERAL DE DISTRIBUCIÓN DE MONTILLA, SL	General
Desistido: petición de la parte actora	14/2011/021	AUTOGENERACIÓN ALGODONALES	Previo a huelga
Desistido: petición de la parte actora	14/2011/025	SECTOR METAL CORDOBA	Previo a vía judicial
Desistido: petición de la parte actora	14/2011/032	CIATESA	Previo a vía judicial
Desistido: petición de la parte actora	14/2011/042	LABORATORIOS PÉREZ GIMÉNEZ, SA	Previo a vía judicial
Desistido: petición de la parte actora	14/2011/046	ISS FACILITY SERVICES, SA	Previo a vía judicial
Desistido: petición de la parte actora	14/2011/059	ATENTO	Previo a vía judicial
No competencia SERCLA	14/2011/049	VAPOR Y ELECTRICIDAD, SA	Previo a vía judicial
Concluido con avenencia	14/2011/002	RAFAEL SALINAS GAVILÁN, SL	Previo a huelga
Concluido con avenencia	14/2011/003	LABORATORIOS PÉREZ GIMÉNEZ, SA	Previo a vía judicial
Concluido con avenencia	14/2011/006	IBP ATCOSA, SL	Previo a vía judicial
Concluido con avenencia	14/2011/008	CLECE, SA	Previo a vía judicial
Concluido con avenencia	14/2011/016	INDUSTRIAS LESIL, SL	Previo a vía judicial
Concluido con avenencia	14/2011/018	SECTOR COMERCIO CÓRDOBA	Previo a vía judicial
Concluido con avenencia	14/2011/022	LABORATORIOS PÉREZ GIMÉNEZ, SA	Previo a vía judicial
Concluido con avenencia	14/2011/026	EULEN S.A	Previo a vía judicial
Concluido con avenencia	14/2011/031	CLECE, SA	Previo a vía judicial
Concluido con avenencia	14/2011/033	HERMANOS PISTON, SL	Previo a huelga
Concluido con avenencia	14/2011/035	COBRA INSTALACIONES Y SERVICIOS, SA	Previo a vía judicial
Concluido con avenencia	14/2011/040	V-2 ALENTIS SERVICIOS AUXILIARES	Previo a vía judicial
Concluido con avenencia	14/2011/045	CLECE, SA	Previo a vía judicial
Concluido con avenencia	14/2011/047	CONCESIONARIO DE VEHICULOS, SA (CONVESA)	Previo a vía judicial
Concluido con avenencia	14/2011/048	ISS FACILITY SERVICES, SA	Previo a vía judicial
Concluido con avenencia	14/2011/054	HERMANOS PISTON, SL	Previo a huelga
Concluido con avenencia	14/2011/060	OLEICOLA EL TEJAR Nº Sª ARACELI, SCA	Previo a vía judicial
Concluido sin avenencia	14/2011/004	LIMPIEZA LAS NIEVES, SL Y SANIA MANTENIMIENTO Y LIMPIEZA	Previo a vía judicial
Concluido sin avenencia	14/2011/009	CEMENTERIOS Y SERVICIOS FUNERARIOS MUNICIPALES DE CÓRDOBA, SAM (CECOSAM)	Previo a vía judicial
Concluido sin avenencia	14/2011/011	AUTOBUSES DE CÓRDOBA, SA (AUCORSA)	Previo a huelga
Concluido sin avenencia	14/2011/012	SOCIEDAD COOPERATIVA ANDALUZA DE TRANSPORTES DE CÓRDOBA "SAN RAFAEL" (COTRANCO)	Previo a huelga
Concluido sin avenencia	14/2011/013	CORDONUBA, SL	Previo a huelga

Concluido sin avenencia	14/2011/014	AQUALIA GESTION INTEGRAL DEL AGUA, SA	Previo a vía judicial
Concluido sin avenencia	14/2011/015	TRANSPIVAL, SL - COVAP, SCA	Previo a huelga
Concluido sin avenencia	14/2011/017	AMBUNORT, SL	Previo a huelga
Concluido sin avenencia	14/2011/019	CONSEJERIA DE CULTURA	Previo a vía judicial
Concluido sin avenencia	14/2011/020	VAPOR Y ELECTRICIDAD, SA	Previo a huelga
Concluido sin avenencia	14/2011/024	KME-LOCSA S.A	Previo a huelga
Concluido sin avenencia	14/2011/029	EMERGIA CONTAC CENTER S.A	Previo a vía judicial
Concluido sin avenencia	14/2011/030	SECTOR METAL CORDOBA	Previo a vía judicial
Concluido sin avenencia	14/2011/034	ABB	Previo a huelga
Concluido sin avenencia	14/2011/036	AUCORSA, SAM	Previo a vía judicial
Concluido sin avenencia	14/2011/039	ISS FACILITY SERVICES, SA	Previo a vía judicial
Concluido sin avenencia	14/2011/041	ABB	Previo a huelga
Concluido sin avenencia	14/2011/044	KME-LOCSA S.A	Previo a vía judicial
Concluido sin avenencia	14/2011/050	KME-LOCSA S.A	Previo a vía judicial
Concluido sin avenencia	14/2011/051	VAPOR Y ELECTRICIDAD, SA (VETEJAR)	Previo a vía judicial
Concluido sin avenencia	14/2011/053	ASPA, SA (AYRE HOTEL CÓRDOBA)	Previo a vía judicial
Concluido sin avenencia	14/2011/055	PAN RECOR, SA	Previo a vía judicial
Concluido sin avenencia	14/2011/058	GRUPO CONTROL SEGURIDAD	Previo a vía judicial
Concluido sin avenencia	14/2011/061	HERMANOS PISTON, SL	Previo a huelga
Intentado sin efecto	14/2011/001	PENINSULAR DEL LATÓN, SA	Previo a huelga
Intentado sin efecto	14/2011/005	MEDITERRÁNEA DE CATERING S.L	Previo a vía judicial
Intentado sin efecto	14/2011/007	GRÚS CAYBA, SL	Previo a huelga
Intentado sin efecto	14/2011/010	VINSA, VIGILANCIA INTEGRADA, SA	Previo a vía judicial
Intentado sin efecto	14/2011/027	MEDICAT COLLEGE S.L Y MEDITERRÁNEA DE CATERING S.L	Previo a vía judicial
Intentado sin efecto	14/2011/038	PENINSULAR DEL LATÓN, SA	Previo a huelga
Intentado sin efecto	14/2011/052	VINSA, VIGILANCIA INTEGRADA, SA	Previo a vía judicial
Intentado sin efecto	14/2011/057	FUNDACIÓN DIAGRAMA INTERVENCIÓN PSICOSOCIAL	Previo a vía judicial
Arbitraje concluido	14/2011/023	SECTOR COMERCIO CÓRDOBA	Otros procedimientos: arbitraje

Ámbito: Granada

Estado	Expte	Denominación	Procedim.
Pendiente	18/2011/053	TORRASPAPEL S A	Previo a vía judicial
Pendiente	18/2011/076	FUNDOSA LAVANDERIAS INDUSTRIALES SA	Previo a huelga
Pendiente	18/2011/098	NEX CONTINENTAL HOLDINGS SLU	Previo a vía judicial
Pendiente	18/2011/110	SECTOR TRANSPORTES DE VIAJEROS	Previo a vía judicial
Pendiente	18/2011/113	SEÑALIZACION DE INFRAESTRUCTURAS S L	General
Desistido: incomparecencia de la parte actora	18/2011/104	LIMPIEZAS ECOLOGICAS DEL MEDITERRANEO	Previo a huelga
Desistido: petición de la parte actora	18/2011/021	SENSIENT FRAGRANCE SA	Previo a vía judicial
Desistido: petición de la parte actora	18/2011/024	SECTOR INDUSTRIAS DE ALIMENTACION	Previo a vía judicial
Desistido: petición de la parte actora	18/2011/032	SOCIEDAD DE INVERSIONES PURULLENA SL	Previo a huelga
Desistido: petición de la parte actora	18/2011/040	TELEVIDA SOCIOSANITARIOS SL	Previo a vía judicial
Desistido: petición de la parte actora	18/2011/078	FOMENTO CONSTRUCCIONES Y CONTRATAS SA	Previo a huelga
Desistido: petición de la parte actora	18/2011/079	AGENCIA MEDIOAMBIENTE Y AGUA DE ANDALUCIA	General
Desistido: petición de la parte actora	18/2011/085	ALCAMPO SA	Previo a vía judicial
Desistido: petición de la parte actora	18/2011/090	CESPA S.A.	Previo a vía judicial

Concluido con avenencia	18/2011/002	AYUNTAMIENTO DE ALHENDÍN	Previo a vía judicial
Concluido con avenencia	18/2011/003	UNION TEMPORAL DE EMPRESAS - UTE PUERTO DE LA MORA 2 S.A.	Previo a vía judicial
Concluido con avenencia	18/2011/004	FERROSER INFRAESTRUCTURAS SA	Previo a vía judicial
Concluido con avenencia	18/2011/005	CETURSA SIERRA NEVADA S. A.	Previo a vía judicial
Concluido con avenencia	18/2011/006	LIMPIEZAS ECOLOGICAS DEL MEDITERRANEO (ECOMED)	Previo a huelga
Concluido con avenencia	18/2011/007	MERCAGRANADA, S.A.	General
Concluido con avenencia	18/2011/008	PARADOR DE TURISMO DE GRANADA SA	Previo a vía judicial
Concluido con avenencia	18/2011/009	EXCAVACIONES Y ASFALTOS GARCIA BERRIDO SL	Previo a vía judicial
Concluido con avenencia	18/2011/010	GRANADA CLUB DE GOLF LOS CORSARIOS SL	General
Concluido con avenencia	18/2011/011	CETURSA SIERRA NEVADA S. A.	Previo a huelga
Concluido con avenencia	18/2011/012	COMITÉ EMPRESA FLEXOL ESPAÑA SL	Previo a vía judicial
Concluido con avenencia	18/2011/013	GRUPO DHUL	Previo a vía judicial
Concluido con avenencia	18/2011/014	TECNICAS EUROPEAS DEL METAL SA	Previo a huelga
Concluido con avenencia	18/2011/022	COTRONIC SA	Previo a vía judicial
Concluido con avenencia	18/2011/026	ESTRUCTURAS Y CONSTRUCCIONES REINA MARIA SL	General
Concluido con avenencia	18/2011/027	REINA MARIA 2000 SL	General
Concluido con avenencia	18/2011/028	HIERRO ELABORADO LA ALFAGUARA SL	General
Concluido con avenencia	18/2011/034	COMITÉ DE HUELGA DE NEX CONTINENTAL Y FATYC DE C G T	Previo a vía judicial
Concluido con avenencia	18/2011/037	TECNICAS EUROPEAS DEL METAL SA	General
Concluido con avenencia	18/2011/044	CETURSA SIERRA NEVADA S. A.	Previo a vía judicial
Concluido con avenencia	18/2011/048	EULEN JARDINES SL	Previo a huelga
Concluido con avenencia	18/2011/049	PILSA LIMPIEZA Y MEDIO AMBIENTE	Previo a vía judicial
Concluido con avenencia	18/2011/050	CESPA JARDINES SA	Previo a huelga
Concluido con avenencia	18/2011/051	ESTRUCTURAS Y CONSTRUCCIONES REINA MARÍA S. L., SACYR VALLEHERMOSO Y UTE CORSAN-CORVIAM-UCOP-ACSA	Previo a huelga
Concluido con avenencia	18/2011/052	HIERRO ELABORADO LA ALFAGUARA SL Y SACYR VALLEHERMOSO	Previo a huelga
Concluido con avenencia	18/2011/054	SECTOR CONSTRUCCIÓN Y OBRA PÚBLICA GRANADA	Previo a vía judicial
Concluido con avenencia	18/2011/062	ACEINSA GRUPO ALDESA	General
Concluido con avenencia	18/2011/064	NEX CONTINENTAL HOLDINGS SL	Previo a vía judicial
Concluido con avenencia	18/2011/069	SECTOR METAL GRANADA	General
Concluido con avenencia	18/2011/070	LIMPIEZA INDUSTRIAL DE AUTOBUSES S.L.	Previo a huelga
Concluido con avenencia	18/2011/071	PILSA SA	General
Concluido con avenencia	18/2011/073	GLOBAL HISPANIA SERVICIOS INTEGRALES DE MANTENIMIENTO SL	Previo a huelga
Concluido con avenencia	18/2011/075	TECNICAS EUROPEAS DEL METAL S A	Previo a vía judicial
Concluido con avenencia	18/2011/077	VALORIZA SA	Previo a huelga
Concluido con avenencia	18/2011/081	PULEVA FOOD SL	Previo a vía judicial
Concluido con avenencia	18/2011/082	COMPAÑÍA MEDITERRANEA DE VIGILANCIA SA	General
Concluido con avenencia	18/2011/091	COMITÉ AGUAS Y SERVICIOS DE LA COSTA TROPICAL	General
Concluido con avenencia	18/2011/092	PULEVA FOOD SL	Previo a vía judicial
Concluido con avenencia	18/2011/093	LIMPIEZAS ECOLOGICAS DEL MEDITERRANEO	Previo a huelga
Concluido con avenencia	18/2011/096	ALHAMBRA MOTOR SA	Previo a huelga
Concluido con avenencia	18/2011/097	MULTIMOTORMOTOR GRANADA 2000 SA	Previo a huelga
Concluido con avenencia	18/2011/099	MUEBLES EBANO SCA	General
Concluido con avenencia	18/2011/102	HIERRO ELABORADO LA ALFAGUARA SL	Previo a vía judicial
Concluido con avenencia	18/2011/106	HEREDEROS DE GÓMEZ SL	Previo a vía judicial
Concluido con avenencia	18/2011/107	SECTOR METAL GRANADA	General
Concluido con avenencia	18/2011/108	COMITÉ EMPRESA FLEXOL ESPAÑA SL	Previo a vía judicial
Concluido con avenencia	18/2011/111	CLECE SA (Limpieza H.U. Virgen de las Nieves)	Previo a vía judicial

Concluido sin avenencia	18/2011/017	HIERROS ELABORADOS ALFAGUARA	Previo a huelga
Concluido sin avenencia	18/2011/018	REINA MARIA 2000 SL	Previo a huelga
Concluido sin avenencia	18/2011/025	SIERRA NEVADA SPORT CLUB SA	Previo a vía judicial
Concluido sin avenencia	18/2011/029	ESABE TRANSPORTE DE FONDOS SA	Previo a vía judicial
Concluido sin avenencia	18/2011/030	COMISION PARITARIA SECTOR HOSTELERIA	General
Concluido sin avenencia	18/2011/033	MERVISA VEHICULOS INDUSTRIALES SL	Previo a vía judicial
Concluido sin avenencia	18/2011/035	SECTOR COMERCIO GRANADA	Previo a vía judicial
Concluido sin avenencia	18/2011/036	SECTOR HOSTELERÍA GRANADA	Previo a vía judicial
Concluido sin avenencia	18/2011/038	CETURSA SIERRA NEVADA REMONTES	Previo a vía judicial
Concluido sin avenencia	18/2011/039	EULEN JARDINES SL	Previo a vía judicial
Concluido sin avenencia	18/2011/043	SECTOR MADERA GRANADA	Previo a vía judicial
Concluido sin avenencia	18/2011/045	CETURSA SIERRA NEVADA S. A.	Previo a vía judicial
Concluido sin avenencia	18/2011/046	CORPORACIÓN DE MEDIOS DE ANDALUCÍA SA	General
Concluido sin avenencia	18/2011/047	CLINER SA	Previo a vía judicial
Concluido sin avenencia	18/2011/056	GESTAGUA SA	Previo a vía judicial
Concluido sin avenencia	18/2011/057	COLEGIO OFICIAL DE ARQUITECTOS DE GRANADA	Previo a vía judicial
Concluido sin avenencia	18/2011/059	ZARA ESPAÑA SA	Previo a vía judicial
Concluido sin avenencia	18/2011/060	ZARA ESPAÑA SA	Previo a vía judicial
Concluido sin avenencia	18/2011/061	EMPRESA MUNICIPAL DE VIVIENDA, SUELO Y EQUIPAMIENTO DE GRANADA	Previo a vía judicial
Concluido sin avenencia	18/2011/065	SECTOR OFICINAS Y DESPACHOS GRANADA	Previo a vía judicial
Concluido sin avenencia	18/2011/066	INAGRA SA	Previo a vía judicial
Concluido sin avenencia	18/2011/067	INAGRA SA	Previo a vía judicial
Concluido sin avenencia	18/2011/072	MERCOMOTRIL SA	Previo a vía judicial
Concluido sin avenencia	18/2011/074	GRUPO HOTELES PLAYA S.A	Previo a vía judicial
Concluido sin avenencia	18/2011/080	EULEN JARDINES SL	Previo a vía judicial
Concluido sin avenencia	18/2011/083	COMISION PARITARIA SECTOR HOSTELERIA	Previo a vía judicial
Concluido sin avenencia	18/2011/084	SECTOR DERIVADOS DEL CEMENTO DE GRANADA	Previo a vía judicial
Concluido sin avenencia	18/2011/086	SECTOR OFICINAS Y DESPACHOS GRANADA	Previo a vía judicial
Concluido sin avenencia	18/2011/087	ELTEAN MONTAJES ELECTRICOS SL Y DOS MAS	Previo a vía judicial
Concluido sin avenencia	18/2011/089	EULEN LIMPIEZA	Previo a vía judicial
Concluido sin avenencia	18/2011/095	ESTRUCTURAS Y CONSTRUCCIONES REINA MARÍA S. L. Y CINCO MAS	Previo a vía judicial
Concluido sin avenencia	18/2011/103	ARMIGESA	Previo a huelga
Concluido sin avenencia	18/2011/112	LIMDECO SA (INTERIORES)	Previo a vía judicial
Intentado sin efecto	18/2011/001	EULEN JARDINES SA	Previo a vía judicial
Intentado sin efecto	18/2011/015	CONSORCIO PUBLICO DEL PALACIO DE CONGRESOS Y EXPOSICIONES DE GRANADA	General
Intentado sin efecto	18/2011/016	EULEN SA	Previo a vía judicial
Intentado sin efecto	18/2011/019	HERMANS SYSTEMS SA	Previo a vía judicial
Intentado sin efecto	18/2011/020	,	Previo a vía judicial
Intentado sin efecto	18/2011/023	PILSA SA	Previo a vía judicial
Intentado sin efecto	18/2011/031	CAJA GENERAL DE AHORROS DE GRANADA	Previo a vía judicial
Intentado sin efecto	18/2011/041	SECTOR LIMPIEZA EDIFICIOS Y LOCALES DE INSTITUCIONES NO SANITARIAS DE GRANADA Y PROVINCIA	Previo a vía judicial
Intentado sin efecto	18/2011/042	DINOSOL SUPERMERCADOS S L	Previo a vía judicial
Intentado sin efecto	18/2011/058	ESABE VIGILANCIA SA	Previo a vía judicial
Intentado sin efecto	18/2011/063	COMITÉ DE EMPRESA DE CETURSA	Previo a vía judicial
Intentado sin efecto	18/2011/068	MARKETING FINANCE & PROFESIONAL CC SL	Previo a vía judicial
Intentado sin efecto	18/2011/088	ELTEAN MONTAJES ELECTRICOS SL Y OTRO	Previo a vía judicial
Intentado sin efecto	18/2011/094	DELEGADOS DE PERSONAL DE FCC SA EN LA PROVINCIA DE GRANADA	Previo a vía judicial
Intentado sin efecto	18/2011/100	HIERRO ELABORADO LA ALFAGUARA SL	Previo a huelga
Intentado sin efecto	18/2011/101	COMITE DE EMPRESA DE FCC SA EN	Previo a vía judicial

		LAPROVINCIA DE GRANADA	
Intentado sin efecto	18/2011/105	AYUNTAMIENTO DE GRANADA	Previo a huelga
Intentado sin efecto	18/2011/109	PORTINOX SA	Previo a vía judicial

Ámbito: Huelva

Estado	Expte	Denominación	Procedim.
Pendiente	21/2011/055	VOLCONSA CONSTRUCCION Y DESARROLLO	Previo a vía judicial
Pendiente	21/2011/060	BARNET HOTELES, S.L. (HOTEL CARABELA)	Previo a vía judicial
Pendiente	21/2011/062	GESTIÓN DEL SUELO DE ALJARAQUE, S.A.	Previo a huelga
Pendiente	21/2011/065	ESABE VIGILANCIA, S.A.	Previo a huelga
Pendiente	21/2011/066	EMPRESA MUNICIPAL DE AGUAS DE HUELVA, S.A.	Previo a vía judicial
Pendiente	21/2011/067	ASISTENCIAL GERIÁTRICA NERVA, S.L.U.	General
Archivado por falta de subsanación	21/2011/052	BAMAR 2000, S.A. (HOTEL EL COTO).	Previo a vía judicial
Desistido: petición de la parte actora	21/2011/027	CELTAPRIX, S.L.	General
Desistido: petición de la parte actora	21/2011/048	GESTIÓN Y ATENCIÓN SOCIOSANITARIA DE ANDALUCÍA	Previo a vía judicial
Desistido: petición de la parte actora	21/2011/049	BODEGAS PRIVILEGIO DEL CONDADO, S.L.	Previo a vía judicial
Desistido: petición de la parte actora	21/2011/050	VINÍCOLA DEL CONDADO, S.C.A.	Previo a vía judicial
Desistido: petición de la parte actora	21/2011/057	LIMPIEZAS ECOLÓGICAS DEL MEDITERRÁNEO, S.A. (ECOMED)	Previo a vía judicial
Concluido con avenencia	21/2011/001	EL ROMPIDO GOLF CLUB, S.A.	Previo a vía judicial
Concluido con avenencia	21/2011/004	URBASER, S.A. Y AYUNTAMIENTO DE VALVERDE DEL CAMINO.	Previo a vía judicial
Concluido con avenencia	21/2011/009	DELEGACIÓN PROVINCIAL DEL GOBIERNO DE HUELVA	Previo a vía judicial
Concluido con avenencia	21/2011/010	BARCELÓ ARRENDAMIENTO HOTELERO, S.L.	Previo a vía judicial
Concluido con avenencia	21/2011/012	DIPUTACIÓN PROVINCIAL DE HUELVA.	Previo a vía judicial
Concluido con avenencia	21/2011/013	SECTOR DEL COMERCIO ÚNICO -HUELVA-.	General
Concluido con avenencia	21/2011/015	AYUNTAMIENTO DE CORTEGANA.	Previo a vía judicial
Concluido con avenencia	21/2011/016	AYUNTAMIENTO DE BOLLULLOS PAR DEL CONDADO.	Previo a vía judicial
Concluido con avenencia	21/2011/017	SECTOR DEL COMERCIO DE ALIMENTACIÓN - HUELVA-.	General
Concluido con avenencia	21/2011/020	LIDL SUPERMERCADOS	Previo a vía judicial
Concluido con avenencia	21/2011/021	PUNTAL GERIÁTRICO, S.L. -RESIDENCIAL DE MAYORES SIERRARACENA-	Previo a vía judicial
Concluido con avenencia	21/2011/022	SUMINISTROS SIDERÚRGICOS HUELVA, S.A.	Previo a vía judicial
Concluido con avenencia	21/2011/023	ELECTRO HUELVA, S.L.	Previo a vía judicial
Concluido con avenencia	21/2011/024	SECURITAS SEGURIDAD ESPAÑA, S.A.	Previo a huelga
Concluido con avenencia	21/2011/026	SIERRA DE ARACENA RESORT, S.A.	Previo a vía judicial
Concluido con avenencia	21/2011/029	TALLERES GONZÁLEZ VELA, S.L.	Previo a vía judicial
Concluido con avenencia	21/2011/030	ASOCIACIÓN DE ARMADORES DE BUQUES DE PESCA FRESCA.	Previo a vía judicial
Concluido con avenencia	21/2011/031	ASOCIACIÓN DE ARMADORES DE BUQUES DE PESCA FRESCA.	Previo a vía judicial
Concluido con avenencia	21/2011/032	URBASER, S.A.	Previo a vía judicial
Concluido con avenencia	21/2011/033	HORUS SERVICIOS COMPLEMENTARIOS, S.L.	Previo a huelga
Concluido con avenencia	21/2011/035	SECTOR CONSTRUCCIÓN -HUELVA-.	General
Concluido con avenencia	21/2011/036	SECTOR HOSTELERÍA HUELVA	Previo a huelga
Concluido con avenencia	21/2011/038	GESTIÓN DEL SUELO DE ALJARAQUE (GESA).	Previo a huelga
Concluido con avenencia	21/2011/039	CLÍNICA LOS NARANJOS CITRA	Previo a vía judicial
Concluido con avenencia	21/2011/040	ASISTENCIA GERIÁTRICA NERVA, S.L.U.	Previo a vía judicial
Concluido con avenencia	21/2011/042	FUNDOVEL -HOTEL TIERRA MAR-.	Previo a vía judicial

Concluido con avenencia	21/2011/043	RIOTINTO FRUIT, S.A.	Previo a vía judicial
Concluido con avenencia	21/2011/044	URBASER, S.A.	Previo a huelga
Concluido con avenencia	21/2011/051	AYUNTAMIENTO DE VALVERDE DEL CAMINO	Previo a huelga
Concluido con avenencia	21/2011/053	BAMAR 2000, S.A. -HOTEL EL COTO-	Previo a vía judicial
Concluido sin avenencia	21/2011/003	DECONSA, S.L.	Previo a vía judicial
Concluido sin avenencia	21/2011/006	ENAGÁS, S.A.	Previo a huelga
Concluido sin avenencia	21/2011/007	FERTIBERIA S.A. -CENTRO DE PALOS DE LA FRONTERA-	Previo a vía judicial
Concluido sin avenencia	21/2011/011	LIMPIEZAS CLECE, S.A.	Previo a vía judicial
Concluido sin avenencia	21/2011/014	FLAMERO S.L. -HOTEL FLAMERO-	Previo a vía judicial
Concluido sin avenencia	21/2011/018	TIOXIDE EUROPE, S.L.	General
Concluido sin avenencia	21/2011/028	SECTOR HOSTELERÍA HUELVA	Previo a vía judicial
Concluido sin avenencia	21/2011/034	EMPRESA MUNICIPAL DE AGUAS DE HUELVA, S.A.	Previo a vía judicial
Concluido sin avenencia	21/2011/037	GAM SUROESTE	Previo a vía judicial
Concluido sin avenencia	21/2011/041	ASISTENCIA GERIÁTRICA NERVA, S.L.U.	Previo a vía judicial
Concluido sin avenencia	21/2011/045	MINA DE AGUAS TEÑIDAS, S.A.U.	Previo a huelga
Concluido sin avenencia	21/2011/046	MINA DE AGUAS TEÑIDAS, S.A.U.	Determinación de servicios de seguridad y mantenimiento
Concluido sin avenencia	21/2011/054	ESABE VIGILANCIA, S.A.	Previo a vía judicial
Concluido sin avenencia	21/2011/056	CELTA PRIX, S.L.	Previo a vía judicial
Concluido sin avenencia	21/2011/059	MASA-HUELVA, S.A.	Previo a vía judicial
Concluido sin avenencia	21/2011/064	CELTAPRIX, S.L.	Previo a huelga
Intentado sin efecto	21/2011/002	T-SYSTEMS ELTEC, S.L.U.	Previo a huelga
Intentado sin efecto	21/2011/005	CESPA, S.A.	Previo a vía judicial
Intentado sin efecto	21/2011/008	MANCOMUNIDAD INTERMUNICIPAL LEPE-ISLA CRISTINA	Previo a vía judicial
Intentado sin efecto	21/2011/019	GAN SUR, S.L.	Previo a vía judicial
Intentado sin efecto	21/2011/025	CESPA CONTEN, S.A.	Previo a vía judicial
Intentado sin efecto	21/2011/047	RESIDENCIAL DE MAYORES SIERRARACENA	Previo a vía judicial
Intentado sin efecto	21/2011/058	AJAR, S.A. (GRUPO CIRSA)	Previo a vía judicial
Intentado sin efecto	21/2011/061	CONSTRUCCIÓN DE PROYECTOS CIVILES INTEGRADOS	Previo a huelga
Intentado sin efecto	21/2011/063	VOLCONSA CONSTRUCCIÓN Y DESARROLLO.	Previo a huelga

Ámbito: Jaen

Estado	Expte	Denominación	Procedim.
Pendiente	23/2011/047	PROSEGUR CIA. SEGURIDAD, S.A.	Previo a vía judicial
Pendiente	23/2011/048	SOCIEDAD COOPERATIVA ANDALUZA CEIAN	Previo a huelga
Pendiente	23/2011/049	MIGUEL PÉREZ LUQUE, S.A.U.	General
Aplazado por acuerdo de la CCM	23/2011/042	UTE MACROSAD VALORIZA (Ayuda a domicilio)	Previo a vía judicial
Desistido: petición de la parte actora	23/2011/010	ILITURGITANA DE HIPERMERCADOS S.L.	Previo a vía judicial
Desistido: petición de la parte actora	23/2011/019	COLEGIO OFICIAL DE APAREJADORES Y ARQUITECTOS TÉCNICOS DE JAÉN	Previo a vía judicial
Desistido: petición de la parte actora	23/2011/036	TABLEROS TRADEMA S.L.	Previo a vía judicial
Desistido: petición de la parte actora	23/2011/037	TABLEROS TRADEMA S.L.	Previo a vía judicial
Desistido: petición de la parte actora	23/2011/039	TABLEROS TRADEMA S.L.	Previo a vía judicial
Desistido: petición de la parte actora	23/2011/043	GAMEZ FABRICACIÓN S.A.	Otros procedimientos: arbitraje
Concluido con avenencia	23/2011/003	CEJUDO CIRIA, JOAQUÍN RAFAEL, C.B.	Previo a vía judicial
Concluido con avenencia	23/2011/004	MIGUEL MESA S.A.	Previo a huelga
Concluido con avenencia	23/2011/007	ALBIE S.A.	Previo a vía judicial

Concluido con avenencia	23/2011/008	AMBULANCIAS MANUEL PASQUAU S.L.	Previo a huelga
Concluido con avenencia	23/2011/012	ACEITES DEL SUR- COOSUR S.A.	Previo a vía judicial
Concluido con avenencia	23/2011/014	FCC MEDIO AMBIENTE S.A.	Previo a huelga
Concluido con avenencia	23/2011/017	HERMANOS ALAMEDA S.L.	Previo a vía judicial
Concluido con avenencia	23/2011/018	TRANSPORTES BUYTRAGO ANDALUCIA S.A.	Previo a vía judicial
Concluido con avenencia	23/2011/020	PULIDO Y CARDOSO S.L.	General
Concluido con avenencia	23/2011/021	LA CATALANA DERIVADOS DEL CEMENTO S.L.	Previo a huelga
Concluido con avenencia	23/2011/023	AYUNTAMIENTO DE LINARES	Previo a vía judicial
Concluido con avenencia	23/2011/024	AYUNTAMIENTO DE LINARES	Previo a vía judicial
Concluido con avenencia	23/2011/025	AYUNTAMIENTO DE LINARES	Previo a vía judicial
Concluido con avenencia	23/2011/027	EULEN S.A.	Previo a vía judicial
Concluido con avenencia	23/2011/028	ALJUBAÑO S.L.	Previo a huelga
Concluido con avenencia	23/2011/031	SECTOR DE TRANSPORTES DE VIAJEROS DE JAÉN	Previo a vía judicial
Concluido con avenencia	23/2011/033	HERGOHOMES S.A.	General
Concluido con avenencia	23/2011/034	HOTEL COMPLEJO LA IMORA S.A.	Previo a vía judicial
Concluido con avenencia	23/2011/038	FUMAPA, S.L.	Previo a huelga
Concluido con avenencia	23/2011/040	SECTOR LIMPIEZA EDIFICIOS Y LOCALES JAÉN	Previo a huelga
Concluido con avenencia	23/2011/041	FUNDACIÓN GYPÆTUS	General
Concluido con avenencia	23/2011/045	MACROSAD, SCA	Previo a huelga
Concluido sin avenencia	23/2011/001	AYUNTAMIENTO DE LINARES	Previo a vía judicial
Concluido sin avenencia	23/2011/002	SOCIBUS S.A. GUARROMAN	Previo a vía judicial
Concluido sin avenencia	23/2011/005	SECTOR LIMPIEZA DE EDIFICIOS Y LOCALES DE JAEN	Previo a vía judicial
Concluido sin avenencia	23/2011/006	CEJUDO CIRIA, JOAQUÍN RAFAEL, C.B.	Previo a vía judicial
Concluido sin avenencia	23/2011/009	DELEGACIÓN PROVINCIAL EN JAEN DE LA CONSEJERÍA DE IGUALDAD Y BIENESTAR SOCIAL	Previo a vía judicial
Concluido sin avenencia	23/2011/011	ANDALUCIA EMPRENDE, FUNDACIÓN PUBLICA ANDALUZA	Previo a vía judicial
Concluido sin avenencia	23/2011/013	FERROVIAL SERVICIOS S.A. (FERROSER)	Previo a vía judicial
Concluido sin avenencia	23/2011/015	COGEM ENERGÍA ESPAÑA S.L.U.	Previo a vía judicial
Concluido sin avenencia	23/2011/016	ELSAMEX, S.A.-CAUCHIL CONSTRUCCIONES Y EDIFICIOS S.L., UTE	Previo a vía judicial
Concluido sin avenencia	23/2011/022	PILSA	Previo a vía judicial
Concluido sin avenencia	23/2011/026	SEGURIDAD ALHAMBRA Y PROTECCION, S.L.	Previo a vía judicial
Concluido sin avenencia	23/2011/029	MACROSAD SCA	Previo a huelga
Concluido sin avenencia	23/2011/030	CEIAN, SCA	Previo a huelga
Concluido sin avenencia	23/2011/032	MACROSAD, SCA	Previo a huelga
Concluido sin avenencia	23/2011/046	AYUDA DOMICILIARIA DE LA CIUDAD DE UBEDA	Previo a huelga
Intentado sin efecto	23/2011/035	ALDESA, SERVICIOS Y MANTENIMIENTO S.A.	Previo a vía judicial
Intentado sin efecto	23/2011/044	PILSA (PROYECTOS INTEGRALES DE LIMPIEZA S.A.)	General

Ámbito: Málaga

Estado	Expte	Denominación	Procedim.
Pendiente	29/2011/146	ISO FOTON, SA	Previo a huelga
Pendiente	29/2011/149	SAICA NATUR SL	Previo a vía judicial
Pendiente	29/2011/155	COMUNIDAD DE PROPIETARIOS APARTAHOTEL MELIA COSTA DEL SOL	Previo a vía judicial
Pendiente	29/2011/156	SOC EXP TURISTICA PIERRE ET VACANCE (HOTEL STELLA POLARIS)	Previo a vía judicial
Pendiente	29/2011/157	FAIN ASCENSORES SA	Previo a vía judicial
Pendiente	29/2011/160	COMPAÑÍA INTERNACIONAL DE PARQUES Y ATRACCIONES, SA	Previo a huelga
Pendiente	29/2011/162	AGUAGEST ANDALUCIA, SA	Previo a huelga

Pendiente	29/2011/163	RESORT MALLORCA HOTEL INTERNACIONAL, SLU (HOTEL GARDENIA PARK)	Previo a vía judicial
Pendiente	29/2011/164	CANAMASA (CASINO NUEVA ANDALUCIA DE MARBELLA)	Previo a vía judicial
Pendiente	29/2011/166	EUROPA CENTER SA	Previo a vía judicial
Pendiente	29/2011/168	CATSA (CENTRO ATENCION TELEFONICA SA)	Previo a vía judicial
Pendiente	29/2011/169	EMMSA	Previo a vía judicial
Pendiente	29/2011/170	EULEN SA	Previo a huelga
Pendiente	29/2011/171	LIMPIEZAS MUNICIPALES Y PARQUE DEL OESTE, SAM (LIMPOSAM)	Previo a vía judicial
Pendiente	29/2011/172	CORTEFIEL, SA	Previo a vía judicial
Pendiente	29/2011/173	AUTOMOVILES CASADO S.A.U.	Previo a huelga
Pendiente	29/2011/174	LIDYCCE SL	Previo a huelga
Pendiente	29/2011/175	EUROCEN EUROPEA DE CONTRATAS SAU	Previo a vía judicial
Pendiente	29/2011/176	CANAMASA (CASINO NUEVA ANDALUCIA DE MARBELLA)	Previo a vía judicial
Pendiente	29/2011/177	ANOVO	Previo a vía judicial
Pendiente	29/2011/178	GRUPO HOTELES PLAYA SA	Previo a vía judicial
Pendiente	29/2011/179	LIMASA III, SA	Previo a vía judicial
Pendiente	29/2011/180	SCHINDLER, SA	Previo a vía judicial
Pendiente	29/2011/181	PIAMONTE SERVICIOS INTEGRALES, SA	Previo a huelga
Pendiente	29/2011/182	TESORERIA GENERAL DE LA SEGURIDAD SOCIAL	Previo a huelga
Pendiente	29/2011/183	CLEANET EMPRESARIAL, SL	Previo a huelga
Pendiente	29/2011/184	GLOBAL ENERGY SERVICIOS-SIEMSA SA	Previo a huelga
Pendiente	29/2011/185	EL CORTE INGLES SA "COSTA MARBELLA"	Previo a vía judicial
Pendiente	29/2011/186	EL CORTE INGLES EL CAPRICHIO	Previo a vía judicial
Pendiente	29/2011/187	HIPERCOR, SA COSTA MARBELLA	Previo a vía judicial
Pendiente	29/2011/188	HIPERCOR SA COSTA MARBELLA	Previo a vía judicial
Pendiente	29/2011/189	EL CORTE INGLES SA (COSTA MARBELLA)	Previo a vía judicial
Pendiente	29/2011/190	EMP. MIXTA DE MEDIO AMBIENTE DE RINCON DE LA VICTORIA, SA	Previo a vía judicial
Pendiente	29/2011/191	DALKIA ENERGIA Y SERVICIOS, SA	Previo a vía judicial
Aplazado por acuerdo de la CCM	29/2011/167	SERVICIO DE LIMPIEZA INTEGRAL DE MALAGA III SA	Previo a vía judicial
Desistido: incomparecencia de la parte actora	29/2011/027	LOOMIS SPAIN SA	Previo a vía judicial
Desistido: incomparecencia de la parte actora	29/2011/032	CENTROS DE GERARDO PIÑA SLU (COSTASUR)	Previo a vía judicial
Desistido: incomparecencia de la parte actora	29/2011/033	CENTROS DE GERARDO PIÑA SLU (COSTASUR)	Previo a vía judicial
Desistido: incomparecencia de la parte actora	29/2011/050	CONSEJERÍA DE EMPLEO DE LA JUNTA DE ANDALUCÍA Y OTROS	Previo a vía judicial
Desistido: incomparecencia de la parte actora	29/2011/074	V2 COMPLEMENTOS AUXILIARES SA	Previo a vía judicial
Desistido: incomparecencia de la parte actora	29/2011/075	BINGOS COROBA SUR SL (BINGO VELÁZQUEZ)	Previo a huelga
Desistido: petición de la parte actora	29/2011/002	EMPRESA AT4 WIRELESS SA	Previo a vía judicial
Desistido: petición de la parte actora	29/2011/030	NEX PROM SA (HOTEL DON PABLO)	Previo a vía judicial
Desistido: petición de la parte actora	29/2011/046	SOCIEDAD MUNICIPAL DE APARCAMIENTOS Y SERVICIOS, SA	Previo a huelga
Desistido: petición de la parte actora	29/2011/062	PULL & BEAR ESPAÑA SA	Previo a vía judicial
Desistido: petición de la parte actora	29/2011/091	CENTROS FAMILIARES DE ENSEÑANZA SA (COLEGIO EL ROMERAL)	Previo a vía judicial
Desistido: petición de la parte actora	29/2011/165	OPTURSA MANAGEMENT SLU (HOTEL CORTIJO BLANCO)	Previo a vía judicial
Desistimiento por desconvocatoria de huelga	29/2011/119	AUTORIDAD PORTUARIA DE MALAGA	Previo a huelga
Concluido con avenencia	29/2011/004	DOGOR ELECTRONICS SL	Previo a huelga

Concluido con avenencia	29/2011/005	SAR RESIDENCIAL Y ASISTENCIAL SA	Previo a vía judicial
Concluido con avenencia	29/2011/007	BOAT CARE SL (HOTEL LAS PALOMAS)	Previo a huelga
Concluido con avenencia	29/2011/016	LIMPIEZAS CRILUZ SL	Previo a vía judicial
Concluido con avenencia	29/2011/020	AMBULANCIAS MANUEL PASQUAU SL	Previo a huelga
Concluido con avenencia	29/2011/034	AT4 WIRELESS SA	Previo a vía judicial
Concluido con avenencia	29/2011/037	FUNDACIÓN ANDALUZA DE SERVICIOS SOCIALES (FASS)	Previo a vía judicial
Concluido con avenencia	29/2011/038	CENTRO DE TIEMPO LIBRE CIUDAD RESIDENCIAL	Previo a huelga
Concluido con avenencia	29/2011/043	ISOFOTON, SA	Previo a huelga
Concluido con avenencia	29/2011/044	CLUB DE CAMPO LA ZAGALETA	Previo a huelga
Concluido con avenencia	29/2011/045	ALDESA SERVICIOS Y MANTENIMIENTOS SA	Previo a huelga
Concluido con avenencia	29/2011/047	FAUSTO MUÑOZ, SA	Previo a huelga
Concluido con avenencia	29/2011/054	CARAVAN SARAY SL	Previo a vía judicial
Concluido con avenencia	29/2011/056	GREY EMERLAND SERVICES SL (MONTEMAYOR GOLF COUNTRY CLUB)	Previo a huelga
Concluido con avenencia	29/2011/057	WORTEN BOULANGER ESPAÑA SL	Previo a vía judicial
Concluido con avenencia	29/2011/058	CLUB DE CAMPO LA ZAGALETA	Previo a huelga
Concluido con avenencia	29/2011/060	MONTEMAYOR GOLF CLUB	Previo a huelga
Concluido con avenencia	29/2011/066	GRANTVILLE ESPAÑA SL (PARK PLAZA SUITES)	Previo a huelga
Concluido con avenencia	29/2011/068	AMBULANCIAS MANUEL PASQUAU SL	Previo a huelga
Concluido con avenencia	29/2011/071	ALDEASA SA (ALDEASA AEROPUERTO DE MÁLAGA)	Previo a vía judicial
Concluido con avenencia	29/2011/072	PROSEGUR CÍA DE SEGURIDAD SA Y OTROS	Previo a vía judicial
Concluido con avenencia	29/2011/076	GALPGEST PETROGAL SLU ESTACIÓN DE SERVICIO 04	Previo a vía judicial
Concluido con avenencia	29/2011/077	PROMOCIONES Y SERVICIOS HOTELEROS GUADALPIN SL (HOTEL GUADALPIN BANUS)	Previo a huelga
Concluido con avenencia	29/2011/079	PROSEGUR CÍA DE SEGURIDAD Y OTROS	Previo a vía judicial
Concluido con avenencia	29/2011/080	TRANSPORTES PITANA SL	Previo a huelga
Concluido con avenencia	29/2011/085	ACOSOL SA Y OTRO	Previo a vía judicial
Concluido con avenencia	29/2011/087	DINOSOL SUPERMERCADOS SL	Previo a vía judicial
Concluido con avenencia	29/2011/090	AYUNTAMIENTO DE MUJAS	Previo a vía judicial
Concluido con avenencia	29/2011/095	ISOFOTON SA	Previo a huelga
Concluido con avenencia	29/2011/100	COMITÉ EMPRESA TORCAL INNOVACIÓN Y SEGURIDAD SL	Previo a vía judicial
Concluido con avenencia	29/2011/102	MARBELLA CLUB HOTEL, SA	Previo a vía judicial
Concluido con avenencia	29/2011/105	ROYAL PREMIER (HOTEL ROYAL AL ANDALUS)	Previo a vía judicial
Concluido con avenencia	29/2011/106	HOTEL GUADALPIN BANUS	Previo a huelga
Concluido con avenencia	29/2011/107	ARIAS Y VERA, SL	Previo a huelga
Concluido con avenencia	29/2011/108	SOC. EXPL. TURISTICA PIERRE ET VACANCE (HOTEL STELA POLARIS)	Previo a vía judicial
Concluido con avenencia	29/2011/109	SECTOR PANADERIAS DE MALAGA	Previo a vía judicial
Concluido con avenencia	29/2011/110	PIAMONTE SERVICIOS INTEGRALES SA	Previo a huelga
Concluido con avenencia	29/2011/111	CAPITAL RETING BUSINESS, SL (HOTEL VILLA PADIERNA)	Previo a vía judicial
Concluido con avenencia	29/2011/112	CAPITAL RETING BUSINESS, SL (HOTEL VILLA PADIERNA)	Previo a vía judicial
Concluido con avenencia	29/2011/115	ABANTIA-TICSA	Previo a vía judicial
Concluido con avenencia	29/2011/121	COMUNIDAD DE PROPIETARIOS ALOHA, PLAYA	Previo a vía judicial
Concluido con avenencia	29/2011/123	ALDEASA, SA	Previo a vía judicial
Concluido con avenencia	29/2011/126	FOMENTO DE CONSTRUCCIONES Y CONTRATAS, SA	Previo a vía judicial
Concluido con avenencia	29/2011/130	ESABE LIMPIEZAS INTEGRALES, SL	Previo a huelga
Concluido con avenencia	29/2011/139	LIMPIEZAS ECOLOGICAS DEL MEDITERRANEO, SA (ECOMED)	Previo a huelga
Concluido con avenencia	29/2011/140	UTE AIRPORT ASISTANT PMR MALAGA	Previo a huelga
Concluido con avenencia	29/2011/142	ROYAL PREMIER (HOTEL ROYAL AL-ANDALUS)	Previo a vía judicial

Concluido con avenencia	29/2011/143	WORTEN ESPAÑA BOULANGER, SL	Previo a vía judicial
Concluido con avenencia	29/2011/144	WORTEN ESPAÑA BOULANGER, SL	Previo a vía judicial
Concluido con avenencia	29/2011/147	SERVICIOS DE LIMPIEZA INTEGRAL DE MÁLAGA III, SA	Previo a vía judicial
Concluido con avenencia	29/2011/151	CORPORACION ESPAÑOLA DE TRANSPORTES SA (CTSA PORTILLO)	Previo a vía judicial
Concluido con avenencia	29/2011/159	BOROKAY BEACH SL (HOTE NH ALANDA)	Previo a huelga
Concluido con avenencia	29/2011/161	INMOBRABA 2008, SA	Previo a vía judicial
Concluido sin avenencia	29/2011/003	HOTEL EL PINAR SLU Y OTRO	Previo a vía judicial
Concluido sin avenencia	29/2011/006	GERENCIA MUNICIPAL DE URBANISMO DE MÁLAGA Y OTRO	Previo a vía judicial
Concluido sin avenencia	29/2011/008	PROSEGUR CIA DE SEGURIDAD SA	Previo a vía judicial
Concluido sin avenencia	29/2011/010	ALDESA SERVICIOS Y MANTENIMIENTOS SA Y OTRO	Previo a huelga
Concluido sin avenencia	29/2011/015	SECTOR LIMPIEZA EDIFICIOS Y LOCALES MÁLAGA	Previo a vía judicial
Concluido sin avenencia	29/2011/017	CORPORACIÓN ESPAÑOLA DE TRANSPORTES SA (CTSA PORTILLO) Y OTROS	Previo a vía judicial
Concluido sin avenencia	29/2011/018	AYUNTAMIENTO DE MARBELLA Y OTROS	Previo a vía judicial
Concluido sin avenencia	29/2011/019	AYUNTAMIENTO DE MARBELLA Y OTROS	Previo a vía judicial
Concluido sin avenencia	29/2011/021	SECTOR LIMPIEZA EDIFICIOS Y LOCALES MÁLAGA	Previo a vía judicial
Concluido sin avenencia	29/2011/022	DOMINGUEZ TOLEDO SAU	Previo a vía judicial
Concluido sin avenencia	29/2011/023	LIMPIEZAS MUNICIPALES Y PARQUE DEL OESTE (LIMPOSAM)	Previo a vía judicial
Concluido sin avenencia	29/2011/025	AYUNTAMIENTO DE MUJAS	Previo a vía judicial
Concluido sin avenencia	29/2011/028	GSC CIA GENERAL DE SERVICIOS Y CONSTRUCCIONES	Previo a vía judicial
Concluido sin avenencia	29/2011/029	GSC CIA GENERAL DE SERVICIOS Y CONSTRUCCIONES	Previo a vía judicial
Concluido sin avenencia	29/2011/036	ISOFOTON SA	Previo a vía judicial
Concluido sin avenencia	29/2011/039	EMPRESA DE LIMPIEZA DE TORREMOLINOS SA (LITOSA) Y OTROS	Previo a vía judicial
Concluido sin avenencia	29/2011/040	LIMPIEZA DE TORREMOLINOS SA (LITOSA)	Previo a vía judicial
Concluido sin avenencia	29/2011/041	SERVICIOS DE LIMPIEZA INTEGRAL DE MÁLAGA III (LIMASA)	Previo a vía judicial
Concluido sin avenencia	29/2011/049	ANJANA INVESTMENT SLU (AURGI)	Previo a vía judicial
Concluido sin avenencia	29/2011/055	CENTRO DE ASISTENCIA TELEFÓNICA SA	Previo a huelga
Concluido sin avenencia	29/2011/059	DALKIA ENERGÍA Y SERVICIOS (DELEGACIÓN DE MÁLAGA)	Previo a vía judicial
Concluido sin avenencia	29/2011/061	EUROCEN EUROPEA DE CONTRATAS SA	Previo a vía judicial
Concluido sin avenencia	29/2011/063	CORPORACIÓN ESPAÑOLA DE TRANSPORTES SA (CTSA PORTILLO) Y OTROS	Previo a vía judicial
Concluido sin avenencia	29/2011/065	DOMINION INSTALACIONES Y MONTAJES SA	Previo a vía judicial
Concluido sin avenencia	29/2011/067	DOMINION INSTALACIONES Y MONTAJES SL	Previo a vía judicial
Concluido sin avenencia	29/2011/073	EMPRESA FRUNET SL	Previo a vía judicial
Concluido sin avenencia	29/2011/078	EUROLIMP SA	Previo a vía judicial
Concluido sin avenencia	29/2011/081	ANJANA INVESTMENT (AURGI)	Previo a vía judicial
Concluido sin avenencia	29/2011/082	CORPORACION ESPAÑOLA DE TRANSPORTES SA (CTSA PORTILLO)	Previo a vía judicial
Concluido sin avenencia	29/2011/083	EL PARAISO GOLF CLUB SA	Previo a vía judicial
Concluido sin avenencia	29/2011/084	ACOSOL SA	Previo a vía judicial
Concluido sin avenencia	29/2011/088	THYSSENKRUPP ELEVADORES SL	Previo a vía judicial
Concluido sin avenencia	29/2011/089	SERVICIOS DE LIMPIEZA INTEGRAL DE MÁLAGA III SOCIEDAD ANÓNIMA (LIMASA)	Previo a vía judicial
Concluido sin avenencia	29/2011/094	EURALEX SL Y ALCATI EXTRUSIÓN SL	Previo a huelga
Concluido sin avenencia	29/2011/096	LIDL SUPERMERCADOS SA SOCIEDAD UNIPERSONAL	Previo a vía judicial
Concluido sin avenencia	29/2011/098	WORTEN BOULANGER ESPAÑA SL	Previo a vía judicial
Concluido sin avenencia	29/2011/101	CONSTRUCCIONES DE LAS CONDUCCIONES DEL SUR, SA	Previo a vía judicial
Concluido sin avenencia	29/2011/104	MK PLAN 21, SA	Previo a vía judicial

Concluido sin avenencia	29/2011/113	DALKIA ENERGIA Y SERVICIOS, SA	Previo a vía judicial
Concluido sin avenencia	29/2011/114	CORPORACION ESPAÑOLA DE TRANSPORTES, SA (CTSA PORTILLO)	Previo a vía judicial
Concluido sin avenencia	29/2011/116	HOTELES EUROPEOS,SA	Previo a vía judicial
Concluido sin avenencia	29/2011/120	FRUTAS YAGUE, SL	Previo a huelga
Concluido sin avenencia	29/2011/122	YELMO CINES	Previo a vía judicial
Concluido sin avenencia	29/2011/124	ANOVO COMLINK, SL	Previo a vía judicial
Concluido sin avenencia	29/2011/127	LABORATORIO DEL INSTITUTO DE INVESTIGACION DESARROLLO Y CONTROL DE CALIDAD EN LA EDIFICACION, SLU	Previo a vía judicial
Concluido sin avenencia	29/2011/132	SIAL SERVICIOS AUXILIARES, SL	Previo a vía judicial
Concluido sin avenencia	29/2011/134	SERVICIOS DE LIMPIEZA INTEGRAL DE MALAGA III, SA	Previo a vía judicial
Concluido sin avenencia	29/2011/135	HOTELES COACH, SA (HOTEL DON CARLOS)	Previo a vía judicial
Concluido sin avenencia	29/2011/136	AYUNTAMIENTO RINCON DE LA VICTORIA	Previo a vía judicial
Concluido sin avenencia	29/2011/138	ESABE LIMPIEZAS INTEGRALES SL	Previo a huelga
Concluido sin avenencia	29/2011/145	EMPRESA DE LIMPIEZAS MUNICIPALES Y PARQUE DEL OESTE SAM (LIMPOSAM)	Previo a vía judicial
Concluido sin avenencia	29/2011/150	CORPORACION ESPAÑOLA DE TRANSPORTES SA (CTSA PORTILLO)	Previo a vía judicial
Concluido sin avenencia	29/2011/153	LAVANDERIA HOTELERA ANDALUZA, SA	Previo a vía judicial
Concluido sin avenencia	29/2011/154	LAVANDERIA HOTELERA ANDALUZA SA	Previo a vía judicial
Concluido sin avenencia	29/2011/158	AUTOS RIVESA, SL	Previo a huelga
Intentado sin efecto	29/2011/001	MARBELLA CLUB HOTEL SA (HOTEL MARBELLA CLUB)	Previo a vía judicial
Intentado sin efecto	29/2011/009	AYUNTAMIENTO DE MARBELLA	Previo a vía judicial
Intentado sin efecto	29/2011/011	JUSPE (HOTEL BEATRIZ PALACE)	Previo a vía judicial
Intentado sin efecto	29/2011/012	JUSPE (HOTEL BEATRIZ PALACE)	Previo a vía judicial
Intentado sin efecto	29/2011/013	JUSPE (HOTEL BEATRIZ PALACE)	Previo a vía judicial
Intentado sin efecto	29/2011/014	JUSPE (HOTEL BEATRIZ PALACE)	Previo a vía judicial
Intentado sin efecto	29/2011/024	PIAMONTE SERVICIOS INTEGRALES SA	Previo a vía judicial
Intentado sin efecto	29/2011/026	ROYAL AL ANDALUS SA (HOTEL ROYAL AL ANDALUS)	Previo a huelga
Intentado sin efecto	29/2011/031	EMPRESA MALAGUEÑA DE TRANSPORTES	Previo a vía judicial
Intentado sin efecto	29/2011/035	SOCIEDAD ANÓNIMA MUNICIPAL DE SERVICIOS DE TORREMOLINOS (SAMSET)	Previo a vía judicial
Intentado sin efecto	29/2011/042	DOGOR ELECTRONICS SL	Previo a vía judicial
Intentado sin efecto	29/2011/048	UTE CLECE TH (CLECE SA Y THALER SA)	Previo a vía judicial
Intentado sin efecto	29/2011/051	HENNES & MAURITZ SL	Previo a vía judicial
Intentado sin efecto	29/2011/052	HENNES & MAURITZ SL	Previo a vía judicial
Intentado sin efecto	29/2011/053	HENNES & MAURITZ SL	Previo a vía judicial
Intentado sin efecto	29/2011/064	ASOCIACIÓN PROVINCIAL DE EMPRESARIOS TRANSPORTISTAS Y AGENCIAS DE MÁLAGA	Previo a vía judicial
Intentado sin efecto	29/2011/069	EMPRESA MALAGUEÑA DE TRANSPORTES SAM Y OTROS	Previo a vía judicial
Intentado sin efecto	29/2011/070	EMT SAM Y OTROS	Previo a vía judicial
Intentado sin efecto	29/2011/086	DOGOR ELECTRONICS SL	Previo a huelga
Intentado sin efecto	29/2011/092	V2 COMPLEMENTOS AUXILIARES SA	Previo a vía judicial
Intentado sin efecto	29/2011/093	EMPRESA PÚBLICA HOSPITAL COSTA DEL SOL	Previo a vía judicial
Intentado sin efecto	29/2011/097	MUEBLES LA FABRICA SA	Previo a vía judicial
Intentado sin efecto	29/2011/099	TRANVÍA DE VÉLEZ SA	Previo a huelga
Intentado sin efecto	29/2011/103	TRANVIA DE VELEZ, SA	Previo a huelga
Intentado sin efecto	29/2011/117	MONTEMAYOR GOLF CLUB	Previo a huelga
Intentado sin efecto	29/2011/118	GREY EMERALD SERVICES, SL (MONTEMAYOR GOLF COUNTRY CLUB)	Previo a huelga
Intentado sin efecto	29/2011/125	CONSEJERIA DE MEDIO AMBIENTE (DELEGACION PROVINCIAL DE MALAGA)	Previo a vía judicial
Intentado sin efecto	29/2011/128	ADMINISTRADOR DE INFRAESTRUCTURAS FERROVIARIAS	Previo a vía judicial

Intentado sin efecto	29/2011/129	INMOBILIARIA AMUERGA, SL	Previo a vía judicial
Intentado sin efecto	29/2011/131	BORAKAY BEACH, SL(HOTEL NH ALANDA)	Previo a vía judicial
Intentado sin efecto	29/2011/133	EL ILMO AYUNTAMIENTO DE ESTEPONA	Previo a vía judicial
Intentado sin efecto	29/2011/137	UTE CLECE TH	Previo a vía judicial
Intentado sin efecto	29/2011/141	EMPRESA MUNICIPAL MEDIO AMBIENTE, SA	Previo a vía judicial
Intentado sin efecto	29/2011/148	FALCON CONTRATAS Y SEGURIDAD SL	Previo a vía judicial
Intentado sin efecto	29/2011/152	RENFE OPERADORA	Previo a vía judicial

Ámbito: Sevilla

Estado	Expte	Denominación	Procedim.
Pendiente	41/2011/173	SECTOR COMERCIO SEVILLA	Previo a vía judicial
Pendiente	41/2011/180	ALESTIS AEROSPACE AERÓPOLIS	Previo a vía judicial
Archivado por falta de subsanación	41/2011/070	DISTRIBUIDORA INTERNACIONAL DE ALIMENTACION, S.A.	Previo a vía judicial
Archivado por falta de subsanación	41/2011/098	TRANSPORTES BLINDADOS S.A. (TRABLISA)	Previo a vía judicial
Archivado por falta de subsanación	41/2011/113	SERTEL SEVILLA, S.A. y COMITÉ DE EMPRESA	Previo a vía judicial
Archivado por incumplimiento de plazos	41/2011/021	T-SYSTEMS ELTEC, S.L.U.	Previo a huelga
Desistido: incomparecencia de la parte actora	41/2011/033	DISTRIBUIDORA INTERNACIONAL DE ALIMENTACIÓN, S.A. (DIA)	Previo a vía judicial
Desistido: incomparecencia de la parte actora	41/2011/034	TWINS ALIMENTACIÓN, S.A.	Previo a vía judicial
Desistido: incomparecencia de la parte actora	41/2011/036	CEMENTOS PORTLAND VALDERRIVAS, S.A.	Previo a vía judicial
Desistido: petición de la parte actora	41/2011/007	EULEN S.A.	Previo a vía judicial
Desistido: petición de la parte actora	41/2011/025	TRANSLIFE EUROPA S.A.	Previo a huelga
Desistido: petición de la parte actora	41/2011/050	EULEN S.A.	Previo a vía judicial
Desistido: petición de la parte actora	41/2011/086	ISS FACILITY SERVICES, S.A.	Previo a vía judicial
Desistido: petición de la parte actora	41/2011/155	ECOMED (centros Maestranza Aérea Sevilla , San Pablo)	Previo a huelga
Desistido: petición de la parte actora	41/2011/156	ECOMED (centro Acar Tablada)	Previo a huelga
Desistido: petición de la parte actora	41/2011/157	NEVES S.L. Y 5 MAS	Previo a huelga
Desistido: petición de la parte actora	41/2011/158	EMPRESA CASAL, S.L.	Previo a vía judicial
Desistido: petición de la parte actora	41/2011/166	FCC LOGÍSTICA S.A.U.	Previo a vía judicial
Desistimiento por desconvocatoria de huelga	41/2011/175	LIDL SUPERMERCADOS, S.A.U.	Previo a huelga
Concluido con avenencia	41/2011/003	AUSSA	Previo a vía judicial
Concluido con avenencia	41/2011/015	EUROLIMP S.A. y COMITÉ DE EMPRESA DE EUROLIMP	Previo a vía judicial
Concluido con avenencia	41/2011/016	TELEPERFORMANCE	Previo a huelga
Concluido con avenencia	41/2011/019	DISTRIBUIDORA INTERNACIONAL DE ALIMENTACIÓN, S.A. (DIA)- TWINS ALIMENTACION S.A.	Previo a vía judicial
Concluido con avenencia	41/2011/020	AGENCIA PUBLICA DE PUERTOS DE ANDALUCIA	Previo a vía judicial
Concluido con avenencia	41/2011/031	CENTRAL DE ESTIBADORES, S.L. / CC.OO / RAFAEL VARELA (SINDICATO INDEPENDIENTE)	Previo a vía judicial
Concluido con avenencia	41/2011/037	ASTORGA REFRIGERACIÓN, S.L.	Previo a vía judicial
Concluido con avenencia	41/2011/042	GERENCIA Y SERVICIOS TURÍSTICOS, S.A.	Previo a vía judicial
Concluido con avenencia	41/2011/044	ROCA SANITARIOS, S.A.	Previo a vía judicial
Concluido con avenencia	41/2011/046	VULCANIZADOS LA ESTRELLA S.L.	Previo a vía judicial
Concluido con avenencia	41/2011/047	GESTIÓN Y EXPLOTACIÓN DE RESTAURANTES,	Previo a huelga

		S.L. (CENTRO TRABAJO AEROPUERTO SAN PABLO)	
Concluido con avenencia	41/2011/049	AGLOMERADOS MOREL, S.A.	Previo a huelga
Concluido con avenencia	41/2011/056	RECTIMOVIL, S.L.	Previo a huelga
Concluido con avenencia	41/2011/058	SIVE SUR, S.L.	Previo a huelga
Concluido con avenencia	41/2011/061	AGLOMERADOS MOREL, S.A.	General
Concluido con avenencia	41/2011/065	SADINTER, S.L.	Previo a huelga
Concluido con avenencia	41/2011/068	TRANSPORTES URBANOS DE SEVILLA, S.A.M. (TUSSAM)	Previo a huelga
Concluido con avenencia	41/2011/071	ALESTIS MANUFACTURING (Planta Aerópolis)	Previo a huelga
Concluido con avenencia	41/2011/072	FUOCO COCINAS	General
Concluido con avenencia	41/2011/075	TIEL ESPAÑA TRANSPORTES DE HIDROCARBUROS, S.L.	Previo a vía judicial
Concluido con avenencia	41/2011/079	EXCMO. AYTO. PUEBLA DE CAZALLA	Previo a vía judicial
Concluido con avenencia	41/2011/081	LIPASAM	Previo a huelga
Concluido con avenencia	41/2011/091	COMITE DE EMPRESA SAN PABLO AIRBUS MILITARY (CENTRO DE TRABAJO SAN PABLO NORTE)	General
Concluido con avenencia	41/2011/094	HERBA RICEMILLS, S.L.U.	Previo a huelga
Concluido con avenencia	41/2011/100	INNOVA-CABLE, S.L.	General
Concluido con avenencia	41/2011/101	COFELY ESPAÑA S.A.U.	Previo a vía judicial
Concluido con avenencia	41/2011/103	RAIL E INFRAESTRUCTURAS S.A.	Previo a huelga
Concluido con avenencia	41/2011/108	V2 COMPLEMENTOS AUXILIARES, S.A.	Previo a vía judicial
Concluido con avenencia	41/2011/109	ANGEL CAMACHO ALIMENTACIÓN S.L. (CENTRO DE ESPARTINAS)	Previo a vía judicial
Concluido con avenencia	41/2011/112	EULEN, S.A.	Previo a vía judicial
Concluido con avenencia	41/2011/115	ATIS IBERICA DERICHEBOURG, S.A.	Previo a vía judicial
Concluido con avenencia	41/2011/118	DEPENTYA, S.L.P.	Previo a huelga
Concluido con avenencia	41/2011/119	TRANSPORTES R. DÍAZ PAZ, S.A.	Previo a huelga
Concluido con avenencia	41/2011/120	TRANSPORTES LINESUR, S.L.	Previo a huelga
Concluido con avenencia	41/2011/121	TRANSPORTES BÉTICA, S.A.	Previo a huelga
Concluido con avenencia	41/2011/122	AUTOS LA VALENCIANA, S.A.	Previo a huelga
Concluido con avenencia	41/2011/126	ESABE VIGILANCIA	Previo a huelga
Concluido con avenencia	41/2011/127	TELEPERFORMANCE (IBERPHONE SAU- CENTRO DE TRABAJO LOS ARCOS)	Previo a huelga
Concluido con avenencia	41/2011/128	TELEPERFORMANCE (IBERPHONE SAU- CENTRO DE TRABAJO LOS ARCOS)	Previo a huelga
Concluido con avenencia	41/2011/129	ECOMED (LIMPIEZA CENTRO ANDALUZ DE ARTE CONTEMPORÁNEO)	Previo a huelga
Concluido con avenencia	41/2011/136	DOSALVE, S.L.	Previo a huelga
Concluido con avenencia	41/2011/139	TEATRO DE LA MAESTRANZA Y SALAS DEL ARENAL, S.A.	Previo a huelga
Concluido con avenencia	41/2011/140	LIMPIEZAS ECOLÓGICAS DEL MEDITERRÁNEO (ECOMED)	Previo a huelga
Concluido con avenencia	41/2011/141	TRANVIAS DE SEVILLA, S.A./CC.OO	Previo a vía judicial
Concluido con avenencia	41/2011/147	PULEVA FOOD, S.L.	Previo a vía judicial
Concluido con avenencia	41/2011/149	CABLEVEN, S.L.	Previo a huelga
Concluido con avenencia	41/2011/150	INASEL, INGENIERIA ACÚSTICA Y SERVICIOS, S.L.	Previo a vía judicial
Concluido con avenencia	41/2011/151	GEOTECNIA Y CIMENTOS, S.A. (GEOCISA)	Previo a vía judicial
Concluido con avenencia	41/2011/154	FCC LOGISTICA S.A.	Previo a vía judicial
Concluido con avenencia	41/2011/162	DORSALVE S.L.	Previo a huelga
Concluido con avenencia	41/2011/177	HOTEL BARCELO RENACIMIENTO (BARCELÓ HOTELS MEDITERRÁNEO, S.L.)	Previo a huelga
Concluido sin avenencia	41/2011/001	CONFIFORM, S.L.	Previo a vía judicial
Concluido sin avenencia	41/2011/004	ISS FACILITY SERVICES, S.A.	Previo a vía judicial
Concluido sin avenencia	41/2011/005	TRANSPORTES URBANOS DE SEVILLA, S.A.M. (TUSSAM)	Previo a vía judicial
Concluido sin avenencia	41/2011/006	TRANSPORTES URBANOS DE SEVILLA, S.A.M. (TUSSAM)	Previo a vía judicial

Concluido sin avenencia	41/2011/009	SIVE SUR, S.L.	Previo a vía judicial
Concluido sin avenencia	41/2011/010	T-SYSTEMS ELTEC, S.L.U.	Previo a huelga
Concluido sin avenencia	41/2011/011	UNIVERSIDAD DE SEVILLA Y EULEN S.A.	Previo a huelga
Concluido sin avenencia	41/2011/012	IMESAPI, S.A.	Previo a vía judicial
Concluido sin avenencia	41/2011/017	OPAEF-SECCIÓN SINDICAL UGT-SECCIÓN SINDICAL CSI-CSIF	Previo a vía judicial
Concluido sin avenencia	41/2011/018	VIZUETE, S.L.	Previo a huelga
Concluido sin avenencia	41/2011/022	TRIOTRANS. S.L.	Previo a huelga
Concluido sin avenencia	41/2011/023	FUNDOSA CONTROL DE DATOS Y SERVICIOS, S.A.	Previo a vía judicial
Concluido sin avenencia	41/2011/024	ATIS IBERICA DERICHEBOURG, S.A.	Previo a vía judicial
Concluido sin avenencia	41/2011/026	SOCIEDAD ANONIMA DE CONSTRUCCIONES METALICAS (SACOM)	Previo a vía judicial
Concluido sin avenencia	41/2011/027	ENDESA DISTRIBUCIÓN ELECTRICA S.L.	Previo a vía judicial
Concluido sin avenencia	41/2011/029	CROWN EMBALAJES ESPAÑA, S.L.	Previo a vía judicial
Concluido sin avenencia	41/2011/030	MERCASEVILLA, S.A.	Previo a vía judicial
Concluido sin avenencia	41/2011/035	VINELL, BROWN AND ROOT, (VBR) LLC- UGT-CC.OO- COMITÉ EMPRESA VBR, LLC	Previo a vía judicial
Concluido sin avenencia	41/2011/038	MASSIMO DUTTI, S.A.	Previo a vía judicial
Concluido sin avenencia	41/2011/040	FUALSA- NORTHGATE ESPAÑA RENTING FLEXIBLE, S.A.	Previo a vía judicial
Concluido sin avenencia	41/2011/041	TRANSPORTES URBANOS DE SEVILLA, S.A.M. (TUSSAM)	Previo a vía judicial
Concluido sin avenencia	41/2011/043	CLINICA SANTA ISABEL, S.A.	Previo a vía judicial
Concluido sin avenencia	41/2011/045	HOSPITAL DE SAN JUAN DE DIOS DEL ALJARAFE	Previo a vía judicial
Concluido sin avenencia	41/2011/051	TEATRO DE LA MAESTRANZA Y SALAS DEL ARENAL, S.A.	Previo a vía judicial
Concluido sin avenencia	41/2011/052	SADIEL TECNOLOGÍAS DE LA INFORMACIÓN, S.A.	Previo a vía judicial
Concluido sin avenencia	41/2011/053	ARANCE SERVICIOS GENERALES, S.L.	Previo a vía judicial
Concluido sin avenencia	41/2011/054	LITEYCA S.L.	Previo a huelga
Concluido sin avenencia	41/2011/057	EULEN SERVICIOS SOCIOSANITARIOS, S.A. - AYTO. ALCALÁ GRA.	Previo a vía judicial
Concluido sin avenencia	41/2011/059	ADICIONAL LOGISTICS ESPAÑA, S.L.	Previo a vía judicial
Concluido sin avenencia	41/2011/060	ALESTIS MANUFACTURING (Planta Aerópolis)	Previo a huelga
Concluido sin avenencia	41/2011/062	OPAEF	Previo a vía judicial
Concluido sin avenencia	41/2011/064	INDUSTRIA ESPECIALIZADA EN AERONÁUTICA S.A. (INESPASA)	Previo a vía judicial
Concluido sin avenencia	41/2011/067	ORGANISMO PROVINCIAL DE ASISTENCIA ECONÓMICA Y FISCAL (OPAEF)	Previo a vía judicial
Concluido sin avenencia	41/2011/073	MERCASEVILLA S.A.	Previo a vía judicial
Concluido sin avenencia	41/2011/074	AGENCIA ANDALUZA DE COOPERACION INTERNACIONAL PARA EL DESARROLLO (AACID)	Previo a vía judicial
Concluido sin avenencia	41/2011/076	TRIOTRANS, S.L.	Previo a huelga
Concluido sin avenencia	41/2011/077	EL CORREO DE ANDALUCIA, S.L.	Previo a huelga
Concluido sin avenencia	41/2011/078	COMITÉ EMPRESA PACADAR, S.A.	Previo a vía judicial
Concluido sin avenencia	41/2011/082	NIVALIS CLEAN, S.L. - LIMPIEZAS LORCA, S.L. - LIMPIEZAS ALJARASOL, S.L.	Previo a huelga
Concluido sin avenencia	41/2011/085	NIVALIS CLEAN, S.L. - LIMPIEZAS CELESTE - LIMPIEZAS LORCA, S.L.	Previo a vía judicial
Concluido sin avenencia	41/2011/087	LIMPIEZAS MARSOL, S.L. y DELEGACION PROVINCIAL DE EDUCACION DE SEVILLA DE LA JUNTA DE ANDALUCIA	Previo a huelga
Concluido sin avenencia	41/2011/090	DISTRIBUIDORA INTERNACIONAL DE ALIMENTACION, S.A. - DIA	Previo a vía judicial
Concluido sin avenencia	41/2011/092	GESTUSA (HOTEL HESPERIA SEVILLA)	Previo a vía judicial
Concluido sin avenencia	41/2011/095	PACADAR, S.A.	Previo a vía judicial
Concluido sin avenencia	41/2011/097	GERENCIA DE URBANISMO AYUNTAMIENTO DE SEVILLA	Previo a vía judicial
Concluido sin avenencia	41/2011/102	LIMPIEZA PÚBLICA Y PROTECCIÓN AMBIENTAL	Previo a vía judicial

		S.A.M. (LIPASAM)	
Concluido sin avenencia	41/2011/104	SECTOR DE LA CONSTRUCCIÓN- SUBSECTOR DE SOLADOS, ALICATADOS, YESO Y ESCAYOLA SEVILLA	Previo a huelga
Concluido sin avenencia	41/2011/110	LIMPIEZA PÚBLICA Y PROTECCIÓN AMBIENTAL S.A.M. (LIPASAM)	Previo a vía judicial
Concluido sin avenencia	41/2011/111	EULEN, S.A.	Previo a vía judicial
Concluido sin avenencia	41/2011/114	LOS AMARILLOS, S.L.	Previo a vía judicial
Concluido sin avenencia	41/2011/116	TEATRO DE LA MAESTRANZA Y SALAS DEL ARENAL, S.A.	Previo a vía judicial
Concluido sin avenencia	41/2011/117	CONFECIONES PORTELA, S.L.	Previo a vía judicial
Concluido sin avenencia	41/2011/125	IBERPHONE S.A.U. - TELEPERFORMANCE	Previo a huelga
Concluido sin avenencia	41/2011/130	VIDRIERA ROVIRA S.L. (O-I MANUFACTURING HOLDING SPAIN S.L.) (Centro de Trabajo Alcalá de Gudaira)	Previo a vía judicial
Concluido sin avenencia	41/2011/132	ESABE LIMPIEZAS INTEGRALES	Previo a huelga
Concluido sin avenencia	41/2011/133	TRANSPORTES GAR&CIA, S.A.	Previo a vía judicial
Concluido sin avenencia	41/2011/134	MANCOMUNIDAD MUNICIPIOS BAJO GUADALQUIVIR	Previo a huelga
Concluido sin avenencia	41/2011/135	GESALQUIVIR, S.A.	Previo a huelga
Concluido sin avenencia	41/2011/137	FUNDACIÓN PSICOPEDIATRÍA DE SEVILLA	Previo a vía judicial
Concluido sin avenencia	41/2011/138	SALVESEN LOGÍSTICA, S.A.	Previo a vía judicial
Concluido sin avenencia	41/2011/145	CENTRO ESPAÑOL DE SOLIDARIDAD SEVILLA (PROYECTO HOMBRE)	Previo a vía judicial
Concluido sin avenencia	41/2011/152	SERTEL SEVILLA, S.A. y COMITÉ DE EMPRESA	Previo a vía judicial
Concluido sin avenencia	41/2011/161	FUOCO COCINAS ÉCJA, S.L.	Previo a huelga
Concluido sin avenencia	41/2011/163	VIDRIERIA ROVIRA, S.L.	Previo a huelga
Concluido sin avenencia	41/2011/165	GRAN CASINO ALJARAFE, S.A.	Previo a vía judicial
Concluido sin avenencia	41/2011/167	GRUAS PUNTA S. L.	Previo a vía judicial
Concluido sin avenencia	41/2011/168	AIRBUS MILITARY, S.A.	Previo a vía judicial
Concluido sin avenencia	41/2011/169	TRANSPORTES LINESUR, S.L.	Previo a huelga
Concluido sin avenencia	41/2011/170	AUTOS LA VALENCIANA, S.A.	Previo a huelga
Concluido sin avenencia	41/2011/171	TRANSPORTES BÉTICA, S.A.	Previo a huelga
Concluido sin avenencia	41/2011/172	TRANSPORTES R. DÍAZ PAZ, S.A.	Previo a huelga
Concluido sin avenencia	41/2011/176	SOGECLAIR AEROSPACE ESPAÑA, S.A.	Previo a huelga
Concluido sin avenencia	41/2011/181	FERROSER SERVICIOS SA	Previo a huelga
Intentado sin efecto	41/2011/002	ESABE VIGILANCIA, S.A.	Previo a vía judicial
Intentado sin efecto	41/2011/008	TRANSPORTES BLINDADOS S.A. (TRABLISA)	Previo a vía judicial
Intentado sin efecto	41/2011/014	CONSERVACION DE EDIFICIOS Y EXTERIORES, S.A.	Previo a vía judicial
Intentado sin efecto	41/2011/032	AZUCARERA EBRO, S.L.U.- DOSBIO 2010 S.L.U.- GRUPO EMPRESAS EBRO FOOD	Previo a vía judicial
Intentado sin efecto	41/2011/063	EXCMA. DIPUTACIÓN PROVINCIAL DE SEVILLA	Previo a vía judicial
Intentado sin efecto	41/2011/069	AYTO. LOS PALACIOS Y VILLAFRANCA	Previo a vía judicial
Intentado sin efecto	41/2011/084	UMANO SERVICIOS S.L.- KUEHNE+NAGEL	Previo a vía judicial
Intentado sin efecto	41/2011/088	PILSA (PROYECTOS INTEGRALES DE LIMPIEZA, S.A.)	Previo a vía judicial
Intentado sin efecto	41/2011/089	RENFE OPERADORA	Previo a vía judicial
Intentado sin efecto	41/2011/099	VULCANIZADOS LA ESTRELLA S.L.	Previo a huelga
Intentado sin efecto	41/2011/123	PROSEGUR CIA DE SEGURIDAD SEVILLA / METRO DE SEVILLA	Previo a vía judicial
Intentado sin efecto	41/2011/124	PROSEGUR CIA DE SEGURIDAD SEVILLA	Previo a vía judicial
Intentado sin efecto	41/2011/143	TELEFONICA DE ESPAÑA, S.A.U. / UGT / CC.OO. / AST / STC	Previo a vía judicial
Intentado sin efecto	41/2011/144	FCC Y ERS - UTE LOS PALACIOS	Previo a huelga
Intentado sin efecto	41/2011/146	DIFASAS, S.L.	Previo a huelga
Intentado sin efecto	41/2011/148	NEVES S.L. Y 5 MAS	Previo a huelga
Intentado sin efecto	41/2011/159	FCC Y ERS - UTE LOS PALACIOS	Previo a huelga
Intentado sin efecto	41/2011/160	NEVES S.L. Y 5 MAS	Previo a huelga

Intentado sin efecto	41/2011/164	EXCMO. AYUNTAMIENTO DE PALOMARES DEL RIO	Previo a vía judicial
Intentado sin efecto	41/2011/179	ECOMED (LIMPIEZA CENTRO ANDALUZ DE ARTE CONTEMPORÁNEO)	Previo a vía judicial
Arbitraje concluido	41/2011/105	AYUNTAMIENTO DE LA PUEBLA DE CAZALLA	Otros procedimientos: arbitraje

Ámbito: Interprovincial

Estado	Expte	Denominación	Procedim.
Pendiente	41/2011/174	INSTALACIONES Y TURISMO JOVEN (INTURJOVEN)	Previo a vía judicial
Archivado por incumplimiento de plazos	41/2011/178	SEGURCAJASOL, S.L.U.	Previo a huelga
No competencia SERCLA	18/2011/055	GRUPO DHUL SL	Previo a huelga
Concluido con avenencia	41/2011/039	CONSEJERIA HACIENDA Y ADM. PUBLICA / CONSEJERÍA EDUCACIÓN / SINDICATOS SECTOR EDUCACIÓN	General
Concluido con avenencia	41/2011/107	SOCIBUS, S.A. - SECORBUS, S.L.	Previo a huelga
Concluido sin avenencia	11/2011/034	TRANSPORTES GENERALES COMES S.A.	Previo a vía judicial
Concluido sin avenencia	11/2011/035	TRANSPORTES GENERALES COMES S.A.	Previo a vía judicial
Concluido sin avenencia	11/2011/104	TRANSPORTES GENERALES COMES S.A.	Previo a vía judicial
Concluido sin avenencia	41/2011/013	U.G.T. DE ANDALUCÍA	Previo a vía judicial
Concluido sin avenencia	41/2011/048	CONSEJERÍA DE LA PRESIDENCIA DE LA JUNTA DE ANDALUCÍA	Previo a vía judicial
Concluido sin avenencia	41/2011/055	SADIEL TECNOLOGÍAS DE LA INFORMACIÓN, S.A.	Previo a vía judicial
Concluido sin avenencia	41/2011/066	TECNOL. Y SERV. AGR.-CONS. DE MEDIO AMBIENTE-CONS. DE AGRICULTURA Y PESCA	Previo a huelga
Concluido sin avenencia	41/2011/080	SECTOR ACUICULTURA MARINA ANDALUCÍA	Previo a vía judicial
Concluido sin avenencia	41/2011/083	INTURJOVEN	Previo a vía judicial
Concluido sin avenencia	41/2011/093	AGENCIA DE SERVICIOS SOCIALES Y DEPENDENCIA DE ANDALUCÍA	Previo a vía judicial
Concluido sin avenencia	41/2011/106	AGENCIA DE MEDIOAMBIENTE Y AGUA	Previo a vía judicial
Concluido sin avenencia	41/2011/142	EMPRESA DE MEDIO AMBIENTE Y AGUA DE LA JUNTA DE ANDALUCIA	Previo a vía judicial
Intentado sin efecto	04/2011/031	CONSEJERÍA DE HACIENDA Y ADMINISTRACIÓN PÚBLICA	Previo a vía judicial
Intentado sin efecto	41/2011/028	EMPRESA DE GESTION MEDIO AMBIENTAL, S.A. (EGMASA)	Previo a vía judicial
Intentado sin efecto	41/2011/096	INTURJOVEN	Previo a vía judicial
Intentado sin efecto	41/2011/131	EMPRESA DE MEDIO AMBIENTE Y AGUA DE LA JUNTA DE ANDALUCIA	Previo a vía judicial
Intentado sin efecto	41/2011/153	ENTE PÚBLICO ANDALUZ DE INFRAESTRUCTURAS Y SERVICIOS EDUCATIVOS	Previo a vía judicial