

# ***INFORME ACTUACIONES 2011***

## ***CONFLICTOS COLECTIVOS***

**Expedientes presentados  
entre 1 de enero y 30 de junio**



**SISTEMA EXTRAJUDICIAL DE RESOLUCIÓN  
DE CONFLICTOS LABORALES DE ANDALUCÍA**

**Comisión Permanente CARL 7/11**



## ÍNDICE

<b>INTRODUCCIÓN.</b>	<b>1</b>
<b>PRINCIPALES DATOS.</b>	<b>3</b>
<b>I. EXPEDIENTES PRESENTADOS</b>	<b>5</b>
I.1. Ámbito territorial.....	7
I.2. Ámbito funcional.....	8
I.3. Ámbito temporal.....	9
I.4. Ámbito procedimental.....	12
I.5. Ámbito en función de actividades económicas.....	14
I.6. Promoción.....	19
I.7. Motivación.....	21
I.8. Ámbito privado/público.....	22
<b>II. TRAMITACIÓN DE EXPEDIENTES.</b>	<b>24</b>
II.1. Tramitaciones no efectivas.....	28
II.2. Carácter obligatorio/facultativo de los expedientes.....	36
<b>III. RESULTADOS OBTENIDOS.</b>	<b>37</b>
III.1. Ámbito territorial.....	40
III.2. Ámbito funcional.....	41
III.3. Ámbito procedimental.....	42
III.4. Ámbito en función de actividades económicas.....	45
III.5. Promoción.....	47
III.6. Motivación.....	48
III.7. Ámbito privado/público.....	50
III.8. Expedientes previos a huelga: concluidos con avenencia.....	52
Ámbito: Almería.....	53
Ámbito: Cádiz ( Provincial ).....	57
Ámbito: Sede Cádiz.....	61
Ámbito: Sede Algeciras.....	65
Ámbito: Sede Jerez.....	69
Ámbito: Córdoba.....	73
Ámbito: Granada.....	77
Ámbito: Huelva.....	81
Ámbito: Jaén.....	85
Ámbito: Málaga.....	89
Ámbito: Sevilla.....	93
Ámbito: Interprovincial.....	97
Ámbito: Andalucía.....	101
Listado de expedientes.....	106



## INTRODUCCIÓN

Una vez transcurrido el primer semestre de 2011, el SERCLA registró un total de **534** expedientes de conflicto colectivo en Andalucía, los cuales extienden sus efectos a **31.714** empresas y **250.497** trabajadores/as.

Además habría que considerar que en el Sistema se presentaron un total de **172** solicitudes de mediación en conflictos motivados por la impugnación de la minoración de salarios en el sector público operada en virtud de Decreto-Ley 2/2010.

Por ello, el número total de conflictos interpuestos ante el SERCLA en el primer semestre del año 2011 ascendió a **706**, cifra esta superior en un **14%** a la registrada en las mismas fechas de 2009, y superior en un **41%** a la de 2008.

La duración media de los actos de mediación se sitúa en **1** hora y **51** minutos. El montante global de horas invertidas en sesiones de mediación asciende a **1.338**. Los mediadores/as actuantes son **246**, interviniendo **15** funcionarios/as de la Administración autonómica como secretarios/as de las sesiones. Se celebran como promedio **1,5** sesiones de mediación por expediente tramitado.

Un total de **191** mediaciones en conflictos colectivos concluyen con acuerdo, lo que supone el **50,40%** del global de los tramitados, dato superior en **3,7** puntos porcentuales al índice de acuerdos registrado en las mismas fechas del año anterior. De estas avenencias se benefician **9.895** empresas y **78.317** trabajadores/as en Andalucía.

En algo más de **6** de cada **10** procedimientos previos a huelga se logra acuerdo, alcanzándose el **64,10%** de avenencias, de modo que la actuación mediadora del SERCLA propicia evitar un total de **75** huelgas. Estos acuerdos permiten recuperar **374.856** horas de trabajo en Andalucía. Desde que en 1999 inició sus actuaciones, el SERCLA ha logrado evitar la pérdida de un total de **30,3 millones** de horas de trabajo en nuestra Comunidad.

En los conflictos de intereses, debidos a bloqueos de negociación, se alcanza acuerdo en **6,5** de cada **10** de los tramitados, lográndose el **65,79%** de avenencias.

- De entre los **conflictos colectivos tramitados** ante el SERCLA últimamente cabe destacar los relativos a:

#### **Sector Industrias Vinícolas Cádiz**

- Conflicto previo a huelga.
- Motivado por negociación de Convenio colectivo.
- **30** empresas y **1.100** trabajadores/as afectados/as.
- Finalizado sin Avenencia.

#### **Sector Metal Granada**

- Conflicto de intereses.
- Motivado por negociación de calendario laboral.
- **550** empresas y **7.000** trabajadores/as afectados/as.
- Finalizado con Avenencia.

#### **Sector Oficinas y Despachos Granada**

- Conflicto previo a vía judicial.
- Motivado por tablas salariales 2011.
- **522** empresas y **2.514** trabajadores/as afectados/as.
- Finalizado sin Avenencia.

#### **Isofotón de Málaga**

- Conflicto previo a huelga.
- Motivado por plan de viabilidad de la empresa.
- **700** trabajadores/as afectados/as.
- Finalizado con Avenencia.

## PRINCIPALES DATOS

Expedientes presentados por ámbito geográfico: Afectación						
Ámbito	Expedientes	%	Empresas	%	Trabajadores	%
Almería	51	9,6	151	0,5	7.023	2,8
Cádiz	101	18,9	1.611	5,1	18.835	7,5
Córdoba	42	7,9	14.939	47,1	52.879	21,1
Granada	75	14,0	12.475	39,3	80.315	32,1
Huelva	34	6,4	1.731	5,5	23.776	9,5
Jaén	27	5,1	76	0,2	3.730	1,5
Málaga	101	18,9	604	1,9	37.537	15,0
Sevilla	88	16,5	97	0,3	16.936	6,8
Interprovincial	15	2,8	30	0,1	9.466	3,8
<b>Total</b>	<b>534</b>	<b>100,0</b>	<b>31.714</b>	<b>100,0</b>	<b>250.497</b>	<b>100,0</b>

Tramitaciones no efectivas: comparativa interanual				
Causas	2010		2011	
	Nº	%	Nº	%
Archivado por falta de subsanación	1	0,16	1	0,19
Archivado por incumplimiento de plazos	1	0,16	1	0,19
Desistido: incomparecencia de la parte actora	7	1,11	10	1,87
Desistido: petición de la parte actora	30	4,75	26	4,87
Desistimiento por desconvocatoria de huelga	6	0,95	2	0,37
Imposib. Celebración: excepciones procedimentales	0	0,00	0	0,00
Imposib. Celebración: no constitución de la C.C.M.	1	0,16	0	0,00
Intentado sin efecto	97	15,37	79	14,79
No competencia SERCLA	1	0,16	1	0,19
<b>Total</b>	<b>144</b>	<b>22,82</b>	<b>120</b>	<b>22,47</b>

Tramitaciones efectivas						
	Expedientes		Empresas		Trabajadores	
	Nº	%	Nº	%	Nº	%
Concluido con avenencia	191	50,40	9.895	52,99	78.317	43,93
Concluido sin avenencia	188	49,60	8.780	47,01	99.978	56,07

Resultados por ámbito geográfico				
Ámbito Geográf.	Con avenencia	%	Sin avenencia	%
Almería	17	58,62	12	41,38
Cádiz	44	55,70	35	44,30
Córdoba	12	42,86	16	57,14
Granada	30	57,69	22	42,31
Huelva	20	71,43	8	28,57
Jaén	14	56,00	11	44,00
Málaga	29	46,03	34	53,97
Sevilla	24	36,36	42	63,64
Interprovincial	1	11,11	8	88,89
Total	191	50,40	188	49,60

Resultados por modalidades procedimentales				
Modalidades procedimentales	Con avenencia	%	Sin avenencia	%
Previo a vía judicial	91	40,63	133	59,38
Previo a huelga	75	64,10	42	35,90
Determinación de servicios de seguridad y mantenimiento	0		0	
General	25	65,79	13	34,21
Total	191	50,40	188	49,60

Expedientes previos a huelga: concluidos con avenencia			
Nº	Empresas	Trabajadores	Horas de trabajo recuperadas
75	80	10.773	374.856



## I. EXPEDIENTES PRESENTADOS

Expedientes presentados por ámbito geográfico: Afectación						
Ámbito	Expedientes	%	Empresas	%	Trabajadores	%
Almería	51	9,6	151	0,5	7.023	2,8
Cádiz	101	18,9	1.611	5,1	18.835	7,5
Córdoba	42	7,9	14.939	47,1	52.879	21,1
Granada	75	14,0	12.475	39,3	80.315	32,1
Huelva	34	6,4	1.731	5,5	23.776	9,5
Jaén	27	5,1	76	0,2	3.730	1,5
Málaga	101	18,9	604	1,9	37.537	15,0
Sevilla	88	16,5	97	0,3	16.936	6,8
Interprovincial	15	2,8	30	0,1	9.466	3,8
<b>Total</b>	<b>534</b>	<b>100,0</b>	<b>31.714</b>	<b>100,0</b>	<b>250.497</b>	<b>100,0</b>

Expedientes presentados por ámbito geográfico. Afectación por sedes de Cádiz						
Sede	Expedientes	%	Empresas	%	Trabajadores	%
Cádiz	32	31,7	1.463	90,8	7.740	41,1
Algeciras	41	40,6	91	5,6	7.482	39,7
Jerez	28	27,7	57	3,5	3.613	19,2
<b>Total</b>	<b>101</b>	<b>100,0</b>	<b>1.611</b>	<b>100,0</b>	<b>18.835</b>	<b>100,0</b>

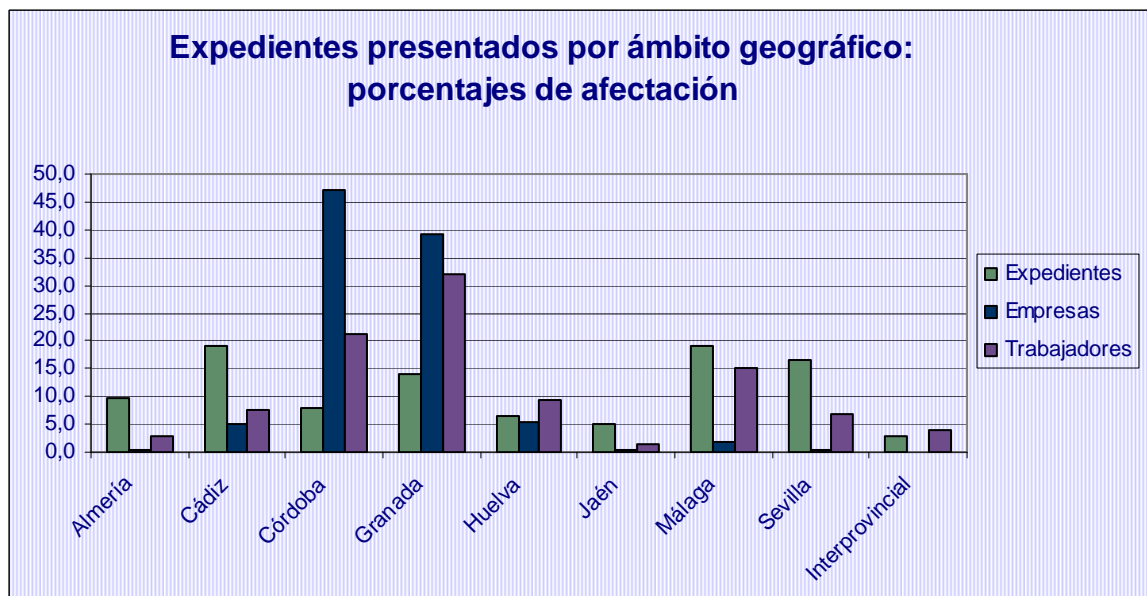
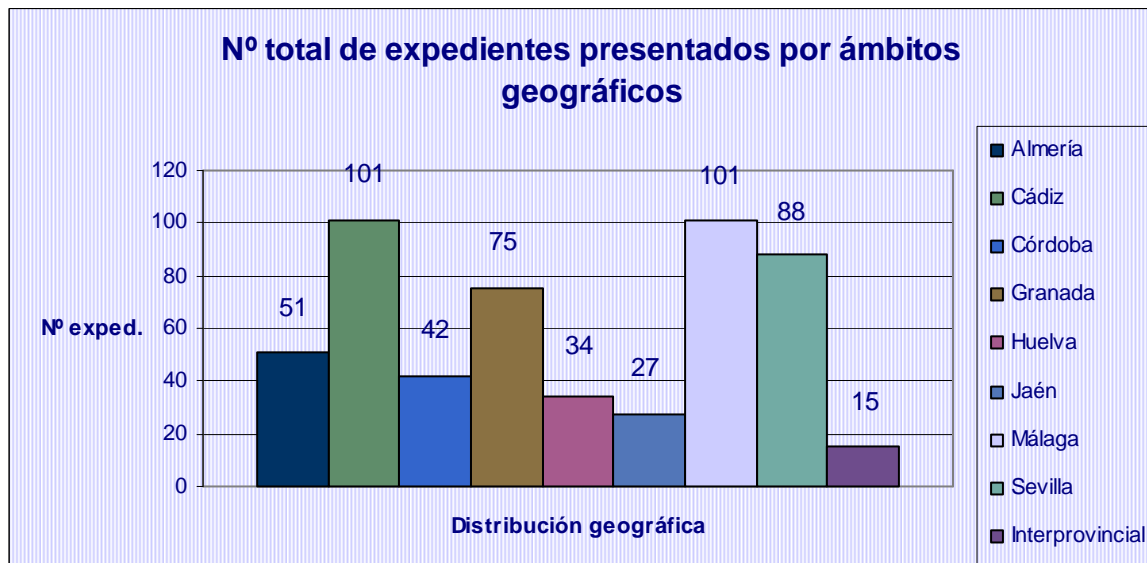

## I.1. Ámbito territorial

Resumen provincial de expedientes presentados por ámbito territorial del conflicto				
Ámbito	Local	Comarcal	Provincial	Interprovincial
Almería	38	1	12	0
Cádiz	82	7	12	0
Córdoba	28	1	13	0
Granada	30	0	45	0
Huelva	19	2	13	0
Jaén	10	6	11	0
Málaga	59	0	41	1
Sevilla	57	1	30	0
Interprovincial	0	0	0	15
<b>Total</b>	<b>323</b>	<b>18</b>	<b>177</b>	<b>16</b>



## I.2. Ámbito funcional

Resumen provincial de expedientes presentados por ámbito funcional						
Ámbito	Empresa			Sector		
	Exped.	Empresas	Trabaj.	Exped.	Empresas	Trabaj.
Almería	49	50	6.423	2	101	600
Cádiz	97	127	11.935	4	1.484	6.900
Córdoba	38	39	4.879	4	14.900	48.000
Granada	67	68	7.601	8	12.407	72.714
Huelva	31	31	2.276	3	1.700	21.500
Jaén	26	26	2.230	1	50	1.500
Málaga	99	104	17.537	2	500	20.000
Sevilla	88	97	16.936	0	0	0
Interprov.	13	14	8.366	2	16	1.100
<b>Total</b>	<b>508</b>	<b>556</b>	<b>78.183</b>	<b>26</b>	<b>31.158</b>	<b>172.314</b>

**Distribución de expedientes presentados por ámbito funcional**

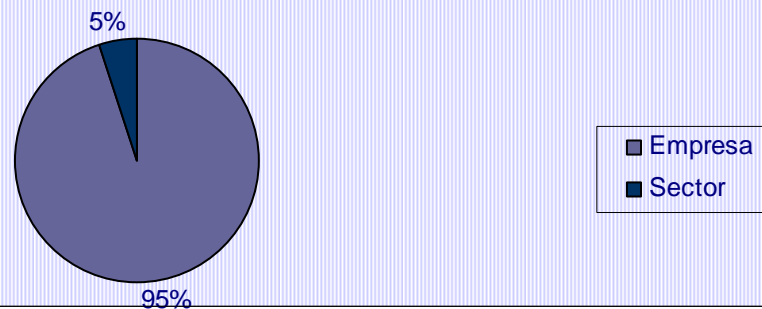

**Distribución de empresas afectadas por ámbito funcional**

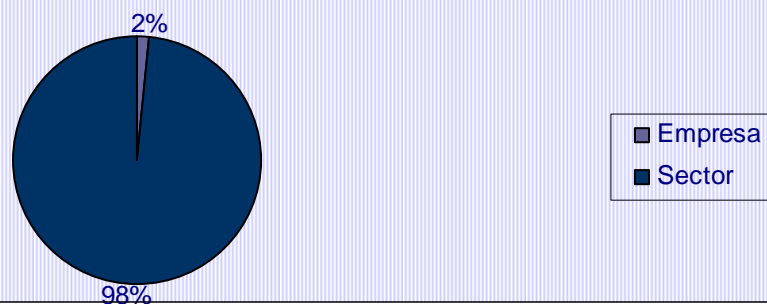

**Distribución de trabajadores afectados por ámbito funcional**

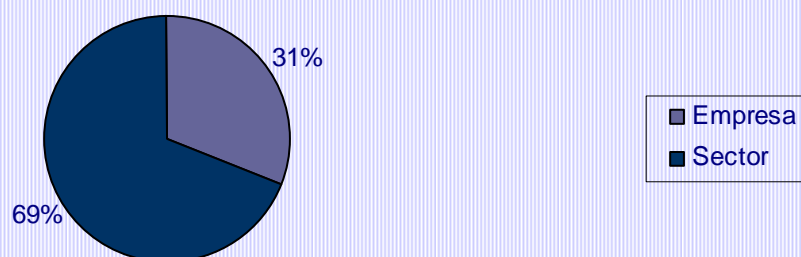

### I.3. Ámbito temporal

Resumen mensual de expedientes presentados por procedimientos					
Ámbito Temporal	Previos a la vía judicial	Previos a convocatorias de huelga	Otros procedimientos	Total	%
enero	54	25	4	83	15,54
febrero	59	18	6	83	15,54
marzo	73	28	14	115	21,54
abril	43	37	10	90	16,85
mayo	69	21	8	98	18,35
junio	38	22	5	65	12,17
Total	336	151	47	534	100,00

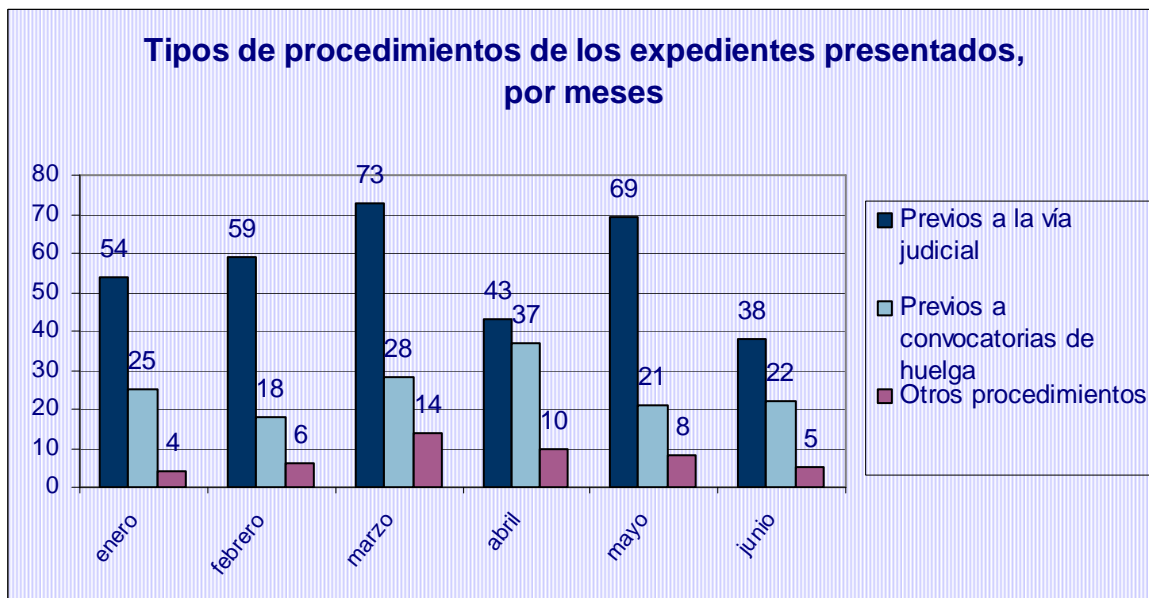

**I.3.1. Desglose de Otros Procedimientos**

Resumen mensual de expedientes presentados por procedimientos					
Ámbito Temporal	Determinación de servicios de seguridad y mantenimiento	General	Arbitraje	Total	%
enero	0	4	0	4	8,51
febrero	0	6	0	6	12,77
marzo	0	14	0	14	29,79
abril	0	9	1	10	21,28
mayo	0	8	0	8	17,02
junio	0	5	0	5	10,64
Total	0	46	1	47	100,00

Resumen mensual de expedientes presentados. Comparativa interanual			
Ámbito Temporal	2009	2010	2011
enero	61	110	83
febrero	91	112	83
marzo	112	125	115
abril	76	97	90
mayo	87	96	98
junio	75	91	65
Total	502	631	534

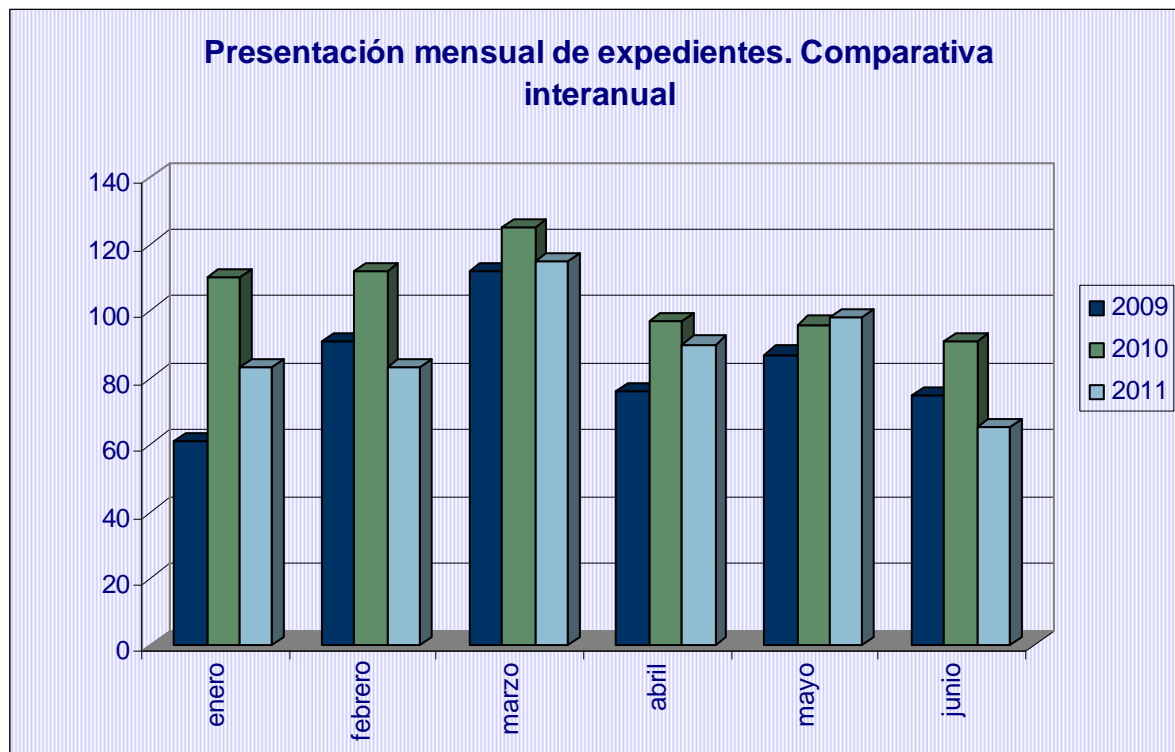

#### I.4. Ámbito procedimental

Resumen provincial de expedientes presentados por tipos de procedimientos				
Ámbito Geográf.	Previos a la vía judicial	Previos a convocatorias de huelga	Otros procedimientos	Total
Almería	34	12	5	51
Cádiz	28	54	19	101
Córdoba	25	15	2	42
Granada	50	13	12	75
Huelva	26	4	4	34
Jaén	22	4	1	27
Málaga	77	24	0	101
Sevilla	62	23	3	88
Interprovincial	12	2	1	15
<b>Total</b>	<b>336</b>	<b>151</b>	<b>47</b>	<b>534</b>

Expedientes presentados por tipos de procedimientos en sedes de Cádiz				
Sede	Previos a la vía judicial	Previos a convocatorias de huelga	Otros procedimientos	Total
Cádiz	12	16	4	32
Algeciras	11	17	13	41
Jerez	5	21	2	28
<b>Total</b>	<b>28</b>	<b>54</b>	<b>19</b>	<b>101</b>

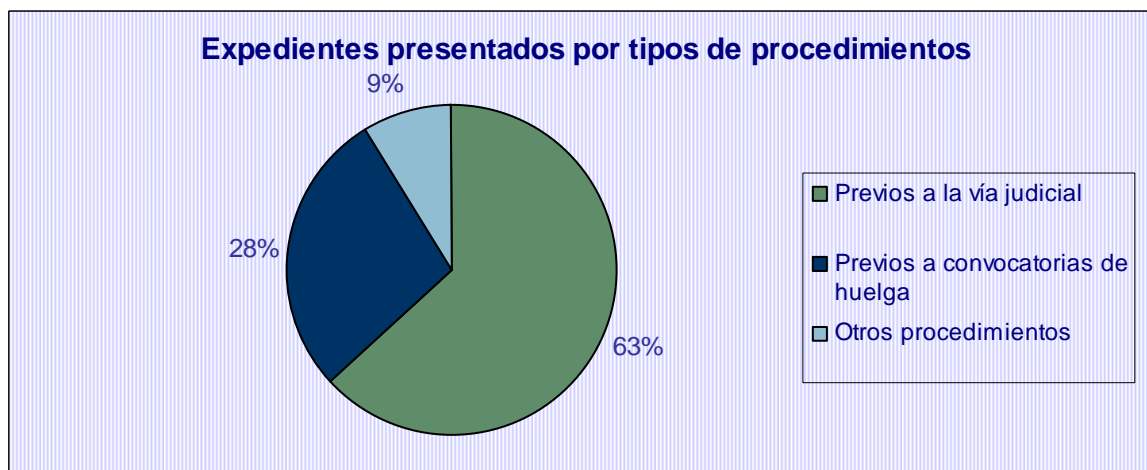



#### I.4.1. Desglose de Otros Procedimientos

Resumen provincial de expedientes presentados por tipos de procedimientos				
Ámbito Geográf.	Determinación serv. Segur. y mantenim.	General	Arbitraje	Total
Almería	0	5	0	5
Cádiz	0	19	0	19
Córdoba	0	1	1	2
Granada	0	12	0	12
Huelva	0	4	0	4
Jaén	0	1	0	1
Málaga	0	0	0	0
Sevilla	0	3	0	3
Interprovincial	0	1	0	1
<b>Total</b>	<b>0</b>	<b>46</b>	<b>1</b>	<b>47</b>

Expedientes presentados: comparativa interanual por provincias y modalidades procedimentales								
	2010				2011			
	Previos a vía judicial	Previos a convocat. huelga	Otros	Total	Previos a vía judicial	Previos a convocat. huelga	Otros	Total
Almería	22	16	4	42	34	12	5	51
Cádiz	34	65	5	104	28	54	19	101
Córdoba	41	8	2	51	25	15	2	42
Granada	34	18	10	62	50	13	12	75
Huelva	39	9	4	52	26	4	4	34
Jaén	23	5	9	37	22	4	1	27
Málaga	109	43	0	152	77	24	0	101
Sevilla	67	38	5	110	62	23	3	88
Interprovinciales	19	2	0	21	12	2	1	15
<b>Totales</b>	<b>388</b>	<b>204</b>	<b>39</b>	<b>631</b>	<b>336</b>	<b>151</b>	<b>47</b>	<b>534</b>

Expedientes presentados en sedes de Cádiz. Comparativa interanual por modalidades procedimentales								
	2010				2011			
Sede	Previos a vía judicial	Previos a convocat. huelga	Otros	Total	Previos a vía judicial	Previos a convocat. huelga	Otros	Total
Algeciras	16	22	0	38	11	17	13	41
Cádiz	12	10	3	25	12	16	4	32
Jerez	7	33	2	42	5	21	2	28
<b>Totales</b>	<b>35</b>	<b>65</b>	<b>5</b>	<b>105</b>	<b>28</b>	<b>54</b>	<b>19</b>	<b>101</b>

## I.5. Ámbito en función de actividades económicas

Resumen de procedimientos presentados por sectores económicos afectados y por tipo de procedimiento					
Sectores Económicos	Previos a vía judicial	Previos a convoc. huelga	Otros	Total	%
Agricultura, ganadería, silvicultura y pesca	6	4	1	11	2,06
Industrias extractivas	1	0	0	1	0,19
Industria manufacturera	54	42	16	112	20,97
Suministro de energía eléctrica, gas, vapor y aire acondicionado	2	1	2	5	0,94
Suministro de agua, actividades de saneamiento, gestión de residuos y descontaminación	29	10	3	42	7,87
Construcción	11	8	5	24	4,49
Comercio al por mayor y al por menor; reparación de vehículos de motor y motocicletas	31	5	4	40	7,49
Transporte y almacenamiento	33	26	2	61	11,42
Hostelería	30	9	4	43	8,05
Información y comunicaciones	6	6	1	13	2,43
Actividades financieras y de seguros	1	0	0	1	0,19
Actividades inmobiliarias	1	0	0	1	0,19
Actividades profesionales, científicas y técnicas	4	1	0	5	0,94
Actividades administrativas y servicios auxiliares	51	24	4	79	14,79
Administración pública y defensa; seguridad social obligatoria	43	4	1	48	8,99
Educación	1	1	1	3	0,56
Actividades sanitarias y de servicios sociales	17	5	1	23	4,31
Actividades artísticas, recreativas y de entretenimiento	5	5	2	12	2,25
Otros servicios	10	0	0	10	1,87
<b>Total</b>	<b>336</b>	<b>151</b>	<b>47</b>	<b>534</b>	<b>100,00</b>

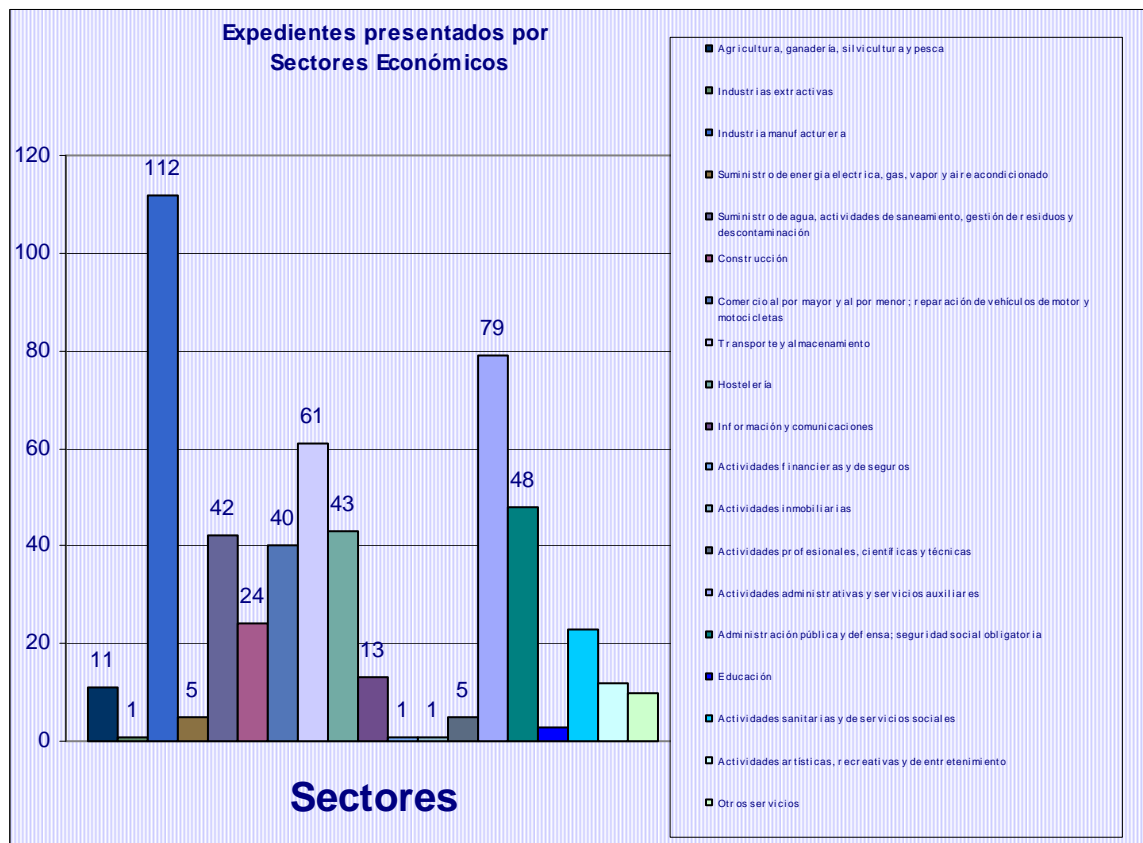

**I.5.1. Desglose de los sectores Ind. Manufactureras y Otras Actividades**

Resumen de procedimientos presentados por sectores económicos afectados y por tipo de procedimiento(Actividades de Ind. Manufactureras)					
Sectores Económicos	Previos a la vía judicial	Previos a convocatoria de huelga	Otros	Total	%
Industria de la alimentación	7	1	0	8	7,14
Fabricación de bebidas	0	1	0	1	0,89
Industria textil	1	0	1	2	1,79
Industria de la madera y del corcho, excepto muebles; cestería y espartería	0	4	0	4	3,57
Industria del papel	2	0	0	2	1,79
Artes gráficas y reproducción de soportes grabados	0	2	0	2	1,79
Coquerías y refino de petróleo	1	0	0	1	0,89
Industria química	9	4	3	16	14,29
Fabricación de otros productos minerales no metálicos	4	1	1	6	5,36
Metalurgia; fabricación de productos de hierro, acero y ferroaleaciones	12	17	8	37	33,04
Fabricación de productos metálicos, excepto maquinaria y equipo	5	4	0	9	8,04
Fabricación de productos informáticos, electrónicos y ópticos	2	0	0	2	1,79
Fabricación de material y equipo eléctrico	0	2	1	3	2,68
Fabricación de maquinaria y equipo n.c.o.p.	3	1	1	5	4,46
Fabricación de vehículos de motor, remolques y semirremolques	2	0	0	2	1,79
Fabricación de muebles	1	1	1	3	2,68
Otras industrias manufactureras	1	0	0	1	0,89
Reparación e instalación de maquinaria y equipo	4	4	0	8	7,14
<b>Total</b>	<b>54</b>	<b>42</b>	<b>16</b>	<b>112</b>	<b>100,00</b>

Resumen de procedimientos presentados por sectores económicos afectados y por tipo de procedimiento(Otras Actividades)					
Sectores Económicos	Previos a la vía judicial	Previos a convocatoria de huelga	Otros	Total	%
Actividades asociativas	2	0	0	2	20,00
Otros servicios personales	8	0	0	8	80,00
<b>Total</b>	<b>10</b>	<b>0</b>	<b>0</b>	<b>10</b>	<b>100,00</b>

### Expedientes presentados por Sectores Económicos (Ind. Manufactureras)

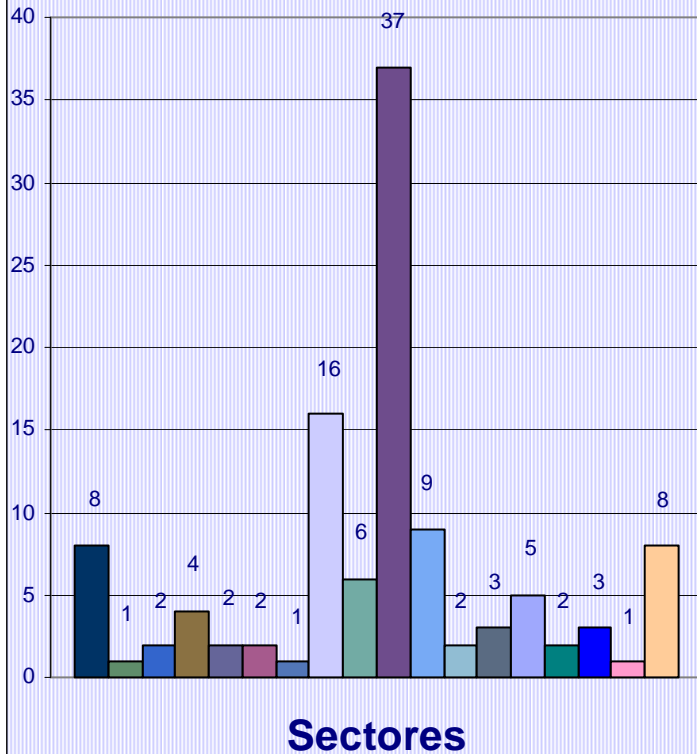

- Industria de la alimentación
- Fabricación de bebidas
- Industria textil
- Industria de la madera y del corcho, excepto muebles; cestería y espartería
- Industria del papel
- Artes gráficas y reproducción de soportes grabados
- Coquerías y refino de petróleo
- Industria química
- Fabricación de otros productos minerales no metálicos
- Metalurgia; fabricación de productos de hierro, acero y ferroaleaciones
- Fabricación de productos metálicos, excepto maquinaria y equipo
- Fabricación de productos informáticos, electrónicos y ópticos
- Fabricación de material y equipo eléctrico
- Fabricación de maquinaria y equipo n.c.o.p.
- Fabricación de vehículos de motor, remolques y semirremolques
- Fabricación de muebles
- Otras industrias manufactureras
- Reparación e instalación de maquinaria y equipo

### Expedientes presentados por Sectores Económicos (Otras Actividades)

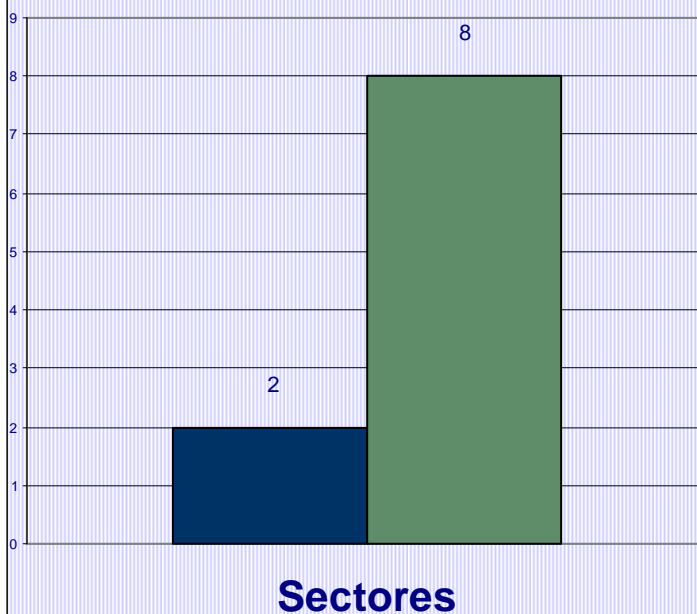

- Actividades asociativas
- Otros servicios personales

**I.5.2. Desglose de Otros Procedimientos**

Resumen de procedimientos presentados por sectores económicos afectados y por tipo de procedimiento					
Sectores Económicos	Determinación de servicios de seguridad y mantenimiento	General	Arbitraje	Total	%
Agricultura, ganadería, silvicultura y pesca	0	1	0	1	2,1277
Industria manufacturera	0	16	0	16	34,043
Suministro de energía eléctrica, gas, vapor y aire acondicionado	0	2	0	2	4,2553
Suministro de agua, actividades de saneamiento, gestión de residuos y descontaminación	0	3	0	3	6,383
Construcción	0	5	0	5	10,638
Comercio al por mayor y al por menor; reparación de vehículos de motor y motocicletas	0	3	1	4	8,5106
Transporte y almacenamiento	0	2	0	2	4,2553
Hostelería	0	4	0	4	8,5106
Información y comunicaciones	0	1	0	1	2,1277
Actividades administrativas y servicios auxiliares	0	4	0	4	8,5106
Administración pública y defensa; seguridad social obligatoria	0	1	0	1	2,1277
Educación	0	1	0	1	2,1277
Actividades sanitarias y de servicios sociales	0	1	0	1	2,1277
Actividades artísticas, recreativas y de entretenimiento	0	2	0	2	4,2553
<b>Total</b>	<b>0</b>	<b>46</b>	<b>1</b>	<b>47</b>	<b>100</b>

### I.5.3. Ámbito en función de actividades económicas (motivaciones)

Resumen de procedimientos presentados por sectores económicos afectados y por motivaciones										
Sectores Económicos	Negociación Convenio	Aplic. e interp. convenios	Aplic. e interp. normas	Modif. de Condiciones de Trabajo	Serv. de seguridad y mant.	Acuer-do SERCLA	Despi-dos colect. y plurales	Impago de salarios	Servicios mínimos	Total
Agricultura, ganadería, silvicultura y pesca	3	6	1	1	0	0	0	0	0	11
Industrias extractivas	0	0	0	0	0	0	0	1	0	1
Industria manufacturera	8	51	16	9	0	4	7	17	0	112
Suministro de energía eléctrica, gas, vapor y aire acondicionado	1	3	0	1	0	0	0	0	0	5
Suministro de agua, actividades de saneamiento, gestión de residuos y descontaminación	7	21	8	3	0	0	0	3	0	42
Construcción	1	8	2	0	1	0	2	10	0	24
Comercio al por mayor y al por menor; reparación de vehículos de motor y motocicletas	4	19	6	4	0	1	0	6	0	40
Transporte y almacenamiento	4	32	10	3	0	4	1	7	0	61
Hostelería	2	25	8	2	0	1	1	4	0	43
Información y comunicaciones	2	4	3	1	0	0	3	0	0	13
Actividades financieras y de seguros	0	1	0	0	0	0	0	0	0	1
Actividades inmobiliarias	0	0	1	0	0	0	0	0	0	1
Actividades profesionales, científicas y técnicas	0	3	1	0	0	0	0	1	0	5
Actividades administrativas y servicios auxiliares	7	51	8	4	0	1	1	7	0	79
Administración pública y defensa; seguridad social obligatoria	3	33	5	2	0	1	0	4	0	48
Educación	1	2	0	0	0	0	0	0	0	3
Actividades sanitarias y de servicios sociales	1	15	1	1	0	1	1	3	0	23
Actividades artísticas, recreativas y de entretenimiento	2	6	2	0	0	0	1	1	0	12
Otros servicios	0	6	1	3	0	0	0	0	0	10
<b>Total</b>	<b>46</b>	<b>286</b>	<b>73</b>	<b>34</b>	<b>1</b>	<b>13</b>	<b>17</b>	<b>64</b>	<b>0</b>	<b>534</b>

## I.6. Promoción

Resumen provincial de expedientes presentados y promotores de los mismos									
Ámbito Geográfico	Empresa	Conjunto (Empresa y Trabajadores)	Representación unitaria	CC.OO.	U.G.T.	CC.OO. y U.G.T.	Otros Sindicatos	Representación unitaria y Sindicatos	Total
Almería	2	0	16	15	10	0	8	0	51
Cádiz	9	1	32	19	15	7	12	6	101
Córdoba	1	1	3	11	19	7	0	0	42
Granada	4	0	29	17	16	6	3	0	75
Huelva	0	0	16	10	7	0	1	0	34
Jaén	4	0	10	7	5	1	0	0	27
Málaga	2	0	11	23	41	2	13	9	101
Sevilla	2	0	22	19	25	1	10	9	88
Interprovincial	0	0	2	5	4	0	4	0	15
<b>Total</b>	<b>24</b>	<b>2</b>	<b>141</b>	<b>126</b>	<b>142</b>	<b>24</b>	<b>51</b>	<b>24</b>	<b>534</b>

Expedientes presentados en sedes de Cádiz y promotores de los mismos									
Sede	Empresa	Conjunto (Empresa y Trabajadores)	Representación unitaria	CC.OO.	U.G.T.	CC.OO. y U.G.T.	Otros Sindicatos	Representación unitaria y Sindicatos	Total
Cádiz	3	0	17	6	2	2	1	1	32
Algeciras	5	0	3	7	10	4	11	1	41
Jerez	1	1	12	6	3	1	0	4	28
<b>Total</b>	<b>9</b>	<b>1</b>	<b>32</b>	<b>19</b>	<b>15</b>	<b>7</b>	<b>12</b>	<b>6</b>	<b>101</b>

## PROMOCIÓN DE EXPEDIENTES

Nº de Expedientes

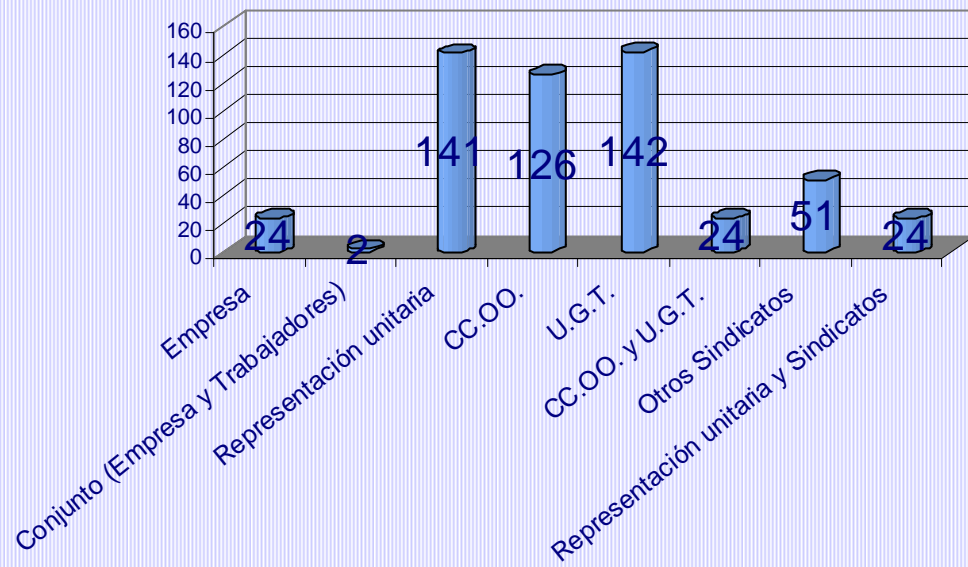



## I.7. Motivación

Expedientes presentados por motivaciones: Afectación						
	Expedientes		Empresas		Trabajadores	
	Nº	%	Nº	%	Nº	%
Negociación de Convenio	46	8,61	3.182	10,03	38.077	15,20
Aplicación e interpretación de convenios	286	53,56	28.270	89,14	186.793	74,57
Aplicación e interpretación de normas	73	13,67	80	0,25	13.154	5,25
Modificación de Condiciones de Trabajo	34	6,37	37	0,12	2.031	0,81
Despidos colectivos y plurales	17	3,18	67	0,21	2.749	1,10
Servicios de seguridad y mantenimiento	1	0,19	1	0,00	48	0,02
Acuerdo SERCLA	13	2,43	13	0,04	1.550	0,62
Impago de salarios	64	11,99	64	0,20	6.095	2,43
Total	534	100,00	31.714	100,00	250.497	100,00

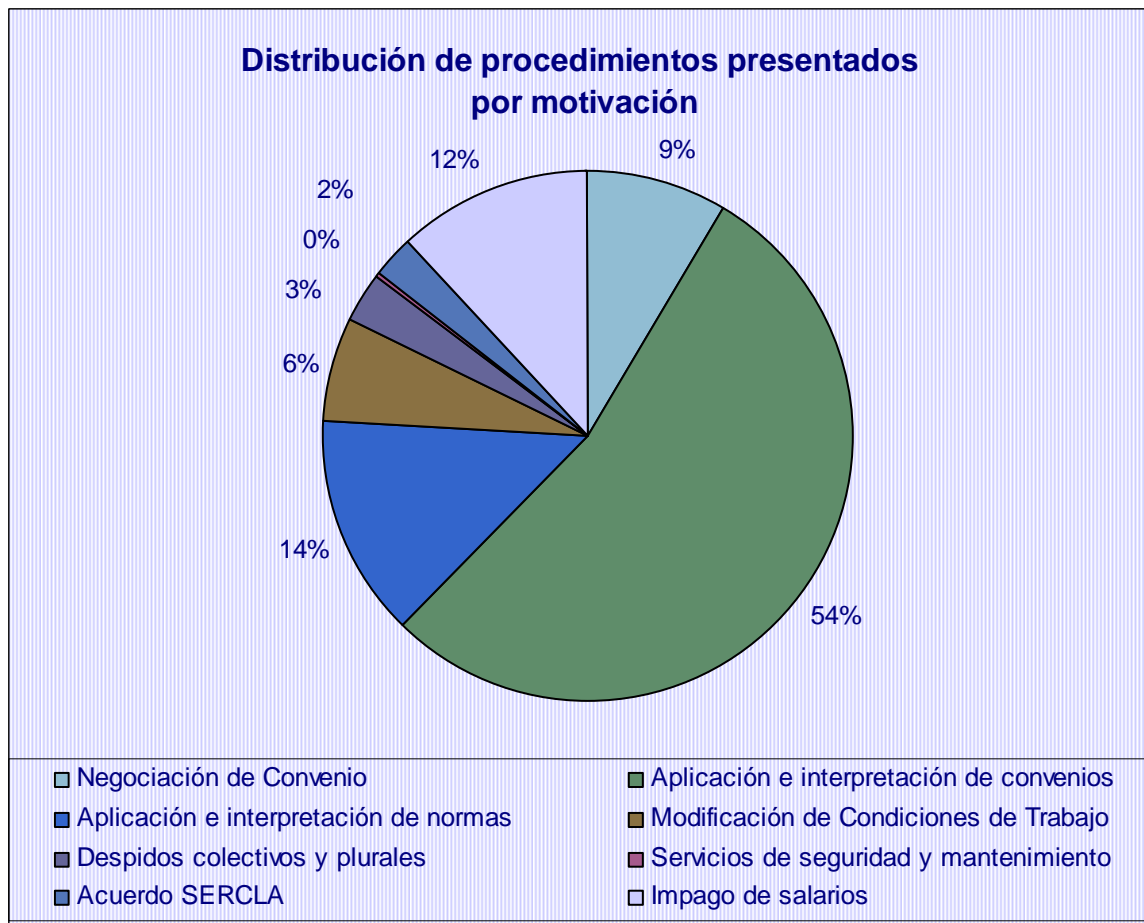

## I.8. Ámbito privado/público

### Resumen provincial de expedientes presentados por ámbito privado/público

Ámbito	Privado			Público		
	Exped.	Empresas	Trabaj.	Exped.	Empresas	Trabaj.
Almería	32	132	2.557	19	19	4.466
Cádiz	90	1.592	17.024	11	19	1.811
Córdoba	38	14.935	51.772	4	4	1.107
Granada	61	12.461	78.145	14	14	2.170
Huelva	22	1.719	22.830	12	12	946
Jaén	20	69	2.935	7	7	795
Málaga	96	599	37.084	5	5	453
Sevilla	69	78	7.389	19	19	9.547
Interprov.	7	22	2.916	8	8	6.550
<b>Total</b>	<b>435</b>	<b>31.607</b>	<b>222.652</b>	<b>99</b>	<b>107</b>	<b>27.845</b>

### Distribución de expedientes presentados por ámbito privado / público

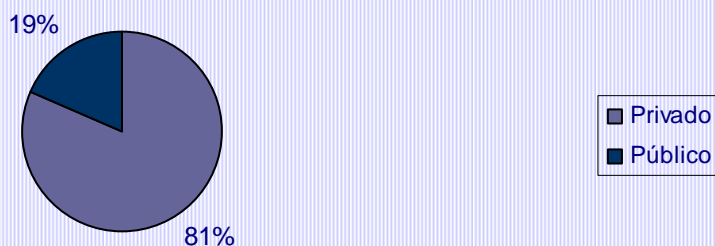

### Distribución de empresas afectadas por ámbito privado / público de los expedientes presentados



### Distribución de trabajadores afectados por ámbito privado / público de los expedientes presentados

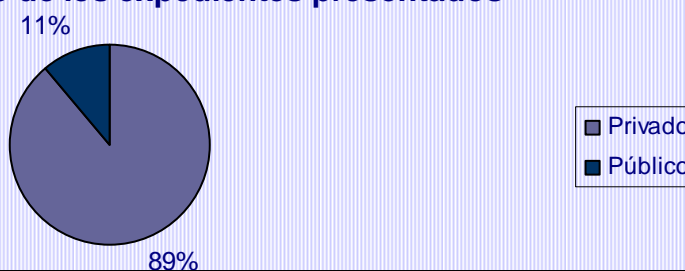

### I.8.1. Desglose del ámbito Público

Resumen provincial de expedientes presentados por ámbito público					
Ámbito Público	Administración Estatal	Administración Autonómica	Administración Local	Empresas Públicas	Otros
Almería	0	0	6	2	11
Cádiz	0	1	5	5	0
Córdoba	0	1	3	0	0
Granada	0	0	1	3	10
Huelva	0	1	4	0	7
Jaén	0	2	5	0	0
Málaga	0	0	5	0	0
Sevilla	0	0	7	10	2
Interprovincial	0	3	0	5	0
<b>Total</b>	<b>0</b>	<b>8</b>	<b>36</b>	<b>25</b>	<b>30</b>

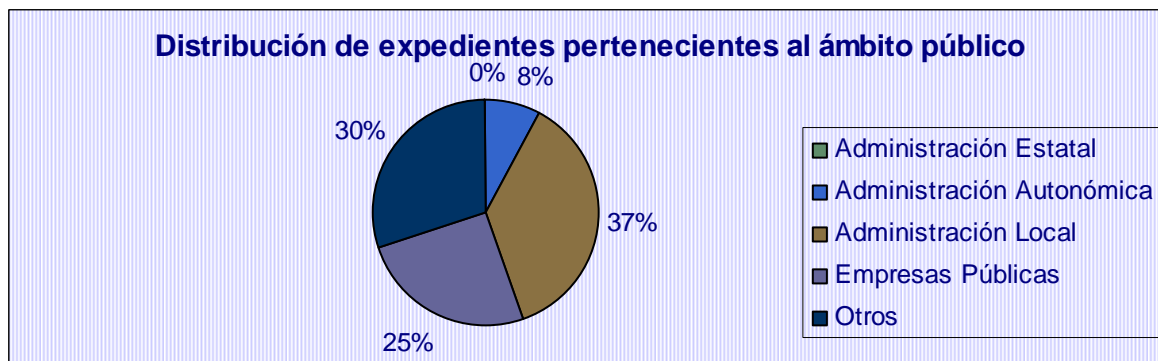

## II. TRAMITACIÓN DE EXPEDIENTES

Resumen provincial de procedimientos presentados y estados de los mismos							
Ámbito Geográf.	Conciliación-Mediación			Arbitrajes			Total
	En tramitación (C.C.M.)	Tramitación no efectiva (C.C.M.)	Tramitación efectiva (C.C.M.)	En tramitación (Arb.)	No Tramitado (Arb.)	Concluidos (Arb.)	
Almería	8	14	29	0	0	0	51
Cádiz	3	19	79	0	0	0	101
Córdoba	4	9	28	0	0	1	42
Granada	7	16	52	0	0	0	75
Huelva	0	6	28	0	0	0	34
Jaén	0	2	25	0	0	0	27
Málaga	4	34	63	0	0	0	101
Sevilla	5	17	66	0	0	0	88
Interprovincial	3	3	9	0	0	0	15
Parciales	34	120	379	0	0	1	534
<b>Total</b>	<b>533</b>			<b>1</b>			

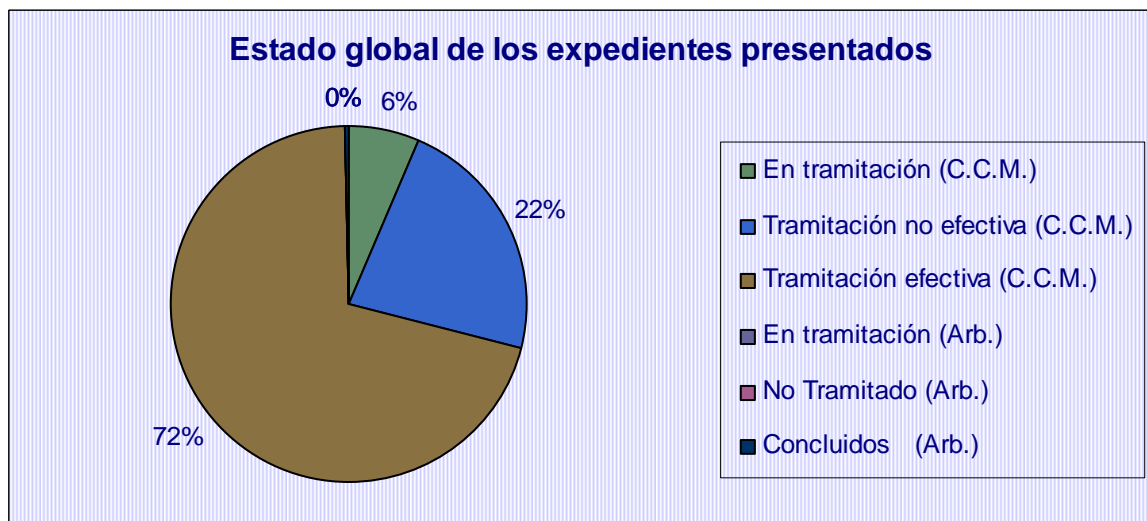

Tramitaciones efectivas realizadas por ámbito geográfico: Afectación						
Ámbito	Expedientes	%	Empresas	%	Trabajadores	%
Almería	29	7,7	129	0,7	4.888	2,7
Cádiz	79	20,8	124	0,7	9.079	5,1
Córdoba	28	7,4	8.227	44,1	27.657	15,5
Granada	52	13,7	7.735	41,4	57.599	32,3
Huelva	28	7,4	1.725	9,2	23.381	13,1
Jaén	25	6,6	74	0,4	3.322	1,9
Málaga	63	16,6	565	3,0	32.376	18,2
Sevilla	66	17,4	72	0,4	14.945	8,4
Interprovincial	9	2,4	24	0,1	5.048	2,8
<b>Total</b>	<b>379</b>	<b>100,0</b>	<b>18.675</b>	<b>100,0</b>	<b>178.295</b>	<b>100,0</b>

Tramitaciones efectivas realizadas en sedes de Cádiz: Afectación						
Sede	Expedientes	%	Empresas	%	Trabajadores	%
Cádiz	22	27,8	37	29,8	2.164	23,8
Algeciras	35	44,3	36	29,0	3.827	42,2
Jerez	22	27,8	51	41,1	3.088	34,0
<b>Total</b>	<b>79</b>	<b>100,0</b>	<b>124</b>	<b>100,0</b>	<b>9.079</b>	<b>100,0</b>

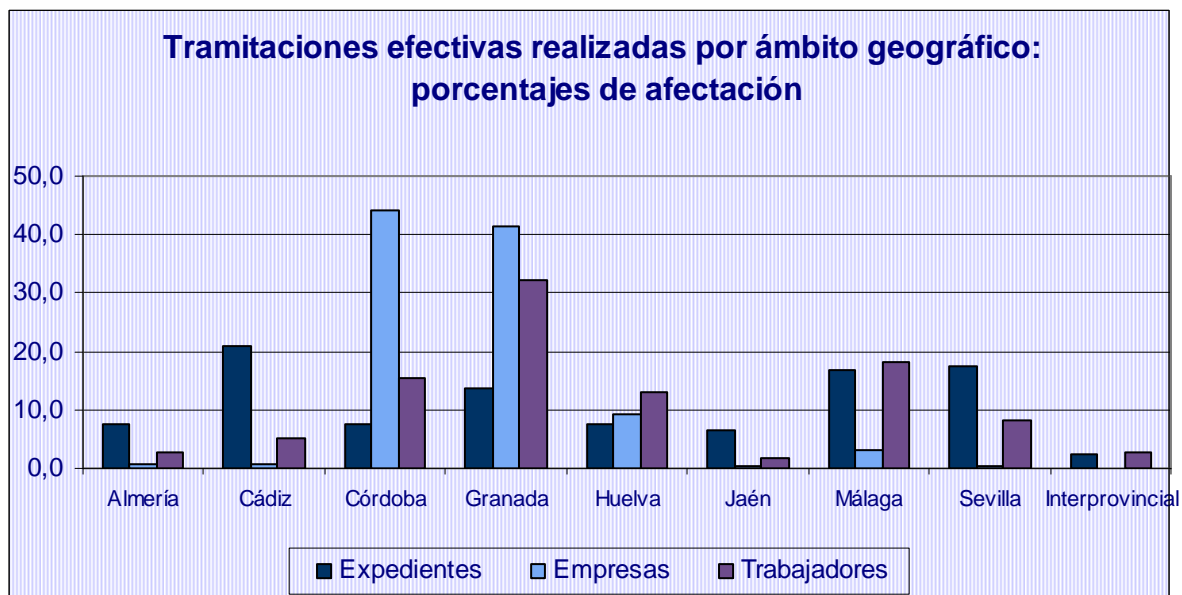

Tramitaciones realizadas por ámbito geográfico				
Ámbito	Efectivas	%	No Efectivas	%
Almería	29	67,44	14	32,56
Cádiz	79	80,61	19	19,39
Córdoba	28	75,68	9	24,32
Granada	52	76,47	16	23,53
Huelva	28	82,35	6	17,65
Jaén	25	92,59	2	7,41
Málaga	63	64,95	34	35,05
Sevilla	66	79,52	17	20,48
Interprovincial	9	75,00	3	25,00
Total	379	75,95	120	24,05

Tramitación efectiva por provincias		
Ámbito Geográf.	Promedio sesiones (número)	Promedio de duración (minutos)
Almería	1,31	55,86
Cádiz	1,62	179,71
Córdoba	1,71	137,68
Granada	1,35	102,12
Huelva	1,54	91,79
Jaén	1,44	74,60
Málaga	1,40	107,86
Sevilla	1,29	78,53
Interprovincial	1,67	93,44
Total	1,45	111,44

Tramitación efectiva público/privado		
Público/Privado	Promedio sesiones (número)	Promedio de duración (minutos)
Público	1,37	83,21
Privado	1,47	117,83
Total	1,45	111,44

Tramitación efectiva por motivaciones		
Motivaciones	Promedio sesiones (número)	Promedio de duración (minutos)
Negociación de Convenio	1,61	167,12
Aplicación e interpretación de convenios	1,47	109,60
Aplicación e interpretación de normas	1,38	96,89
Modificación de Condiciones de Trabajo	1,50	113,39
Despidos colectivos y plurales	1,10	129,00
Servicios mínimos	0,00	0,00
Servicios de seguridad y mantenimiento	1,00	30,00
Acuerdo SERCLA	1,17	123,33
Impago de salarios	1,46	86,35
Total	1,45	111,44

Tramitación efectiva por procedimientos		
Procedimientos	Promedio sesiones (número)	Promedio de duración (minutos)
Previo a vía judicial	1,48	87,81
Previo a huelga	1,49	157,03
Determinación de servicios de seguridad y mantenimiento	0,00	0,00
General	1,18	110,39
Otros procedimientos: arbitraje	0,00	0,00
Total	1,45	111,44

## II.1. Tramitaciones no efectivas

TRAMITACIONES NO EFECTIVAS			
Causa	Procedimientos	Empresas afectadas	Trabajadores afectados
Archivado por falta de subsanación	1	1	1
Archivado por incumplimiento de plazos	1	1	86
Desistido: incomparecencia de la parte actora	10	11	1.613
Desistido: petición de la parte actora	26	1.402	12.693
Desistimiento por desconvocatoria de huelga	2	2	252
No competencia SERCLA	1	1	404
Intentado sin efecto	79	189	15.914
<b>Total</b>	<b>120</b>	<b>1.607</b>	<b>30.963</b>

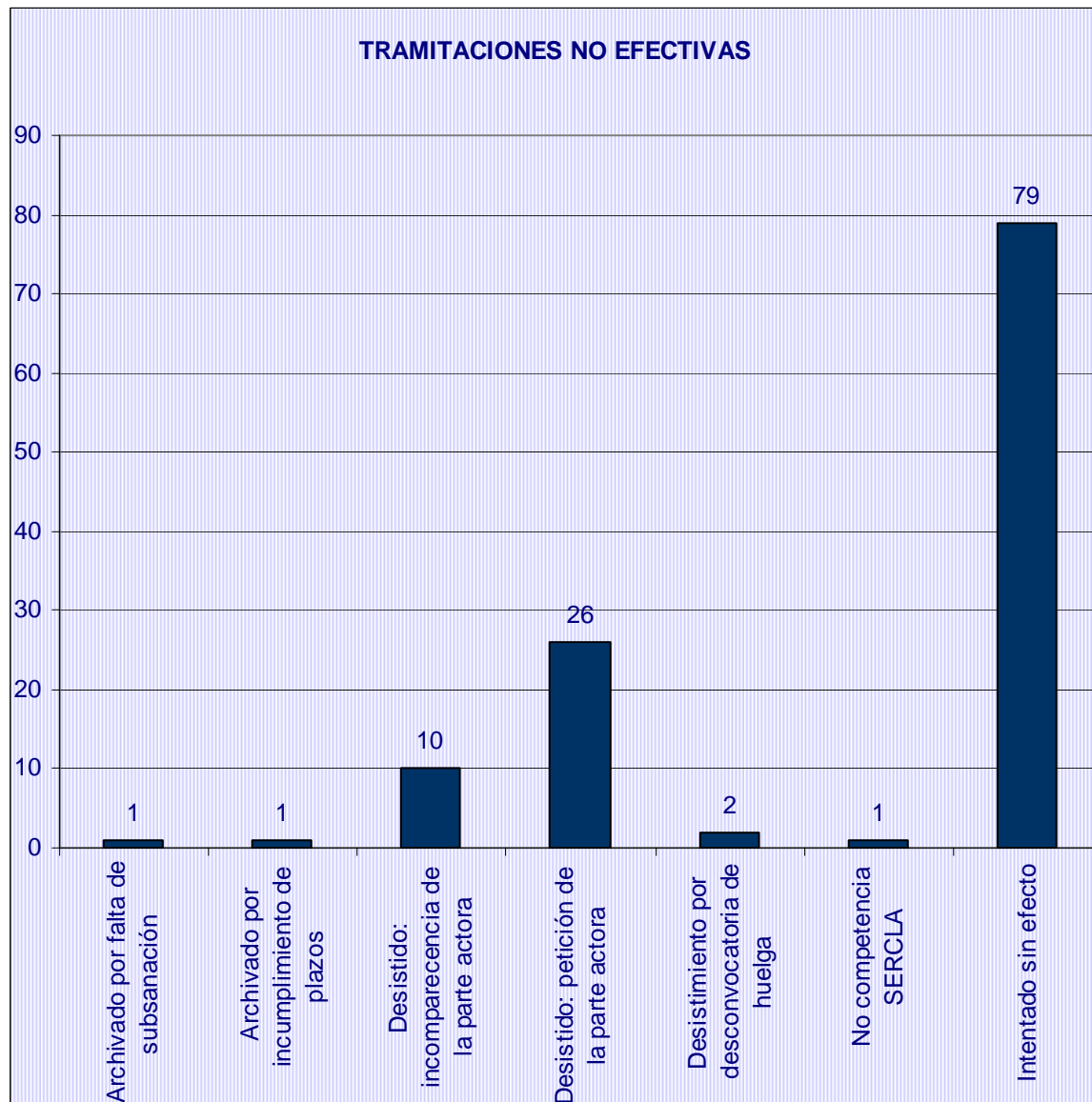



Tramitaciones no efectivas: comparativa interanual				
Causas	2010		2011	
	Nº	%	Nº	%
Archivado por falta de subsanación	1	0,16	1	0,19
Archivado por incumplimiento de plazos	1	0,16	1	0,19
Desistido: incomparecencia de la parte actora	7	1,11	10	1,87
Desistido: petición de la parte actora	30	4,75	26	4,87
Desistimiento por desconvocatoria de huelga	6	0,95	2	0,37
Imposib. Celebración: excepciones procedimentales	0	0,00	0	0,00
Imposib. Celebración: no constitución de la C.C.M.	1	0,16	0	0,00
Intentado sin efecto	97	15,37	79	14,79
No competencia SERCLA	1	0,16	1	0,19
<b>Total</b>	<b>144</b>	<b>22,82</b>	<b>120</b>	<b>22,47</b>

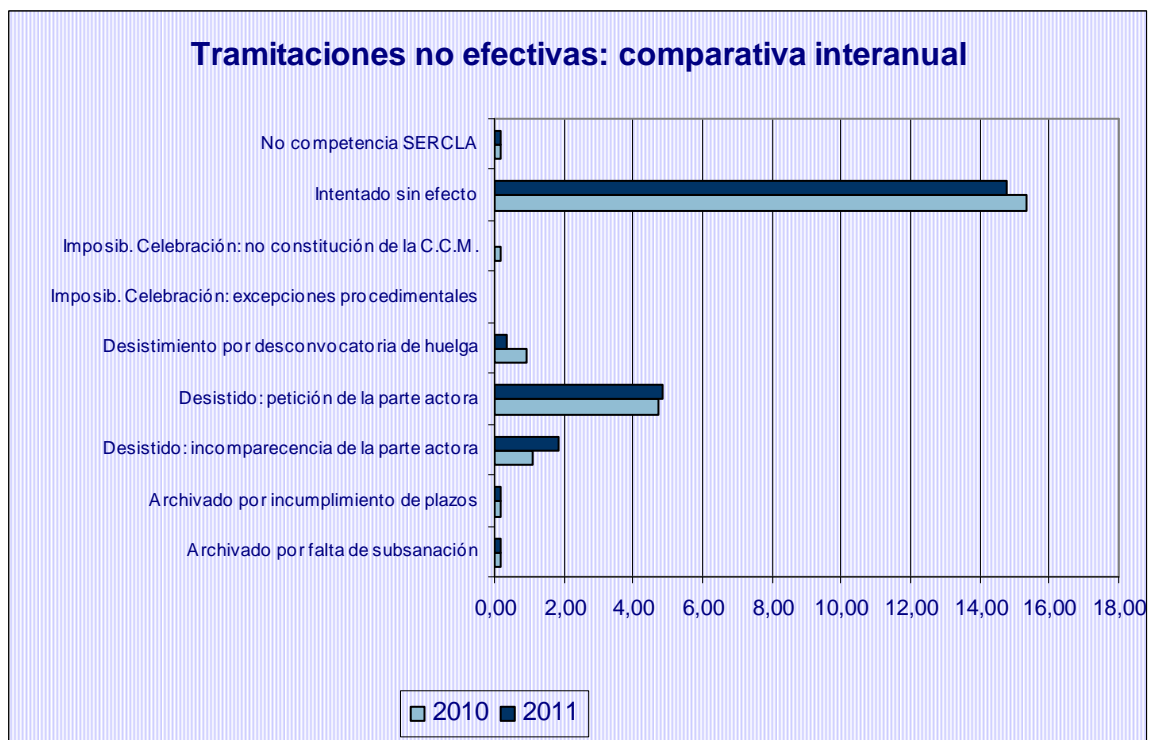

Resumen provincial de expedientes intentados sin efecto por ámbito público					
Ámbito Público	Administración Estatal	Administración Autonómica	Administración Local	Empresas Públicas	Otros
Almería	0	0	0	1	5
Cádiz	0	0	0	1	0
Córdoba	0	0	0	0	0
Granada	0	0	0	0	4
Huelva	0	0	1	0	2
Jaén	0	0	0	0	0
Málaga	0	0	1	0	0
Sevilla	0	0	2	1	0
Interprovincial	0	1	0	1	0
<b>Total</b>	<b>0</b>	<b>1</b>	<b>4</b>	<b>4</b>	<b>11</b>

**Resumen provincial de expedientes intentados sin efecto por ámbito público**

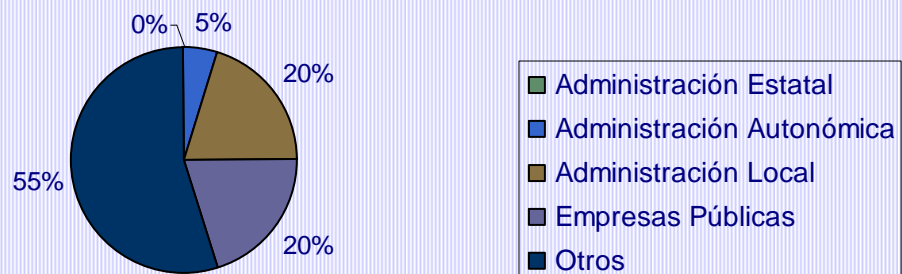

### II.1.1. Expedientes intentados sin efecto

Resumen provincial de expedientes intentados sin efecto por tipos de procedimientos				
Ámbito Geográf.	Previos a la vía judicial	Previos a convocatorias de huelga	Otros procedimientos	Total
Almería	5	3	3	11
Cádiz	6	5		11
Córdoba	3	3		6
Granada	11		1	12
Huelva	4	1		5
Jaén				0
Málaga	20	3		23
Sevilla	9			9
Interprovincial	2			2
<b>Total</b>	<b>60</b>	<b>15</b>	<b>4</b>	<b>79</b>

Expedientes intentados sin efecto por tipos procedimiento en sedes de Cádiz				
Sede	Previos a la vía judicial	Previos a convocatorias de huelga	Otros procedimientos	Total
Cádiz	3	2	0	5
Algeciras	2	1	0	3
Jerez	1	2	0	3
<b>Total</b>	<b>6</b>	<b>5</b>	<b>0</b>	<b>11</b>

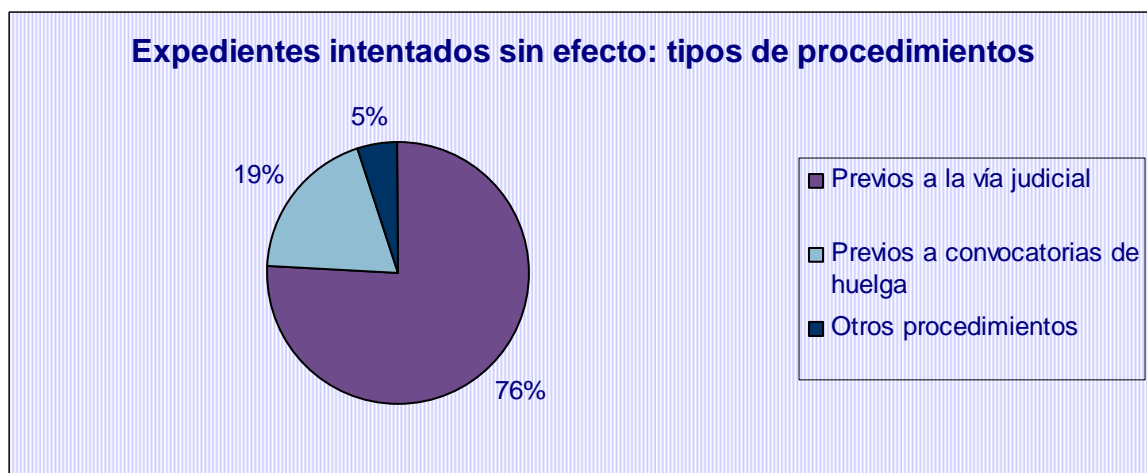
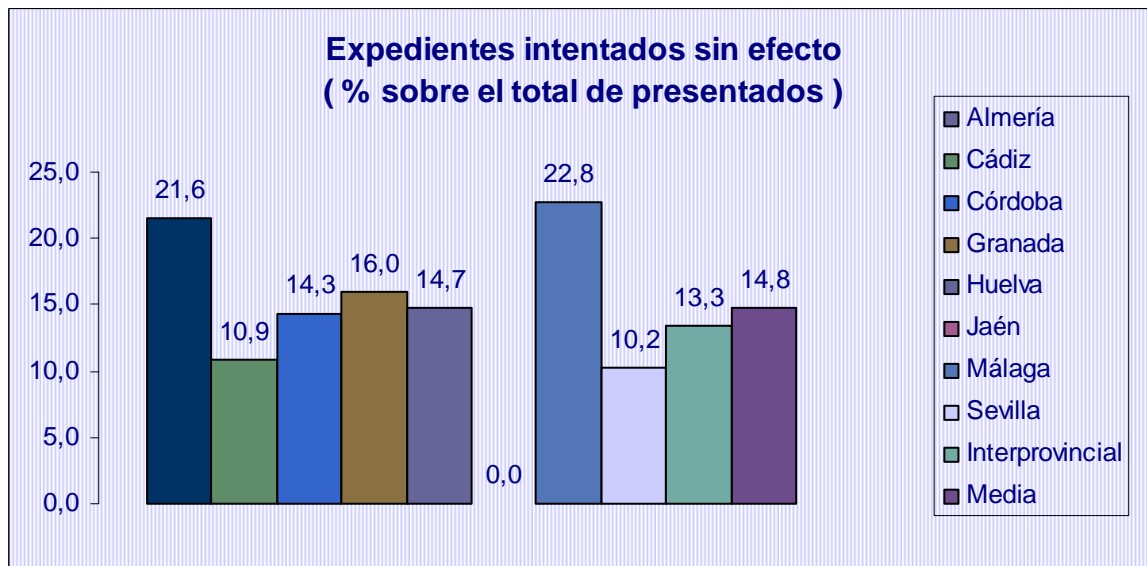

Resumen de procedimientos intentados sin efecto por sectores económicos afectados y por tipo público					
Ámbito Público	Estado	Comunidad autónoma	Administración Local	Empresas Públicas	Otros
Suministro de agua, actividades de saneamiento, gestión de residuos y descontaminación	0	0	0	1	5
Transporte y almacenamiento	0	0	0	2	0
Actividades administrativas y servicios auxiliares	0	0	0	0	5
Administración pública y defensa; seguridad social obligatoria	0	1	4	1	0
Actividades artísticas, recreativas y de entretenimiento	0	0	0	0	1
<b>Total</b>	<b>0</b>	<b>1</b>	<b>4</b>	<b>4</b>	<b>11</b>

### II.1.1.2. Desglose de Otros Procedimientos

Resumen provincial de expedientes intentados sin efecto por tipos de procedimientos				
Ámbito Geográf.	Determinación de servicios de seguridad y mantenimiento	General	Arbitraje	Total
Almería	0	3	0	3
Cádiz	0	0	0	0
Córdoba	0	0	0	0
Granada	0	1	0	1
Huelva	0	0	0	0
Jaén	0	0	0	0
Málaga	0	0	0	0
Sevilla	0	0	0	0
Interprovincial	0	0	0	0
<b>Total</b>	<b>0</b>	<b>4</b>	<b>0</b>	<b>4</b>

Resumen de procedimientos intentados sin efecto por sectores económicos afectados y por tipo de procedimiento					
Sectores Económicos	Previos a la vía judicial	Previos a convocatoria de huelga	Otros	Total	%
Agricultura, ganadería, silvicultura y pesca	3	0	0	3	3,80
Industrias extractivas	1	0	0	1	1,27
Industria manufacturera	3	5	2	10	12,66
Suministro de agua, actividades de saneamiento, gestión de residuos y descontaminación	6	2	1	9	11,39
Comercio al por mayor y al por menor; reparación de vehículos de motor y motocicletas	2	0	0	2	2,53
Transporte y almacenamiento	8	2	0	10	12,66
Hostelería	10	1	0	11	13,92
Información y comunicaciones	1	1	0	2	2,53
Actividades financieras y de seguros	1	0	0	1	1,27
Actividades administrativas y servicios auxiliares	16	2	0	18	22,78
Administración pública y defensa; seguridad social obligatoria	6	0	0	6	7,59
Educación	0	1	0	1	1,27
Actividades sanitarias y de servicios sociales	3	0	0	3	3,80
Actividades artísticas, recreativas y de entretenimiento	0	1	1	2	2,53
<b>Total</b>	<b>60</b>	<b>15</b>	<b>4</b>	<b>79</b>	<b>100,00</b>

### Resumen provincial de expedientes intentados sin efecto por ámbito privado/público

Ámbito	Privado			Público		
	Exped.	Empresas	Trabaj.	Exped.	Empresas	Trabaj.
Almería	5	5	238	6	6	1.311
Cádiz	10	67	2.073	1	1	154
Córdoba	6	6	474	0	0	0
Granada	8	57	3.954	4	4	212
Huelva	2	2	24	3	3	364
Jaén	0	0	0	0	0	0
Málaga	22	23	3.806	1	1	30
Sevilla	6	9	371	3	3	103
Interprov.	0	0	0	2	2	2.800
<b>Total</b>	<b>59</b>	<b>169</b>	<b>10.940</b>	<b>20</b>	<b>20</b>	<b>4.974</b>

### Distribución de expedientes intentados sin efecto por ámbito privado / público



### Distribución de empresas afectadas por ámbito privado / público de los expedientes intentados sin efecto

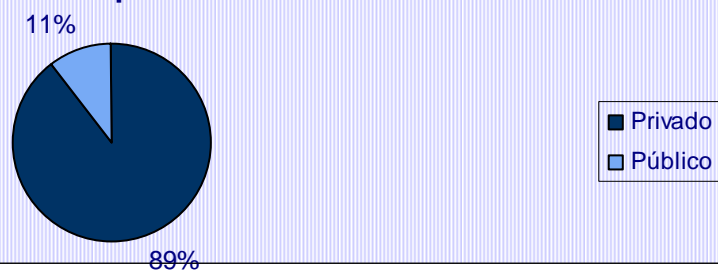

### Distribución de trabajadores afectados por ámbito privado / público de los expedientes intentados sin efecto



## II.2. Carácter obligatorio/facultativo de los expedientes

Presentación de Expedientes	Expedientes	Porcentaje
Expedientes presentados	534	100,00
Previos a la vía judicial	336	
Huelgas de CCOO y UGT	65	12,17
Total Obligatorios	401	75,09
Total Facultativos	133	24,91
.		
Tramitación de Expedientes	Expedientes	Porcentaje
Tramitaciones efectivas	379	100,00
- Previos a la vía judicial	224	59,10
- Huelgas de CCOO y UGT	55	14,51
Total Obligatorios	279	73,61
Total Facultativos	100	26,39

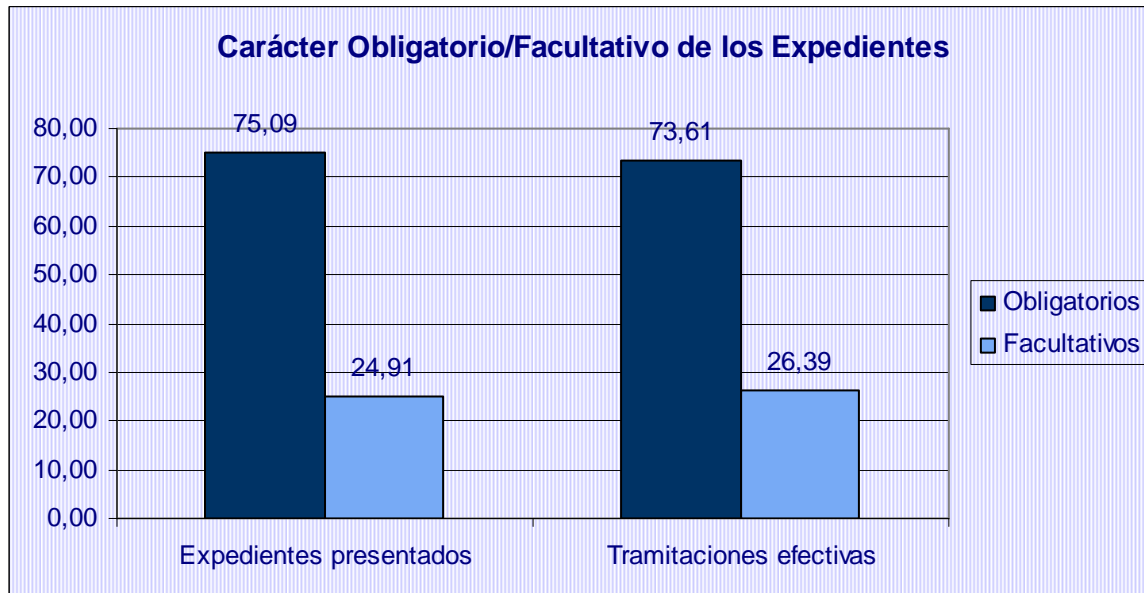



### III. RESULTADOS OBTENIDOS

Tramitaciones efectivas						
	Expedientes		Empresas		Trabajadores	
	Nº	%	Nº	%	Nº	%
Concluido con avenencia	191	50,40	9.895	52,99	78.317	43,93
Concluido sin avenencia	188	49,60	8.780	47,01	99.978	56,07

Resultados por ámbito geográfico				
Ámbito Geográf.	Con avenencia	%	Sin avenencia	%
Almería	17	58,62	12	41,38
Cádiz	44	55,70	35	44,30
Córdoba	12	42,86	16	57,14
Granada	30	57,69	22	42,31
Huelva	20	71,43	8	28,57
Jaén	14	56,00	11	44,00
Málaga	29	46,03	34	53,97
Sevilla	24	36,36	42	63,64
Interprovincial	1	11,11	8	88,89
Total	191	50,40	188	49,60

Resultados en sedes de Cádiz				
Sede	Con avenencia	%	Sin avenencia	%
Cádiz	12	50,00	12	50,00
Algeciras	22	62,86	13	37,14
Jerez	10	38,46	16	61,54
Total	44	51,76	41	48,24

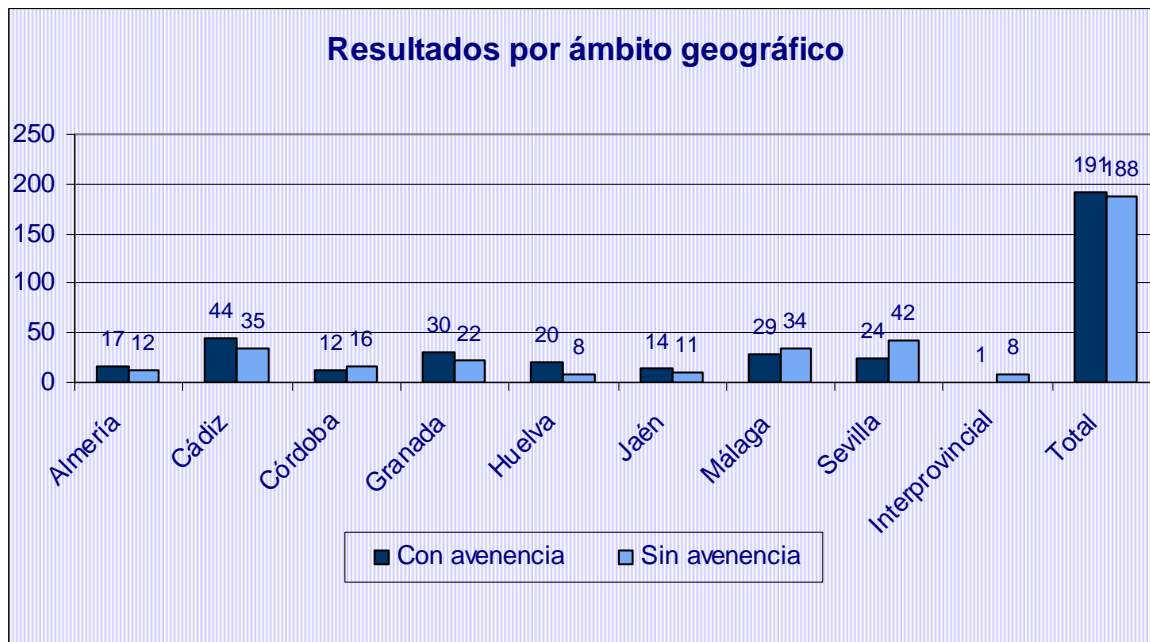

### III.0.2. Desglose por obligatorias y facultativas

Tramitaciones efectivas (obligatorias)						
	Expedientes		Empresas		Trabajadores	
	Nº	%	Nº	%	Nº	%
Concluido con avenencia	124	44,44	8.481	49,23	51.910	35,19
Concluido sin avenencia	155	55,56	8.745	50,77	95.612	64,81

Tramitaciones efectivas (facultativas)						
	Expedientes		Empresas		Trabajadores	
	Nº	%	Nº	%	Nº	%
Concluido con avenencia	67	67,00	1.414	97,58	26.407	85,81
Concluido sin avenencia	33	33,00	35	2,42	4.366	14,19

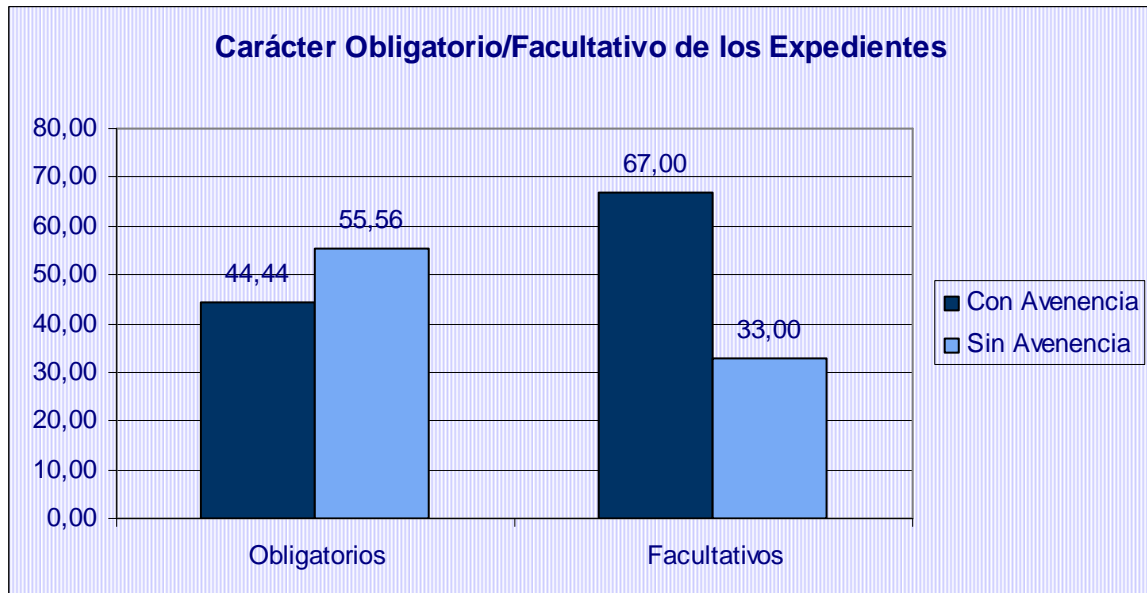

### III.1. Ámbito Territorial

Resultados por ámbito territorial				
Ámbito	Con avenencia	%	Sin avenencia	%
Local	126	54,31	106	45,69
Comarcal	7	46,67	8	53,33
Provincial	57	46,34	66	53,66
Interprovincial	1	11,11	8	88,89
Total	191	50,40	188	49,60

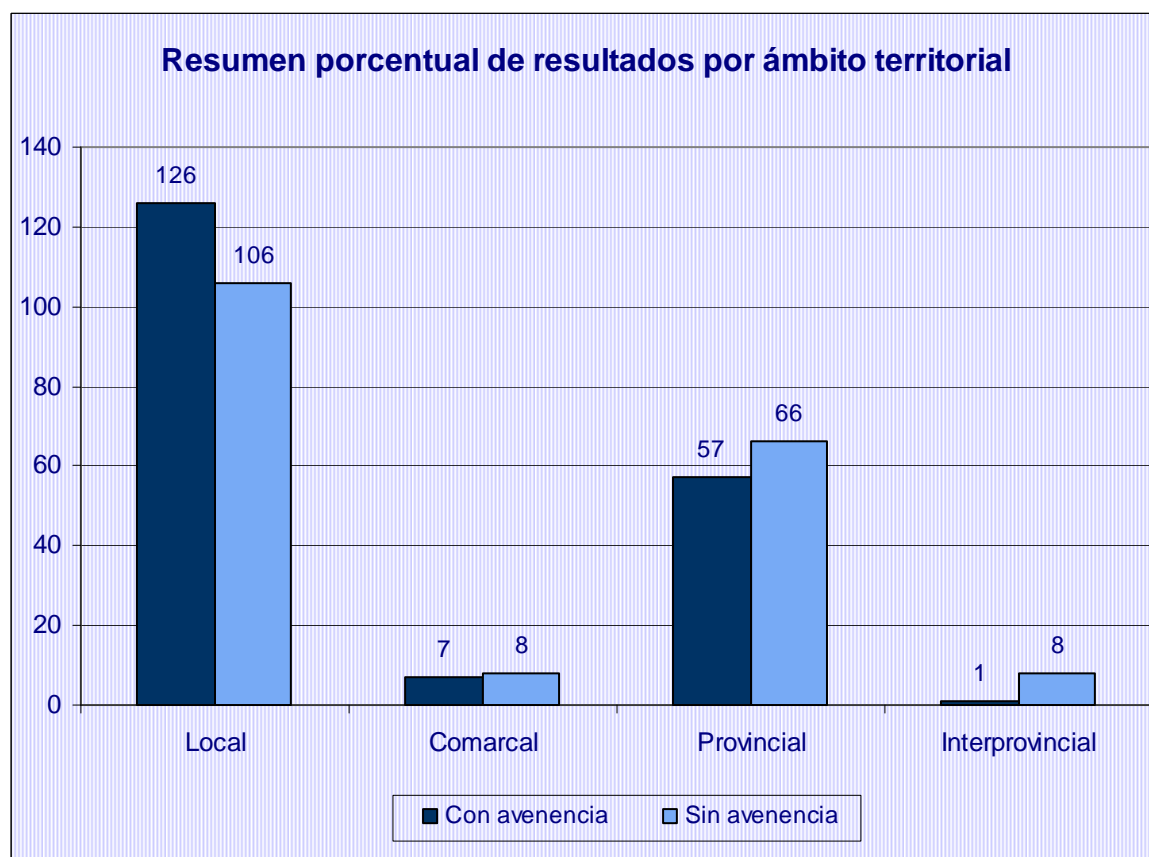

### III.2. Ámbito Funcional

Resultados por ámbito funcional				
Ámbito	Con avenencia	%	Sin avenencia	%
Empresa	183	50,69	178	49,31
Sector	8	44,44	10	55,56
Total	191	50,40	188	49,60

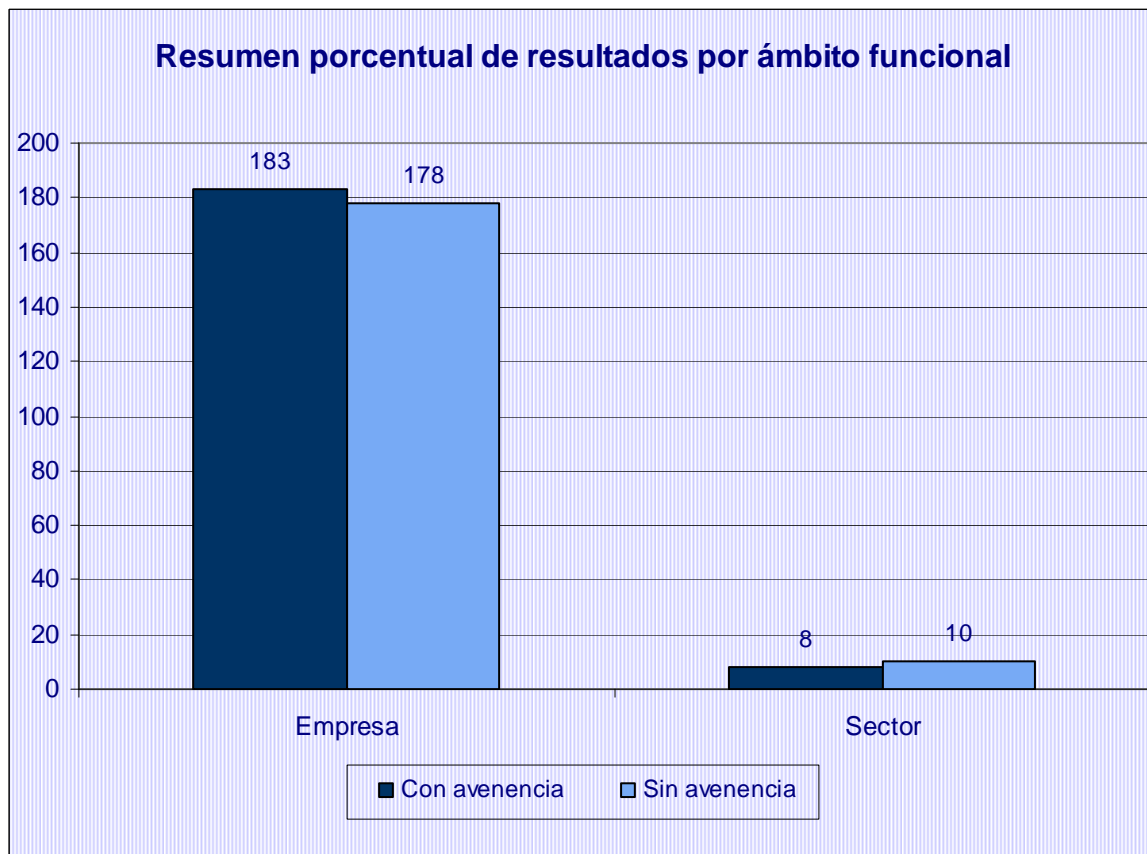

#### III.2.1. Ámbito Funcional (Previos a huelga)

Resultados por ámbito funcional (Previos a huelga)				
Ámbito	Con avenencia	%	Sin avenencia	%
Empresa	74	64,35	41	35,65
Sector	1	50,00	1	50,00
Total	75	64,10	42	35,90

### III.3. Ámbito procedimental

Resultados por modalidades procedimentales				
Modalidades procedimentales	Con avenencia	%	Sin avenencia	%
Previo a vía judicial	91	40,63	133	59,38
Previo a huelga	75	64,10	42	35,90
Determinación de servicios de seguridad y mantenimiento	0		0	
General	25	65,79	13	34,21
Total	191	50,40	188	49,60

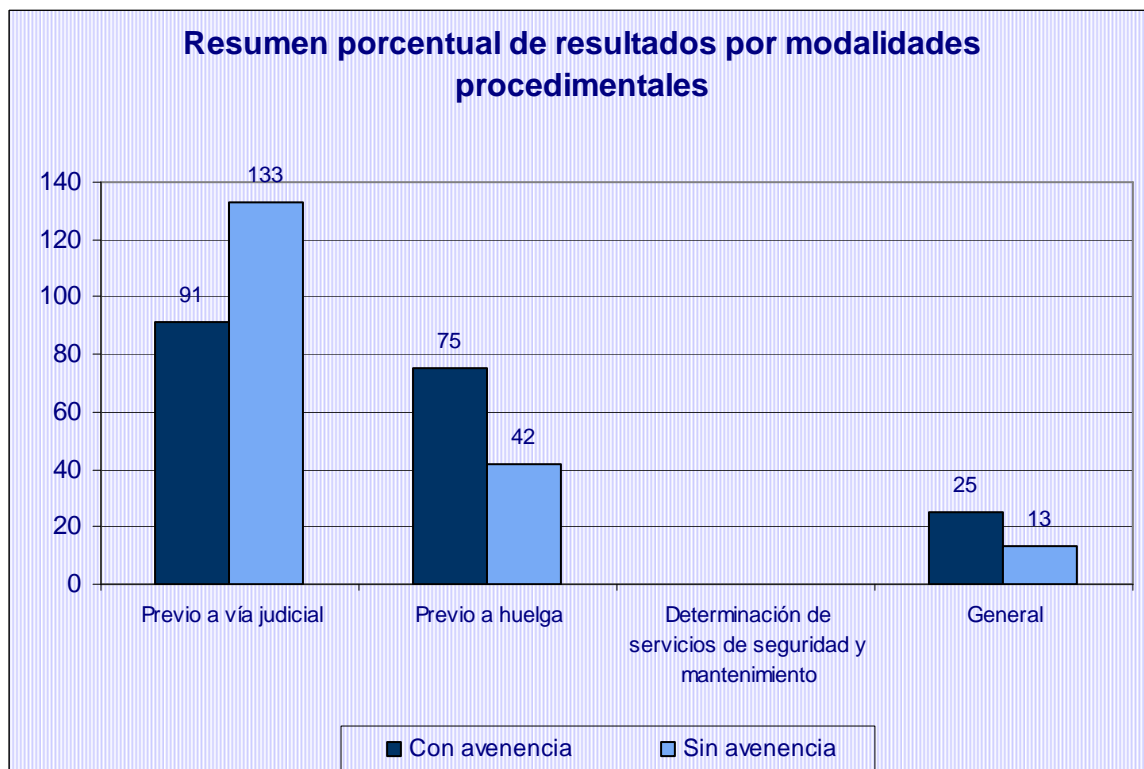

Resultados por modalidades procedimentales: comparativa interanual						
Modalidades procedimentales	2010			2011		
	Con avenencia	Total	%	Con avenencia	Total	%
Previos a la vía judicial	108	276	39,13	91	224	40,63
Previos a convocatorias huelga	90	151	59,60	75	117	64,10
Otros	16	31	51,61	25	38	65,79
Total	214	458	46,72	191	379	50,40

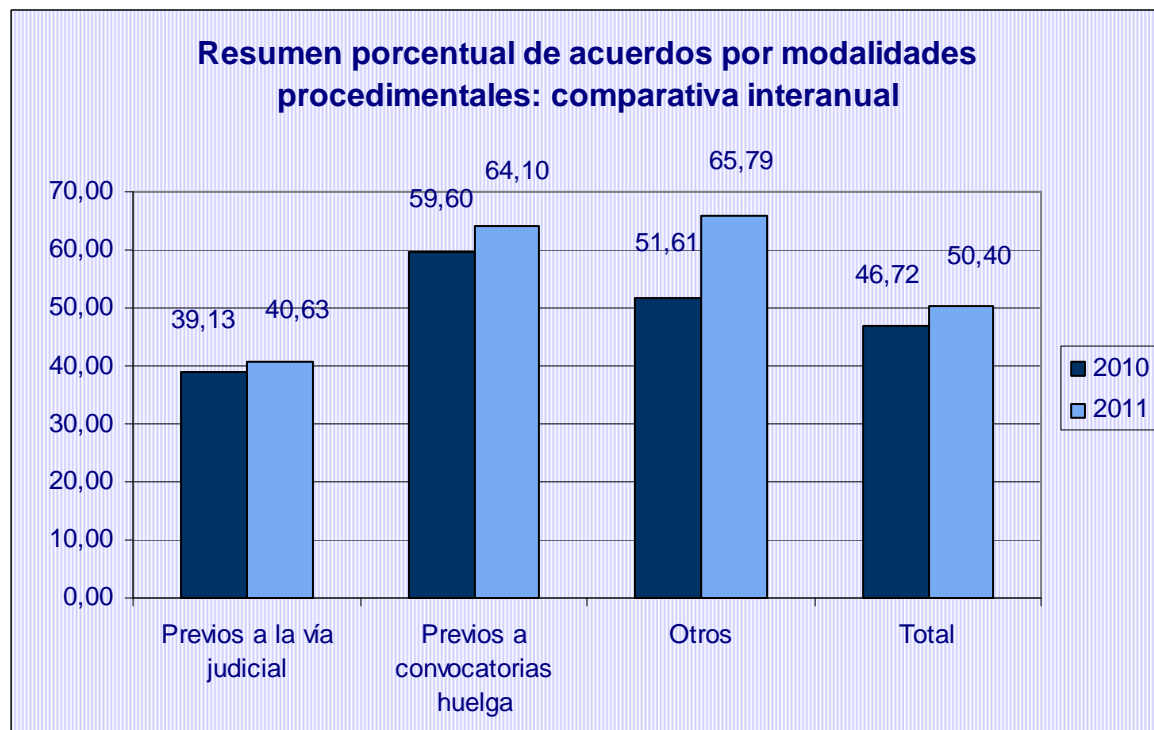

**Expedientes concluidos con avenencia (porcentajes): comparativa interanual por provincias y modalidades procedimentales**

	2010				2011			
	Previos a la vía judicial	Previos a convocat. de huelga	Otros	Total	Previos a la vía judicial	Previos a convocat. de huelga	Otros	Total
<b>Almería</b>	57,14	44,44	0,00	<b>48,00</b>	57,14	66,67	50,00	<b>58,62</b>
<b>Cádiz</b>	25,00	64,71	20,00	<b>50,00</b>	38,89	65,91	47,06	<b>55,70</b>
<b>Córdoba</b>	18,52	50,00	0,00	<b>24,32</b>	55,56	20,00	0,00	<b>42,86</b>
<b>Granada</b>	20,00	80,00	70,00	<b>48,00</b>	41,94	80,00	81,82	<b>57,69</b>
<b>Huelva</b>	31,43	42,86	75,00	<b>36,96</b>	72,73	66,67	66,67	<b>71,43</b>
<b>Jaén</b>	55,56	20,00	50,00	<b>48,15</b>	45,00	100,00	100,00	<b>56,00</b>
<b>Málaga</b>	55,84	66,67	0,00	<b>58,42</b>	29,55	84,21	0,00	<b>46,03</b>
<b>Sevilla</b>	33,33	54,84	75,00	<b>43,75</b>	25,58	50,00	100,00	<b>36,36</b>
<b>Interprovinciales</b>	45,45	0,00	0,00	<b>41,67</b>	0,00	0,00	100,00	<b>11,11</b>
<b>Totales</b>	<b>39,13</b>	<b>59,60</b>	<b>51,61</b>	<b>46,72</b>	<b>40,63</b>	<b>64,10</b>	<b>65,79</b>	<b>50,40</b>



### III.4. Ámbito en función de actividades económicas

Resultados por sectores económicos				
Sectores Económicos	Con avenencia	%	Sin avenencia	%
Actividades administrativas y servicios auxiliares	26	49,06	27	50,94
Actividades artísticas, recreativas y de entretenimiento	5	55,56	4	44,44
Actividades inmobiliarias			1	100,00
Actividades profesionales, científicas y técnicas	1	33,33	2	66,67
Actividades sanitarias y de servicios sociales	8	57,14	6	42,86
Administración pública y defensa; seguridad social obligatoria	18	46,15	21	53,85
Agricultura, ganadería, silvicultura y pesca	2	33,33	4	66,67
Comercio al por mayor y al por menor; reparación de vehículos de motor y motocicletas	16	57,14	12	42,86
Construcción	13	61,90	8	38,10
Educación	1	100,00		
Hostelería	17	65,38	9	34,62
Industria manufacturera	45	55,56	36	44,44
Información y comunicaciones	2	28,57	5	71,43
Otros servicios	4	40,00	6	60,00
Suministro de agua, actividades de saneamiento, gestión de residuos y descontaminación	11	36,67	19	63,33
Suministro de energía eléctrica, gas, vapor y aire acondicionado	2	50,00	2	50,00
Transporte y almacenamiento	20	43,48	26	56,52
<b>Total</b>	<b>191</b>	<b>50,40</b>	<b>188</b>	<b>49,60</b>

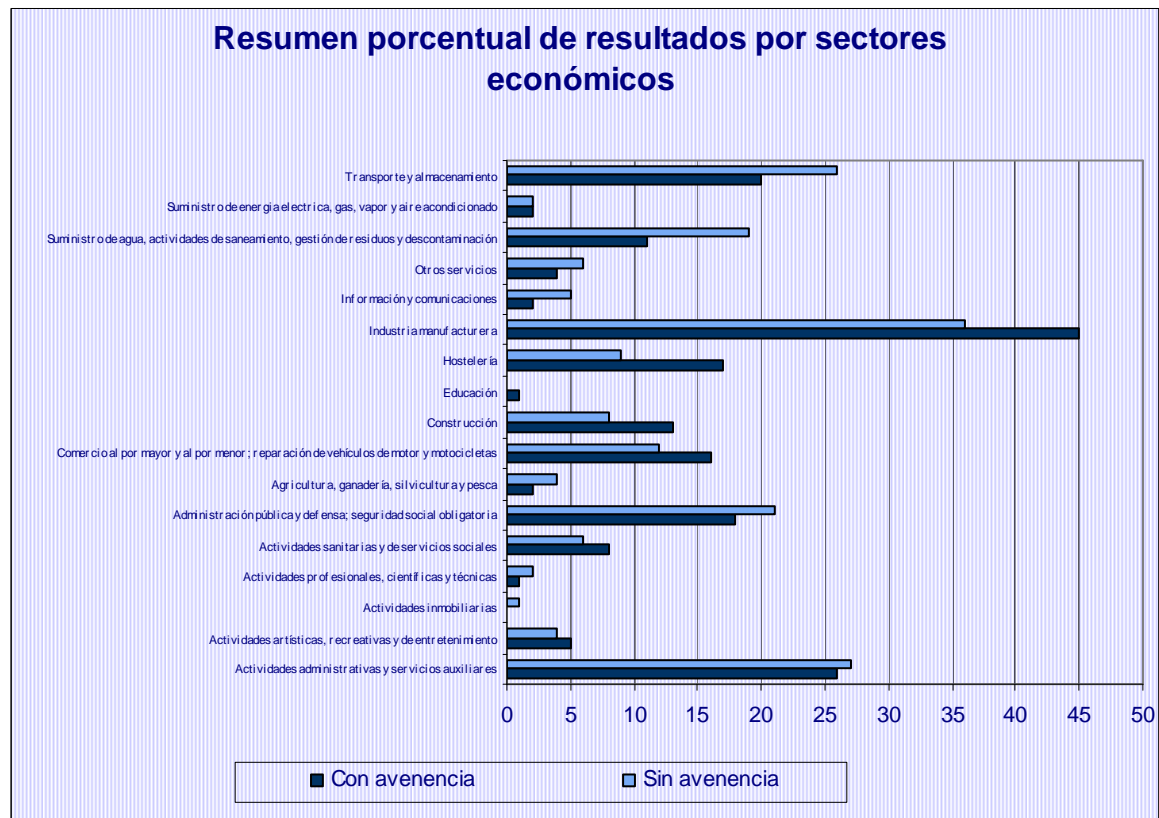

### III.4.1. Ámbito en función de actividades económicas (previos a huelga)

Resultados por sectores económicos (Previos a huelga)				
Sectores Económicos	Con avenencia	%	Sin avenencia	%
Actividades administrativas y servicios auxiliares	14	70,00	6	30,00
Actividades artísticas, recreativas y de entretenimiento	3	100,00		
Actividades profesionales, científicas y técnicas	1	100,00		
Actividades sanitarias y de servicios sociales	3	75,00	1	25,00
Administración pública y defensa; seguridad social obligatoria	1	25,00	3	75,00
Agricultura, ganadería, silvicultura y pesca	2	66,67	1	33,33
Comercio al por mayor y al por menor; reparación de vehículos de motor y motocicletas	4	100,00		
Construcción	4	50,00	4	50,00
Hostelería	7	100,00		
Industria manufacturera	19	63,33	11	36,67
Información y comunicaciones	1	25,00	3	75,00
Suministro de agua, actividades de saneamiento, gestión de residuos y descontaminación	5	71,43	2	28,57
Transporte y almacenamiento	11	50,00	11	50,00
Total	75	64,10	42	35,90

### III.5. Promoción

Resultados por promotores				
Promotores	Con avenencia	%	Sin avenencia	%
Empresa	10	50,00	10	50,00
Conjunto (Empresa y Trabajadores)	0	0,00	1	100,00
Representantes unitarios	53	51,46	50	48,54
CCOO	50	58,14	36	41,86
UGT	46	47,92	50	52,08
CCOO y UGT	6	35,29	11	64,71
Otros sindicatos o grupos de sindicatos	18	51,43	17	48,57
Representantes unitarios y sindicatos	8	38,10	13	61,90
Total	191	50,40	188	49,60

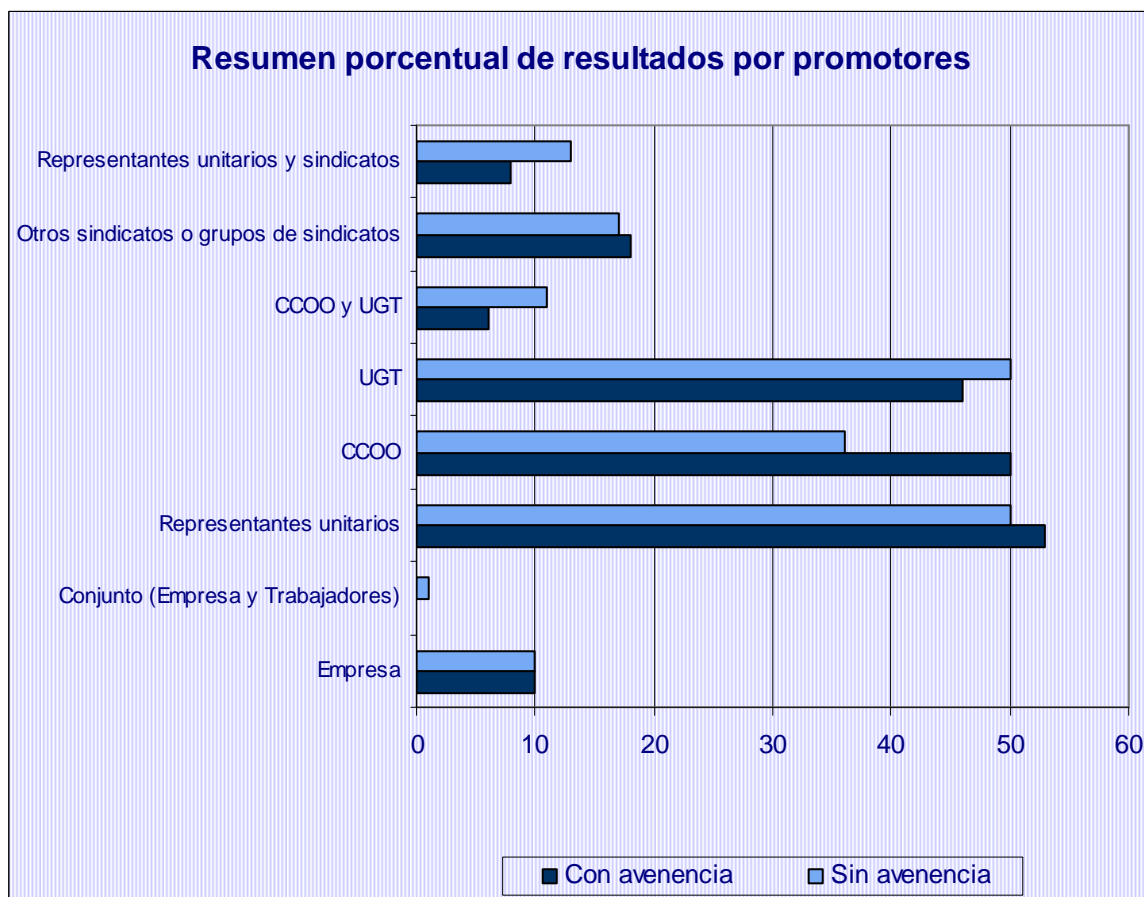

### III.6. Motivación

Resultados por motivaciones				
Motivaciones	Con avenencia	%	Sin avenencia	%
Negociación de Convenio	23	69,70	10	30,30
Aplicación e interpretación de convenios	89	42,38	121	57,62
Aplicación e interpretación de normas	20	54,05	17	45,95
Modificación de Condiciones de Trabajo	9	32,14	19	67,86
Despidos colectivos y plurales	6	60,00	4	40,00
Servicios mínimos	0		0	
Servicios de seguridad y mantenimiento	0		1	100,00
Acuerdo SERCLA	6	50,00	6	50,00
Impago de salarios	38	79,17	10	20,83
<b>Total</b>	<b>191</b>	<b>50,40</b>	<b>188</b>	<b>49,60</b>

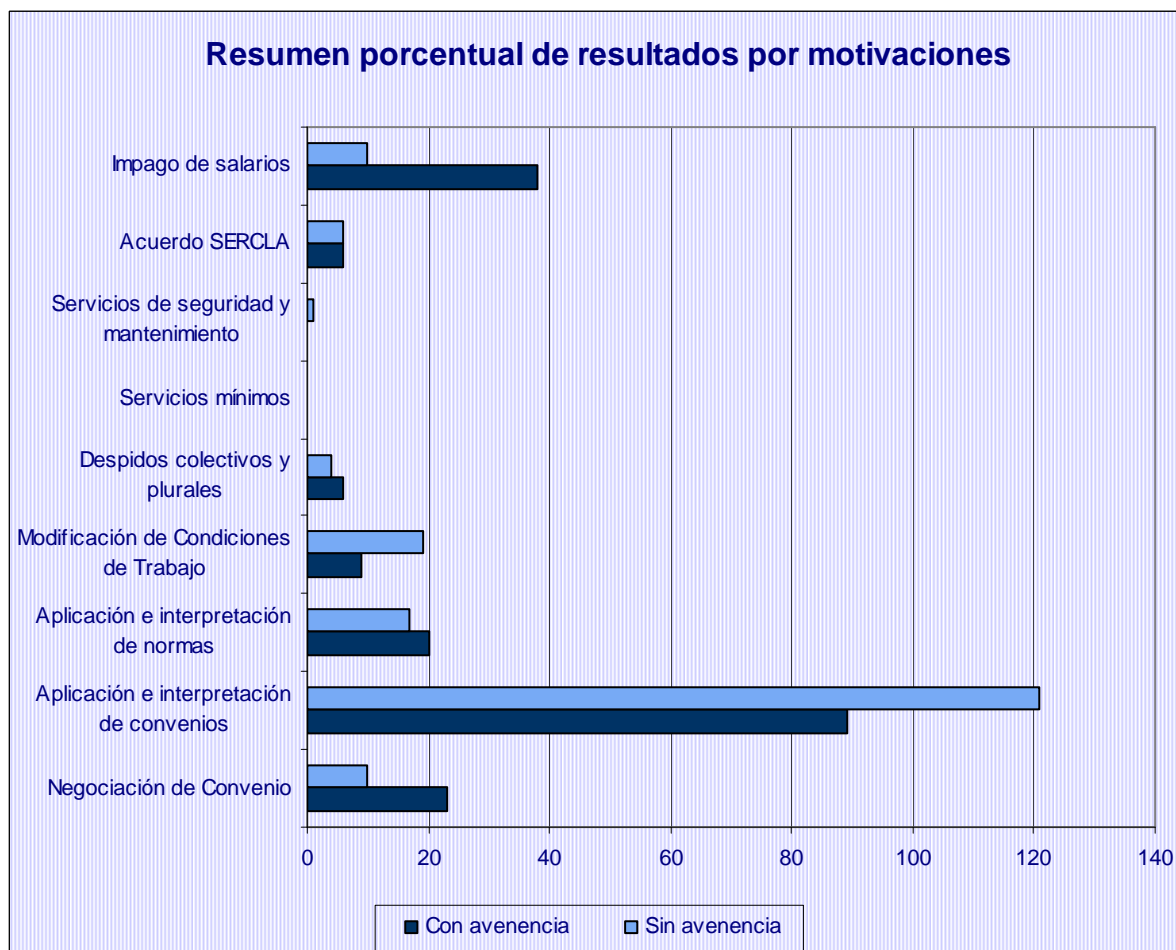

### III.6.1. Motivación (previos a huelga)

Resultados por motivaciones (Previos a huelga)				
Motivaciones	Con avenencia	%	Sin avenencia	%
Negociación de Convenio	13	72,22	5	27,78
Aplicación e interpretación de convenios	29	59,18	20	40,82
Aplicación e interpretación de normas	5	71,43	2	28,57
Modificación de Condiciones de Trabajo	3	75,00	1	25,00
Despidos colectivos y plurales	6	60,00	4	40,00
Servicios mínimos	0		0	
Servicios de seguridad y mantenimiento	0		1	100,00
Acuerdo SERCLA	2	100,00	0	
Impago de salarios	17	65,38	9	34,62
Total	75	64,10	42	35,90

### III.7. Ámbito privado/público

Resultados por ámbito privado/público				
Ámbito	Con avenencia	%	Sin avenencia	%
Privado	157	50,81	152	49,19
Público	34	48,57	36	51,43
Total	191	50,40	188	49,60

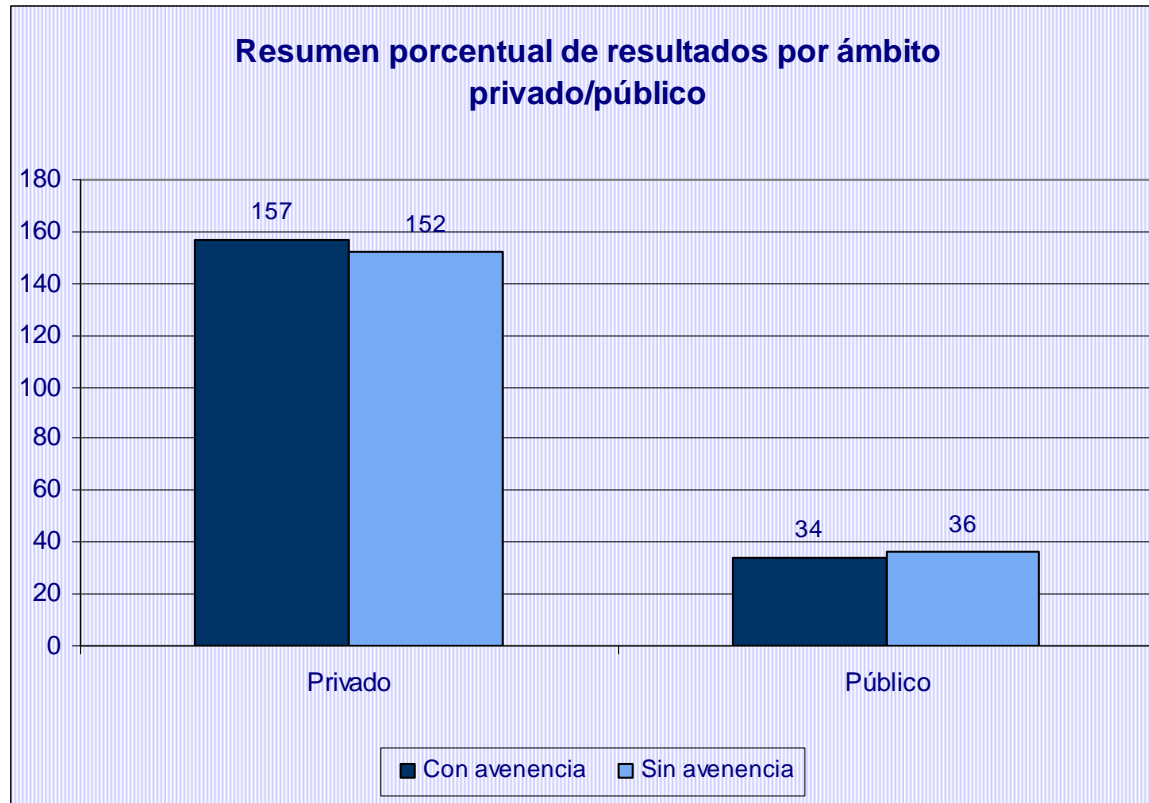

### III.7.1. Desglose Ámbito público por tipos público

Desglose Ámbito público por tipos público				
Ámbito	Con avenencia	%	Sin avenencia	%
administración autonómica	2	33,33	4	66,67
administración local	15	50,00	15	50,00
empresas públicas	8	42,11	11	57,89
otros	9	60,00	6	40,00
<b>Total</b>	<b>34</b>	<b>48,57</b>	<b>36</b>	<b>51,43</b>

### III.7.2. Ámbito privado/público (previos a huelga)

Resultados por ámbito privado/público (Previos a huelga)				
Ámbito	Con avenencia	%	Sin avenencia	%
Privado	62	62,63	37	37,37
Público	13	72,22	5	27,78
<b>Total</b>	<b>75</b>	<b>64,10</b>	<b>42</b>	<b>35,90</b>

### III.8. Expedientes previos a huelga: concluidos con avenencia

Expedientes previos a huelga: concluidos con avenencia			
Nº	Empresas	Trabajadores	Horas de trabajo recuperadas
75	80	10.773	374.856

Ámbito	Nº	Empresas	Trabajadores	Horas de trabajo recuperadas
Almería	4	4	294	7.056
Cádiz	29	34	2.259	184.120
Córdoba	2	2	40	560
Granada	8	8	847	20.152
Huelva	2	2	32	768
Jaén	4	4	539	8.136
Málaga	16	16	2.537	46.216
Sevilla	10	10	4.225	107.848
Interprovincial	-	-	-	-

Sedes de Cádiz	Nº	Empresas	Trabajadores	Horas de trabajo recuperadas
Cádiz	10	15	838	21616
Algeciras	10	10	684	38184
Jerez	9	9	737	124320



**Ámbito: Almería**
**Expedientes presentados**

Ámbito personal de afectación		
Expedientes presentados	Empresas afectadas	Trabajadores afectados
51	151	7.023

Ámbito territorial			
	Expedientes	Empresas	Trabajadores
Local	38	39	3.818
Comarcal	1	1	181
Provincial	12	111	3.024

Ámbito funcional			
	Expedientes	Empresas	Trabajadores
Empresa	49	50	6.423
Sector	2	101	600

Secuencia temporal de presentación			
	Expedientes	Empresas	Trabajadores
enero	12	12	1.919
febrero	6	6	818
marzo	9	108	2.531
abril	8	9	990
mayo	10	10	417
junio	6	6	348

Ámbito Temporal	2009	2010	2011
enero	2	9	12
febrero	12	9	6
marzo	5	10	9
abril	6	8	8
mayo	6	3	10
junio	6	3	6
<b>Total</b>	<b>37</b>	<b>42</b>	<b>51</b>

Modalidades procedimentales			
	Expedientes	Empresas	Trabajadores
Previos a la vía judicial	34	134	5.471
Previos a convocatorias de huelga	12	12	1.305
Otros	5	5	247

Sectores afectados			
	Expedientes	Empresas	Trabajadores
Industrias extractivas	1	1	19
Industria manufacturera	9	9	522
Suministro de energía eléctrica, gas, vapor y aire acondicionado	2	2	40

Suministro de agua, actividades de saneamiento, gestión de residuos y descontaminación	14	14	1.866
Construcción	1	1	20
Comercio al por mayor y al por menor; reparación de vehículos de motor y motocicletas	2	2	65
Transporte y almacenamiento	3	3	138
Información y comunicaciones	1	1	101
Actividades administrativas y servicios auxiliares	4	103	750
Administración pública y defensa; seguridad social obligatoria	6	6	2.736
Actividades sanitarias y de servicios sociales	6	7	750
Actividades artísticas, recreativas y de entretenimiento	2	2	16

Promotores			
	Expedientes	Empresas	Trabajadores
Empresa	2	2	4
Representantes unitarios	16	17	1.623
CCOO	15	114	3.133
UGT	10	10	1.760
Otros sindicatos o grupos de sindicatos	8	8	503

Motivación			
	Expedientes	Empresas	Trabajadores
Negociación de Convenio	8	107	887
Aplicación e interpretación de convenios	28	29	4.723
Aplicación e interpretación de normas	1	1	101
Modificación de Condiciones de Trabajo	3	3	137
Despidos colectivos y plurales	2	2	98
Impago de salarios	9	9	1.077

Ámbito privado/público			
	Expedientes	Empresas	Trabajadores
Privado	32	132	2.557
Público	19	19	4.466

### Tramitación de expedientes

Estado de los expedientes			
	Expedientes	Empresas	Trabajadores
En tramitación (C.C.M.)	8	8	403
Tramitaciones no efectivas (C.C.M.)	14	14	1.732
Tramitaciones efectivas (C.C.M.)	29	129	4.888

Tramitaciones no efectivas			
	Expedientes	Empresas	Trabajadores
Desistido: petición de la parte actora	3	3	183
Intentado sin efecto	11	11	1.549

**Resultados obtenidos**

Tramitaciones efectivas						
	Expedientes		Empresas		Trabajadores	
	Nº	%	Nº	%	Nº	%
Concluido con avenencia	17	58,62	116	89,92	2.523	51,62
Concluido sin avenencia	12	41,38	13	10,08	2.365	48,38

Resultados por ámbito territorial				
	Con avenencia		Sin avenencia	
	Nº	%	Nº	%
Local	13	61,90	8	38,10
Comarcal	0	0,00	1	100,00
Provincial	4	57,14	3	42,86

Resultados por ámbito funcional				
	Con avenencia		Sin avenencia	
	Nº	%	Nº	%
Empresa	16	57,14	12	42,86
Sector	1	100,00	0	0,00

Resultados por procedimientos				
	Con avenencia		Sin avenencia	
	Nº	%	Nº	%
Previos a la vía judicial	12	57,14	9	42,86
Previos a convocatorias de huelga	4	66,67	2	33,33
Otros	1	50,00	1	50,00

Resultados por sectores				
	Con avenencia		Sin avenencia	
	Nº	%	Nº	%
Industria manufacturera	1	25,00	3	75,00
Suministro de energia electrica, gas, vapor y aire acondicionado	1	50,00	1	50,00
Suministro de agua, actividades de saneamiento, gestión de residuos y descontaminación	4	66,67	2	33,33
Construcción	0	0,00	1	100,00
Comercio al por mayor y al por menor; reparación de vehículos de motor y motocicletas	1	50,00	1	50,00
Actividades administrativas y servicios auxiliares	3	100,00	0	0,00
Administración pública y defensa; seguridad social obligatoria	4	66,67	2	33,33
Actividades sanitarias y de servicios sociales	3	75,00	1	25,00
Actividades artísticas, recreativas y de entretenimiento	0	0,00	1	100,00

Resultados por promotores				
	Con avenencia		Sin avenencia	
	Nº	%	Nº	%
Empresa	0	0,00	1	100,00
Representantes unitarios	6	54,55	5	45,45
CCOO	6	85,71	1	14,29

UGT	2	28,57	5	71,43
Otros sindicatos o grupos de sindicatos	3	100,00	0	0,00

Resultados por motivaciones				
	Con avenencia		Sin avenencia	
	Nº	%	Nº	%
Negociación de Convenio	4	66,67	2	33,33
Aplicación e interpretación de convenios	9	52,94	8	47,06
Modificación de Condiciones de Trabajo	1	50,00	1	50,00
Despidos colectivos y plurales	1	100,00	0	0,00
Impago de salarios	2	66,67	1	33,33

Resultados por ámbito privado/público				
	Con avenencia		Sin avenencia	
	Nº	%	Nº	%
Público	8	80,00	2	20,00
Privado	9	47,37	10	52,63

Expedientes previos a huelga: concluidos con avenencia			
Nº	Empresas	Trabajadores	Horas de trabajo recuperadas
4	4	294	7.056

Arbitrajes realizados		
Nº	Empresas	Trabajadores
-	-	-

Evolución mensual resultados				
	Con avenencia		Sin avenencia	
	Nº	%	Nº	%
Enero	5	62,50	3	37,50
Febrero	4	100,00	0	
Marzo	3	50,00	3	50,00
Abril	1	25,00	3	75,00
Mayo	4	66,67	2	33,33
Junio	0		1	100,00

**Ámbito: Cádiz ( Provincial )**
**Expedientes presentados**

Ámbito personal de afectación		
Expedientes presentados	Empresas afectadas	Trabajadores afectados
101	1.611	18.835

Ámbito territorial			
	Expedientes	Empresas	Trabajadores
Local	82	149	8.974
Comarcal	7	7	3.482
Provincial	12	1.455	6.379

Ámbito funcional			
	Expedientes	Empresas	Trabajadores
Empresa	97	127	11.935
Sector	4	1.484	6.900

Secuencia temporal de presentación			
	Expedientes	Empresas	Trabajadores
enero	16	17	1.384
febrero	12	12	847
marzo	19	68	2.887
abril	22	35	3.070
mayo	21	59	5.279
junio	11	1.420	5.368

Ámbito Temporal	2009	2010	2011
enero	9	15	16
febrero	15	19	12
marzo	29	22	19
abril	22	19	22
mayo	10	16	21
junio	8	14	11
<b>Total</b>	<b>93</b>	<b>105</b>	<b>101</b>

Modalidades procedimentales			
	Expedientes	Empresas	Trabajadores
Previos a la vía judicial	28	39	4.981
Previos a convocatorias de huelga	54	154	8.276
Otros	19	1.418	5.578

Sectores afectados			
	Expedientes	Empresas	Trabajadores
Agricultura, ganadería, silvicultura y pesca	6	9	560
Industria manufacturera	30	1.508	11.954
Suministro de energía eléctrica, gas, vapor y aire acondicionado	1	1	15

Suministro de agua, actividades de saneamiento, gestión de residuos y descontaminación	6	7	346
Construcción	4	4	165
Comercio al por mayor y al por menor; reparación de vehículos de motor y motocicletas	2	4	91
Transporte y almacenamiento	13	15	1.695
Hostelería	7	7	444
Información y comunicaciones	1	1	
Actividades administrativas y servicios auxiliares	24	48	2.455
Administración pública y defensa; seguridad social obligatoria	2	2	840
Educación	1	1	61
Actividades sanitarias y de servicios sociales	4	4	209

Promotores			
	Expedientes	Empresas	Trabajadores
Empresa	9	9	277
Conjunto (Empresa y Trabajadores)	1	1	300
Representantes unitarios	32	40	3.566
CCOO	19	38	2.089
UGT	15	17	3.751
CCOO y UGT	7	1487	7287
Otros sindicatos o grupos de sindicatos	12	13	571
Representantes unitarios y sindicatos	6	6	994

Motivación			
	Expedientes	Empresas	Trabajadores
Negociación de Convenio	14	1.454	6.993
Aplicación e interpretación de convenios	65	85	8.715
Aplicación e interpretación de normas	2	2	290
Modificación de Condiciones de Trabajo	7	7	252
Despidos colectivos y plurales	6	56	1.300
Servicios de seguridad y mantenimiento	1	1	48
Acuerdo SERCLA	4	4	474
Impago de salarios	2	2	763

Ámbito privado/público			
	Expedientes	Empresas	Trabajadores
Privado	90	1.592	17.024
Público	11	19	1.811

### Tramitación de expedientes

Estado de los expedientes			
	Expedientes	Empresas	Trabajadores
En tramitación (C.C.M.)	3	1.402	6.800
Tramitaciones no efectivas (C.C.M.)	19	85	2.956
Tramitaciones efectivas (C.C.M.)	79	124	9.079

Tramitaciones no efectivas			
	Expedientes	Empresas	Trabajadores
Desistido: incomparecencia de la parte actora	2	3	218
Desistido: petición de la parte actora	4	12	259
Desistimiento por desconvocatoria de huelga	2	2	252
Intentado sin efecto	11	68	2.227

### Resultados obtenidos

Tramitaciones efectivas						
	Expedientes		Empresas		Trabajadores	
	Nº	%	Nº	%	Nº	%
Concluido con avenencia	44	55,70	52	41,94	3.333	36,71
Concluido sin avenencia	35	44,30	72	58,06	5.746	63,29

Resultados por ámbito territorial				
	Con avenencia		Sin avenencia	
	Nº	%	Nº	%
Local	35	54,69	29	45,31
Comarcal	2	40,00	3	60,00
Provincial	7	70,00	3	30,00

Resultados por ámbito funcional				
	Con avenencia		Sin avenencia	
	Nº	%	Nº	%
Empresa	43	55,84	34	44,16
Sector	1	50,00	1	50,00

Resultados por procedimientos				
	Con avenencia		Sin avenencia	
	Nº	%	Nº	%
Previos a la vía judicial	7	38,89	11	61,11
Previos a convocatorias de huelga	29	65,91	15	34,09
Otros	8	47,06	9	52,94

Resultados por sectores				
	Con avenencia		Sin avenencia	
	Nº	%	Nº	%
Agricultura, ganadería, silvicultura y pesca	1	33,33	2	66,67
Industria manufacturera	14	58,33	10	41,67
Suministro de agua, actividades de saneamiento, gestión de residuos y descontaminación	3	60,00	2	40,00
Construcción	3	75,00	1	25,00
Comercio al por mayor y al por menor; reparación de vehículos de motor y motocicletas	2	100,00	0	0,00
Transporte y almacenamiento	7	53,85	6	46,15
Hostelería	4	66,67	2	33,33
Actividades administrativas y servicios auxiliares	8	42,11	11	57,89
Administración pública y defensa; seguridad social obligatoria	1	50,00	1	50,00
Actividades sanitarias y de servicios sociales	1	100,00	0	0,00

Resultados por promotores				
	Con avenencia		Sin avenencia	
	Nº	%	Nº	%
Empresa	3	33,33	6	66,67
Conjunto (Empresa y Trabajadores)	0	0,00	1	100,00
Representantes unitarios	11	47,83	12	52,17
CCOO	10	71,43	4	28,57
UGT	7	63,64	4	36,36
CCOO y UGT	2	40,00	3	60,00
Otros sindicatos o grupos de sindicatos	8	80,00	2	20,00
Representantes unitarios y sindicatos	3	50,00	3	50,00

Resultados por motivaciones				
	Con avenencia		Sin avenencia	
	Nº	%	Nº	%
Negociación de Convenio	8	72,73	3	27,27
Aplicación e interpretación de convenios	26	50,98	25	49,02
Aplicación e interpretación de normas	1	100,00	0	0,00
Modificación de Condiciones de Trabajo	3	60,00	2	40,00
Despidos colectivos y plurales	3	75,00	1	25,00
Servicios de seguridad y mantenimiento	0	0,00	1	100,00
Acuerdo SERCLA	2	50,00	2	50,00
Impago de salarios	1	50,00	1	50,00

Resultados por ámbito privado/público				
	Con avenencia		Sin avenencia	
	Nº	%	Nº	%
Público	5	62,50	3	37,50
Privado	39	54,93	32	45,07

Expedientes previos a huelga: concluidos con avenencia			
Nº	Empresas	Trabajadores	Horas de trabajo recuperadas
29	34	2.259	184.120

Arbitrajes realizados		
Nº	Empresas	Trabajadores
-	-	-

Evolución mensual resultados				
	Con avenencia		Sin avenencia	
	Nº	%	Nº	%
Enero	8	57,14	6	42,86
Febrero	5	55,56	4	44,44
Marzo	7	46,67	8	53,33
Abril	14	77,78	4	22,22
Mayo	4	26,67	11	73,33
Junio	6	75,00	2	25,00



**Ámbito: Sede Cádiz**
**Expedientes presentados**

Ámbito personal de afectación		
Expedientes presentados	Empresas afectadas	Trabajadores afectados
32	1.463	7.740

Ámbito territorial			
	Expedientes	Empresas	Trabajadores
Local	26	43	2.560
Provincial	6	1.420	5.180

Ámbito funcional			
	Expedientes	Empresas	Trabajadores
Empresa	30	59	2.940
Sector	2	1.404	4.800

Secuencia temporal de presentación			
	Expedientes	Empresas	Trabajadores
enero	5	6	197
febrero	1	1	142
marzo	5	5	313
abril	7	20	930
mayo	8	16	947
junio	6	1.415	5.211

Modalidades procedimentales			
	Expedientes	Empresas	Trabajadores
Previos a la vía judicial	12	22	881
Previos a convocatorias de huelga	16	38	2.204
Otros	4	1.403	4.655

Sectores afectados			
	Expedientes	Empresas	Trabajadores
Agricultura, ganadería, silvicultura y pesca	6	9	560
Industria manufacturera	9	1.409	5.491
Comercio al por mayor y al por menor; reparación de vehículos de motor y motocicletas	2	4	91
Transporte y almacenamiento	1	3	200
Hostelería	1	1	70
Actividades administrativas y servicios auxiliares	10	34	1.164
Actividades sanitarias y de servicios sociales	3	3	164

Promotores			
	Expedientes	Empresas	Trabajadores
Empresa	3	3	155
Representantes unitarios	17	25	1.571
CCOO	6	24	1.082
UGT	2	4	91

CCOO y UGT	2	1.404	4.800
Otros sindicatos o grupos de sindicatos	1	2	18
Representantes unitarios y sindicatos	1	1	23

Motivación			
	Expedientes	Empresas	Trabajadores
Negociación de Convenio	6	1.417	5.006
Aplicación e interpretación de convenios	23	42	2.599
Modificación de Condiciones de Trabajo	2	2	117
Despidos colectivos y plurales	1	2	18

Ámbito privado/público			
	Expedientes	Empresas	Trabajadores
Privado	31	1.454	7.651
Público	1	9	89

### Tramitación de expedientes

Estado de los expedientes			
	Expedientes	Empresas	Trabajadores
En tramitación (C.C.M.)	1	1.400	4.500
Tramitaciones no efectivas (C.C.M.)	9	26	1.076
Tramitaciones efectivas (C.C.M.)	22	37	2.164

Tramitaciones no efectivas			
	Expedientes	Empresas	Trabajadores
Desistido: incomparecencia de la parte actora	1	2	18
Desistido: petición de la parte actora	2	10	154
Desistimiento por desconvocatoria de huelga	1	1	52
Intentado sin efecto	5	13	852

### Resultados obtenidos

Tramitaciones efectivas						
	Expedientes		Empresas		Trabajadores	
	Nº	%	Nº	%	Nº	%
Concluido con avenencia	12	54,55	19	51,35	1.118	51,66
Concluido sin avenencia	10	45,45	18	48,65	1.046	48,34

Resultados por ámbito territorial				
	Con avenencia		Sin avenencia	
	Nº	%	Nº	%
Local	8	44,44	10	55,56
Provincial	4	100,00	0	0,00

Resultados por ámbito funcional				
	Con avenencia		Sin avenencia	
	Nº	%	Nº	%
Empresa	11	52,38	10	47,62
Sector	1	100,00	0	0,00

Resultados por procedimientos				
	Con avenencia		Sin avenencia	
	Nº	%	Nº	%
Previos a la vía judicial	2	28,57	5	71,43
Previos a convocatorias de huelga	10	83,33	2	16,67
Otros	0	0,00	3	100,00

Resultados por sectores				
	Con avenencia		Sin avenencia	
	Nº	%	Nº	%
Agricultura, ganadería, silvicultura y pesca	1	33,33	2	66,67
Industria manufacturera	5	83,33	1	16,67
Comercio al por mayor y al por menor; reparación de vehículos de motor y motocicletas	2	100,00	0	0,00
Transporte y almacenamiento	1	100,00	0	0,00
Hostelería	0	0,00	1	100,00
Actividades administrativas y servicios auxiliares	2	25,00	6	75,00
Actividades sanitarias y de servicios sociales	1	100,00	0	0,00

Resultados por promotores				
	Con avenencia		Sin avenencia	
	Nº	%	Nº	%
Empresa	0	0,00	3	100,00
Representantes unitarios	6	54,55	5	45,45
CCOO	2	50,00	2	50,00
UGT	2	100,00	0	0,00
CCOO y UGT	1	100,00	0	0,00
Representantes unitarios y sindicatos	1	100,00	0	0,00

Resultados por motivaciones				
	Con avenencia		Sin avenencia	
	Nº	%	Nº	%
Negociación de Convenio	3	100,00	0	0,00
Aplicación e interpretación de convenios	9	50,00	9	50,00
Modificación de Condiciones de Trabajo	0	0,00	1	100,00

Resultados por ámbito privado/público				
	Con avenencia		Sin avenencia	
	Nº	%	Nº	%
Privado	12	54,55	10	45,45

Expedientes previos a huelga: concluidos con avenencia			
Nº	Empresas	Trabajadores	Horas de trabajo recuperadas
10	15	838	21.616

Arbitrajes realizados		
Nº	Empresas	Trabajadores
-	-	-

Evolución mensual resultados				
	Con avenencia		Sin avenencia	
	Nº	%	Nº	%
Enero	1	33,33	2	66,67
Febrero	1	100,00	0	
Marzo	2	50,00	2	50,00
Abril	3	100,00	0	
Mayo	1	14,29	6	85,71
Junio	4	100,00	0	

**Ámbito: Sede Algeciras**
**Expedientes presentados**

Ámbito personal de afectación		
Expedientes presentados	Empresas afectadas	Trabajadores afectados
41	91	7.482

Ámbito territorial			
	Expedientes	Empresas	Trabajadores
Local	30	80	3.976
Comarcal	7	7	3.482
Provincial	4	4	24

Ámbito funcional			
	Expedientes	Empresas	Trabajadores
Empresa	40	41	6.482
Sector	1	50	1.000

Secuencia temporal de presentación			
	Expedientes	Empresas	Trabajadores
enero	6	6	665
febrero	6	6	225
marzo	9	58	2.029
abril	8	8	1.414
mayo	8	9	2.992
junio	4	4	157

Modalidades procedimentales			
	Expedientes	Empresas	Trabajadores
Previos a la vía judicial	11	12	3.838
Previos a convocatorias de huelga	17	66	3.036
Otros	13	13	608

Sectores afectados			
	Expedientes	Empresas	Trabajadores
Industria manufacturera	17	66	4.980
Suministro de agua, actividades de saneamiento, gestión de residuos y descontaminación	3	4	117
Transporte y almacenamiento	6	6	745
Hostelería	6	6	374
Actividades administrativas y servicios auxiliares	6	6	381
Administración pública y defensa; seguridad social obligatoria	2	2	840
Actividades sanitarias y de servicios sociales	1	1	45

Promotores			
	Expedientes	Empresas	Trabajadores
Empresa	5	5	107
Representantes unitarios	3	3	360

CCOO	7	8	844
UGT	10	10	3.481
CCOO y UGT	4	53	1.387
Otros sindicatos o grupos de sindicatos	11	11	553
Representantes unitarios y sindicatos	1	1	750

Motivación			
	Expedientes	Empresas	Trabajadores
Negociación de Convenio	3	3	617
Aplicación e interpretación de convenios	24	25	4.288
Aplicación e interpretación de normas	2	2	290
Modificación de Condiciones de Trabajo	4	4	135
Despidos colectivos y plurales	3	52	1.215
Acuerdo SERCLA	3	3	174
Impago de salarios	2	2	763

Ámbito privado/público			
	Expedientes	Empresas	Trabajadores
Privado	37	87	6.544
Público	4	4	938

### Tramitación de expedientes

Estado de los expedientes			
	Expedientes	Empresas	Trabajadores
En tramitación (C.C.M.)	1	1	2.300
Tramitaciones no efectivas (C.C.M.)	5	54	1.355
Tramitaciones efectivas (C.C.M.)	35	36	3.827

Tramitaciones no efectivas			
	Expedientes	Empresas	Trabajadores
Desistido: petición de la parte actora	1	1	90
Desistimiento por desconvocatoria de huelga	1	1	200
Intentado sin efecto	3	52	1.065

### Resultados obtenidos

Tramitaciones efectivas						
	Expedientes		Empresas		Trabajadores	
	Nº	%	Nº	%	Nº	%
Concluido con avenencia	22	62,86	23	63,89	1.428	37,31
Concluido sin avenencia	13	37,14	13	36,11	2.399	62,69

Resultados por ámbito territorial				
	Con avenencia		Sin avenencia	
	Nº	%	Nº	%
Local	17	65,38	9	34,62
Comarcal	2	40,00	3	60,00
Provincial	3	75,00	1	25,00

Resultados por ámbito funcional				
	Con avenencia		Sin avenencia	
	Nº	%	Nº	%
Empresa	22	62,86	13	37,14

Resultados por procedimientos				
	Con avenencia		Sin avenencia	
	Nº	%	Nº	%
Previos a la vía judicial	4	50,00	4	50,00
Previos a convocatorias de huelga	10	66,67	5	33,33
Otros	8	66,67	4	33,33

Resultados por sectores				
	Con avenencia		Sin avenencia	
	Nº	%	Nº	%
Industria manufacturera	9	64,29	5	35,71
Suministro de agua, actividades de saneamiento, gestión de residuos y descontaminación	3	100,00	0	0,00
Transporte y almacenamiento	2	33,33	4	66,67
Hostelería	4	80,00	1	20,00
Actividades administrativas y servicios auxiliares	3	60,00	2	40,00
Administración pública y defensa; seguridad social obligatoria	1	50,00	1	50,00

Resultados por promotores				
	Con avenencia		Sin avenencia	
	Nº	%	Nº	%
Empresa	3	60,00	2	40,00
Representantes unitarios	1	50,00	1	50,00
CCOO	4	66,67	2	33,33
UGT	5	62,50	3	37,50
CCOO y UGT	1	33,33	2	66,67
Otros sindicatos o grupos de sindicatos	8	80,00	2	20,00
Representantes unitarios y sindicatos	0	0,00	1	100,00

Resultados por motivaciones				
	Con avenencia		Sin avenencia	
	Nº	%	Nº	%
Negociación de Convenio	2	66,67	1	33,33
Aplicación e interpretación de convenios	12	60,00	8	40,00
Aplicación e interpretación de normas	1	100,00	0	0,00
Modificación de Condiciones de Trabajo	3	75,00	1	25,00
Despidos colectivos y plurales	1	50,00	1	50,00
Acuerdo SERCLA	2	66,67	1	33,33
Impago de salarios	1	50,00	1	50,00

Resultados por ámbito privado/público				
	Con avenencia		Sin avenencia	
	Nº	%	Nº	%
Público	2	50,00	2	50,00
Privado	20	64,52	11	35,48

Expedientes previos a huelga: concluidos con avenencia			
Nº	Empresas	Trabajadores	Horas de trabajo recuperadas
10	10	684	38.184

Arbitrajes realizados		
Nº	Empresas	Trabajadores
-	-	-

Evolución mensual resultados				
	Con avenencia		Sin avenencia	
	Nº	%	Nº	%
Enero	3	50,00	3	50,00
Febrero	4	80,00	1	20,00
Marzo	4	50,00	4	50,00
Abril	7	87,50	1	12,50
Mayo	2	50,00	2	50,00
Junio	2	50,00	2	50,00



**Ámbito: Sede Jerez**
**Expedientes presentados**

Ámbito personal de afectación		
Expedientes presentados	Empresas afectadas	Trabajadores afectados
28	57	3.613

Ámbito territorial			
	Expedientes	Empresas	Trabajadores
Local	26	26	2.438
Provincial	2	31	1.175

Ámbito funcional			
	Expedientes	Empresas	Trabajadores
Empresa	27	27	2.513
Sector	1	30	1.100

Secuencia temporal de presentación			
	Expedientes	Empresas	Trabajadores
enero	5	5	522
febrero	5	5	480
marzo	5	5	545
abril	7	7	726
mayo	5	34	1.340
junio	1	1	

Modalidades procedimentales			
	Expedientes	Empresas	Trabajadores
Previos a la vía judicial	5	5	262
Previos a convocatorias de huelga	21	50	3.036
Otros	2	2	315

Sectores afectados			
	Expedientes	Empresas	Trabajadores
Industria manufacturera	4	33	1.483
Suministro de energía eléctrica, gas, vapor y aire acondicionado	1	1	15
Suministro de agua, actividades de saneamiento, gestión de residuos y descontaminación	3	3	229
Construcción	4	4	165
Transporte y almacenamiento	6	6	750
Información y comunicaciones	1	1	
Actividades administrativas y servicios auxiliares	8	8	910
Educación	1	1	61

Promotores			
	Expedientes	Empresas	Trabajadores
Empresa	1	1	15
Conjunto (Empresa y Trabajadores)	1	1	300

Representantes unitarios	12	12	1.635
CCOO	6	6	163
UGT	3	3	179
CCOO y UGT	1	30	1100
Representantes unitarios y sindicatos	4	4	221

Motivación			
	Expedientes	Empresas	Trabajadores
Negociación de Convenio	5	34	1.370
Aplicación e interpretación de convenios	18	18	1.828
Modificación de Condiciones de Trabajo	1	1	
Despidos colectivos y plurales	2	2	67
Servicios de seguridad y mantenimiento	1	1	48
Acuerdo SERCLA	1	1	300

Ámbito privado/público			
	Expedientes	Empresas	Trabajadores
Privado	22	51	2.829
Público	6	6	784

### Tramitación de expedientes

Estado de los expedientes			
	Expedientes	Empresas	Trabajadores
En tramitación (C.C.M.)	1	1	
Tramitaciones no efectivas (C.C.M.)	5	5	525
Tramitaciones efectivas (C.C.M.)	22	51	3.088

Tramitaciones no efectivas			
	Expedientes	Empresas	Trabajadores
Desistido: incomparecencia de la parte actora	1	1	200
Desistido: petición de la parte actora	1	1	15
Intentado sin efecto	3	3	310

### Resultados obtenidos

Tramitaciones efectivas						
	Expedientes		Empresas		Trabajadores	
	Nº	%	Nº	%	Nº	%
Concluido con avenencia	10	45,45	10	19,61	787	25,49
Concluido sin avenencia	12	54,55	41	80,39	2.301	74,51

Resultados por ámbito territorial				
	Con avenencia		Sin avenencia	
	Nº	%	Nº	%
Local	10	50,00	10	50,00
Provincial	0	0,00	2	100,00

Resultados por ámbito funcional				
	Con avenencia		Sin avenencia	
	Nº	%	Nº	%
Empresa	10	47,62	11	52,38
Sector	0	0,00	1	100,00

Resultados por procedimientos				
	Con avenencia		Sin avenencia	
	Nº	%	Nº	%
Previos a la vía judicial	1	33,33	2	66,67
Previos a convocatorias de huelga	9	52,94	8	47,06
Otros	0	0,00	2	100,00

Resultados por sectores				
	Con avenencia		Sin avenencia	
	Nº	%	Nº	%
Industria manufacturera	0	0,00	4	100,00
Suministro de agua, actividades de saneamiento, gestión de residuos y descontaminación	0	0,00	2	100,00
Construcción	3	75,00	1	25,00
Transporte y almacenamiento	4	66,67	2	33,33
Actividades administrativas y servicios auxiliares	3	50,00	3	50,00

Resultados por promotores				
	Con avenencia		Sin avenencia	
	Nº	%	Nº	%
Empresa	0	0,00	1	100,00
Conjunto (Empresa y Trabajadores)	0	0,00	1	100,00
Representantes unitarios	4	40,00	6	60,00
CCOO	4	100,00	0	0,00
UGT	0	0,00	1	100,00
CCOO y UGT	0	0,00	1	100,00
Representantes unitarios y sindicatos	2	50,00	2	50,00

Resultados por motivaciones				
	Con avenencia		Sin avenencia	
	Nº	%	Nº	%
Negociación de Convenio	3	60,00	2	40,00
Aplicación e interpretación de convenios	5	38,46	8	61,54
Despidos colectivos y plurales	2	100,00	0	0,00
Servicios de seguridad y mantenimiento	0	0,00	1	100,00
Acuerdo SERCLA	0	0,00	1	100,00

Resultados por ámbito privado/público				
	Con avenencia		Sin avenencia	
	Nº	%	Nº	%
Público	3	75,00	1	25,00
Privado	7	38,89	11	61,11

Expedientes previos a huelga: concluidos con avenencia			
Nº	Empresas	Trabajadores	Horas de trabajo recuperadas
9	9	737	124.320

Arbitrajes realizados		
Nº	Empresas	Trabajadores
-	-	-

Evolución mensual resultados				
	Con avenencia		Sin avenencia	
	Nº	%	Nº	%
Enero	4	80,00	1	20,00
Febrero	0		3	100,00
Marzo	1	33,33	2	66,67
Abril	4	57,14	3	42,86
Mayo	1	25,00	3	75,00
Junio	0		0	

**Ámbito: Córdoba**
**Expedientes presentados**

Ámbito personal de afectación		
Expedientes presentados	Empresas afectadas	Trabajadores afectados
42	14.939	52.879

Ámbito territorial			
	Expedientes	Empresas	Trabajadores
Local	28	29	3.698
Comarcal	1	1	15
Provincial	13	14.909	49.166

Ámbito funcional			
	Expedientes	Empresas	Trabajadores
Empresa	38	39	4.879
Sector	4	14.900	48.000

Secuencia temporal de presentación			
	Expedientes	Empresas	Trabajadores
enero	6	7	745
febrero	4	4	442
marzo	8	7.007	15.673
abril	5	5.504	15.263
mayo	9	2.407	19.613
junio	10	10	1.143

Ámbito Temporal	2009	2010	2011
enero	3	8	6
febrero	4	5	4
marzo	5	11	8
abril	5	9	5
mayo	1	10	9
junio	8	8	10
<b>Total</b>	<b>26</b>	<b>51</b>	<b>42</b>

Modalidades procedimentales			
	Expedientes	Empresas	Trabajadores
Previos a la vía judicial	25	9.423	36.580
Previos a convocatorias de huelga	15	15	1.099
Otros	2	5.501	15.200

Sectores afectados			
	Expedientes	Empresas	Trabajadores
Agricultura, ganadería, silvicultura y pesca	3	3	235
Industria manufacturera	17	2.415	19.644
Suministro de agua, actividades de saneamiento, gestión de residuos y descontaminación	1	1	48

Comercio al por mayor y al por menor; reparación de vehículos de motor y motocicletas	2	12.500	30.000
Transporte y almacenamiento	6	6	1.017
Hostelería	2	2	118
Información y comunicaciones	1	1	125
Actividades administrativas y servicios auxiliares	2	2	235
Actividades sanitarias y de servicios sociales	1	1	45
Actividades artísticas, recreativas y de entretenimiento	1	1	8
Otros servicios	6	7	1.404

Promotores			
	Expedientes	Empresas	Trabajadores
Empresa	1	1	59
Conjunto (Empresa y Trabajadores)	1	5.500	15.000
Representantes unitarios	3	3	1.113
CCOO	11	11	904
UGT	19	20	2.533
CCOO y UGT	7	9404	33270

Motivación			
	Expedientes	Empresas	Trabajadores
Negociación de Convenio	1	1	200
Aplicación e interpretación de convenios	25	14.921	51.041
Aplicación e interpretación de normas	5	5	692
Modificación de Condiciones de Trabajo	3	4	373
Despidos colectivos y plurales	2	2	38
Impago de salarios	6	6	535

Ámbito privado/público			
	Expedientes	Empresas	Trabajadores
Privado	38	14.935	51.772
Público	4	4	1.107

### Tramitación de expedientes

Estado de los expedientes			
	Expedientes	Empresas	Trabajadores
En tramitación (C.C.M.)	4	4	453
Tramitaciones no efectivas (C.C.M.)	9	1.208	9.769
Tramitaciones efectivas (C.C.M.)	28	8.227	27.657
Arbitrajes concluidos	1	5.500	15.000

Tramitaciones no efectivas			
	Expedientes	Empresas	Trabajadores
Desistido: petición de la parte actora	3	1.202	9.295
Intentado sin efecto	6	6	474

**Resultados obtenidos**

Tramitaciones efectivas						
	Expedientes		Empresas		Trabajadores	
	Nº	%	Nº	%	Nº	%
Concluido con avenencia	12	42,86	7.011	85,22	16.919	61,17
Concluido sin avenencia	16	57,14	1.216	14,78	10.738	38,83

Resultados por ámbito territorial				
	Con avenencia		Sin avenencia	
	Nº	%	Nº	%
Local	7	35,00	13	65,00
Comarcal	1	100,00	0	0,00
Provincial	4	57,14	3	42,86

Resultados por ámbito funcional				
	Con avenencia		Sin avenencia	
	Nº	%	Nº	%
Empresa	11	42,31	15	57,69
Sector	1	50,00	1	50,00

Resultados por procedimientos				
	Con avenencia		Sin avenencia	
	Nº	%	Nº	%
Previos a la vía judicial	10	55,56	8	44,44
Previos a convocatorias de huelga	2	20,00	8	80,00

Resultados por sectores				
	Con avenencia		Sin avenencia	
	Nº	%	Nº	%
Agricultura, ganadería, silvicultura y pesca	0	0,00	1	100,00
Industria manufacturera	7	70,00	3	30,00
Suministro de agua, actividades de saneamiento, gestión de residuos y descontaminación	0	0,00	1	100,00
Comercio al por mayor y al por menor; reparación de vehículos de motor y motocicletas	1	100,00	0	0,00
Transporte y almacenamiento	0	0,00	5	100,00
Información y comunicaciones	0	0,00	1	100,00
Actividades administrativas y servicios auxiliares	1	100,00	0	0,00
Actividades sanitarias y de servicios sociales	0	0,00	1	100,00
Actividades artísticas, recreativas y de entretenimiento	0	0,00	1	100,00
Otros servicios	3	50,00	3	50,00

Resultados por promotores				
	Con avenencia		Sin avenencia	
	Nº	%	Nº	%
Representantes unitarios	1	33,33	2	66,67
CCOO	4	57,14	3	42,86
UGT	6	42,86	8	57,14
CCOO y UGT	1	25,00	3	75,00

Resultados por motivaciones				
	Con avenencia		Sin avenencia	
	Nº	%	Nº	%
Aplicación e interpretación de convenios	7	38,89	11	61,11
Aplicación e interpretación de normas	1	100,00	0	0,00
Modificación de Condiciones de Trabajo	0	0,00	3	100,00
Despidos colectivos y plurales	0	0,00	1	100,00
Impago de salarios	4	80,00	1	20,00

Resultados por ámbito privado/público				
	Con avenencia		Sin avenencia	
	Nº	%	Nº	%
Público	0	0,00	4	100,00
Privado	12	50,00	12	50,00

Expedientes previos a huelga: concluidos con avenencia			
Nº	Empresas	Trabajadores	Horas de trabajo recuperadas
2	2	40	560

Arbitrajes realizados		
Nº	Empresas	Trabajadores
1	5.500	15.000

Evolución mensual resultados				
	Con avenencia		Sin avenencia	
	Nº	%	Nº	%
Enero	3	75,00	1	25,00
Febrero	1	50,00	1	50,00
Marzo	2	25,00	6	75,00
Abril	1	33,33	2	66,67
Mayo	2	40,00	3	60,00
Junio	3	50,00	3	50,00



**Ámbito: Granada**
**Expedientes presentados**

Ámbito personal de afectación		
Expedientes presentados	Empresas afectadas	Trabajadores afectados
75	12.475	80.315

Ámbito territorial			
	Expedientes	Empresas	Trabajadores
Local	30	30	3.654
Provincial	45	12.445	76.661

Ámbito funcional			
	Expedientes	Empresas	Trabajadores
Empresa	67	68	7.601
Sector	8	12.407	72.714

Secuencia temporal de presentación			
	Expedientes	Empresas	Trabajadores
enero	10	10	884
febrero	8	8	987
marzo	23	9.740	40.891
abril	12	376	3.749
mayo	13	1.783	26.076
junio	9	558	7.728

Ámbito Temporal	2009	2010	2011
enero	10	11	10
febrero	10	8	8
marzo	15	15	23
abril	8	11	12
mayo	8	11	13
junio	8	6	9
<b>Total</b>	<b>59</b>	<b>62</b>	<b>75</b>

Modalidades procedimentales			
	Expedientes	Empresas	Trabajadores
Previos a la vía judicial	50	11.901	71.241
Previos a convocatorias de huelga	13	13	1.048
Otros	12	561	8.026

Sectores afectados			
	Expedientes	Empresas	Trabajadores
Industria manufacturera	16	1.098	12.322
Suministro de agua, actividades de saneamiento, gestión de residuos y descontaminación	4	4	755
Construcción	10	1.259	22.579
Comercio al por mayor y al por menor; reparación de vehículos de motor y motocicletas	6	4.505	16.398

Transporte y almacenamiento	8	8	2.213
Hostelería	5	5.004	18.345
Información y comunicaciones	3	3	187
Actividades financieras y de seguros	1	1	5
Actividades profesionales, científicas y técnicas	2	523	2.549
Actividades administrativas y servicios auxiliares	13	63	3.839
Administración pública y defensa; seguridad social obligatoria	1	1	131
Actividades sanitarias y de servicios sociales	4	4	939
Actividades artísticas, recreativas y de entretenimiento	2	2	53

Promotores			
	Expedientes	Empresas	Trabajadores
Empresa	4	4	534
Representantes unitarios	29	29	2.927
CCOO	17	708	6.083
UGT	16	16	1.721
CCOO y UGT	6	11.715	68.300
Otros sindicatos o grupos de sindicatos	3	3	750

Motivación			
	Expedientes	Empresas	Trabajadores
Negociación de Convenio	8	557	7.254
Aplicación e interpretación de convenios	32	11.883	69.088
Aplicación e interpretación de normas	12	12	2.062
Modificación de Condiciones de Trabajo	3	3	139
Acuerdo SERCLA	4	4	527
Impago de salarios	16	16	1.245

Ámbito privado/público			
	Expedientes	Empresas	Trabajadores
Privado	61	12.461	78.145
Público	14	14	2.170

### Tramitación de expedientes

Estado de los expedientes			
	Expedientes	Empresas	Trabajadores
En tramitación (C.C.M.)	7	4.506	16.422
Tramitaciones no efectivas (C.C.M.)	16	234	6.294
Tramitaciones efectivas (C.C.M.)	52	7.735	57.599

Tramitaciones no efectivas			
	Expedientes	Empresas	Trabajadores
Desistido: petición de la parte actora	4	173	2.128
Intentado sin efecto	12	61	4.166

**Resultados obtenidos**

Tramitaciones efectivas						
	Expedientes		Empresas		Trabajadores	
	Nº	%	Nº	%	Nº	%
Concluido con avenencia	30	57,69	1.828	23,63	32.428	56,30
Concluido sin avenencia	22	42,31	5.907	76,37	25.171	43,70

Resultados por ámbito territorial				
	Con avenencia		Sin avenencia	
	Nº	%	Nº	%
Local	13	61,90	8	38,10
Provincial	17	54,84	14	45,16

Resultados por ámbito funcional				
	Con avenencia		Sin avenencia	
	Nº	%	Nº	%
Empresa	28	59,57	19	40,43
Sector	2	40,00	3	60,00

Resultados por procedimientos				
	Con avenencia		Sin avenencia	
	Nº	%	Nº	%
Previos a la vía judicial	13	41,94	18	58,06
Previos a convocatorias de huelga	8	80,00	2	20,00
Otros	9	81,82	2	18,18

Resultados por sectores				
	Con avenencia		Sin avenencia	
	Nº	%	Nº	%
Industria manufacturera	7	70,00	3	30,00
Suministro de agua, actividades de saneamiento, gestión de residuos y descontaminación	0	0,00	4	100,00
Construcción	7	77,78	2	22,22
Comercio al por mayor y al por menor; reparación de vehículos de motor y motocicletas	1	25,00	3	75,00
Transporte y almacenamiento	5	71,43	2	28,57
Hostelería	1	25,00	3	75,00
Información y comunicaciones	1	50,00	1	50,00
Actividades profesionales, científicas y técnicas	0	0,00	2	100,00
Actividades administrativas y servicios auxiliares	4	66,67	2	33,33
Administración pública y defensa; seguridad social obligatoria	1	100,00	0	0,00
Actividades sanitarias y de servicios sociales	2	100,00	0	0,00
Actividades artísticas, recreativas y de entretenimiento	1	100,00	0	0,00

Resultados por promotores				
	Con avenencia		Sin avenencia	
	Nº	%	Nº	%
Empresa	3	75,00	1	25,00
Representantes unitarios	10	50,00	10	50,00

CCOO	6	66,67	3	33,33
UGT	8	61,54	5	38,46
CCOO y UGT	2	50,00	2	50,00
Otros sindicatos o grupos de sindicatos	1	50,00	1	50,00

Resultados por motivaciones				
	Con avenencia		Sin avenencia	
	Nº	%	Nº	%
Negociación de Convenio	3	60,00	2	40,00
Aplicación e interpretación de convenios	10	45,45	12	54,55
Aplicación e interpretación de normas	4	80,00	1	20,00
Modificación de Condiciones de Trabajo	0	0,00	3	100,00
Acuerdo SERCLA	2	66,67	1	33,33
Impago de salarios	11	78,57	3	21,43

Resultados por ámbito privado/público				
	Con avenencia		Sin avenencia	
	Nº	%	Nº	%
Público	5	50,00	5	50,00
Privado	25	59,52	17	40,48

Expedientes previos a huelga: concluidos con avenencia			
Nº	Empresas	Trabajadores	Horas de trabajo recuperadas
8	8	847	20.152

Arbitrajes realizados		
Nº	Empresas	Trabajadores
-	-	-

Evolución mensual resultados				
	Con avenencia		Sin avenencia	
	Nº	%	Nº	%
Enero	8	100,00	0	
Febrero	4	66,67	2	33,33
Marzo	6	46,15	7	53,85
Abril	6	60,00	4	40,00
Mayo	3	27,27	8	72,73
Junio	3	75,00	1	25,00

**Ámbito: Huelva**
**Expedientes presentados**

Ámbito personal de afectación		
Expedientes presentados	Empresas afectadas	Trabajadores afectados
34	1.731	23.776

Ámbito territorial			
	Expedientes	Empresas	Trabajadores
Local	19	19	1.418
Comarcal	2	2	380
Provincial	13	1.710	21.978

Ámbito funcional			
	Expedientes	Empresas	Trabajadores
Empresa	31	31	2.276
Sector	3	1.700	21.500

Secuencia temporal de presentación			
	Expedientes	Empresas	Trabajadores
enero	6	6	606
febrero	8	357	5.767
marzo	12	461	5.241
abril	2	901	12.007
mayo	4	4	20
junio	2	2	135

Ámbito Temporal	2009	2010	2011
enero	6	8	6
febrero	6	7	8
marzo	8	15	12
abril	8	13	2
mayo	14	4	4
junio	13	5	2
<b>Total</b>	<b>55</b>	<b>52</b>	<b>34</b>

Modalidades procedimentales			
	Expedientes	Empresas	Trabajadores
Previos a la vía judicial	26	925	13.921
Previos a convocatorias de huelga	4	4	122
Otros	4	802	9.733

Sectores afectados			
	Expedientes	Empresas	Trabajadores
Industria manufacturera	4	4	385
Suministro de agua, actividades de saneamiento, gestión de residuos y descontaminación	2	2	164
Construcción	2	2	34

Comercio al por mayor y al por menor; reparación de vehículos de motor y motocicletas	5	803	9.590
Transporte y almacenamiento	2	2	82
Hostelería	4	903	12.235
Información y comunicaciones	1	1	13
Actividades administrativas y servicios auxiliares	6	6	413
Administración pública y defensa; seguridad social obligatoria	5	5	523
Actividades sanitarias y de servicios sociales	2	2	300
Actividades artísticas, recreativas y de entretenimiento	1	1	37

Promotores			
	Expedientes	Empresas	Trabajadores
Representantes unitarios	16	16	1.121
CCOO	10	10	942
UGT	7	1.704	21.708
Otros sindicatos o grupos de sindicatos	1	1	5

Motivación			
	Expedientes	Empresas	Trabajadores
Negociación de Convenio	5	803	9.867
Aplicación e interpretación de convenios	15	914	13.410
Aplicación e interpretación de normas	3	3	221
Modificación de Condiciones de Trabajo	1	1	34
Despidos colectivos y plurales	2	2	40
Impago de salarios	8	8	204

Ámbito privado/público			
	Expedientes	Empresas	Trabajadores
Privado	22	1.719	22.830
Público	12	12	946

### Tramitación de expedientes

Estado de los expedientes			
	Expedientes	Empresas	Trabajadores
Tramitaciones no efectivas (C.C.M.)	6	6	395
Tramitaciones efectivas (C.C.M.)	28	1.725	23.381

Tramitaciones no efectivas			
	Expedientes	Empresas	Trabajadores
Desistido: petición de la parte actora	1	1	7
Intentado sin efecto	5	5	388

**Resultados obtenidos**

Tramitaciones efectivas						
	Expedientes		Empresas		Trabajadores	
	Nº	%	Nº	%	Nº	%
Concluido con avenencia	20	71,43	818	47,42	10.307	44,08
Concluido sin avenencia	8	28,57	907	52,58	13.074	55,92

Resultados por ámbito territorial				
	Con avenencia		Sin avenencia	
	Nº	%	Nº	%
Local	12	70,59	5	29,41
Comarcal	0	0,00	1	100,00
Provincial	8	80,00	2	20,00

Resultados por ámbito funcional				
	Con avenencia		Sin avenencia	
	Nº	%	Nº	%
Empresa	18	72,00	7	28,00
Sector	2	66,67	1	33,33

Resultados por procedimientos				
	Con avenencia		Sin avenencia	
	Nº	%	Nº	%
Previos a la vía judicial	16	72,73	6	27,27
Previos a convocatorias de huelga	2	66,67	1	33,33
Otros	2	66,67	1	33,33

Resultados por sectores				
	Con avenencia		Sin avenencia	
	Nº	%	Nº	%
Industria manufacturera	2	50,00	2	50,00
Suministro de agua, actividades de saneamiento, gestión de residuos y descontaminación	0	0,00	1	100,00
Construcción	1	100,00	0	0,00
Comercio al por mayor y al por menor; reparación de vehículos de motor y motocicletas	5	100,00	0	0,00
Transporte y almacenamiento	1	50,00	1	50,00
Hostelería	2	50,00	2	50,00
Actividades administrativas y servicios auxiliares	3	75,00	1	25,00
Administración pública y defensa; seguridad social obligatoria	4	100,00	0	0,00
Actividades sanitarias y de servicios sociales	1	50,00	1	50,00
Actividades artísticas, recreativas y de entretenimiento	1	100,00	0	0,00

Resultados por promotores				
	Con avenencia		Sin avenencia	
	Nº	%	Nº	%
Representantes unitarios	9	75,00	3	25,00
CCOO	5	62,50	3	37,50

UGT	5	71,43	2	28,57
Otros sindicatos o grupos de sindicatos	1	100,00	0	0,00

Resultados por motivaciones				
	Con avenencia		Sin avenencia	
	Nº	%	Nº	%
Negociación de Convenio	3	100,00	0	0,00
Aplicación e interpretación de convenios	8	53,33	7	46,67
Aplicación e interpretación de normas	1	50,00	1	50,00
Despidos colectivos y plurales	1	100,00	0	0,00
Impago de salarios	7	100,00	0	0,00

Resultados por ámbito privado/público				
	Con avenencia		Sin avenencia	
	Nº	%	Nº	%
Público	7	87,50	1	12,50
Privado	13	65,00	7	35,00

Expedientes previos a huelga: concluidos con avenencia			
Nº	Empresas	Trabajadores	Horas de trabajo recuperadas
2	2	32	768

Arbitrajes realizados		
Nº	Empresas	Trabajadores
-	-	-

Evolución mensual resultados				
	Con avenencia		Sin avenencia	
	Nº	%	Nº	%
Enero	2	50,00	2	50,00
Febrero	4	57,14	3	42,86
Marzo	9	90,00	1	10,00
Abril	0		1	100,00
Mayo	4	100,00	0	
Junio	1	50,00	1	50,00



**Ámbito: Jaén**
**Expedientes presentados**

Ámbito personal de afectación		
Expedientes presentados	Empresas afectadas	Trabajadores afectados
27	76	3.730

Ámbito territorial			
	Expedientes	Empresas	Trabajadores
Local	10	10	565
Comarcal	6	6	467
Provincial	11	60	2.698

Ámbito funcional			
	Expedientes	Empresas	Trabajadores
Empresa	26	26	2.230
Sector	1	50	1.500

Secuencia temporal de presentación			
	Expedientes	Empresas	Trabajadores
enero	4	4	29
febrero	4	53	1.929
marzo	9	9	1.146
abril	2	2	68
mayo	4	4	266
junio	4	4	292

Ámbito Temporal	2009	2010	2011
enero	10	6	4
febrero	5	5	4
marzo	5	11	9
abril	5	4	2
mayo	5	8	4
junio	1	3	4
<b>Total</b>	<b>31</b>	<b>37</b>	<b>27</b>

Modalidades procedimentales			
	Expedientes	Empresas	Trabajadores
Previos a la vía judicial	22	71	3.174
Previos a convocatorias de huelga	4	4	539
Otros	1	1	17

Sectores afectados			
	Expedientes	Empresas	Trabajadores
Industria manufacturera	5	5	239
Suministro de agua, actividades de saneamiento, gestión de residuos y descontaminación	3	52	1.837
Construcción	2	2	56

Comercio al por mayor y al por menor; reparación de vehículos de motor y motocicletas	2	2	407
Transporte y almacenamiento	3	3	368
Hostelería	3	3	138
Actividades administrativas y servicios auxiliares	2	2	15
Administración pública y defensa; seguridad social obligatoria	6	6	585
Otros servicios	1	1	85

Promotores			
	Expedientes	Empresas	Trabajadores
Empresa	4	4	305
Representantes unitarios	10	10	702
CCOO	7	56	1.980
UGT	5	5	709
CCOO y UGT	1	1	34

Motivación			
	Expedientes	Empresas	Trabajadores
Negociación de Convenio	1	1	210
Aplicación e interpretación de convenios	15	64	2.300
Aplicación e interpretación de normas	5	5	777
Modificación de Condiciones de Trabajo	2	2	105
Acuerdo SERCLA	2	2	309
Impago de salarios	2	2	29

Ámbito privado/público			
	Expedientes	Empresas	Trabajadores
Privado	20	69	2.935
Público	7	7	795

### Tramitación de expedientes

Estado de los expedientes			
	Expedientes	Empresas	Trabajadores
Tramitaciones no efectivas (C.C.M.)	2	2	408
Tramitaciones efectivas (C.C.M.)	25	74	3.322

Tramitaciones no efectivas			
	Expedientes	Empresas	Trabajadores
Desistido: petición de la parte actora	2	2	408

### Resultados obtenidos

Tramitaciones efectivas						
	Expedientes		Empresas		Trabajadores	
	Nº	%	Nº	%	Nº	%
Concluido con avenencia	14	56,00	14	18,92	1.335	40,19
Concluido sin avenencia	11	44,00	60	81,08	1.987	59,81

Resultados por ámbito territorial				
	Con avenencia		Sin avenencia	
	Nº	%	Nº	%
Local	7	77,78	2	22,22
Comarcal	3	50,00	3	50,00
Provincial	4	40,00	6	60,00

Resultados por ámbito funcional				
	Con avenencia		Sin avenencia	
	Nº	%	Nº	%
Empresa	14	58,33	10	41,67
Sector	0	0,00	1	100,00

Resultados por procedimientos				
	Con avenencia		Sin avenencia	
	Nº	%	Nº	%
Previos a la vía judicial	9	45,00	11	55,00
Previos a convocatorias de huelga	4	100,00	0	0,00
Otros	1	100,00	0	0,00

Resultados por sectores				
	Con avenencia		Sin avenencia	
	Nº	%	Nº	%
Industria manufacturera	3	60,00	2	40,00
Suministro de agua, actividades de saneamiento, gestión de residuos y descontaminación	1	33,33	2	66,67
Construcción	1	50,00	1	50,00
Comercio al por mayor y al por menor; reparación de vehículos de motor y motocicletas	1	100,00	0	0,00
Transporte y almacenamiento	2	66,67	1	33,33
Hostelería	2	66,67	1	33,33
Actividades administrativas y servicios auxiliares	0	0,00	1	100,00
Administración pública y defensa; seguridad social obligatoria	3	50,00	3	50,00
Otros servicios	1	100,00	0	0,00

Resultados por promotores				
	Con avenencia		Sin avenencia	
	Nº	%	Nº	%
Empresa	3	75,00	1	25,00
Representantes unitarios	6	66,67	3	33,33
CCOO	2	28,57	5	71,43
UGT	3	75,00	1	25,00
CCOO y UGT	0	0,00	1	100,00

Resultados por motivaciones				
	Con avenencia		Sin avenencia	
	Nº	%	Nº	%
Negociación de Convenio	1	100,00	0	0,00
Aplicación e interpretación de convenios	6	42,86	8	57,14
Aplicación e interpretación de normas	3	75,00	1	25,00

Modificación de Condiciones de Trabajo	1	50,00	1	50,00
Acuerdo SERCLA	1	50,00	1	50,00
Impago de salarios	2	100,00	0	0,00

Resultados por ámbito privado/público				
	Con avenencia		Sin avenencia	
	Nº	%	Nº	%
Público	4	57,14	3	42,86
Privado	10	55,56	8	44,44

Expedientes previos a huelga: concluidos con avenencia			
Nº	Empresas	Trabajadores	Horas de trabajo recuperadas
4	4	539	8.136

Arbitrajes realizados		
Nº	Empresas	Trabajadores
-	-	-

Evolución mensual resultados				
	Con avenencia		Sin avenencia	
	Nº	%	Nº	%
Enero	2	50,00	2	50,00
Febrero	2	50,00	2	50,00
Marzo	3	37,50	5	62,50
Abril	1	100,00	0	
Mayo	3	75,00	1	25,00
Junio	3	75,00	1	25,00

**Ámbito: Málaga**
**Expedientes presentados**

Ámbito personal de afectación		
Expedientes presentados	Empresas afectadas	Trabajadores afectados
101	604	37.537

Ámbito territorial			
	Expedientes	Empresas	Trabajadores
Local	59	63	5.731
Provincial	41	540	31.686
Interprovincial	1	1	120

Ámbito funcional			
	Expedientes	Empresas	Trabajadores
Empresa	99	104	17.537
Sector	2	500	20.000

Secuencia temporal de presentación			
	Expedientes	Empresas	Trabajadores
enero	8	9	1.136
febrero	16	515	21.352
marzo	12	12	1.156
abril	28	28	7.749
mayo	25	26	4.670
junio	12	14	1.474

Ámbito Temporal	2009	2010	2011
enero	12	31	8
febrero	18	34	16
marzo	17	19	12
abril	7	16	28
mayo	21	24	25
junio	11	28	12
<b>Total</b>	<b>86</b>	<b>152</b>	<b>101</b>

Modalidades procedimentales			
	Expedientes	Empresas	Trabajadores
Previos a la vía judicial	77	578	33.646
Previos a convocatorias de huelga	24	26	3.891

Sectores afectados			
	Expedientes	Empresas	Trabajadores
Industria manufacturera	13	14	3.002
Suministro de agua, actividades de saneamiento, gestión de residuos y descontaminación	11	12	2.427
Construcción	2	2	18
Comercio al por mayor y al por menor; reparación de vehículos de motor y motocicletas	10	10	1.990

Transporte y almacenamiento	11	11	4.211
Hostelería	19	20	1.650
Información y comunicaciones	2	2	785
Actividades profesionales, científicas y técnicas	3	3	177
Actividades administrativas y servicios auxiliares	15	515	22.043
Administración pública y defensa; seguridad social obligatoria	5	5	253
Educación	1	1	20
Actividades sanitarias y de servicios sociales	3	3	451
Actividades artísticas, recreativas y de entretenimiento	5	5	160
Otros servicios	1	1	350

Promotores			
	Expedientes	Empresas	Trabajadores
Empresa	2	2	125
Representantes unitarios	11	12	1.569
CCOO	23	274	11.657
UGT	41	42	10.469
CCOO y UGT	2	251	10.095
Otros sindicatos o grupos de sindicatos	13	13	1527
Representantes unitarios y sindicatos	9	10	2095

Motivación			
	Expedientes	Empresas	Trabajadores
Negociación de Convenio	2	251	10.102
Aplicación e interpretación de convenios	51	302	19.321
Aplicación e interpretación de normas	29	32	6.694
Modificación de Condiciones de Trabajo	7	7	656
Despidos colectivos y plurales	1	1	23
Acuerdo SERCLA	2	2	206
Impago de salarios	9	9	535

Ámbito privado/público			
	Expedientes	Empresas	Trabajadores
Privado	96	599	37.084
Público	5	5	453

### Tramitación de expedientes

Estado de los expedientes			
	Expedientes	Empresas	Trabajadores
En tramitación (C.C.M.)	4	4	226
Tramitaciones no efectivas (C.C.M.)	34	35	4.935
Tramitaciones efectivas (C.C.M.)	63	565	32.376

Tramitaciones no efectivas			
	Expedientes	Empresas	Trabajadores
Desistido: incomparecencia de la parte actora	6	6	695
Desistido: petición de la parte actora	5	5	404
Intentado sin efecto	23	24	3.836

**Resultados obtenidos**

Tramitaciones efectivas						
	Expedientes		Empresas		Trabajadores	
	Nº	%	Nº	%	Nº	%
Concluido con avenencia	29	46,03	30	5,31	4.904	15,15
Concluido sin avenencia	34	53,97	535	94,69	27.472	84,85

Resultados por ámbito territorial				
	Con avenencia		Sin avenencia	
	Nº	%	Nº	%
Local	20	52,63	18	47,37
Provincial	9	36,00	16	64,00

Resultados por ámbito funcional				
	Con avenencia		Sin avenencia	
	Nº	%	Nº	%
Empresa	29	47,54	32	52,46
Sector	0	0,00	2	100,00

Resultados por procedimientos				
	Con avenencia		Sin avenencia	
	Nº	%	Nº	%
Previos a la vía judicial	13	29,55	31	70,45
Previos a convocatorias de huelga	16	84,21	3	15,79

Resultados por sectores				
	Con avenencia		Sin avenencia	
	Nº	%	Nº	%
Industria manufacturera	5	50,00	5	50,00
Suministro de agua, actividades de saneamiento, gestión de residuos y descontaminación	2	22,22	7	77,78
Construcción	0	0,00	2	100,00
Comercio al por mayor y al por menor; reparación de vehículos de motor y motocicletas	2	33,33	4	66,67
Transporte y almacenamiento	2	40,00	3	60,00
Hostelería	6	85,71	1	14,29
Información y comunicaciones	0	0,00	1	100,00
Actividades profesionales, científicas y técnicas	1	100,00	0	0,00
Actividades administrativas y servicios auxiliares	6	50,00	6	50,00
Administración pública y defensa; seguridad social obligatoria	1	25,00	3	75,00
Actividades sanitarias y de servicios sociales	1	100,00	0	0,00
Actividades artísticas, recreativas y de entretenimiento	3	75,00	1	25,00
Otros servicios	0	0,00	1	100,00

Resultados por promotores				
	Con avenencia		Sin avenencia	
	Nº	%	Nº	%
Representantes unitarios	4	50,00	4	50,00
CCOO	9	56,25	7	43,75
UGT	10	47,62	11	52,38
CCOO y UGT	1	50,00	1	50,00
Otros sindicatos o grupos de sindicatos	2	25,00	6	75,00
Representantes unitarios y sindicatos	3	37,50	5	62,50

Resultados por motivaciones				
	Con avenencia		Sin avenencia	
	Nº	%	Nº	%
Negociación de Convenio	1	50,00	1	50,00
Aplicación e interpretación de convenios	14	42,42	19	57,58
Aplicación e interpretación de normas	6	40,00	9	60,00
Modificación de Condiciones de Trabajo	2	33,33	4	66,67
Acuerdo SERCLA	1	50,00	1	50,00
Impago de salarios	5	100,00	0	0,00

Resultados por ámbito privado/público				
	Con avenencia		Sin avenencia	
	Nº	%	Nº	%
Público	0	0,00	4	100,00
Privado	29	49,15	30	50,85

Expedientes previos a huelga: concluidos con avenencia			
Nº	Empresas	Trabajadores	Horas de trabajo recuperadas
16	16	2.537	46.216

Arbitrajes realizados		
Nº	Empresas	Trabajadores
-	-	-

Evolución mensual resultados				
	Con avenencia		Sin avenencia	
	Nº	%	Nº	%
Enero	3	50,00	3	50,00
Febrero	2	20,00	8	80,00
Marzo	2	40,00	3	60,00
Abril	10	52,63	9	47,37
Mayo	10	52,63	9	47,37
Junio	2	50,00	2	50,00



**Ámbito: Sevilla**
**Expedientes presentados**

Ámbito personal de afectación		
Expedientes presentados	Empresas afectadas	Trabajadores afectados
88	97	16.936

Ámbito territorial			
	Expedientes	Empresas	Trabajadores
Local	57	62	13.441
Comarcal	1	1	380
Provincial	30	34	3.115

Ámbito funcional			
	Expedientes	Empresas	Trabajadores
Empresa	88	97	16.936

Secuencia temporal de presentación			
	Expedientes	Empresas	Trabajadores
enero	20	21	4.937
febrero	23	26	4.354
marzo	18	18	2.239
abril	10	10	1.998
mayo	9	14	2.207
junio	8	8	1.201

Ámbito Temporal	2009	2010	2011
enero	8	19	20
febrero	18	21	23
marzo	24	15	18
abril	15	15	10
mayo	21	19	9
junio	17	21	8
<b>Total</b>	<b>103</b>	<b>110</b>	<b>88</b>

Modalidades procedimentales			
	Expedientes	Empresas	Trabajadores
Previos a la vía judicial	62	69	11.581
Previos a convocatorias de huelga	23	25	5.241
Otros	3	3	114

Sectores afectados			
	Expedientes	Empresas	Trabajadores
Agricultura, ganadería, silvicultura y pesca	1	1	380
Industria manufacturera	17	20	1.357
Suministro de energía eléctrica, gas, vapor y aire acondicionado	2	2	67
Suministro de agua, actividades de saneamiento, gestión de residuos y descontaminación	1	1	1.425

Construcción	3	3	213
Comercio al por mayor y al por menor; reparación de vehículos de motor y motocicletas	11	12	2.193
Transporte y almacenamiento	12	12	1.625
Hostelería	3	3	178
Información y comunicaciones	4	4	892
Actividades inmobiliarias	1	1	36
Actividades administrativas y servicios auxiliares	13	17	817
Administración pública y defensa; seguridad social obligatoria	15	15	6.493
Actividades sanitarias y de servicios sociales	3	3	1.185
Actividades artísticas, recreativas y de entretenimiento	1	1	25
Otros servicios	1	2	50

Promotores			
	Expedientes	Empresas	Trabajadores
Empresa	2	2	96
Representantes unitarios	22	22	4.971
CCOO	19	19	2.642
UGT	25	31	2.625
CCOO y UGT	1	1	61
Otros sindicatos o grupos de sindicatos	10	11	6345
Representantes unitarios y sindicatos	9	11	196

Motivación			
	Expedientes	Empresas	Trabajadores
Negociación de Convenio	5	5	764
Aplicación e interpretación de convenios	45	48	11.843
Aplicación e interpretación de normas	14	18	1.407
Modificación de Condiciones de Trabajo	8	10	335
Despidos colectivos y plurales	3	3	846
Acuerdo SERCLA	1	1	34
Impago de salarios	12	12	1.707

Ámbito privado/público			
	Expedientes	Empresas	Trabajadores
Privado	69	78	7.389
Público	19	19	9.547

### Tramitación de expedientes

Estado de los expedientes			
	Expedientes	Empresas	Trabajadores
En tramitación (C.C.M.)	5	5	721
Tramitaciones no efectivas (C.C.M.)	17	20	1.270
Tramitaciones efectivas (C.C.M.)	66	72	14.945

Tramitaciones no efectivas			
	Expedientes	Empresas	Trabajadores
Archivado por falta de subsanación	1	1	1
Archivado por incumplimiento de plazos	1	1	86
Desistido: incomparecencia de la parte actora	2	2	700

Desistido: petición de la parte actora	4	4	9
Intentado sin efecto	9	12	474

### Resultados obtenidos

Tramitaciones efectivas						
	Expedientes		Empresas		Trabajadores	
	Nº	%	Nº	%	Nº	%
Concluido con avenencia	24	36,36	25	34,72	5.768	38,59
Concluido sin avenencia	42	63,64	47	65,28	9.177	61,41

Resultados por ámbito territorial				
	Con avenencia		Sin avenencia	
	Nº	%	Nº	%
Local	19	45,24	23	54,76
Comarcal	1	100,00	0	0,00
Provincial	4	17,39	19	82,61

Resultados por ámbito funcional				
	Con avenencia		Sin avenencia	
	Nº	%	Nº	%
Empresa	24	36,36	42	63,64

Resultados por procedimientos				
	Con avenencia		Sin avenencia	
	Nº	%	Nº	%
Previos a la vía judicial	11	25,58	32	74,42
Previos a convocatorias de huelga	10	50,00	10	50,00
Otros	3	100,00	0	0,00

Resultados por sectores				
	Con avenencia		Sin avenencia	
	Nº	%	Nº	%
Agricultura, ganadería, silvicultura y pesca	1	100,00	0	0,00
Industria manufacturera	6	42,86	8	57,14
Suministro de energía eléctrica, gas, vapor y aire acondicionado	1	50,00	1	50,00
Suministro de agua, actividades de saneamiento, gestión de residuos y descontaminación	1	100,00	0	0,00
Construcción	1	50,00	1	50,00
Comercio al por mayor y al por menor; reparación de vehículos de motor y motocicletas	3	42,86	4	57,14
Transporte y almacenamiento	3	33,33	6	66,67
Hostelería	2	100,00	0	0,00
Información y comunicaciones	1	33,33	2	66,67
Actividades inmobiliarias	0	0,00	1	100,00
Actividades administrativas y servicios auxiliares	1	14,29	6	85,71
Administración pública y defensa; seguridad social obligatoria	4	33,33	8	66,67
Actividades sanitarias y de servicios sociales	0	0,00	3	100,00
Actividades artísticas, recreativas y de entretenimiento	0	0,00	1	100,00
Otros servicios	0	0,00	1	100,00

Resultados por promotores				
	Con avenencia		Sin avenencia	
	Nº	%	Nº	%
Empresa	1	50,00	1	50,00
Representantes unitarios	6	40,00	9	60,00
CCOO	8	50,00	8	50,00
UGT	4	25,00	12	75,00
CCOO y UGT	0	0,00	1	100,00
Otros sindicatos o grupos de sindicatos	3	33,33	6	66,67
Representantes unitarios y sindicatos	2	28,57	5	71,43

Resultados por motivaciones				
	Con avenencia		Sin avenencia	
	Nº	%	Nº	%
Negociación de Convenio	2	66,67	1	33,33
Aplicación e interpretación de convenios	9	27,27	24	72,73
Aplicación e interpretación de normas	4	44,44	5	55,56
Modificación de Condiciones de Trabajo	2	28,57	5	71,43
Despidos colectivos y plurales	1	33,33	2	66,67
Acuerdo SERCLA	0	0,00	1	100,00
Impago de salarios	6	60,00	4	40,00

Resultados por ámbito privado/público				
	Con avenencia		Sin avenencia	
	Nº	%	Nº	%
Público	4	26,67	11	73,33
Privado	20	39,22	31	60,78

Expedientes previos a huelga: concluidos con avenencia			
Nº	Empresas	Trabajadores	Horas de trabajo recuperadas
10	10	4.225	107.848

Arbitrajes realizados		
Nº	Empresas	Trabajadores
-	-	-

Evolución mensual resultados				
	Con avenencia		Sin avenencia	
	Nº	%	Nº	%
Enero	4	26,67	11	73,33
Febrero	6	33,33	12	66,67
Marzo	6	37,50	10	62,50
Abril	4	50,00	4	50,00
Mayo	2	33,33	4	66,67
Junio	2	66,67	1	33,33

**Ámbito: Interprovincial**
**Expedientes presentados**

Ámbito personal de afectación		
Expedientes presentados	Empresas afectadas	Trabajadores afectados
15	30	9.466

Ámbito territorial			
	Expedientes	Empresas	Trabajadores
Interprovincial	15	30	9.466

Ámbito funcional			
	Expedientes	Empresas	Trabajadores
Empresa	13	14	8.366
Sector	2	16	1.100

Secuencia temporal de presentación			
	Expedientes	Empresas	Trabajadores
enero	1	1	600
febrero	2	2	1.100
marzo	5	6	2.948
abril	1	1	2.500
mayo	3	17	1.104
junio	3	3	1.214

Ámbito Temporal	2009	2010	2011
enero	1	3	1
febrero	3	4	2
marzo	4	7	5
abril	1	2	1
mayo	1	1	3
junio	3	3	3
<b>Total</b>	<b>13</b>	<b>20</b>	<b>15</b>

Modalidades procedimentales			
	Expedientes	Empresas	Trabajadores
Previos a la vía judicial	12	26	7.262
Previos a convocatorias de huelga	2	3	1.404
Otros	1	1	800

Sectores afectados			
	Expedientes	Empresas	Trabajadores
Agricultura, ganadería, silvicultura y pesca	1	15	300
Industria manufacturera	1	1	404
Transporte y almacenamiento	3	3	612
Administración pública y defensa; seguridad social obligatoria	8	9	6.750
Educación	1	1	800
Otros servicios	1	1	600

Promotores			
	Expedientes	Empresas	Trabajadores
Representantes unitarios	2	2	1.540
CCOO	5	20	2.614
UGT	4	4	2.200
Otros sindicatos o grupos de sindicatos	4	4	3.112

Motivación			
	Expedientes	Empresas	Trabajadores
Negociación de Convenio	2	3	1.800
Aplicación e interpretación de convenios	10	24	6.352
Aplicación e interpretación de normas	2	2	910
Despidos colectivos y plurales	1	1	404

Ámbito privado/público			
	Expedientes	Empresas	Trabajadores
Privado	7	22	2.916
Público	8	8	6.550

### Tramitación de expedientes

Estado de los expedientes			
	Expedientes	Empresas	Trabajadores
En tramitación (C.C.M.)	3	3	1.214
Tramitaciones no efectivas (C.C.M.)	3	3	3.204
Tramitaciones efectivas (C.C.M.)	9	24	5.048

Tramitaciones no efectivas			
	Expedientes	Empresas	Trabajadores
No competencia SERCLA	1	1	404
Intentado sin efecto	2	2	2.800

### Resultados obtenidos

Tramitaciones efectivas						
	Expedientes		Empresas		Trabajadores	
	Nº	%	Nº	%	Nº	%
Concluido con avenencia	1	11,11	1	4,17	800	15,85
Concluido sin avenencia	8	88,89	23	95,83	4.248	84,15

Resultados por ámbito territorial				
	Con avenencia		Sin avenencia	
	Nº	%	Nº	%
Interprovincial	1	11,11	8	88,89

Resultados por ámbito funcional				
	Con avenencia		Sin avenencia	
	Nº	%	Nº	%
Empresa	0	0,00	7	100,00
Sector	1	50,00	1	50,00

Resultados por procedimientos				
	Con avenencia		Sin avenencia	
	Nº	%	Nº	%
Previos a la vía judicial	0	0,00	7	100,00
Previos a convocatorias de huelga	0	0,00	1	100,00
Otros	1	100,00	0	0,00

Resultados por sectores				
	Con avenencia		Sin avenencia	
	Nº	%	Nº	%
Agricultura, ganadería, silvicultura y pesca	0	0,00	1	100,00
Transporte y almacenamiento	0	0,00	2	100,00
Administración pública y defensa; seguridad social obligatoria	0	0,00	4	100,00
Educación	1	100,00	0	0,00
Otros servicios	0	0,00	1	100,00

Resultados por promotores				
	Con avenencia		Sin avenencia	
	Nº	%	Nº	%
Representantes unitarios	0	0,00	2	100,00
CCOO	0	0,00	2	100,00
UGT	1	33,33	2	66,67
Otros sindicatos o grupos de sindicatos	0	0,00	2	100,00

Resultados por motivaciones				
	Con avenencia		Sin avenencia	
	Nº	%	Nº	%
Negociación de Convenio	1	50,00	1	50,00
Aplicación e interpretación de convenios	0	0,00	7	100,00

Resultados por ámbito privado/público				
	Con avenencia		Sin avenencia	
	Nº	%	Nº	%
Público	1	25,00	3	75,00
Privado	0	0,00	5	100,00

Expedientes previos a huelga: concluidos con avenencia			
Nº	Empresas	Trabajadores	Horas de trabajo recuperadas
0			

Arbitrajes realizados		
Nº	Empresas	Trabajadores
-	-	-

Evolución mensual resultados				
	Con avenencia		Sin avenencia	
	Nº	%	Nº	%
Enero	0		1	100,00

Febrero	1	100,00	0	
Marzo	0		5	100,00
Abril	0		0	
Mayo	0		2	100,00
Junio	0		0	



**Ámbito: Andalucía**
**Expedientes presentados**

Ámbito personal de afectación		
Expedientes presentados	Empresas afectadas	Trabajadores afectados
534	31.714	250.497

Ámbito territorial			
	Expedientes	Empresas	Trabajadores
Local	323	401	41.299
Comarcal	18	18	4.905
Provincial	177	31.264	194.707
Interprovincial	16	31	9.586

Ámbito funcional			
	Expedientes	Empresas	Trabajadores
Empresa	508	556	78.183
Sector	26	31.158	172.314

Secuencia temporal de presentación			
	Expedientes	Empresas	Trabajadores
enero	83	87	12.240
febrero	83	983	37.596
marzo	115	17.429	74.712
abril	90	6.866	47.394
mayo	98	4.324	59.652
junio	65	2.025	18.903

Ámbito Temporal	2009	2010	2011
enero	61	110	83
febrero	91	112	83
marzo	112	125	115
abril	76	97	90
mayo	87	96	98
junio	75	91	65
<b>Total</b>	<b>502</b>	<b>631</b>	<b>534</b>

Modalidades procedimentales			
	Expedientes	Empresas	Trabajadores
Previos a la vía judicial	336	23.166	187.857
Previos a convocatorias de huelga	151	256	22.925
Otros	47	8.292	39.715

Sectores afectados			
	Expedientes	Empresas	Trabajadores
Agricultura, ganadería, silvicultura y pesca	11	28	1.475
Industrias extractivas	1	1	19
Industria manufacturera	112	5.074	49.829

Suministro de energía eléctrica, gas, vapor y aire acondicionado	5	5	122
Suministro de agua, actividades de saneamiento, gestión de residuos y descontaminación	42	93	8.868
Construcción	24	1.273	23.085
Comercio al por mayor y al por menor; reparación de vehículos de motor y motocicletas	40	17.838	60.734
Transporte y almacenamiento	61	63	11.961
Hostelería	43	5.942	33.108
Información y comunicaciones	13	13	2.103
Actividades financieras y de seguros	1	1	5
Actividades inmobiliarias	1	1	36
Actividades profesionales, científicas y técnicas	5	526	2.726
Actividades administrativas y servicios auxiliares	79	756	30.567
Administración pública y defensa; seguridad social obligatoria	48	49	18.311
Educación	3	3	881
Actividades sanitarias y de servicios sociales	23	24	3.879
Actividades artísticas, recreativas y de entretenimiento	12	12	299
Otros servicios	10	12	2.489

Promotores			
	Expedientes	Empresas	Trabajadores
Empresa	24	24	1.400
Conjunto (Empresa y Trabajadores)	2	5.501	15.300
Representantes unitarios	141	151	19.132
CCOO	126	1.250	32.044
UGT	142	1.849	47.476
CCOO y UGT	24	22859	119047
Otros sindicatos o grupos de sindicatos	51	53	12813
Representantes unitarios y sindicatos	24	27	3285

Motivación			
	Expedientes	Empresas	Trabajadores
Negociación de Convenio	46	3.182	38.077
Aplicación e interpretación de convenios	286	28.270	186.793
Aplicación e interpretación de normas	73	80	13.154
Modificación de Condiciones de Trabajo	34	37	2.031
Despidos colectivos y plurales	17	67	2.749
Servicios de seguridad y mantenimiento	1	1	48
Acuerdo SERCLA	13	13	1.550
Impago de salarios	64	64	6.095

Ámbito privado/público			
	Expedientes	Empresas	Trabajadores
Privado	435	31.607	222.652
Público	99	107	27.845

## Tramitación de expedientes

Estado de los expedientes			
	Expedientes	Empresas	Trabajadores
En tramitación (C.C.M.)	34	5.932	26.239
Tramitaciones no efectivas (C.C.M.)	120	1.607	30.963
Tramitaciones efectivas (C.C.M.)	379	18.675	178.295
Arbitrajes concluidos	1	5.500	15.000

Tramitaciones no efectivas			
	Expedientes	Empresas	Trabajadores
Archivado por falta de subsanación	1	1	1
Archivado por incumplimiento de plazos	1	1	86
Desistido: incomparecencia de la parte actora	10	11	1.613
Desistido: petición de la parte actora	26	1.402	12.693
Desistimiento por desconvocatoria de huelga	2	2	252
No competencia SERCLA	1	1	404
Intentado sin efecto	79	189	15.914

## Resultados obtenidos

Tramitaciones efectivas						
	Expedientes		Empresas		Trabajadores	
	Nº	%	Nº	%	Nº	%
Concluido con avenencia	191	50,40	9.895	52,99	78.317	43,93
Concluido sin avenencia	188	49,60	8.780	47,01	99.978	56,07

Resultados por ámbito territorial				
	Con avenencia		Sin avenencia	
	Nº	%	Nº	%
Local	126	54,31	106	45,69
Comarcal	7	46,67	8	53,33
Provincial	57	46,34	66	53,66
Interprovincial	1	11,11	8	88,89

Resultados por ámbito funcional				
	Con avenencia		Sin avenencia	
	Nº	%	Nº	%
Empresa	183	50,69	178	49,31
Sector	8	44,44	10	55,56

Resultados por procedimientos				
	Con avenencia		Sin avenencia	
	Nº	%	Nº	%
Previos a la vía judicial	91	40,63	133	59,38
Previos a convocatorias de huelga	75	64,10	42	35,90
Otros	25	65,79	13	34,21

Resultados por sectores				
	Con avenencia		Sin avenencia	
	Nº	%	Nº	%
Agricultura, ganadería, silvicultura y pesca	2	33,33	4	66,67
Industria manufacturera	45	55,56	36	44,44
Suministro de energía eléctrica, gas, vapor y aire acondicionado	2	50,00	2	50,00
Suministro de agua, actividades de saneamiento, gestión de residuos y descontaminación	11	36,67	19	63,33
Construcción	13	61,90	8	38,10
Comercio al por mayor y al por menor; reparación de vehículos de motor y motocicletas	16	57,14	12	42,86
Transporte y almacenamiento	20	43,48	26	56,52
Hostelería	17	65,38	9	34,62
Información y comunicaciones	2	28,57	5	71,43
Actividades inmobiliarias	0	0,00	1	100,00
Actividades profesionales, científicas y técnicas	1	33,33	2	66,67
Actividades administrativas y servicios auxiliares	26	49,06	27	50,94
Administración pública y defensa; seguridad social obligatoria	18	46,15	21	53,85
Educación	1	100,00	0	0,00
Actividades sanitarias y de servicios sociales	8	57,14	6	42,86
Actividades artísticas, recreativas y de entretenimiento	5	55,56	4	44,44
Otros servicios	4	40,00	6	60,00

Resultados por promotores				
	Con avenencia		Sin avenencia	
	Nº	%	Nº	%
Empresa	10	50,00	10	50,00
Conjunto (Empresa y Trabajadores)	0	0,00	1	100,00
Representantes unitarios	53	51,46	50	48,54
CCOO	50	58,14	36	41,86
UGT	46	47,92	50	52,08
CCOO y UGT	6	35,29	11	64,71
Otros sindicatos o grupos de sindicatos	18	51,43	17	48,57
Representantes unitarios y sindicatos	8	38,10	13	61,90

Resultados por motivaciones				
	Con avenencia		Sin avenencia	
	Nº	%	Nº	%
Negociación de Convenio	23	69,70	10	30,30
Aplicación e interpretación de convenios	89	42,38	121	57,62
Aplicación e interpretación de normas	20	54,05	17	45,95
Modificación de Condiciones de Trabajo	9	32,14	19	67,86
Despidos colectivos y plurales	6	60,00	4	40,00
Servicios de seguridad y mantenimiento	0	0,00	1	100,00
Acuerdo SERCLA	6	50,00	6	50,00
Impago de salarios	38	79,17	10	20,83

Resultados por ámbito privado/público				
	Con avenencia		Sin avenencia	
	Nº	%	Nº	%
Público	34	48,57	36	51,43
Privado	157	50,81	152	49,19

Expedientes previos a huelga: concluidos con avenencia			
Nº	Empresas	Trabajadores	Horas de trabajo recuperadas
75	80	10.773	374.856

Arbitrajes realizados			
Nº	Empresas	Trabajadores	
1		5.500	15.000

Evolución mensual resultados				
	Con avenencia		Sin avenencia	
	Nº	%	Nº	%
Enero	35	54,69	29	45,31
Febrero	29	47,54	32	52,46
Marzo	38	44,19	48	55,81
Abril	37	57,81	27	42,19
Mayo	32	44,44	40	55,56
Junio	20	62,50	12	37,50

## LISTADO DE EXPEDIENTES

**Ámbito: Almería**

Estado	Expte	Denominación	Procedim.
Pendiente	04/2011/050	TRANSPORTE DE VIAJEROS POR CARRETERA ALMERÍA	Previo a vía judicial
Pendiente	04/2011/052	UTE PONIENTE ALMERIENSE	Previo a vía judicial
Aplazado por acuerdo de la CCM	04/2011/026	ADES INTEGRA-2	Previo a vía judicial
Aplazado por acuerdo de la CCM	04/2011/032	INVERSIONES PLASTICAS TPM, S.A. (C. TRABAJO EL EJIDO)	Previo a huelga
Aplazado por acuerdo de la CCM	04/2011/033	INVERSIONES PLASTICAS TPM, S.A. (C. TRABAJO LA MOJONERA)	Previo a huelga
Desistido: petición de la parte actora	04/2011/036	ADIF (ADMINISTRADOR DE INFRAESTRUCTURAS FERROVIARIAS)	Previo a vía judicial
Desistido: petición de la parte actora	04/2011/041	NAANDAJAIN IBERICA, S.L.U	Previo a vía judicial
Desistido: petición de la parte actora	04/2011/051	UTE PONIENTE ALMERIENSE	Previo a huelga
Suspendido	04/2011/007	URBASER, S.A. (TURRE)	Previo a vía judicial
Suspendido	04/2011/048	ASER SERVICIOS "CIUDAD DE BERJA"	Previo a vía judicial
Suspendido	04/2011/049	EUROVIA INFORMATICA A.I.E.	Previo a vía judicial
Concluido con avenencia	04/2011/004	EXMO. AYUNTAMIENTO DE ALMERIA	Previo a vía judicial
Concluido con avenencia	04/2011/008	UTE PONIENTE ALMERIENSE	Previo a huelga
Concluido con avenencia	04/2011/009	ESABE VIGILANCIA, S.A.	Previo a vía judicial
Concluido con avenencia	04/2011/010	ESABE VIGILANCIA, S.A.	Previo a vía judicial
Concluido con avenencia	04/2011/012	EXCMA. DIPUTACIÓN PROVINCIAL DE ALMERIA	Previo a vía judicial
Concluido con avenencia	04/2011/014	AYUNTAMIENTO DE ROQUETAS DE MAR	Previo a vía judicial
Concluido con avenencia	04/2011/016	ALMERIGAS, S.A.	General
Concluido con avenencia	04/2011/017	FERRALLAS MARTIN Y JIMÉNEZ, S.L.	Previo a vía judicial
Concluido con avenencia	04/2011/018	UTE PULPI	Previo a vía judicial
Concluido con avenencia	04/2011/022	CESPA, S.A. SECTOR II	Previo a huelga
Concluido con avenencia	04/2011/025	EXCMO. AYUNTAMIENTO DE VICAR	Previo a vía judicial
Concluido con avenencia	04/2011/028	SECTOR OFICINAS Y DESPACHOS ALMERÍA	Previo a vía judicial
Concluido con avenencia	04/2011/029	CESPA, S.A. LIMPIEZA VIARIA Y DE EDIFICIOS PUBLICOS DE ALBOX	Previo a huelga
Concluido con avenencia	04/2011/037	FEDERACIÓN DE MUJERES PROGRESISTAS DE ANDALUCÍA	Previo a vía judicial
Concluido con avenencia	04/2011/039	DISTRIBUIDORA URIBE, S.A.	Previo a vía judicial
Concluido con avenencia	04/2011/044	ADIS MERIDIANOS CENTRO DE MENORES "EL MOLINO"	Previo a vía judicial
Concluido con avenencia	04/2011/045	ADIS MERIDIANOS- CENTRO DE MENORES " EL MOLINO"	Previo a huelga
Concluido sin avenencia	04/2011/002	WORTEN ESPAÑA DISTRIBUCIÓN S.L.	Previo a vía judicial
Concluido sin avenencia	04/2011/005	HOLCIM, S.A.	Previo a vía judicial
Concluido sin avenencia	04/2011/011	PONIENTEPLAST, S.A.	Previo a vía judicial
Concluido sin avenencia	04/2011/019	EXCMA. DIPUTACIÓN PROVINCIAL DE ALMERIA	Previo a vía judicial
Concluido sin avenencia	04/2011/020	EXCMA. DIPUTACIÓN PROVINCIAL DE ALMERIA	Previo a vía judicial
Concluido sin avenencia	04/2011/024	HOLCIM ESPAÑA, S.A.	Previo a vía judicial
Concluido sin avenencia	04/2011/027	UTE ALMANZORA (CESPA S.A. /CESPA GESTIÓN DE RESIDUOS S.A.)	Previo a vía judicial
Concluido sin avenencia	04/2011/030	FEPAS (CONCESIONARIA DEL SERVICIO DE AYUDA A DOMICILIO AYUNTAMIENTO ALMERIA)	Previo a vía judicial
Concluido sin avenencia	04/2011/035	CORTIJO GRANDE SISTEMAS Y SERVICIOS S.L	Previo a vía judicial
Concluido sin avenencia	04/2011/038	FCC RECOGIDA DE RESIDUOS SOLIDOS URBANOS (NÍJAR)	Previo a huelga
Concluido sin avenencia	04/2011/042	ALMERIGAS, S.A.	General
Concluido sin avenencia	04/2011/047	INDALICA DE CONSTRUCCIONES Y CONTRATATAS, S.L.	Previo a huelga
Intentado sin efecto	04/2011/001	EMPRESA MIXTA DE SERVICIOS MUNICIPALES	Previo a huelga

		DE EL EJIDO (ELSUR)	
Intentado sin efecto	04/2011/003	ELSUR, S.A.	Previo a huelga
Intentado sin efecto	04/2011/006	CESPA, S.A. SECTOR II	Previo a vía judicial
Intentado sin efecto	04/2011/013	EMPRESA MIXTA DE SERVICIOS MUNICIPALES DE EL EJIDO (ELSUR)	Previo a vía judicial
Intentado sin efecto	04/2011/015	BRISEIS, S.A.	General
Intentado sin efecto	04/2011/021	RED VILLAS TURISTICAS ANDALUCÍA, S.A.	Previo a huelga
Intentado sin efecto	04/2011/023	CESPA, S.A. LIMPIEZA VIARIA Y DE EDIFICIOS PUBLICOS DE ALBOX	General
Intentado sin efecto	04/2011/034	BRISEIS, S.A.	General
Intentado sin efecto	04/2011/040	SONDEAL G&M	Previo a vía judicial
Intentado sin efecto	04/2011/043	ADMINISTRADOR DE INFRAESTRUCTURAS FERROVIARIAS (ADIF)	Previo a vía judicial
Intentado sin efecto	04/2011/046	ALDESA, SERVICIOS Y MANTENIMIENTO S.A. (GRUPO CONCENTRA) C. TRAB. RESIDENCIA ASISTIDA DIPUTACIÓN	Previo a vía judicial

### Ámbito: Cádiz (Provincial)

Estado	Expte	Denominación	Procedim.
Pendiente	11/2011/099	SECTOR DEL COMERCIO TEXTIL DE CÁDIZ (ACOTEX)	General
Pendiente	11/2011/102	KONECTA BTO S.L.	Previo a vía judicial
Aplazado por acuerdo de la CCM	11/2011/081	ACERINOX SA	Previo a vía judicial
Desistido: incomparecencia de la parte actora	11/2011/006	T-SYSTEMS ELTEC S.L.U.	Previo a huelga
Desistido: incomparecencia de la parte actora	11/2011/016	LIMASA	Previo a huelga
Desistido: petición de la parte actora	11/2011/090	ABANTIA TICS SA	General
Desistido: petición de la parte actora	11/2011/069	CONSORCIOS UTEDLT DE LA PROVINCIA DE CÁDIZ	Previo a vía judicial
Desistido: petición de la parte actora	11/2011/082	FUNDACIÓN GERÓN (RESIDENCIA DE MAYORES SAN JUAN DE DIOS)	Previo a vía judicial
Desistido: petición de la parte actora	11/2011/020	UTE - JEREZ (Concesionaria del Servicio de mantenimiento del alumbrado público de Jerez de Jerez )	Previo a huelga
Desistimiento por desconvocatoria de huelga	11/2011/072	UBAGO GROUP MARE SL	Previo a huelga
Desistimiento por desconvocatoria de huelga	11/2011/036	RESIDENCIA DE MAYORES REIFS CHICLANA	Previo a huelga
Concluido con avenencia	11/2011/001	BOLUDA TANKERS SA	Previo a vía judicial
Concluido con avenencia	11/2011/011	MECALSUR SA	General
Concluido con avenencia	11/2011/015	FOMENTO CONSTRUCCIONES Y CONTRATAS ( FCC)	Previo a huelga
Concluido con avenencia	11/2011/017	HARSCO METALS INTERMETAL SA	Previo a huelga
Concluido con avenencia	11/2011/019	COTRINSUR-MAT( BLENDING)	Previo a huelga
Concluido con avenencia	11/2011/021	ABANTIA TICS SA	Previo a vía judicial
Concluido con avenencia	11/2011/026	MIGUEL ANGEL PARRADO JIMÉNEZ ( COMEDOR SOCIAL DE PETRESA CEPESA QUIMICA)	Previo a huelga
Concluido con avenencia	11/2011/031	HARSCO METALS INTERMETAL SA	Previo a huelga
Concluido con avenencia	11/2011/037	SAMUEL NACIRI MOHTPAF Y UGT	General
Concluido con avenencia	11/2011/038	AYUNTAMIENTO DE LOS BARRIOS	General
Concluido con avenencia	11/2011/040	HARSCO METALS INTERMETAL SA	General
Concluido con avenencia	11/2011/055	GSC SA. ALGECIRAS	General
Concluido con avenencia	11/2011/057	SAMUEL NACIRI MOHTPAF Y UGT	General
Concluido con avenencia	11/2011/058	GSC SA ( Compañía General de Servicios y Construcción)	General
Concluido con avenencia	11/2011/059	HOTEL VELA	Previo a huelga
Concluido con avenencia	11/2011/064	MAERSK ESPAÑA SA	Previo a huelga
Concluido con avenencia	11/2011/070	HARSCO METALS LYCRETE SAU	Previo a huelga
Concluido con avenencia	11/2011/071	COMOMIN DE TUBERIAS SL	General



Concluido con avenencia	11/2011/074	CESPA S.A. Y ARCGISA	Previo a vía judicial
Concluido con avenencia	11/2011/085	COMOMIN DE TUBERIAS SL	Previo a vía judicial
Concluido con avenencia	11/2011/092	GESTIÓN AGROPECUARIA Y MEDIOAMBIENTAL DE LOS ALCORNOCALES (GAMA)	Previo a huelga
Concluido con avenencia	11/2011/095	HARSCO METALS INTERMETAL SA	Previo a huelga
Concluido con avenencia	11/2011/007	BARVELECO S.L. RESIDENCIA NUESTRA SEÑORA DE LOS REMEDIOS VEJER	Previo a huelga
Concluido con avenencia	11/2011/028	MADERAS POLANCO S.A.	Previo a huelga
Concluido con avenencia	11/2011/029	MOLDURAS POLANCO ENRI, S.A.	Previo a huelga
Concluido con avenencia	11/2011/030	POLANCO ENRI MONTAJES Y SERVICIOS S.L.	Previo a huelga
Concluido con avenencia	11/2011/060	IBERICAR MOTORS CÁDIZ (PEUGEOT CÁDIZ) E IBERICAR MOTORS JEREZ (PEUGEOT JEREZ)	Previo a huelga
Concluido con avenencia	11/2011/065	IBERICAR MOTORS EL PUERTO DE SANTA MARIA (PEUGEOT EL PUERTO)	Previo a huelga
Concluido con avenencia	11/2011/067	SECTOR ALMADRABAS CÁDIZ	Previo a huelga
Concluido con avenencia	11/2011/089	HOTEL SENATOR CADIZ	Previo a vía judicial
Concluido con avenencia	11/2011/096	THYSENKRUPP ELEVADORES S.L.	Previo a huelga
Concluido con avenencia	11/2011/097	SERVICIOS SOCIO SANITARIO GENERALES DE ANDALUCIA S.A.	Previo a vía judicial
Concluido con avenencia	11/2011/098	MAESSA	Previo a huelga
Concluido con avenencia	11/2011/103	RESIDENCIA DE MAYORES SAN JUAN DE DIOS Y FUNDACIÓN GERON	Previo a huelga
Concluido con avenencia	11/2011/002	LIMASA	Previo a huelga
Concluido con avenencia	11/2011/005	226 INNOVA 24 H. S.L.	Previo a huelga
Concluido con avenencia	11/2011/010	LINESUR (Transporte Urbano de Zona Rural de Jerez)	Previo a huelga
Concluido con avenencia	11/2011/014	IMESAPI S.A.	Previo a vía judicial
Concluido con avenencia	11/2011/044	G.D.F. AUTOBUSES URBANOS S.A.	Previo a huelga
Concluido con avenencia	11/2011/051	LINESUR (Transporte Urbano de Zona Rural de Jerez)	Previo a huelga
Concluido con avenencia	11/2011/052	SOCIEDAD IBÉRICA DE CONSTRUCCIONES ELÉCTRICAS (SICE)	Previo a huelga
Concluido con avenencia	11/2011/054	SERVICIOS URBANOS AMARILLOS S.L.U.	Previo a huelga
Concluido con avenencia	11/2011/066	IMESAPI S.A.	Previo a huelga
Concluido con avenencia	11/2011/075	CLECE S.A.	Previo a huelga
Concluido sin avenencia	11/2011/008	ACERINOX SA	Previo a vía judicial
Concluido sin avenencia	11/2011/009	BOLUDA TANKERS SA	General
Concluido sin avenencia	11/2011/013	MAERSK ESPAÑA SA	Previo a huelga
Concluido sin avenencia	11/2011/024	JUAN CARLOS TRIVILLO SALVATIERRA(DELEGADO PERSONAL HARSCO METALS INTERMETAL SA)	General
Concluido sin avenencia	11/2011/032	MASA ALGECIRAS SA	Previo a huelga
Concluido sin avenencia	11/2011/041	SA TRANSPORTES ANDALUCES 60 ( SATRANSA)	General
Concluido sin avenencia	11/2011/042	MIGUEL ANGEL PARRADO JIMÉNEZ ( COMEDOR SOCIAL DE PETRESA CEPESA QUIMICA)	General
Concluido sin avenencia	11/2011/046	IMTECH SPAIN S.L.U	Previo a vía judicial
Concluido sin avenencia	11/2011/050	AYUNTAMIENTO DE LA LINEA DE LA CONCEPCIÓN	Previo a huelga
Concluido sin avenencia	11/2011/084	GINSO	Previo a vía judicial
Concluido sin avenencia	11/2011/087	STAR CONTAINERS SPAIN	Previo a huelga
Concluido sin avenencia	11/2011/093	MECALSUR SA	Previo a huelga
Concluido sin avenencia	11/2011/094	EMADESA	Previo a vía judicial
Concluido sin avenencia	11/2011/003	CULTIVOS PISCICOLAS MARINOS, S.A.	Previo a vía judicial
Concluido sin avenencia	11/2011/004	CULTIVOS PISCICOLAS MARINOS, S.A.	Previo a vía judicial
Concluido sin avenencia	11/2011/043	CONSORCIO ZONA FRANCA DE CÁDIZ	Previo a vía judicial
Concluido sin avenencia	11/2011/047	HOTEL FLAMENCO JUMARI S.A.	Previo a vía judicial
Concluido sin avenencia	11/2011/073	EMPRESA MUNICIPAL DE APARCAMIENTOS (EMASA)	Previo a vía judicial
Concluido sin avenencia	11/2011/076	SALYMAR HOTELES 22, S.L. (Hotel AC SALYMAR)	General
Concluido sin avenencia	11/2011/077	AMBITO SUR HOTELES, S.L.	General
Concluido sin avenencia	11/2011/079	INTEC - AIR	Previo a huelga
Concluido sin avenencia	11/2011/083	GRUPO HOTELES PLAYA S.A.	General



Concluido sin avenencia	11/2011/091	GRUPOS DE EMPRESA PINEDA ORTEGA S.A.	Previo a huelga
Concluido sin avenencia	11/2011/012	SERVICIOS URBANOS AMARILLOS S.L.U.	Previo a huelga
Concluido sin avenencia	11/2011/022	ACCIONA UTE JEREZ	Previo a huelga
Concluido sin avenencia	11/2011/023	CESPA CONTEN S.A.	Previo a huelga
Concluido sin avenencia	11/2011/025	LIMASA	Previo a huelga
Concluido sin avenencia	11/2011/027	AGUAS DE EL PUERTO, EMPRESA MUNICIPAL S.A. (APEMSA)	Previo a vía judicial
Concluido sin avenencia	11/2011/033	SERVICIOS URBANOS AMARILLOS S.L.U.	Previo a huelga
Concluido sin avenencia	11/2011/053	IMESAPI S.A.	Previo a huelga
Concluido sin avenencia	11/2011/056	SCHINDLER S.A.	Previo a huelga
Concluido sin avenencia	11/2011/068	ALESTIS AEROSPACE MANUFACTURING S.L. Y COMITÉ DE EMPRESA	General
Concluido sin avenencia	11/2011/078	HOTEL DOÑA BLANCA SA.	General
Concluido sin avenencia	11/2011/080	HOLCIN LOGÍSTICA, S.L.	Previo a vía judicial
Concluido sin avenencia	11/2011/100	SECTOR VINÍCOLA (FEDEJEREZ)	Previo a huelga
Intentado sin efecto	11/2011/018	ARQUISOCIAL	Previo a vía judicial
Intentado sin efecto	11/2011/045	SECTOR METAL CAMPO DE GIBRALTAR	Previo a huelga
Intentado sin efecto	11/2011/088	VALORIZA SERVICIOS MEDIOAMBIENTALES SA	Previo a vía judicial
Intentado sin efecto	11/2011/049	ALESTIS AEROSPACE MANUFACTURING S.L.	Previo a huelga
Intentado sin efecto	11/2011/061	CULTIVOS PISCICOLAS MARINOS, S.A.	Previo a vía judicial
Intentado sin efecto	11/2011/062	CULTIVOS PISCICOLAS MARINOS, S.A.	Previo a vía judicial
Intentado sin efecto	11/2011/063	CULTIVOS PISCICOLAS MARINOS, S.A.	Previo a vía judicial
Intentado sin efecto	11/2011/101	GRUPOS DE EMPRESA PINEDA ORTEGA S.A.	Previo a huelga
Intentado sin efecto	11/2011/039	ESCUELA UNIVERSITARIA DE RELACIONES LABORALES, TRABAJO SOCIAL Y TURISMO	Previo a huelga
Intentado sin efecto	11/2011/048	CONSORCIO DE AGUAS DE LA ZONA GADITANA	Previo a vía judicial
Intentado sin efecto	11/2011/086	PINEDA ORTEGA SUMINISTROS INDUSTRIALES S.L. (PIOSA)	Previo a huelga

### Ámbito: Sede Cádiz

Estado	Expte	Denominación	Procedim.
Pendiente	11/2011/099	SECTOR DEL COMERCIO TEXTIL DE CÁDIZ (ACOTEX)	General
Desistido: incomparecencia de la parte actora	11/2011/006	T-SYSTEMS ELTEC S.L.U.	Previo a huelga
Desistido: petición de la parte actora	11/2011/069	CONSORCIOS UTEDLT DE LA PROVINCIA DE CÁDIZ	Previo a vía judicial
Desistido: petición de la parte actora	11/2011/082	FUNDACIÓN GERÓN (RESIDENCIA DE MAYORES SAN JUAN DE DIOS)	Previo a vía judicial
Desistimiento por desconvocatoria de huelga	11/2011/036	RESIDENCIA DE MAYORES REIFS CHICLANA	Previo a huelga
Concluido con avenencia	11/2011/007	BARVELECO S.L. RESIDENCIA NUESTRA SEÑORA DE LOS REMEDIOS VEJER	Previo a huelga
Concluido con avenencia	11/2011/028	MADERAS POLANCO S.A.	Previo a huelga
Concluido con avenencia	11/2011/029	MOLDURAS POLANCO ENRI, S.A.	Previo a huelga
Concluido con avenencia	11/2011/030	POLANCO ENRI MONTAJES Y SERVICIOS S.L.	Previo a huelga
Concluido con avenencia	11/2011/060	IBERICAR MOTORS CADIZ (PEUGEOT CÁDIZ) E IBERICAR MOTORS JEREZ (PEUGEOT JEREZ)	Previo a huelga
Concluido con avenencia	11/2011/065	IBERICAR MOTORS EL PUERTO DE SANTA MARIA (PEUGEOT EL PUERTO)	Previo a huelga
Concluido con avenencia	11/2011/067	SECTOR ALMADRABAS CÁDIZ	Previo a huelga
Concluido con avenencia	11/2011/089	HOTEL SENATOR CADIZ	Previo a vía judicial
Concluido con avenencia	11/2011/096	THYSENKRUPP ELEVADORES S.L.	Previo a huelga
Concluido con avenencia	11/2011/097	SERVICIOS SOCIO SANITARIO GENERALES DE ANDALUCIA S.A.	Previo a vía judicial
Concluido con avenencia	11/2011/098	MAESSA	Previo a huelga
Concluido con avenencia	11/2011/103	RESIDENCIA DE MAYORES SAN JUAN DE DIOS Y FUNDACIÓN GERON	Previo a huelga
Concluido sin avenencia	11/2011/003	CULTIVOS PISCICOLAS MARINOS, S.A.	Previo a vía judicial
Concluido sin avenencia	11/2011/004	CULTIVOS PISCICOLAS MARINOS, S.A.	Previo a vía judicial

Concluido sin avenencia	11/2011/043	CONSORCIO ZONA FRANCA DE CÁDIZ	Previo a vía judicial
Concluido sin avenencia	11/2011/047	HOTEL FLAMENCO JUMARI S.A.	Previo a vía judicial
Concluido sin avenencia	11/2011/073	EMPRESA MUNICIPAL DE APARCAMIENTOS (EMASA)	Previo a vía judicial
Concluido sin avenencia	11/2011/076	SALYMAR HOTELES 22, S.L. (Hotel AC SALYMAR)	General
Concluido sin avenencia	11/2011/077	AMBITO SUR HOTELES, S.L.	General
Concluido sin avenencia	11/2011/079	INTEC - AIR	Previo a huelga
Concluido sin avenencia	11/2011/083	GRUPO HOTELES PLAYA S.A.	General
Concluido sin avenencia	11/2011/091	GRUPOS DE EMPRESA PINEDA ORTEGA S.A.	Previo a huelga
Intentado sin efecto	11/2011/049	ALESTIS AEROSPACE MANUFACTURING S.L.	Previo a huelga
Intentado sin efecto	11/2011/061	CULTIVOS PISCICOLAS MARINOS, S.A.	Previo a vía judicial
Intentado sin efecto	11/2011/062	CULTIVOS PISCICOLAS MARINOS, S.A.	Previo a vía judicial
Intentado sin efecto	11/2011/063	CULTIVOS PISCICOLAS MARINOS, S.A.	Previo a vía judicial
Intentado sin efecto	11/2011/101	GRUPOS DE EMPRESA PINEDA ORTEGA S.A.	Previo a huelga

### Ámbito: Sede Algeciras

Estado	Expte	Denominación	Procedim.
Aplazado por acuerdo de la CCM	11/2011/081	ACERINOX SA	Previo a vía judicial
Desistido: petición de la parte actora	11/2011/090	ABANTIA TICS SA	General
Desistimiento por desconvocatoria de huelga	11/2011/072	UBAGO GROUP MARE SL	Previo a huelga
Concluido con avenencia	11/2011/001	BOLUDA TANKERS SA	Previo a vía judicial
Concluido con avenencia	11/2011/011	MECALSUR SA	General
Concluido con avenencia	11/2011/015	FOMENTO CONSTRUCCIONES Y CONTRATAS ( FCC)	Previo a huelga
Concluido con avenencia	11/2011/017	HARSCO METALS INTERMETAL SA	Previo a huelga
Concluido con avenencia	11/2011/019	COTRINSUR-MAT( BLENDING)	Previo a huelga
Concluido con avenencia	11/2011/021	ABANTIA TICS SA	Previo a vía judicial
Concluido con avenencia	11/2011/026	MIGUEL ANGEL PARRADO JIMÉNEZ ( COMEDOR SOCIAL DE PETRESA CEPSA QUIMICA)	Previo a huelga
Concluido con avenencia	11/2011/031	HARSCO METALS INTERMETAL SA	Previo a huelga
Concluido con avenencia	11/2011/037	SAMUEL NACIRI MOHTPAF Y UGT	General
Concluido con avenencia	11/2011/038	AYUNTAMIENTO DE LOS BARRIOS	General
Concluido con avenencia	11/2011/040	HARSCO METALS INTERMETAL SA	General
Concluido con avenencia	11/2011/055	GSC SA. ALGECIRAS	General
Concluido con avenencia	11/2011/057	SAMUEL NACIRI MOHTPAF Y UGT	General
Concluido con avenencia	11/2011/058	GSC SA ( Compañía General de Servicios y Construcción)	General
Concluido con avenencia	11/2011/059	HOTEL VELA	Previo a huelga
Concluido con avenencia	11/2011/064	MAERSK ESPAÑA SA	Previo a huelga
Concluido con avenencia	11/2011/070	HARSCO METALS LYCRETE SAU	Previo a huelga
Concluido con avenencia	11/2011/071	COMOMIN DE TUBERIAS SL	General
Concluido con avenencia	11/2011/074	CESPA S.A. Y ARCGISA	Previo a vía judicial
Concluido con avenencia	11/2011/085	COMOMIN DE TUBERIAS SL	Previo a vía judicial
Concluido con avenencia	11/2011/092	GESTIÓN AGROPECUARIA Y MEDIOAMBIENTAL DE LOS ALCORNOCALES (GAMA)	Previo a huelga
Concluido con avenencia	11/2011/095	HARSCO METALS INTERMETAL SA	Previo a huelga
Concluido sin avenencia	11/2011/008	ACERINOX SA	Previo a vía judicial
Concluido sin avenencia	11/2011/009	BOLUDA TANKERS SA	General
Concluido sin avenencia	11/2011/013	MAERSK ESPAÑA SA	Previo a huelga
Concluido sin avenencia	11/2011/024	JUAN CARLOS TRIVILLO SALVATIERRA(DELEGADO PERSONAL HARSCO METALS INTERMETAL SA)	General
Concluido sin avenencia	11/2011/032	MASA ALGECIRAS SA	Previo a huelga
Concluido sin avenencia	11/2011/041	SA TRANSPORTES ANDALUCES 60 ( SATRANSA)	General
Concluido sin avenencia	11/2011/042	MIGUEL ANGEL PARRADO JIMÉNEZ (	General

		COMEDOR SOCIAL DE PETRESA CEP SA QUIMICA)	
Concluido sin avenencia	11/2011/046	IMTECH SPAIN S.L.U	Previo a vía judicial
Concluido sin avenencia	11/2011/050	AYUNTAMIENTO DE LA LINEA DE LA CONCEPCIÓN	Previo a huelga
Concluido sin avenencia	11/2011/084	GINSO	Previo a vía judicial
Concluido sin avenencia	11/2011/087	STAR CONTAINERS SPAIN	Previo a huelga
Concluido sin avenencia	11/2011/093	MECALSUR SA	Previo a huelga
Concluido sin avenencia	11/2011/094	EMADESA	Previo a vía judicial
Intentado sin efecto	11/2011/018	ARQUISOCIAL	Previo a vía judicial
Intentado sin efecto	11/2011/045	SECTOR METAL CAMPO DE GIBRALTAR	Previo a huelga
Intentado sin efecto	11/2011/088	VALORIZA SERVICIOS MEDIOAMBIENTALES SA	Previo a vía judicial

### Ámbito: Sede Jerez

Estado	Expte	Denominación	Procedim.
Pendiente	11/2011/102	KONECTA BTO S.L.	Previo a vía judicial
Desistido: incomparecencia de la parte actora	11/2011/016	LIMASA	Previo a huelga
Desistido: petición de la parte actora	11/2011/020	UTE - JEREZ (Concesionaria del Servicio de mantenimiento del alumbrado público de Jerez de Jerez )	Previo a huelga
Concluido con avenencia	11/2011/002	LIMASA	Previo a huelga
Concluido con avenencia	11/2011/005	226 INNOVA 24 H. S.L.	Previo a huelga
Concluido con avenencia	11/2011/010	LINESUR (Transporte Urbano de Zona Rural de Jerez)	Previo a huelga
Concluido con avenencia	11/2011/014	IMESAPI S.A.	Previo a vía judicial
Concluido con avenencia	11/2011/044	G.D.F. AUTOBUSES URBANOS S.A.	Previo a huelga
Concluido con avenencia	11/2011/051	LINESUR (Transporte Urbano de Zona Rural de Jerez)	Previo a huelga
Concluido con avenencia	11/2011/052	SOCIEDAD IBERICA DE CONSTRUCCIONES ELÉCTRICAS (SICE)	Previo a huelga
Concluido con avenencia	11/2011/054	SERVICIOS URBANOS AMARILLOS S.L.U.	Previo a huelga
Concluido con avenencia	11/2011/066	IMESAPI S.A.	Previo a huelga
Concluido con avenencia	11/2011/075	CLECE S.A.	Previo a huelga
Concluido sin avenencia	11/2011/012	SERVICIOS URBANOS AMARILLOS S.L.U.	Previo a huelga
Concluido sin avenencia	11/2011/022	ACCIONA UTE JEREZ	Previo a huelga
Concluido sin avenencia	11/2011/023	CESPA CONTEN S.A.	Previo a huelga
Concluido sin avenencia	11/2011/025	LIMASA	Previo a huelga
Concluido sin avenencia	11/2011/027	AGUAS DE EL PUERTO, EMPRESA MUNICIPAL S.A. (APEMSA)	Previo a vía judicial
Concluido sin avenencia	11/2011/033	SERVICIOS URBANOS AMARILLOS S.L.U.	Previo a huelga
Concluido sin avenencia	11/2011/053	IMESAPI S.A.	Previo a huelga
Concluido sin avenencia	11/2011/056	SCHINDLER S.A.	Previo a huelga
Concluido sin avenencia	11/2011/068	ALESTIS AEROSPACE MANUFACTURING S.L. Y COMITÉ DE EMPRESA	General
Concluido sin avenencia	11/2011/078	HOTEL DOÑA BLANCA SA.	General
Concluido sin avenencia	11/2011/080	HOLCIN LOGÍSTICA, S.L.	Previo a vía judicial
Concluido sin avenencia	11/2011/100	SECTOR VINÍCOLA (FEDEJEREZ)	Previo a huelga
Intentado sin efecto	11/2011/039	ESCUELA UNIVERSITARIA DE RELACIONES LABORALES, TRABAJO SOCIAL Y TURISMO	Previo a huelga
Intentado sin efecto	11/2011/048	CONSORCIO DE AGUAS DE LA ZONA GADITANA	Previo a vía judicial
Intentado sin efecto	11/2011/086	PINEDA ORTEGA SUMINISTROS INDUSTRIALES S.L. (PIOA)	Previo a huelga

### Ámbito: Córdoba

Estado	Expte	Denominación	Procedim.
Pendiente	14/2011/042	LABORATORIOS PÉREZ GIMÉNEZ, SA	Previo a vía judicial
Citado	14/2011/041	ABB	Previo a huelga
Desistido: petición de la parte actora	14/2011/021	AUTOGENERACIÓN ALGODONALES	Previo a huelga

Desistido: petición de la parte actora	14/2011/025	SECTOR METAL CORDOBA	Previo a vía judicial
Desistido: petición de la parte actora	14/2011/032	CIATESA	Previo a vía judicial
Suspendido	14/2011/028	SOCIEDAD COOPERATIVA GANADERA DEL VALLE DE LOS PEDROCHES	Previo a vía judicial
Suspendido	14/2011/037	OLEICOLA EL TEJAR Nº Sª ARACELI, SCA	General
Concluido con avenencia	14/2011/002	RAFAEL SALINAS GAVILÁN, SL	Previo a huelga
Concluido con avenencia	14/2011/003	LABORATORIOS PÉREZ GIMÉNEZ, SA	Previo a vía judicial
Concluido con avenencia	14/2011/006	IBP ATCOSA, SL	Previo a vía judicial
Concluido con avenencia	14/2011/008	CLECE, SA	Previo a vía judicial
Concluido con avenencia	14/2011/016	INDUSTRIAS LESIL, SL	Previo a vía judicial
Concluido con avenencia	14/2011/018	SECTOR COMERCIO CÓRDOBA	Previo a vía judicial
Concluido con avenencia	14/2011/022	LABORATORIOS PÉREZ GIMÉNEZ, SA	Previo a vía judicial
Concluido con avenencia	14/2011/026	EULEN S.A	Previo a vía judicial
Concluido con avenencia	14/2011/031	CLECE, SA	Previo a vía judicial
Concluido con avenencia	14/2011/033	HERMANOS PISTON, SL	Previo a huelga
Concluido con avenencia	14/2011/035	COBRA INSTALACIONES Y SERVICIOS, SA	Previo a vía judicial
Concluido con avenencia	14/2011/040	V-2 ALENTIS SERVICIOS AUXILIARES	Previo a vía judicial
Concluido sin avenencia	14/2011/004	LIMPIEZA LAS NIEVES, SL Y SANIA MANTENIMIENTO Y LIMPIEZA	Previo a vía judicial
Concluido sin avenencia	14/2011/009	CEMENTERIOS Y SERVICIOS FUNERARIOS MUNICIPALES DE CÓRDOBA, SAM ( CECOSAM)	Previo a vía judicial
Concluido sin avenencia	14/2011/011	AUTOBUSES DE CÓRDOBA, SA (AUCORSA)	Previo a huelga
Concluido sin avenencia	14/2011/012	SOCIEDAD COOPERATIVA ANDALUZA DE TRANSPORTES DE CÓRDOBA "SAN RAFAEL" (COTRANCO)	Previo a huelga
Concluido sin avenencia	14/2011/013	CORDONUBA, SL	Previo a huelga
Concluido sin avenencia	14/2011/014	AQUALIA GESTION INTEGRAL DEL AGUA, SA	Previo a vía judicial
Concluido sin avenencia	14/2011/015	TRANSPIVAL, SL - COVAP, SCA	Previo a huelga
Concluido sin avenencia	14/2011/017	AMBUNORT, SL	Previo a huelga
Concluido sin avenencia	14/2011/019	CONSEJERÍA DE CULTURA	Previo a vía judicial
Concluido sin avenencia	14/2011/020	VAPOR Y ELECTRICIDAD, SA	Previo a huelga
Concluido sin avenencia	14/2011/024	KME-LOCSA S.A	Previo a huelga
Concluido sin avenencia	14/2011/029	EMERGIA CONTAC CENTER S.A	Previo a vía judicial
Concluido sin avenencia	14/2011/030	SECTOR METAL CORDOBA	Previo a vía judicial
Concluido sin avenencia	14/2011/034	ABB	Previo a huelga
Concluido sin avenencia	14/2011/036	AUCORSA, SAM	Previo a vía judicial
Concluido sin avenencia	14/2011/039	ISS FACILITY SERVICES, SA	Previo a vía judicial
Intentado sin efecto	14/2011/001	PENINSULAR DEL LATÓN, SA	Previo a huelga
Intentado sin efecto	14/2011/005	MEDITERRÁNEA DE CATERING S.L	Previo a vía judicial
Intentado sin efecto	14/2011/007	GRÚS CAYBA, SL	Previo a huelga
Intentado sin efecto	14/2011/010	VINSA, VIGILANCIA INTEGRADA, SA	Previo a vía judicial
Intentado sin efecto	14/2011/027	MEDICAT COLLEGE S.L Y MEDITERRÁNEA DE CATERING S.L	Previo a vía judicial
Intentado sin efecto	14/2011/038	PENINSULAR DEL LATÓN, SA	Previo a huelga
Arbitraje concluido	14/2011/023	SECTOR COMERCIO CÓRDOBA	Otros procedimientos: arbitraje

### Ámbito: Granada

Estado	Expte	Denominación	Procedim.
Pendiente	18/2011/004	FERROSER INFRAESTRUCTURAS SA	Previo a vía judicial
Pendiente	18/2011/035	SECTOR COMERCIO GRANADA	Previo a vía judicial
Pendiente	18/2011/053	TORRASPAPEL S A	Previo a vía judicial
Pendiente	18/2011/073	GLOBAL HISPANIA SERVICIOS INTEGRALES DE MANTENIMIENTO SL	Previo a huelga
Pendiente	18/2011/074	GRUPO HOTELES PLAYA S.A	Previo a vía judicial
Pendiente	18/2011/075	TECNICAS EUROPEAS DEL METAL S A	Previo a vía judicial



Pendiente	18/2011/076	FUNDOSA LAVANDERIAS INDUSTRIALES SA	Previo a huelga
Desistido: petición de la parte actora	18/2011/021	SENSIENT FRAGRANCE SA	Previo a vía judicial
Desistido: petición de la parte actora	18/2011/024	SECTOR INDUSTRIAS DE ALIMENTACION	Previo a vía judicial
Desistido: petición de la parte actora	18/2011/032	SOCIEDAD DE INVERSIONES PURULLENA SL	Previo a huelga
Desistido: petición de la parte actora	18/2011/040	TELEVIDA SOCIOSANITARIOS SL	Previo a vía judicial
Concluido con avenencia	18/2011/002	AYUNTAMIENTO DE ALHENDÍN	Previo a vía judicial
Concluido con avenencia	18/2011/003	UNION TEMPORAL DE EMPRESAS - UTE PUERTO DE LA MORA 2 S.A.	Previo a vía judicial
Concluido con avenencia	18/2011/005	CETURSA SIERRA NEVADA S. A.	Previo a vía judicial
Concluido con avenencia	18/2011/006	LIMPIEZAS ECOLOGICAS DEL MEDITERRANEO (ECOMED)	Previo a huelga
Concluido con avenencia	18/2011/007	MERCAGRANADA, S.A.	General
Concluido con avenencia	18/2011/008	PARADOR DE TURISMO DE GRANADA SA	Previo a vía judicial
Concluido con avenencia	18/2011/009	EXCAVACIONES Y ASFALTOS GARCIA BERRIDO SL	Previo a vía judicial
Concluido con avenencia	18/2011/010	GRANADA CLUB DE GOLF LOS CORSARIOS SL	General
Concluido con avenencia	18/2011/011	CETURSA SIERRA NEVADA S. A.	Previo a huelga
Concluido con avenencia	18/2011/012	COMITÉ EMPRESA FLEXOL ESPAÑA SL	Previo a vía judicial
Concluido con avenencia	18/2011/013	GRUPO DHUL	Previo a vía judicial
Concluido con avenencia	18/2011/014	TECNICAS EUROPEAS DEL METAL SA	Previo a huelga
Concluido con avenencia	18/2011/022	COTRONIC SA	Previo a vía judicial
Concluido con avenencia	18/2011/026	ESTRUCTURAS Y CONSTRUCCIONES REINA MARIA SL	General
Concluido con avenencia	18/2011/027	REINA MARIA 2000 SL	General
Concluido con avenencia	18/2011/028	HIERRO ELABORADO LA ALFAGUARA SL	General
Concluido con avenencia	18/2011/034	COMITÉ DE HUELGA DE NEX CONTINENTAL Y FATYC DE C G T	Previo a vía judicial
Concluido con avenencia	18/2011/037	TECNICAS EUROPEAS DEL METAL SA	General
Concluido con avenencia	18/2011/044	CETURSA SIERRA NEVADA S. A.	Previo a vía judicial
Concluido con avenencia	18/2011/048	EULEN JARDINES SL	Previo a huelga
Concluido con avenencia	18/2011/049	PILSA LIMPIEZA Y MEDIO AMBIENTE	Previo a vía judicial
Concluido con avenencia	18/2011/050	CESPA JARDINES SA	Previo a huelga
Concluido con avenencia	18/2011/051	ESTRUCTURAS Y CONSTRUCCIONES REINA MARÍA S. L., SACYR VALLEHERMOSO Y UTE CORSAN-CORVIAM-UCOP-ACSA	Previo a huelga
Concluido con avenencia	18/2011/052	HIERRO ELABORADO LA ALFAGUARA SL Y SACYR VALLEHERMOSO	Previo a huelga
Concluido con avenencia	18/2011/054	SECTOR CONSTRUCCIÓN Y OBRA PÚBLICA GRANADA	Previo a vía judicial
Concluido con avenencia	18/2011/062	ACEINSA GRUPO ALDESA	General
Concluido con avenencia	18/2011/064	NEX CONTINENTAL HOLDINGS SL	Previo a vía judicial
Concluido con avenencia	18/2011/069	SECTOR METAL GRANADA	General
Concluido con avenencia	18/2011/070	LIMPIEZA INDUSTRIAL DE AUTOBUSES S.L.	Previo a huelga
Concluido con avenencia	18/2011/071	PILSA SA	General
Concluido sin avenencia	18/2011/017	HIERROS ELABORADOS ALFAGUARA	Previo a huelga
Concluido sin avenencia	18/2011/018	REINA MARIA 2000 SL	Previo a huelga
Concluido sin avenencia	18/2011/025	SIERRA NEVADA SPORT CLUB SA	Previo a vía judicial
Concluido sin avenencia	18/2011/029	ESABE TRANSPORTE DE FONDOS SA	Previo a vía judicial
Concluido sin avenencia	18/2011/030	COMISION PARITARIA SECTOR HOSTELERIA	General
Concluido sin avenencia	18/2011/033	MERVISA VEHICULOS INDUSTRIALES SL	Previo a vía judicial
Concluido sin avenencia	18/2011/036	SECTOR HOSTELERÍA GRANADA	Previo a vía judicial
Concluido sin avenencia	18/2011/038	CETURSA SIERRA NEVADA REMONTES	Previo a vía judicial
Concluido sin avenencia	18/2011/039	EULEN JARDINES SL	Previo a vía judicial
Concluido sin avenencia	18/2011/043	SECTOR MADERA GRANADA	Previo a vía judicial
Concluido sin avenencia	18/2011/045	CETURSA SIERRA NEVADA S. A.	Previo a vía judicial
Concluido sin avenencia	18/2011/046	CORPORACIÓN DE MEDIOS DE ANDALUCÍA SA	General
Concluido sin avenencia	18/2011/047	CLINER SA	Previo a vía judicial

Concluido sin avenencia	18/2011/056	GESTAGUA SA	Previo a vía judicial
Concluido sin avenencia	18/2011/057	COLEGIO OFICIAL DE ARQUITECTOS DE GRANADA	Previo a vía judicial
Concluido sin avenencia	18/2011/059	ZARA ESPAÑA SA	Previo a vía judicial
Concluido sin avenencia	18/2011/060	ZARA ESPAÑA SA	Previo a vía judicial
Concluido sin avenencia	18/2011/061	EMPRESA MUNICIPAL DE VIVIENDA, SUELO Y EQUIPAMIENTO DE GRANADA	Previo a vía judicial
Concluido sin avenencia	18/2011/065	SECTOR OFICINAS Y DESPACHOS GRANADA	Previo a vía judicial
Concluido sin avenencia	18/2011/066	INAGRA SA	Previo a vía judicial
Concluido sin avenencia	18/2011/067	INAGRA SA	Previo a vía judicial
Concluido sin avenencia	18/2011/072	MERCOMOTRIL SA	Previo a vía judicial
Intentado sin efecto	18/2011/001	EULEN JARDINES SA	Previo a vía judicial
Intentado sin efecto	18/2011/015	CONSORCIO PUBLICO DEL PALACIO DE CONGRESOS Y EXPOSICIONES DE GRANADA	General
Intentado sin efecto	18/2011/016	EULEN SA	Previo a vía judicial
Intentado sin efecto	18/2011/019	HERMANS SYSTEMS SA	Previo a vía judicial
Intentado sin efecto	18/2011/020	EULEN JARDINES SL	Previo a vía judicial
Intentado sin efecto	18/2011/023	PILSA SA	Previo a vía judicial
Intentado sin efecto	18/2011/031	CAJA GENERAL DE AHORROS DE GRANADA	Previo a vía judicial
Intentado sin efecto	18/2011/041	SECTOR LIMPIEZA EDIFICIOS Y LOCALES DE INSTITUCIONES NO SANITARIAS DE GRANADA Y PROVINCIA	Previo a vía judicial
Intentado sin efecto	18/2011/042	DINOSOL SUPERMERCADOS S L	Previo a vía judicial
Intentado sin efecto	18/2011/058	ESABE VIGILANCIA SA	Previo a vía judicial
Intentado sin efecto	18/2011/063	COMITÉ DE EMPRESA DE CETURSA	Previo a vía judicial
Intentado sin efecto	18/2011/068	MARKETING FINANCE & PROFESIONAL CC SL	Previo a vía judicial

### Ámbito: Huelva

Estado	Expte	Denominación	Procedim.
Desistido: petición de la parte actora	21/2011/027	CELTAPRIX, S.L.	General
Concluido con avenencia	21/2011/001	EL ROMPIDO GOLF CLUB, S.A.	Previo a vía judicial
Concluido con avenencia	21/2011/004	URBASER, S.A. Y AYUNTAMIENTO DE VALVERDE DEL CAMINO.	Previo a vía judicial
Concluido con avenencia	21/2011/009	DELEGACIÓN PROVINCIAL DEL GOBIERNO DE HUELVA	Previo a vía judicial
Concluido con avenencia	21/2011/010	BARCELÓ ARRENDAMIENTO HOTELERO, S.L.	Previo a vía judicial
Concluido con avenencia	21/2011/012	DIPUTACIÓN PROVINCIAL DE HUELVA.	Previo a vía judicial
Concluido con avenencia	21/2011/013	SECTOR DEL COMERCIO ÚNICO -HUELVA-.	General
Concluido con avenencia	21/2011/015	AYUNTAMIENTO DE CORTEGANA.	Previo a vía judicial
Concluido con avenencia	21/2011/016	AYUNTAMIENTO DE BOLLULLOS PAR DEL CONDADO.	Previo a vía judicial
Concluido con avenencia	21/2011/017	SECTOR DEL COMERCIO DE ALIMENTACIÓN - HUELVA-.	General
Concluido con avenencia	21/2011/020	LIDL SUPERMERCADOS	Previo a vía judicial
Concluido con avenencia	21/2011/021	PUNTAL GERIÁTRICO, S.L. -RESIDENCIAL DE MAYORES SIERRARACENA-	Previo a vía judicial
Concluido con avenencia	21/2011/022	SUMINISTROS SIDERÚRGICOS HUELVA, S.A.	Previo a vía judicial
Concluido con avenencia	21/2011/023	ELECTRO HUELVA, S.L.	Previo a vía judicial
Concluido con avenencia	21/2011/024	SECURITAS SEGURIDAD ESPAÑA, S.A.	Previo a huelga
Concluido con avenencia	21/2011/026	SIERRA DE ARACENA RESORT, S.A.	Previo a vía judicial
Concluido con avenencia	21/2011/029	TALLERES GONZÁLEZ VELA, S.L.	Previo a vía judicial
Concluido con avenencia	21/2011/030	ASOCIACIÓN DE ARMADORES DE BUQUES DE PESCA FRESCA.	Previo a vía judicial
Concluido con avenencia	21/2011/031	ASOCIACIÓN DE ARMADORES DE BUQUES DE PESCA FRESCA.	Previo a vía judicial
Concluido con avenencia	21/2011/032	URBASER, S.A.	Previo a vía judicial
Concluido con avenencia	21/2011/033	HORUS SERVICIOS COMPLEMENTARIOS, S.L.	Previo a huelga
Concluido sin avenencia	21/2011/003	DECONSA, S.L.	Previo a vía judicial
Concluido sin avenencia	21/2011/006	ENAGÁS, S.A.	Previo a huelga

Concluido sin avenencia	21/2011/007	FERTIBERIA S.A. -CENTRO DE PALOS DE LA FRONTERA-	Previo a vía judicial
Concluido sin avenencia	21/2011/011	LIMPIEZAS CLECE, S.A.	Previo a vía judicial
Concluido sin avenencia	21/2011/014	FLAMERO S.L. -HOTEL FLAMERO-	Previo a vía judicial
Concluido sin avenencia	21/2011/018	TIOXIDE EUROPE, S.L.	General
Concluido sin avenencia	21/2011/028	SECTOR HOSTELERÍA -HUELVA-	Previo a vía judicial
Concluido sin avenencia	21/2011/034	EMPRESA MUNICIPAL DE AGUAS DE HUELVA, S.A.	Previo a vía judicial
Intentado sin efecto	21/2011/002	T-SYSTEMS ELTEC, S.L.U.	Previo a huelga
Intentado sin efecto	21/2011/005	CESPA, S.A.	Previo a vía judicial
Intentado sin efecto	21/2011/008	MANCOMUNIDAD INTERMUNICIPAL LEPE-ISLA CRISTINA	Previo a vía judicial
Intentado sin efecto	21/2011/019	GAN SUR, S.L.	Previo a vía judicial
Intentado sin efecto	21/2011/025	CESPA CONTEN, S.A.	Previo a vía judicial

### Ámbito: Jaen

Estado	Expte	Denominación	Procedim.
Desistido: petición de la parte actora	23/2011/010	ILITURGITANA DE HIPERMERCADOS S.L.	Previo a vía judicial
Desistido: petición de la parte actora	23/2011/019	COLEGIO OFICIAL DE APAREJADORES Y ARQUITECTOS TÉCNICOS DE JAÉN	Previo a vía judicial
Concluido con avenencia	23/2011/003	CEJUDO CIRIA, JOAQUÍN RAFAEL, C.B.	Previo a vía judicial
Concluido con avenencia	23/2011/004	MIGUEL MESA S.A.	Previo a huelga
Concluido con avenencia	23/2011/007	ALBIE S.A.	Previo a vía judicial
Concluido con avenencia	23/2011/008	AMBULANCIAS MANUEL PASQUAU S.L.	Previo a huelga
Concluido con avenencia	23/2011/012	ACEITES DEL SUR- COOSUR S.A.	Previo a vía judicial
Concluido con avenencia	23/2011/014	FCC MEDIO AMBIENTE S.A.	Previo a huelga
Concluido con avenencia	23/2011/017	HERMANOS ALAMEDA S.L.	Previo a vía judicial
Concluido con avenencia	23/2011/018	TRANSPORTES BUYTRAGO ANDALUCIA S.A.	Previo a vía judicial
Concluido con avenencia	23/2011/020	PULIDO Y CARDOSO S.L.	General
Concluido con avenencia	23/2011/021	LA CATALANA DERIVADOS DEL CEMENTO S.L.	Previo a huelga
Concluido con avenencia	23/2011/023	AYUNTAMIENTO DE LINARES	Previo a vía judicial
Concluido con avenencia	23/2011/024	AYUNTAMIENTO DE LINARES	Previo a vía judicial
Concluido con avenencia	23/2011/025	AYUNTAMIENTO DE LINARES	Previo a vía judicial
Concluido con avenencia	23/2011/027	EULEN S.A.	Previo a vía judicial
Concluido sin avenencia	23/2011/001	AYUNTAMIENTO DE LINARES	Previo a vía judicial
Concluido sin avenencia	23/2011/002	SOCIBUS S.A. GUARROMAN	Previo a vía judicial
Concluido sin avenencia	23/2011/005	SECTOR LIMPIEZA DE EDIFICIOS Y LOCALES DE JAEN	Previo a vía judicial
Concluido sin avenencia	23/2011/006	CEJUDO CIRIA, JOAQUÍN RAFAEL, C.B.	Previo a vía judicial
Concluido sin avenencia	23/2011/009	DELEGACIÓN PROVINCIAL EN JAEN DE LA CONSEJERÍA DE IGUALDAD Y BIENESTAR SOCIAL	Previo a vía judicial
Concluido sin avenencia	23/2011/011	ANDALUCIA EMPRENDE, FUNDACIÓN PUBLICA ANDALUZA	Previo a vía judicial
Concluido sin avenencia	23/2011/013	FERROVIAL SERVICIOS S.A. (FERROSER)	Previo a vía judicial
Concluido sin avenencia	23/2011/015	COGEM ENERGÍA ESPAÑA S.L.U.	Previo a vía judicial
Concluido sin avenencia	23/2011/016	ELSAMEX, S.A.-CAUCHIL CONSTRUCCIONES Y EDIFICIOS S.L., UTE	Previo a vía judicial
Concluido sin avenencia	23/2011/022	PILSA	Previo a vía judicial
Concluido sin avenencia	23/2011/026	SEGURIDAD ALHAMBRA Y PROTECCION, S.L.	Previo a vía judicial

### Ámbito: Málaga

Estado	Expte	Denominación	Procedim.
Pendiente	29/2011/073	EMPRESA FRUNET SL	Previo a vía judicial
Pendiente	29/2011/096	LIDL SUPERMERCADOS SA SOCIEDAD UNIPERSONAL	Previo a vía judicial

Pendiente	29/2011/100	COMITÉ EMPRESA TORCAL INNOVACIÓN Y SEGURIDAD SL	Previo a vía judicial
Pendiente	29/2011/101	CONSTRUCCIONES DE LAS CONDUCCIONES DEL SUR, SA	Previo a vía judicial
Desistido: incomparecencia de la parte actora	29/2011/027	LOOMIS SPAIN SA	Previo a vía judicial
Desistido: incomparecencia de la parte actora	29/2011/032	CENTROS DE GERARDO PIÑA SLU (COSTASUR)	Previo a vía judicial
Desistido: incomparecencia de la parte actora	29/2011/033	CENTROS DE GERARDO PIÑA SLU (COSTASUR)	Previo a vía judicial
Desistido: incomparecencia de la parte actora	29/2011/050	CONSEJERÍA DE EMPLEO DE LA JUNTA DE ANDALUCÍA Y OTROS	Previo a vía judicial
Desistido: incomparecencia de la parte actora	29/2011/074	V2 COMPLEMENTOS AUXILIARES SA	Previo a vía judicial
Desistido: incomparecencia de la parte actora	29/2011/075	BINGOS COROBA SUR SL (BINGO VELÁZQUEZ)	Previo a huelga
Desistido: petición de la parte actora	29/2011/002	EMPRESA AT4 WIRELESS SA	Previo a vía judicial
Desistido: petición de la parte actora	29/2011/030	NEX PROM SA (HOTEL DON PABLO)	Previo a vía judicial
Desistido: petición de la parte actora	29/2011/046	SOCIEDAD MUNICIPAL DE APARCAMIENTOS Y SERVICIOS, SA	Previo a huelga
Desistido: petición de la parte actora	29/2011/062	PULL & BEAR ESPAÑA SA	Previo a vía judicial
Desistido: petición de la parte actora	29/2011/091	CENTROS FAMILIARES DE ENSEÑANZA SA (COLEGIO EL ROMERAL)	Previo a vía judicial
Concluido con avenencia	29/2011/004	DOGOR ELECTRONICS SL	Previo a huelga
Concluido con avenencia	29/2011/005	SAR RESIDENCIAL Y ASISTENCIAL SA	Previo a vía judicial
Concluido con avenencia	29/2011/007	BOAT CARE SL (HOTEL LAS PALOMAS)	Previo a huelga
Concluido con avenencia	29/2011/016	LIMPIEZAS CRILUZ SL	Previo a vía judicial
Concluido con avenencia	29/2011/020	AMBULANCIAS MANUEL PASQUAU SL	Previo a huelga
Concluido con avenencia	29/2011/034	AT4 WIRELESS SA	Previo a vía judicial
Concluido con avenencia	29/2011/037	FUNDACIÓN ANDALUZA DE SERVICIOS SOCIALES (FASS)	Previo a vía judicial
Concluido con avenencia	29/2011/038	CENTRO DE TIEMPO LIBRE CIUDAD RESIDENCIAL	Previo a huelga
Concluido con avenencia	29/2011/043	ISOFOTON, SA	Previo a huelga
Concluido con avenencia	29/2011/044	CLUB DE CAMPO LA ZAGALETA	Previo a huelga
Concluido con avenencia	29/2011/045	ALDESA SERVICIOS Y MANTENIMIENTOS SA	Previo a huelga
Concluido con avenencia	29/2011/047	FAUSTO MUÑOZ, SA	Previo a huelga
Concluido con avenencia	29/2011/054	CARAVAN SARAY SL	Previo a vía judicial
Concluido con avenencia	29/2011/056	GREY EMERLAND SERVICES SL (MONTEMAYOR GOLF COUNTRY CLUB)	Previo a huelga
Concluido con avenencia	29/2011/057	WORTEN BOULANGER ESPAÑA SL	Previo a vía judicial
Concluido con avenencia	29/2011/058	CLUB DE CAMPO LA ZAGALETA	Previo a huelga
Concluido con avenencia	29/2011/060	MONTEMAYOR GOLF CLUB	Previo a huelga
Concluido con avenencia	29/2011/066	GRANTVILLE ESPAÑA SL (PARK PLAZA SUITES)	Previo a huelga
Concluido con avenencia	29/2011/068	AMBULANCIAS MANUEL PASQUAU SL	Previo a huelga
Concluido con avenencia	29/2011/071	ALDEASA SA (ALDEASA AEROPUERTO DE MÁLAGA)	Previo a vía judicial
Concluido con avenencia	29/2011/072	PROSEGUR CÍA DE SEGURIDAD SA Y OTROS	Previo a vía judicial
Concluido con avenencia	29/2011/076	GALPGEST PETROGAL SLU ESTACIÓN DE SERVICIO 04	Previo a vía judicial
Concluido con avenencia	29/2011/077	PROMOCIONES Y SERVICIOS HOTELEROS GUADALPIN SL (HOTEL GUADALPIN BANUS)	Previo a huelga
Concluido con avenencia	29/2011/079	PROSEGUR CÍA DE SEGURIDAD Y OTROS	Previo a vía judicial
Concluido con avenencia	29/2011/080	TRANSPORTES PITANA SL	Previo a huelga
Concluido con avenencia	29/2011/085	ACOSOL SA Y OTRO	Previo a vía judicial
Concluido con avenencia	29/2011/087	DINOSOL SUPERMERCADOS SL	Previo a vía judicial
Concluido con avenencia	29/2011/090	AYUNTAMIENTO DE MUJAS	Previo a vía judicial
Concluido con avenencia	29/2011/095	ISOFOTON SA	Previo a huelga
Concluido sin avenencia	29/2011/003	HOTEL EL PINAR SLU Y OTRO	Previo a vía judicial
Concluido sin avenencia	29/2011/006	GERENCIA MUNICIPAL DE URBANISMO DE MÁLAGA Y OTRO	Previo a vía judicial
Concluido sin avenencia	29/2011/008	PROSEGUR CÍA DE SEGURIDAD SA	Previo a vía judicial



Concluido sin avenencia	29/2011/010	ALDESA SERVICIOS Y MANTENIMIENTOS SA Y OTRO	Previo a huelga
Concluido sin avenencia	29/2011/015	SECTOR LIMPIEZA EDIFICIOS Y LOCALES MÁLAGA	Previo a vía judicial
Concluido sin avenencia	29/2011/017	CORPORACIÓN ESPAÑOLA DE TRANSPORTES SA (CTSA PORTILLO) Y OTROS	Previo a vía judicial
Concluido sin avenencia	29/2011/018	AYUNTAMIENTO DE MARBELLA Y OTROS	Previo a vía judicial
Concluido sin avenencia	29/2011/019	AYUNTAMIENTO DE MARBELLA Y OTROS	Previo a vía judicial
Concluido sin avenencia	29/2011/021	SECTOR LIMPIEZA EDIFICIOS Y LOCALES MÁLAGA	Previo a vía judicial
Concluido sin avenencia	29/2011/022	DOMINGUEZ TOLEDO SAU	Previo a vía judicial
Concluido sin avenencia	29/2011/023	LIMPIEZAS MUNICIPALES Y PARQUE DEL OESTE (LIMPOSAM)	Previo a vía judicial
Concluido sin avenencia	29/2011/025	AYUNTAMIENTO DE MIJAS	Previo a vía judicial
Concluido sin avenencia	29/2011/028	GSC CIA GENERAL DE SERVICIOS Y CONSTRUCCIONES	Previo a vía judicial
Concluido sin avenencia	29/2011/029	GSC CIA GENERAL DE SERVICIOS Y CONSTRUCCIONES	Previo a vía judicial
Concluido sin avenencia	29/2011/036	ISOFOTON SA	Previo a vía judicial
Concluido sin avenencia	29/2011/039	EMPRESA DE LIMPIEZA DE TORREMOLINOS SA (LITOSA) Y OTROS	Previo a vía judicial
Concluido sin avenencia	29/2011/040	LIMPIEZA DE TORREMOLINOS SA (LITOSA)	Previo a vía judicial
Concluido sin avenencia	29/2011/041	SERVICIOS DE LIMPIEZA INTEGRAL DE MÁLAGA III (LIMASA)	Previo a vía judicial
Concluido sin avenencia	29/2011/049	ANJANA INVESTMENT SLU (AURGI)	Previo a vía judicial
Concluido sin avenencia	29/2011/055	CENTRO DE ASISTENCIA TELEFÓNICA SA	Previo a huelga
Concluido sin avenencia	29/2011/059	DALKIA ENERGÍA Y SERVICIOS (DELEGACIÓN DE MÁLAGA)	Previo a vía judicial
Concluido sin avenencia	29/2011/061	EUROCEEN EUROPEA DE CONTRATAS SA	Previo a vía judicial
Concluido sin avenencia	29/2011/063	CORPORACIÓN ESPAÑOLA DE TRANSPORTES SA (CTSA PORTILLO) Y OTROS	Previo a vía judicial
Concluido sin avenencia	29/2011/065	DOMINION INSTALACIONES Y MONTAJES SA	Previo a vía judicial
Concluido sin avenencia	29/2011/067	DOMINION INSTALACIONES Y MONTAJES SL	Previo a vía judicial
Concluido sin avenencia	29/2011/078	EUROLIMP SA	Previo a vía judicial
Concluido sin avenencia	29/2011/081	ANJANA INVESTMENT (AURGI)	Previo a vía judicial
Concluido sin avenencia	29/2011/082	CORPORACION ESPAÑOLA DE TRANSPORTES SA (CTSA PORTILLO)	Previo a vía judicial
Concluido sin avenencia	29/2011/083	EL PARAISO GOLF CLUB SA	Previo a vía judicial
Concluido sin avenencia	29/2011/084	ACOSOL SA	Previo a vía judicial
Concluido sin avenencia	29/2011/088	THYSSENKRUPP ELEVADORES SL	Previo a vía judicial
Concluido sin avenencia	29/2011/089	SERVICIOS DE LIMPIEZA INTEGRAL DE MÁLAGA III SOCIEDAD ANÓNIMA (LIMASA)	Previo a vía judicial
Concluido sin avenencia	29/2011/094	EURALEX SL Y ALCATI EXTRUSIÓN SL	Previo a huelga
Concluido sin avenencia	29/2011/098	WORTEN BOULANGER ESPAÑA SL	Previo a vía judicial
Intentado sin efecto	29/2011/001	MARBELLA CLUB HOTEL SA (HOTEL MARBELLA CLUB)	Previo a vía judicial
Intentado sin efecto	29/2011/009	AYUNTAMIENTO DE MARBELLA	Previo a vía judicial
Intentado sin efecto	29/2011/011	JUSPE (HOTEL BEATRIZ PALACE)	Previo a vía judicial
Intentado sin efecto	29/2011/012	JUSPE (HOTEL BEATRIZ PALACE)	Previo a vía judicial
Intentado sin efecto	29/2011/013	JUSPE (HOTEL BEATRIZ PALACE)	Previo a vía judicial
Intentado sin efecto	29/2011/014	JUSPE (HOTEL BEATRIZ PALACE)	Previo a vía judicial
Intentado sin efecto	29/2011/024	PIAMONTE SERVICIOS INTEGRALES SA	Previo a vía judicial
Intentado sin efecto	29/2011/026	ROYAL AL ANDALUS SA (HOTEL ROYAL AL ANDALUS)	Previo a huelga
Intentado sin efecto	29/2011/031	EMPRESA MALAGUEÑA DE TRANSPORTES	Previo a vía judicial
Intentado sin efecto	29/2011/035	SOCIEDAD ANÓNIMA MUNICIPAL DE SERVICIOS DE TORREMOLINOS (SAMSET)	Previo a vía judicial
Intentado sin efecto	29/2011/042	DOGOR ELECTRONICS SL	Previo a vía judicial
Intentado sin efecto	29/2011/048	UTE CLECE TH (CLECE SA Y THALER SA)	Previo a vía judicial
Intentado sin efecto	29/2011/051	HENNES & MAURITZ SL	Previo a vía judicial
Intentado sin efecto	29/2011/052	HENNES & MAURITZ SL	Previo a vía judicial
Intentado sin efecto	29/2011/053	HENNES & MAURITZ SL	Previo a vía judicial
Intentado sin efecto	29/2011/064	SECTOR TRANSPORTES MÁLAGA	Previo a vía judicial

Intentado sin efecto	29/2011/069	EMPRESA MALAGUEÑA DE TRANSPORTES SAM Y OTROS	Previo a vía judicial
Intentado sin efecto	29/2011/070	EMT SAM Y OTROS	Previo a vía judicial
Intentado sin efecto	29/2011/086	DOGOR ELECTRONICS SL	Previo a huelga
Intentado sin efecto	29/2011/092	V2 COMPLEMENTOS AUXILIARES SA	Previo a vía judicial
Intentado sin efecto	29/2011/093	EMPRESA PÚBLICA HOSPITAL COSTA DEL SOL	Previo a vía judicial
Intentado sin efecto	29/2011/097	MUEBLES LA FABRICA SA	Previo a vía judicial
Intentado sin efecto	29/2011/099	TRANVÍA DE VÉLEZ SA	Previo a huelga

### Ámbito: Sevilla

Estado	Expte	Denominación	Procedim.
Pendiente	41/2011/034	TWINS ALIMENTACIÓN, S.A.	Previo a vía judicial
Pendiente	41/2011/092	GESTUSA (HOTEL HESPERIA SEVILLA)	Previo a vía judicial
Pendiente	41/2011/095	PACADAR, S.A.	Previo a vía judicial
Pendiente	41/2011/097	GERENCIA DE URBANISMO AYUNTAMIENTO DE SEVILLA	Previo a vía judicial
Pendiente	41/2011/099	VULCANIZADOS LA ESTRELLA S.L.	Previo a huelga
Archivado por falta de subsanación	41/2011/070	DISTRIBUIDORA INTERNACIONAL DE ALIMENTACION, S.A.	Previo a vía judicial
Archivado por incumplimiento de plazos	41/2011/021	T-SYSTEMS ELTEC, S.L.U.	Previo a huelga
Desistido: incomparecencia de la parte actora	41/2011/033	DISTRIBUIDORA INTERNACIONAL DE ALIMENTACIÓN, S.A. (DIA)	Previo a vía judicial
Desistido: incomparecencia de la parte actora	41/2011/036	CEMENTOS PORTLAND VALDERRIVAS, S.A.	Previo a vía judicial
Desistido: petición de la parte actora	41/2011/007	EULEN S.A.	Previo a vía judicial
Desistido: petición de la parte actora	41/2011/025	TRANSLIFE EUROPA S.A.	Previo a huelga
Desistido: petición de la parte actora	41/2011/050	EULEN S.A.	Previo a vía judicial
Desistido: petición de la parte actora	41/2011/086	ISS FACILITY SERVICES, S.A.	Previo a vía judicial
Concluido con avenencia	41/2011/003	AUSSA	Previo a vía judicial
Concluido con avenencia	41/2011/015	EUROLIMP S.A. y COMITÉ DE EMPRESA DE EUROLIMP	Previo a vía judicial
Concluido con avenencia	41/2011/016	TELEPERFORMANCE	Previo a huelga
Concluido con avenencia	41/2011/019	DISTRIBUIDORA INTERNACIONAL DE ALIMENTACIÓN, S.A. (DIA)- TWINS ALIMENTACION S.A.	Previo a vía judicial
Concluido con avenencia	41/2011/020	AGENCIA PUBLICA DE PUERTOS DE ANDALUCIA	Previo a vía judicial
Concluido con avenencia	41/2011/031	CENTRAL DE ESTIBADORES, S.L. / CC.OO / RAFAEL VARELA (SINDICATO INDEPENDIENTE)	Previo a vía judicial
Concluido con avenencia	41/2011/037	ASTORGA REFRIGERACIÓN, S.L.	Previo a vía judicial
Concluido con avenencia	41/2011/042	GERENCIA Y SERVICIOS TURÍSTICOS, S.A.	Previo a vía judicial
Concluido con avenencia	41/2011/044	ROCA SANITARIOS, S.A.	Previo a vía judicial
Concluido con avenencia	41/2011/046	VULCANIZADOS LA ESTRELLA S.L.	Previo a vía judicial
Concluido con avenencia	41/2011/047	GESTIÓN Y EXPLOTACIÓN DE RESTAURANTES, S.L. (CENTRO TRABAJO AEROPUERTO SAN PABLO)	Previo a huelga
Concluido con avenencia	41/2011/049	AGLOMERADOS MOREL, S.A.	Previo a huelga
Concluido con avenencia	41/2011/056	RECTIMOVIL, S.L.	Previo a huelga
Concluido con avenencia	41/2011/058	SIVE SUR, S.L.	Previo a huelga
Concluido con avenencia	41/2011/061	AGLOMERADOS MOREL, S.A.	General
Concluido con avenencia	41/2011/065	SADINTER, S.L.	Previo a huelga
Concluido con avenencia	41/2011/068	TRANSPORTES URBANOS DE SEVILLA, S.A.M. (TUSSAM)	Previo a huelga
Concluido con avenencia	41/2011/071	ALESTIS MANUFACTURING (Planta Aerópolis)	Previo a huelga
Concluido con avenencia	41/2011/072	FOUCO COCINAS	General
Concluido con avenencia	41/2011/075	TIEL ESPAÑA TRANSPORTES DE HIDROCARBUROS, S.L.	Previo a vía judicial

Concluido con avenencia	41/2011/079	EXCMO. AYTO. PUEBLA DE CAZALLA	Previo a vía judicial
Concluido con avenencia	41/2011/081	LIPASAM	Previo a huelga
Concluido con avenencia	41/2011/091	COMITE DE EMPRESA SAN PABLO AIRBUS MILITARY (CENTRO DE TRABAJO SAN PABLO NORTE)	General
Concluido con avenencia	41/2011/094	HERBA RICEMILLS, S.L.U.	Previo a huelga
Concluido sin avenencia	41/2011/001	CONTIFORM, S.L.	Previo a vía judicial
Concluido sin avenencia	41/2011/004	ISS FACILITY SERVICES, S.A.	Previo a vía judicial
Concluido sin avenencia	41/2011/005	TRANSPORTES URBANOS DE SEVILLA, S.A.M. (TUSSAM)	Previo a vía judicial
Concluido sin avenencia	41/2011/006	TRANSPORTES URBANOS DE SEVILLA, S.A.M. (TUSSAM)	Previo a vía judicial
Concluido sin avenencia	41/2011/009	SIVE SUR, S.L.	Previo a vía judicial
Concluido sin avenencia	41/2011/010	T-SYSTEMS ELTEC, S.L.U.	Previo a huelga
Concluido sin avenencia	41/2011/011	UNIVERSIDAD DE SEVILLA Y EULEN S.A.	Previo a huelga
Concluido sin avenencia	41/2011/012	IMESAPI, S.A.	Previo a vía judicial
Concluido sin avenencia	41/2011/017	OPAEF-SECCIÓN SINDICAL UGT-SECCIÓN SINDICAL CSI-CSIF	Previo a vía judicial
Concluido sin avenencia	41/2011/018	VIZUETE, S.L.	Previo a huelga
Concluido sin avenencia	41/2011/022	TRIOTRANS. S.L.	Previo a huelga
Concluido sin avenencia	41/2011/023	FUNDOSA CONTROL DE DATOS Y SERVICIOS, S.A.	Previo a vía judicial
Concluido sin avenencia	41/2011/024	ATIS IBERICA DERICHEBOURG, S.A.	Previo a vía judicial
Concluido sin avenencia	41/2011/026	SOCIEDAD ANONIMA DE CONSTRUCCIONES METALICAS (SACOM)	Previo a vía judicial
Concluido sin avenencia	41/2011/027	ENDESA DISTRIBUCION ELECTRICA S.L.	Previo a vía judicial
Concluido sin avenencia	41/2011/029	CROWN EMBALAJES ESPAÑA, S.L.	Previo a vía judicial
Concluido sin avenencia	41/2011/030	MERCASEVILLA, S.A.	Previo a vía judicial
Concluido sin avenencia	41/2011/035	VINELL, BROWN AND ROOT, (VBR) LLC- UGT-CC.OO- COMITÉ EMPRESA VBR, LLC	Previo a vía judicial
Concluido sin avenencia	41/2011/038	MASSIMO DUTTI, S.A.	Previo a vía judicial
Concluido sin avenencia	41/2011/040	FUALSA- NORTHGATE ESPAÑA RENTING FLEXIBLE, S.A.	Previo a vía judicial
Concluido sin avenencia	41/2011/041	TRANSPORTES URBANOS DE SEVILLA, S.A.M. (TUSSAM)	Previo a vía judicial
Concluido sin avenencia	41/2011/043	CLINICA SANTA ISABEL, S.A.	Previo a vía judicial
Concluido sin avenencia	41/2011/045	HOSPITAL DE SAN JUAN DE DIOS DEL ALJARAFE	Previo a vía judicial
Concluido sin avenencia	41/2011/051	TEATRO DE LA MAESTRANZA Y SALAS DEL ARENAL, S.A.	Previo a vía judicial
Concluido sin avenencia	41/2011/052	SADIEL TECNOLOGÍAS DE LA INFORMACIÓN, S.A.	Previo a vía judicial
Concluido sin avenencia	41/2011/053	ARANCE SERVICIOS GENERALES, S.L.	Previo a vía judicial
Concluido sin avenencia	41/2011/054	LITEYCA S.L.	Previo a huelga
Concluido sin avenencia	41/2011/057	EULEN SERVICIOS SOCIOSANITARIOS, S.A. - AYTO. ALCALÁ GRA.	Previo a vía judicial
Concluido sin avenencia	41/2011/059	ADICIONAL LOGISTICS ESPAÑA, S.L.	Previo a vía judicial
Concluido sin avenencia	41/2011/060	ALESTIS MANUFACTURING (Planta Aerópolis)	Previo a huelga
Concluido sin avenencia	41/2011/062	OPAEF	Previo a vía judicial
Concluido sin avenencia	41/2011/064	INDUSTRIA ESPECIALIZADA EN AERONÁUTICA S.A. (INESPASA)	Previo a vía judicial
Concluido sin avenencia	41/2011/067	ORGANISMO PROVINCIAL DE ASISTENCIA ECONÓMICA Y FISCAL (OPAEF)	Previo a vía judicial
Concluido sin avenencia	41/2011/073	MERCASEVILLA S.A.	Previo a vía judicial
Concluido sin avenencia	41/2011/074	AGENCIA ANDALUZA DE COOPERACION INTERNACIONAL PARA EL DESARROLLO (AACID)	Previo a vía judicial
Concluido sin avenencia	41/2011/076	TRIOTRANS, S.L.	Previo a huelga
Concluido sin avenencia	41/2011/077	EL CORREO DE ANDALUCIA, S.L.	Previo a huelga
Concluido sin avenencia	41/2011/078	COMITÉ EMPRESA PACADAR, S.A.	Previo a vía judicial
Concluido sin avenencia	41/2011/082	NIVALIS CLEAN, S.L. - LIMPIEZAS LORCA, S.L. - LIMPIEZAS ALJARASOL, S.L.	Previo a huelga
Concluido sin avenencia	41/2011/085	NIVALIS CLEAN, S.L. - LIMPIEZAS CELESTE - LIMPIEZAS LORCA, S.L.	Previo a vía judicial

Concluido sin avenencia	41/2011/087	LIMPIEZAS MARSOL, S.L. y DELEGACION PROVINCIAL DE EDUCACION DE SEVILLA DE LA JUNTA DE ANDALUCIA	Previo a huelga
Concluido sin avenencia	41/2011/090	DISTRIBUIDORA INTERNACIONAL DE ALIMENTACION, S.A. - DIA	Previo a vía judicial
Intentado sin efecto	41/2011/002	ESABE VIGILANCIA, S.A.	Previo a vía judicial
Intentado sin efecto	41/2011/008	TRANSPORTES BLINDADOS S.A. (TRABLISA)	Previo a vía judicial
Intentado sin efecto	41/2011/014	CONSERVACION DE EDIFICIOS Y EXTERIORES, S.A.	Previo a vía judicial
Intentado sin efecto	41/2011/032	AZUCARERA EBRO, S.L.U.- DOSBIO 2010 S.L.U.- GRUPO EMPRESAS EBRO FOOD	Previo a vía judicial
Intentado sin efecto	41/2011/063	EXCMA. DIPUTACIÓN PROVINCIAL DE SEVILLA	Previo a vía judicial
Intentado sin efecto	41/2011/069	AYTO. LOS PALACIOS Y VILLAFRANCA	Previo a vía judicial
Intentado sin efecto	41/2011/084	UMANO SERVICIOS S.L.- KUEHNE+NAGEL	Previo a vía judicial
Intentado sin efecto	41/2011/088	PILSA (PROYECTOS INTEGRALES DE LIMPIEZA, S.A.)	Previo a vía judicial
Intentado sin efecto	41/2011/089	RENFE OPERADORA	Previo a vía judicial

### Ámbito: Interprovincial

Estado	Expte	Denominación	Procedim.
Pendiente	11/2011/104	TRANSPORTES GENERALES COMES S.A.	Previo a vía judicial
Pendiente	41/2011/093	AGENCIA DE SERVICIOS SOCIALES Y DEPENDENCIA DE ANDALUCÍA	Previo a vía judicial
Pendiente	41/2011/096	INTURJOVEN	Previo a vía judicial
No competencia SERCLA	18/2011/055	GRUPO DHUL SL	Previo a huelga
Concluido con avenencia	41/2011/039	CONSEJERIA HACIENDA Y ADM. PUBLICA / CONSEJERÍA EDUCACIÓN / SINDICATOS SECTOR EDUCACIÓN	General
Concluido sin avenencia	11/2011/034	TRANSPORTES GENERALES COMES S.A.	Previo a vía judicial
Concluido sin avenencia	11/2011/035	TRANSPORTES GENERALES COMES S.A.	Previo a vía judicial
Concluido sin avenencia	41/2011/013	U.G.T. DE ANDALUCÍA	Previo a vía judicial
Concluido sin avenencia	41/2011/048	CONSEJERÍA DE LA PRESIDENCIA DE LA JUNTA DE ANDALUCÍA	Previo a vía judicial
Concluido sin avenencia	41/2011/055	SADIEL TECNOLOGÍAS DE LA INFORMACIÓN, S.A.	Previo a vía judicial
Concluido sin avenencia	41/2011/066	TECNOL. Y SERV. AGR.-CONS. DE MEDIO AMBIENTE-CONS. DE AGRICULTURA Y PESCA	Previo a huelga
Concluido sin avenencia	41/2011/080	SECTOR ACUICULTURA MARINA ANDALUCIA	Previo a vía judicial
Concluido sin avenencia	41/2011/083	INTURJOVEN	Previo a vía judicial
Intentado sin efecto	04/2011/031	CONSEJERÍA DE HACIENDA Y ADMINISTRACIÓN PÚBLICA	Previo a vía judicial
Intentado sin efecto	41/2011/028	EMPRESA DE GESTION MEDIO AMBIENTAL, S.A. (EGMASA)	Previo a vía judicial