

# ***INFORME ACTUACIONES 2011***

## ***CONFLICTOS COLECTIVOS***

**Expedientes presentados  
entre 1 de enero y 31 de mayo**



**SISTEMA EXTRAJUDICIAL DE RESOLUCIÓN  
DE CONFLICTOS LABORALES DE ANDALUCÍA**

**Pleno 2-11**



## ÍNDICE

<b>INTRODUCCIÓN.</b>	<b>1</b>
<b>PRINCIPALES DATOS.</b>	<b>3</b>
<b>I. EXPEDIENTES PRESENTADOS</b>	<b>5</b>
I.1. Ámbito territorial.....	7
I.2. Ámbito funcional.....	8
I.3. Ámbito temporal.....	9
I.4. Ámbito procedimental.....	12
I.5. Ámbito en función de actividades económicas.....	14
I.6. Promoción.....	19
I.7. Motivación.....	21
I.8. Ámbito privado/público.....	22
<b>II. TRAMITACIÓN DE EXPEDIENTES.</b>	<b>24</b>
II.1. Tramitaciones no efectivas.....	28
II.2. Carácter obligatorio/facultativo de los expedientes.....	36
<b>III. RESULTADOS OBTENIDOS.</b>	<b>37</b>
III.1. Ámbito territorial.....	40
III.2. Ámbito funcional.....	41
III.3. Ámbito procedimental.....	42
III.4. Ámbito en función de actividades económicas.....	45
III.5. Promoción.....	47
III.6. Motivación.....	48
III.7. Ámbito privado/público.....	50
III.8. Expedientes previos a huelga: concluidos con avenencia.....	52
Ámbito: Almería.....	53
Ámbito: Cádiz ( Provincial ).....	57
Ámbito: Sede Cádiz.....	61
Ámbito: Sede Algeciras.....	65
Ámbito: Sede Jerez.....	69
Ámbito: Córdoba.....	73
Ámbito: Granada.....	77
Ámbito: Huelva.....	81
Ámbito: Jaén.....	85
Ámbito: Málaga.....	89
Ámbito: Sevilla.....	93
Ámbito: Interprovincial.....	97
Ámbito: Andalucía.....	100
Listado de expedientes.....	105



## INTRODUCCIÓN

Una vez transcurridos los cinco primeros meses de 2011, el SERCLA registra un total de **467** expedientes de conflicto colectivo en Andalucía, los cuales extienden sus efectos a **29.687** empresas y **229.519** trabajadores/as.

De esta forma, el número de conflictos colectivos interpuestos ante este Sistema resulta inferior en un **14%** al registrado a la misma fecha de 2010, y superior en un **9%** al de idéntico período de 2009.

La duración media de los actos de mediación se sitúa en **1** hora y **53** minutos. El montante global de horas invertidas en sesiones de mediación asciende a **1.174**. Los mediadores/as actuantes son **228**, interviniendo **14** funcionarios/as de la Administración autonómica como secretarios/as de las sesiones. Se celebran como promedio **1,5** sesiones de mediación por expediente tramitado.

Un total de **152** meditaciones en conflictos colectivos concluyen con acuerdo, lo que supone el **48,87%** del global de los tramitados, dato superior en **2,8** puntos porcentuales al índice de acuerdos registrado en las mismas fechas del año anterior. De estas avenencias se benefician **9.303** empresas y **65.780** trabajadores/as en Andalucía.

En algo más de **6** de cada **10** procedimientos previos a huelga se logra acuerdo, alcanzándose el **63,27%** de avenencias, de modo que la actuación mediadora del SERCLA propicia evitar un total de **62** huelgas. Estos acuerdos permiten recuperar **352.568** horas de trabajo en Andalucía. Desde que en 1999 inició sus actuaciones, el SERCLA ha logrado evitar la pérdida de un total de **30,3 millones** de horas de trabajo en nuestra Comunidad.

En los conflictos de intereses, debidos a bloqueos de negociación, se alcanza acuerdo en algo más de **6** de cada **10** de los tramitados, lográndose el **64,71%** de avenencias.

- De entre los **conflictos colectivos tramitados** ante el SERCLA últimamente cabe destacar los relativos a:

#### **Sector Comercio Córdoba**

- Conflicto sometido a arbitraje.
- Motivado por interpretación de convenio en materia salarial.
- **5.500** empresas y **15.000** trabajadores/as afectados/as.
- Dictado Laudo arbitral.

#### **Sector Metal Córdoba**

- Conflicto previo a vía judicial.
- Motivado por aplicación de convenio en materia de incremento salarial.
- **1.200** empresas y **9.000** trabajadores/as afectados/as.
- Finalizado sin Avenencia.

#### **Sector Hostelería Huelva**

- Conflicto previo a vía judicial.
- Motivado por aplicación de convenio en materia de porcentaje de servicios.
- **900** empresas y **12.000** trabajadores/as afectados/as.
- Finalizado sin Avenencia.

#### **Limpieza Pública y Protección Ambiental de Sevilla S.A.M. (LIPASAM)**

- Conflicto previo a huelga.
- Motivado por actualización salarial año 2011.
- **1.425** trabajadores/as afectados/as.
- Finalizado con Avenencia.

## PRINCIPALES DATOS

Expedientes presentados por ámbito geográfico: Afectación						
Ámbito	Expedientes	%	Empresas	%	Trabajadores	%
Almería	45	9,6	145	0,5	6.547	2,9
Cádiz	89	19,1	161	0,5	12.367	5,4
Córdoba	32	6,9	14.929	50,3	51.461	22,4
Granada	66	14,1	11.917	40,1	72.587	31,6
Huelva	31	6,6	1.728	5,8	23.635	10,3
Jaén	23	4,9	72	0,2	3.438	1,5
Málaga	89	19,1	619	2,1	35.768	15,6
Sevilla	80	17,1	89	0,3	15.464	6,7
Interprovincial	12	2,6	27	0,1	8.252	3,6
<b>Total</b>	<b>467</b>	<b>100,0</b>	<b>29.687</b>	<b>100,0</b>	<b>229.519</b>	<b>100,0</b>

Tramitaciones no efectivas: comparativa interanual				
Causas	2010		2011	
	Nº	%	Nº	%
Archivado por falta de subsanación	1	0,19	1	0,21
Archivado por incumplimiento de plazos	1	0,19	1	0,21
Desistido: incomparecencia de la parte actora	7	1,30	8	1,71
Desistido: petición de la parte actora	24	4,44	21	4,50
Desistimiento por desconvocatoria de huelga	6	1,11	2	0,43
Imposib. Celebración: excepciones procedimentales	0	0,00	0	0,00
Imposib. Celebración: no constitución de la C.C.M.	0	0,00	0	0,00
Intentado sin efecto	82	15,19	67	14,35
No competencia SERCLA	1	0,19	1	0,21
<b>Total</b>	<b>122</b>	<b>22,61</b>	<b>101</b>	<b>21,62</b>

Tramitaciones efectivas						
	Expedientes		Empresas		Trabajadores	
	Nº	%	Nº	%	Nº	%
Concluido con avenencia	152	48,87	9.303	53,16	65.780	41,56
Concluido sin avenencia	159	51,13	8.198	46,84	92.482	58,44

Resultados por ámbito geográfico				
Ámbito Geográf.	Con avenencia	%	Sin avenencia	%
Almería	14	58,33	10	41,67
Cádiz	35	52,24	32	47,76
Córdoba	8	38,10	13	61,90
Granada	26	60,47	17	39,53
Huelva	18	72,00	7	28,00
Jaén	10	52,63	9	47,37
Málaga	19	43,18	25	56,82
Sevilla	21	35,59	38	64,41
Interprovincial	1	11,11	8	88,89
Total	152	48,87	159	51,13

Resultados por modalidades procedimentales				
Modalidades procedimentales	Con avenencia	%	Sin avenencia	%
Previo a vía judicial	68	37,99	111	62,01
Previo a huelga	62	63,27	36	36,73
Determinación de servicios de seguridad y mantenimiento	0		0	
General	22	64,71	12	35,29
Total	152	48,87	159	51,13

Expedientes previos a huelga: concluidos con avenencia			
Nº	Empresas	Trabajadores	Horas de trabajo recuperadas
62	67	9.231	352.568



## I. EXPEDIENTES PRESENTADOS

Expedientes presentados por ámbito geográfico: Afectación						
Ámbito	Expedientes	%	Empresas	%	Trabajadores	%
Almería	45	9,6	145	0,5	6.547	2,9
Cádiz	89	19,1	161	0,5	12.367	5,4
Córdoba	32	6,9	14.929	50,3	51.461	22,4
Granada	66	14,1	11.917	40,1	72.587	31,6
Huelva	31	6,6	1.728	5,8	23.635	10,3
Jaén	23	4,9	72	0,2	3.438	1,5
Málaga	89	19,1	619	2,1	35.768	15,6
Sevilla	80	17,1	89	0,3	15.464	6,7
Interprovincial	12	2,6	27	0,1	8.252	3,6
<b>Total</b>	<b>467</b>	<b>100,0</b>	<b>29.687</b>	<b>100,0</b>	<b>229.519</b>	<b>100,0</b>

Expedientes presentados por sedes provincia de Cádiz: Afectación						
Sede	Expedientes	%	Empresas	%	Trabajadores	%
Cádiz	26	29,2	48	29,8	2.529	20,4
Algeciras	37	41,6	87	54,0	7.325	59,2
Jerez	26	29,2	26	16,1	2.513	20,3
<b>Total</b>	<b>89</b>	<b>100,0</b>	<b>161</b>	<b>100,0</b>	<b>12.367</b>	<b>100,0</b>

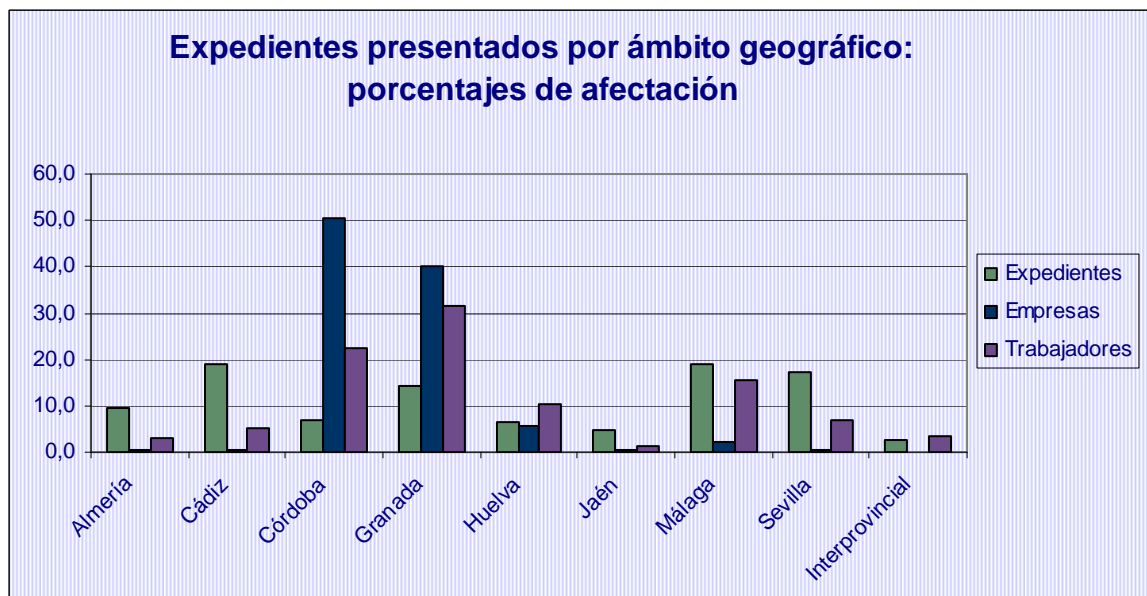
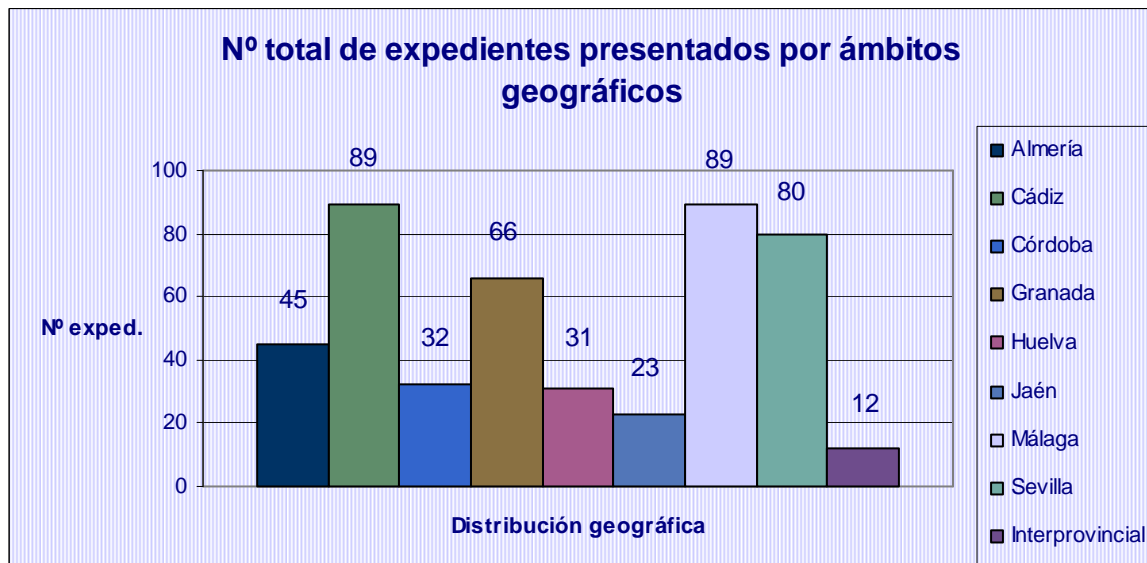

## I.1. Ámbito territorial

Resumen provincial de expedientes presentados por ámbito territorial del conflicto				
Ámbito	Local	Comarcal	Provincial	Interprovincial
Almería	33	1	11	0
Cádiz	73	7	9	0
Córdoba	19	1	12	0
Granada	25	0	41	0
Huelva	16	2	13	0
Jaén	8	6	9	0
Málaga	53	0	35	1
Sevilla	52	0	28	0
Interprovincial	0	0	0	12
<b>Total</b>	<b>279</b>	<b>17</b>	<b>158</b>	<b>13</b>



## I.2. Ámbito funcional

Resumen provincial de expedientes presentados por ámbito funcional						
Ámbito	Empresa			Sector		
	Exped.	Empresas	Trabaj.	Exped.	Empresas	Trabaj.
Almería	44	45	5.947	1	100	600
Cádiz	87	107	11.067	2	54	1.300
Córdoba	28	29	3.461	4	14.900	48.000
Granada	59	60	6.873	7	11.857	65.714
Huelva	28	28	2.135	3	1.700	21.500
Jaén	22	22	1.938	1	50	1.500
Málaga	87	119	15.768	2	500	20.000
Sevilla	80	89	15.464	0	0	0
Interprov.	10	11	7.152	2	16	1.100
<b>Total</b>	<b>445</b>	<b>510</b>	<b>69.805</b>	<b>22</b>	<b>29.177</b>	<b>159.714</b>

**Distribución de expedientes presentados por ámbito funcional**

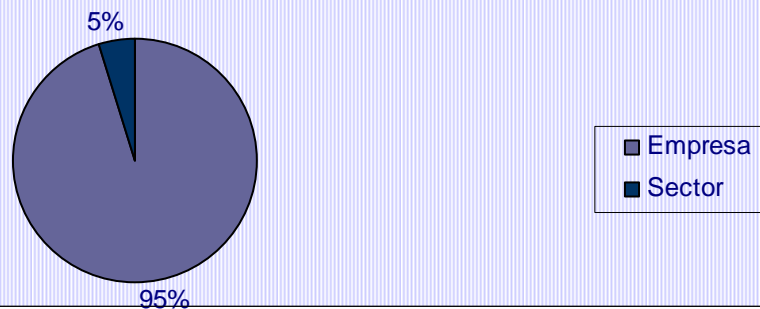

**Distribución de empresas afectadas por ámbito funcional**

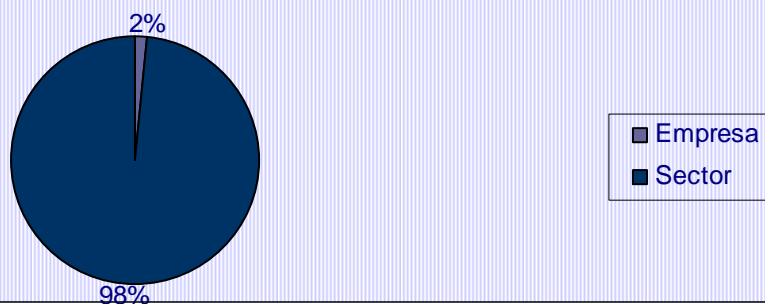

**Distribución de trabajadores afectados por ámbito funcional**

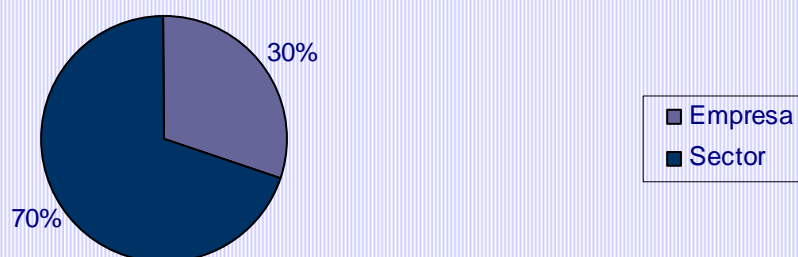

### I.3. Ámbito temporal

Resumen mensual de expedientes presentados por procedimientos					
Ámbito Temporal	Previos a la vía judicial	Previos a convocatorias de huelga	Otros procedimientos	Total	%
enero	54	25	4	83	17,77
febrero	59	18	6	83	17,77
marzo	73	28	14	115	24,63
abril	43	37	10	90	19,27
mayo	68	20	8	96	20,56
Total	297	128	42	467	100,00

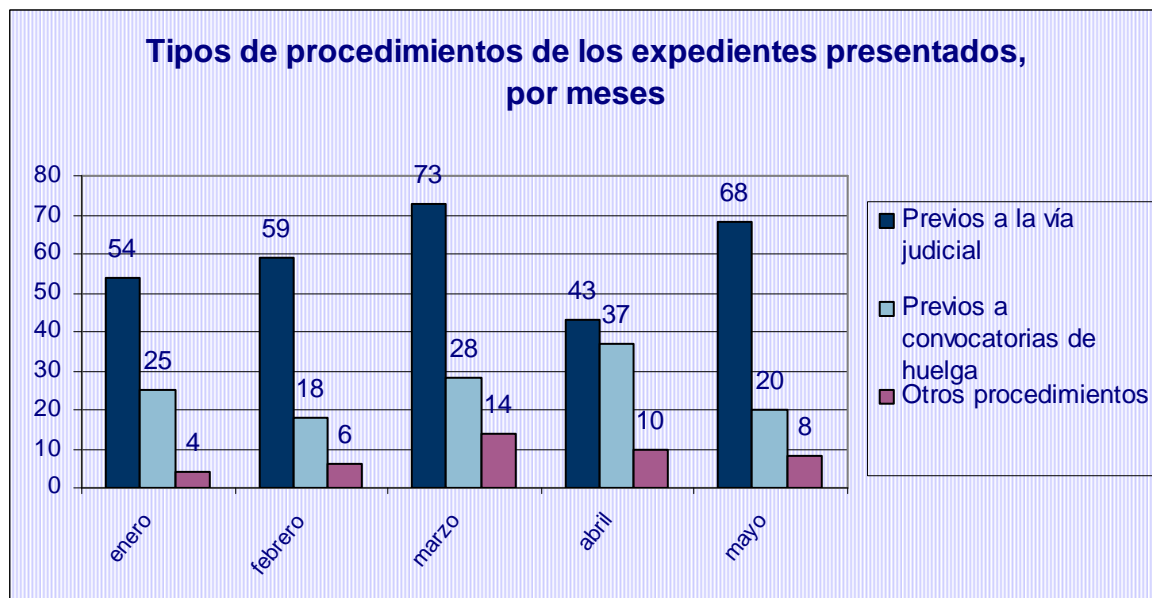

**I.3.1. Desglose de Otros Procedimientos**

Resumen mensual de expedientes presentados por procedimientos					
Ámbito Temporal	Determinación de servicios de seguridad y mantenimiento	General	Arbitraje	Total	%
enero	0	4	0	4	9,52
febrero	0	6	0	6	14,29
marzo	0	14	0	14	33,33
abril	0	9	1	10	23,81
mayo	0	8	0	8	19,05
Total	0	41	1	42	100,00

Resumen mensual de expedientes presentados. Comparativa interanual			
Ámbito Temporal	2009	2010	2011
enero	61	110	83
febrero	91	112	83
marzo	112	125	115
abril	76	97	90
mayo	87	96	96
Total	427	540	467

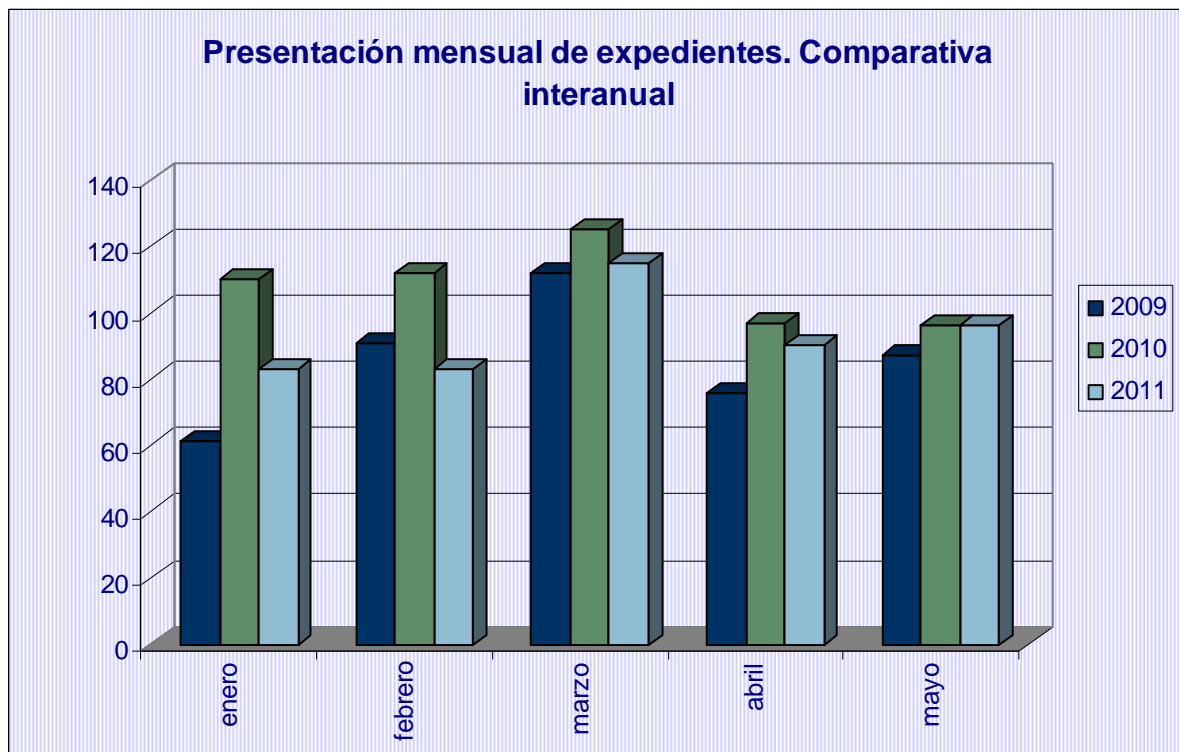

#### I.4. Ámbito procedimental

Resumen provincial de expedientes presentados por tipos de procedimientos				
Ámbito Geográf.	Previos a la vía judicial	Previos a convocatorias de huelga	Otros procedimientos	Total
Almería	30	10	5	45
Cádiz	25	46	18	89
Córdoba	20	11	1	32
Granada	46	10	10	66
Huelva	24	3	4	31
Jaén	18	4	1	23
Málaga	68	21	0	89
Sevilla	57	21	2	80
Interprovincial	9	2	1	12
<b>Total</b>	<b>297</b>	<b>128</b>	<b>42</b>	<b>467</b>

Resumen de expedientes presentados por tipos de procedimientos en sedes provincia de Cádiz				
Sede	Previos a la vía judicial	Previos a convocatorias de huelga	Otros procedimientos	Total
Cádiz	11	12	3	26
Algeciras	10	14	13	37
Jerez	4	20	2	26
<b>Total</b>	<b>25</b>	<b>46</b>	<b>18</b>	<b>89</b>

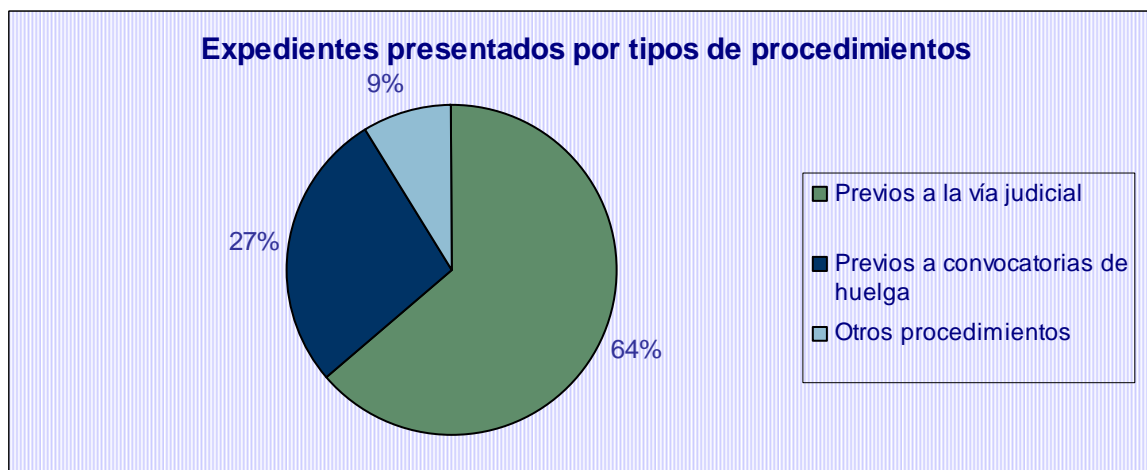



#### I.4.1. Desglose de Otros Procedimientos

Resumen provincial de expedientes presentados por tipos de procedimientos				
Ámbito Geográf.	Determinación serv. Segur. y mantenim.	General	Arbitraje	Total
Almería	0	5	0	5
Cádiz	0	18	0	18
Córdoba	0	0	1	1
Granada	0	10	0	10
Huelva	0	4	0	4
Jaén	0	1	0	1
Málaga	0	0	0	0
Sevilla	0	2	0	2
Interprovincial	0	1	0	1
<b>Total</b>	<b>0</b>	<b>41</b>	<b>1</b>	<b>42</b>

Expedientes presentados: comparativa interanual por provincias y modalidades procedimentales								
	2010				2011			
	Previos a vía judicial	Previos a convocat. huelga	Otros	Total	Previos a vía judicial	Previos a convocat. huelga	Otros	Total
Almería	21	16	2	39	30	10	5	45
Cádiz	30	56	5	91	25	46	18	89
Córdoba	35	6	2	43	20	11	1	32
Granada	31	15	10	56	46	10	10	66
Huelva	35	8	4	47	24	3	4	31
Jaén	22	3	9	34	18	4	1	23
Málaga	88	36	0	124	68	21	0	89
Sevilla	54	30	5	89	57	21	2	80
Interprovinciales	15	2	0	17	9	2	1	12
<b>Totales</b>	<b>331</b>	<b>172</b>	<b>37</b>	<b>540</b>	<b>297</b>	<b>128</b>	<b>42</b>	<b>467</b>

Expedientes presentados en provincia de Cádiz: comparativa interanual por sedes y modalidades procedimentales								
	2010				2011			
Sede	Previos a vía judicial	Previos a convocat. huelga	Otros	Total	Previos a vía judicial	Previos a convocat. huelga	Otros	Total
Algeciras	13	19	0	32	10	14	13	37
Cádiz	10	9	3	22	11	12	3	26
Jerez	7	28	2	37	4	20	2	26
<b>Totales</b>	<b>30</b>	<b>56</b>	<b>5</b>	<b>91</b>	<b>25</b>	<b>46</b>	<b>18</b>	<b>89</b>

## I.5. Ámbito en función de actividades económicas

Resumen de procedimientos presentados por sectores económicos afectados y por tipo de procedimiento					
Sectores Económicos	Previos a vía judicial	Previos a convoc. huelga	Otros	Total	%
Agricultura, ganadería, silvicultura y pesca	6	3	0	9	1,93
Industrias extractivas	1	0	0	1	0,21
Industria manufacturera	49	30	14	93	19,91
Suministro de energía eléctrica, gas, vapor y aire acondicionado	2	1	2	5	1,07
Suministro de agua, actividades de saneamiento, gestión de residuos y descontaminación	27	9	3	39	8,35
Construcción	10	7	4	21	4,50
Comercio al por mayor y al por menor; reparación de vehículos de motor y motocicletas	27	4	4	35	7,49
Transporte y almacenamiento	28	24	2	54	11,56
Hostelería	28	9	4	41	8,78
Información y comunicaciones	3	6	1	10	2,14
Actividades financieras y de seguros	1	0	0	1	0,21
Actividades inmobiliarias	1	0	0	1	0,21
Actividades profesionales, científicas y técnicas	3	1	0	4	0,86
Actividades administrativas y servicios auxiliares	46	20	4	70	14,99
Administración pública y defensa; seguridad social obligatoria	37	4	1	42	8,99
Educación	0	1	1	2	0,43
Actividades sanitarias y de servicios sociales	16	4	0	20	4,28
Actividades artísticas, recreativas y de entretenimiento	5	5	2	12	2,57
Otros servicios	7	0	0	7	1,50
<b>Total</b>	<b>297</b>	<b>128</b>	<b>42</b>	<b>467</b>	<b>100,00</b>

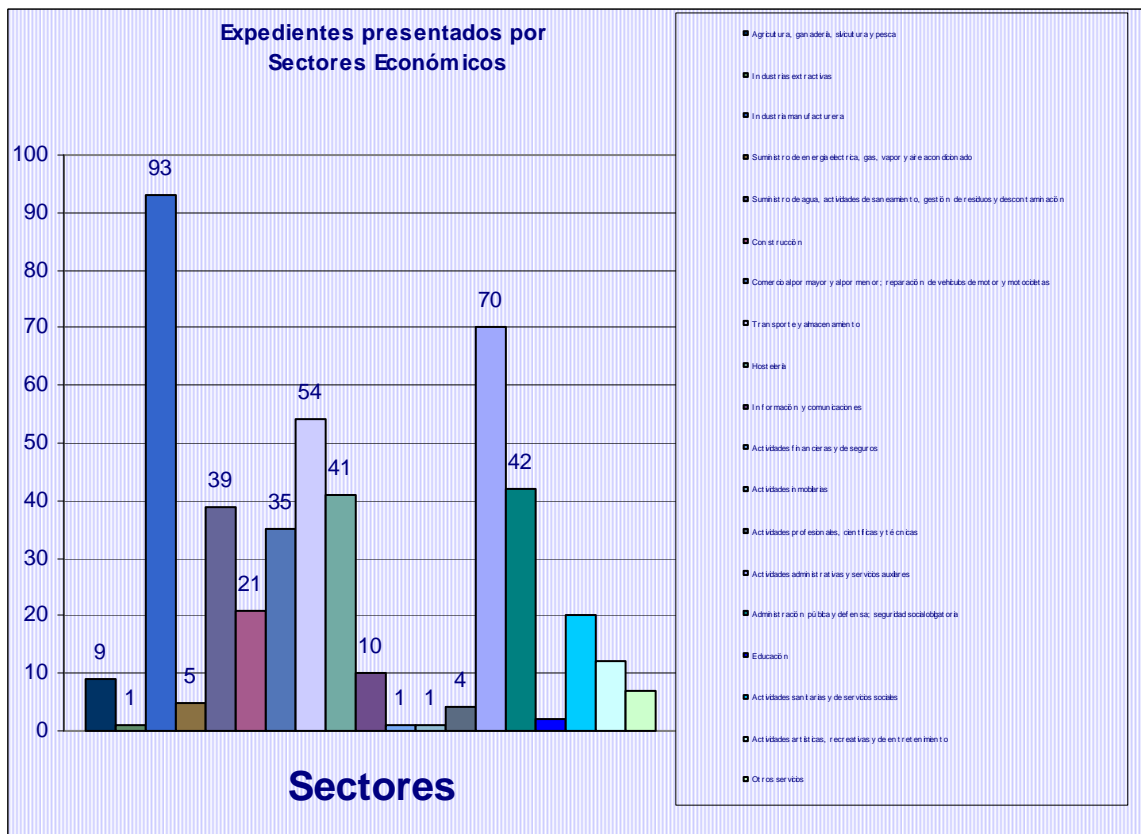

**I.5.1. Desglose de los sectores Ind. Manufactureras y Otras Actividades**

Resumen de procedimientos presentados por sectores económicos afectados y por tipo de procedimiento(Actividades de Ind. Manufactureras)					
Sectores Económicos	Previos a la vía judicial	Previos a convocatoria de huelga	Otros	Total	%
Industria de la alimentación	6	1	0	7	7,53
Industria textil	1	0	0	1	1,08
Industria de la madera y del corcho, excepto muebles; cestería y espartería	0	4	0	4	4,30
Industria del papel	2	0	0	2	2,15
Artes gráficas y reproducción de soportes grabados	0	2	0	2	2,15
Coquerías y refino de petróleo	1	0	0	1	1,08
Industria química	8	3	3	14	15,05
Fabricación de otros productos minerales no metálicos	4	1	1	6	6,45
Metalurgia; fabricación de productos de hierro, acero y ferroaleaciones	10	13	7	30	32,26
Fabricación de productos metálicos, excepto maquinaria y equipo	5	2	0	7	7,53
Fabricación de productos informáticos, electrónicos y ópticos	2	0	0	2	2,15
Fabricación de material y equipo eléctrico	0	0	1	1	1,08
Fabricación de maquinaria y equipo n.c.o.p.	2	1	1	4	4,30
Fabricación de vehículos de motor, remolques y semirremolques	2	0	0	2	2,15
Fabricación de muebles	1	1	1	3	3,23
Otras industrias manufactureras	1	0	0	1	1,08
Reparación e instalación de maquinaria y equipo	4	2	0	6	6,45
<b>Total</b>	<b>49</b>	<b>30</b>	<b>14</b>	<b>93</b>	<b>100,00</b>

Resumen de procedimientos presentados por sectores económicos afectados y por tipo de procedimiento(Otras Actividades)					
Sectores Económicos	Previos a la vía judicial	Previos a convocatoria de huelga	Otros	Total	%
Actividades asociativas	2	0	0	2	28,57
Otros servicios personales	5	0	0	5	71,43
<b>Total</b>	<b>7</b>	<b>0</b>	<b>0</b>	<b>7</b>	<b>100,00</b>

**Expedientes presentados por Sectores Económicos (Ind. Manufactureras)**

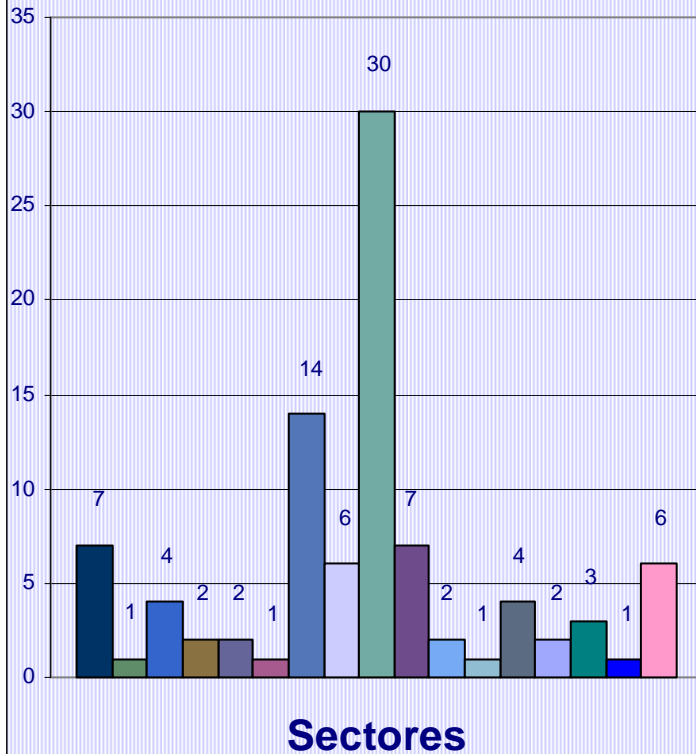

- Industria de la alimentación
- Industria textil
- Industria de la madera y del corcho, excepto muebles; cestería y espartería
- Industria del papel
- Artes gráficas y reproducción de soportes grabados
- Coquerías y refino de petróleo
- Industria química
- Fabricación de otros productos minerales no metálicos
- Metalurgia; fabricación de productos de hierro, acero y ferroaleaciones
- Fabricación de productos metálicos, excepto maquinaria y equipo
- Fabricación de productos informáticos, electrónicos y ópticos
- Fabricación de material y equipo eléctrico
- Fabricación de maquinaria y equipo n.c.o.p.
- Fabricación de vehículos de motor, remolques y semirremolques
- Fabricación de muebles
- Otras industrias manufactureras
- Reparación e instalación de maquinaria y equipo

**Expedientes presentados por Sectores Económicos (Otras Actividades)**

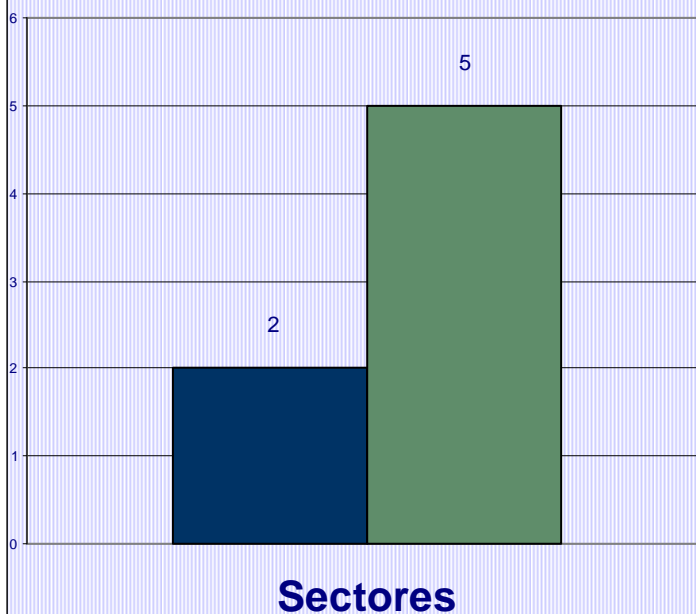

- Actividades asociativas
- Otros servicios personales

**I.5.2. Desglose de Otros Procedimientos**

Resumen de procedimientos presentados por sectores económicos afectados y por tipo de procedimiento					
Sectores Económicos	Determinación de servicios de seguridad y mantenimiento	General	Arbitraje	Total	%
Industria manufacturera	0	14	0	14	33,333
Suministro de energía eléctrica, gas, vapor y aire acondicionado	0	2	0	2	4,7619
Suministro de agua, actividades de saneamiento, gestión de residuos y descontaminación	0	3	0	3	7,1429
Construcción	0	4	0	4	9,5238
Comercio al por mayor y al por menor; reparación de vehículos de motor y motocicletas	0	3	1	4	9,5238
Transporte y almacenamiento	0	2	0	2	4,7619
Hostelería	0	4	0	4	9,5238
Información y comunicaciones	0	1	0	1	2,381
Actividades administrativas y servicios auxiliares	0	4	0	4	9,5238
Administración pública y defensa; seguridad social obligatoria	0	1	0	1	2,381
Educación	0	1	0	1	2,381
Actividades artísticas, recreativas y de entretenimiento	0	2	0	2	4,7619
<b>Total</b>	<b>0</b>	<b>41</b>	<b>1</b>	<b>42</b>	<b>100</b>

### I.5.3. Ámbito en función de actividades económicas (motivaciones)

Resumen de procedimientos presentados por sectores económicos afectados y por motivaciones										
Sectores Económicos	Negociación Convenio	Aplic. e interp. convenios	Aplic. e interp. normas	Modif. de Condiciones de Trabajo	Serv. de seguridad y mant.	Acuer-do SERCLA	Despi-dos colect. y plurales	Impago de salarios	Servicios mínimos	Total
Agricultura, ganadería, silvicultura y pesca	2	6	0	1	0	0	0	0	0	9
Industrias extractivas	0	0	0	0	0	0	0	1	0	1
Industria manufacturera	4	45	10	9	0	4	4	15	0	91
Suministro de energía eléctrica, gas, vapor y aire acondicionado	1	3	0	1	0	0	0	0	0	5
Suministro de agua, actividades de saneamiento, gestión de residuos y descontaminación	7	19	7	3	0	0	0	2	0	38
Construcción	1	7	1	0	1	0	2	9	0	21
Comercio al por mayor y al por menor; reparación de vehículos de motor y motocicletas	4	16	6	4	0	0	0	5	0	35
Transporte y almacenamiento	3	26	10	3	0	4	0	7	0	53
Hostelería	2	25	5	2	0	1	1	4	0	40
Información y comunicaciones	2	4	1	0	0	0	3	0	0	10
Actividades financieras y de seguros	0	1	0	0	0	0	0	0	0	1
Actividades inmobiliarias	0	0	1	0	0	0	0	0	0	1
Actividades profesionales, científicas y técnicas	0	3	0	0	0	0	0	1	0	4
Actividades administrativas y servicios auxiliares	6	45	7	4	0	1	1	6	0	70
Administración pública y defensa; seguridad social obligatoria	3	28	4	2	0	1	0	4	0	42
Educación	1	1	0	0	0	0	0	0	0	2
Actividades sanitarias y de servicios sociales	0	15	2	1	0	0	0	2	0	20
Actividades artísticas, recreativas y de entretenimiento	2	6	2	0	0	0	1	1	0	12
Otros servicios	0	5	0	2	0	0	0	0	0	7
<b>Total</b>	<b>38</b>	<b>255</b>	<b>56</b>	<b>32</b>	<b>1</b>	<b>11</b>	<b>12</b>	<b>57</b>	<b>0</b>	<b>467</b>

## I.6. Promoción

Resumen provincial de expedientes presentados y promotores de los mismos									
Ámbito Geográfico	Empresa	Conjunto (Empresa y Trabajadores)	Representación unitaria	CC.OO.	U.G.T.	CC.OO. y U.G.T.	Otros Sindicatos	Representación unitaria y Sindicatos	Total
Almería	1	0	15	12	10	0	7	0	45
Cádiz	9	1	30	14	14	4	11	6	89
Córdoba	2	1	2	8	15	4	0	0	32
Granada	4	0	25	15	15	5	2	0	66
Huelva	0	0	14	10	7	0	0	0	31
Jaén	2	0	10	5	5	1	0	0	23
Málaga	1	0	8	21	36	2	13	8	89
Sevilla	1	0	21	14	24	1	10	9	80
Interprovincial	0	0	2	4	3	0	3	0	12
<b>Total</b>	<b>20</b>	<b>2</b>	<b>127</b>	<b>103</b>	<b>129</b>	<b>17</b>	<b>46</b>	<b>23</b>	<b>467</b>

Expedientes presentados en sedes de Cádiz y promotores de los mismos									
Sede	Empresa	Conjunto (Empresa y Trabajadores)	Representación unitaria	CC.OO.	U.G.T.	CC.OO. y U.G.T.	Otros Sindicatos	Representación unitaria y Sindicatos	Total
Cádiz	3	0	15	3	2	1	1	1	26
Algeciras	5	0	3	5	10	3	10	1	37
Jerez	1	1	12	6	2	0	0	4	26
<b>Total</b>	<b>9</b>	<b>1</b>	<b>30</b>	<b>14</b>	<b>14</b>	<b>4</b>	<b>11</b>	<b>6</b>	<b>89</b>

## PROMOCIÓN DE EXPEDIENTES

Nº de Expedientes

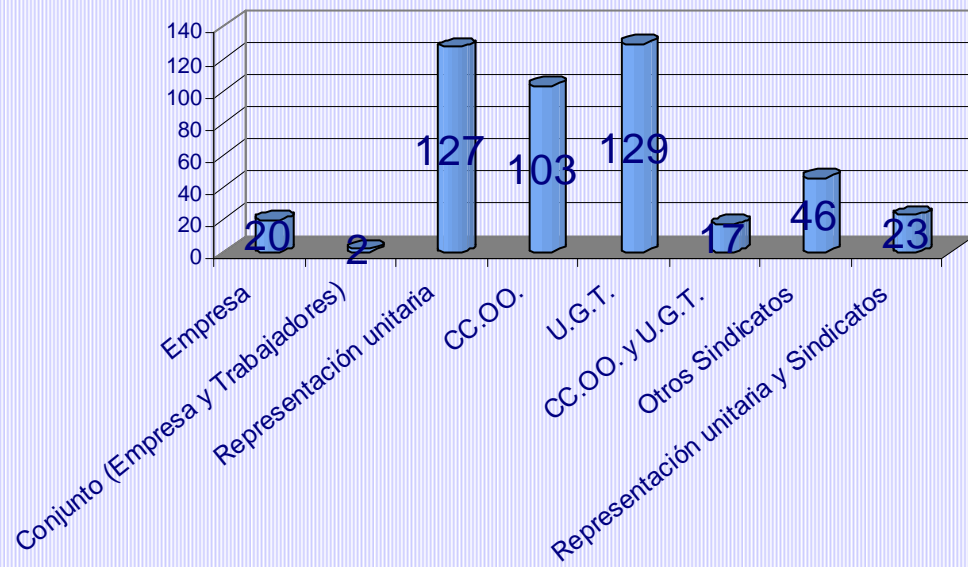



## I.7. Motivación

Expedientes presentados por motivaciones: Afectación						
	Expedientes		Empresas		Trabajadores	
	Nº	%	Nº	%	Nº	%
Negociación de Convenio	38	8,23	1.197	4,03	25.112	11,06
Aplicación e interpretación de convenios	255	55,19	28.257	95,20	180.482	79,47
Aplicación e interpretación de normas	56	12,12	62	0,21	10.341	4,55
Modificación de Condiciones de Trabajo	32	6,93	35	0,12	2.003	0,88
Despidos colectivos y plurales	12	2,60	62	0,21	2.198	0,97
Servicios de seguridad y mantenimiento	1	0,22	1	0,00	48	0,02
Acuerdo SERCLA	11	2,38	11	0,04	1.080	0,48
Impago de salarios	57	12,34	57	0,19	5.833	2,57
Total	462	100,00	29.682	100,00	227.097	100,00

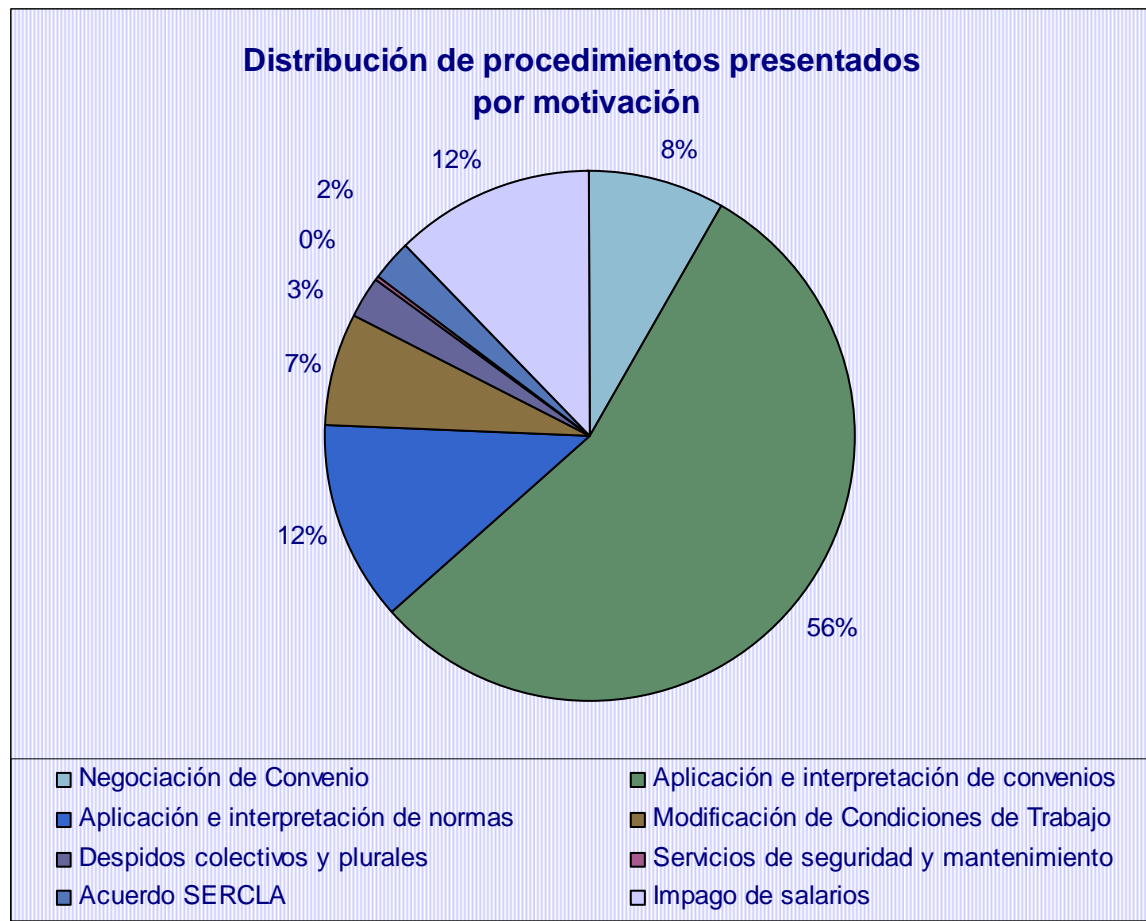

## I.8. Ámbito privado/público

### Resumen provincial de expedientes presentados por ámbito privado/público

Ámbito	Privado			Público		
	Exped.	Empresas	Trabaj.	Exped.	Empresas	Trabaj.
Almería	29	129	2.420	16	16	4.127
Cádiz	80	144	10.654	9	17	1.713
Córdoba	29	14.926	50.774	3	3	687
Granada	52	11.903	70.417	14	14	2.170
Huelva	21	1.718	22.825	10	10	810
Jaén	18	67	2.843	5	5	595
Málaga	84	614	35.315	5	5	453
Sevilla	63	72	6.488	17	17	8.976
Interprov.	6	21	2.712	6	6	5.540
<b>Total</b>	<b>382</b>	<b>29.594</b>	<b>204.448</b>	<b>85</b>	<b>93</b>	<b>25.071</b>

### Distribución de expedientes presentados por ámbito privado / público



### Distribución de empresas afectadas por ámbito privado / público de los expedientes presentados



### Distribución de trabajadores afectados por ámbito privado / público de los expedientes presentados

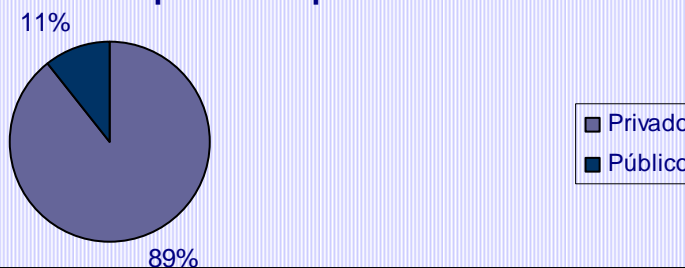

### I.8.1. Desglose del ámbito Público

Resumen provincial de expedientes presentados por ámbito público					
Ámbito Público	Administración Estatal	Administración Autonómica	Administración Local	Empresas Públicas	Otros
Almería	0	0	6	1	9
Cádiz	0	1	5	3	0
Córdoba	0	1	2	0	0
Granada	0	0	1	3	10
Huelva	0	1	4	0	5
Jaén	0	2	3	0	0
Málaga	0	0	5	0	0
Sevilla	0	0	6	9	2
Interprovincial	0	3	0	3	0
<b>Total</b>	<b>0</b>	<b>8</b>	<b>32</b>	<b>19</b>	<b>26</b>

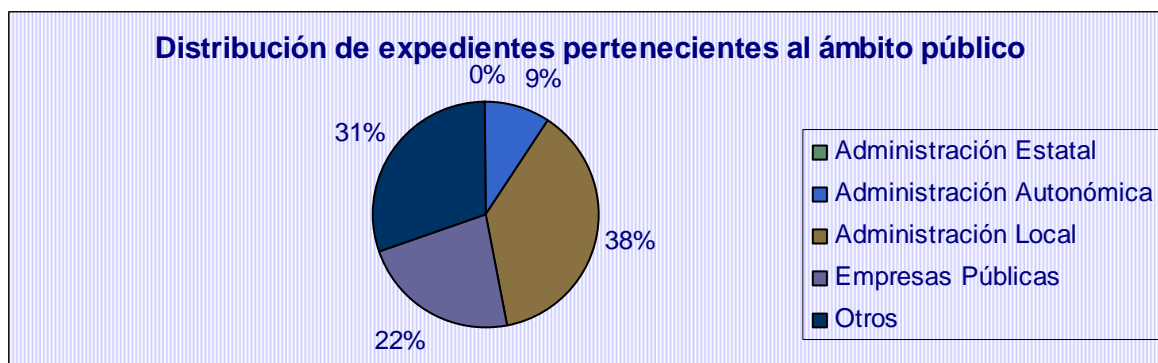

## II. TRAMITACIÓN DE EXPEDIENTES

Resumen provincial de procedimientos presentados y estados de los mismos							
Ámbito Geográf.	Conciliación-Mediación			Arbitrajes			Total
	En tramitación (C.C.M.)	Tramitación no efectiva (C.C.M.)	Tramitación efectiva (C.C.M.)	En tramitación (Arb.)	No Tramitado (Arb.)	Concluidos (Arb.)	
Almería	11	10	24	0	0	0	45
Cádiz	4	18	67	0	0	0	89
Córdoba	3	7	21	0	0	1	32
Granada	8	15	43	0	0	0	66
Huelva	0	6	25	0	0	0	31
Jaén	2	2	19	0	0	0	23
Málaga	19	26	44	0	0	0	89
Sevilla	7	14	59	0	0	0	80
Interprovincial	0	3	9	0	0	0	12
Parciales	54	101	311	0	0	1	467
Total	466			1			

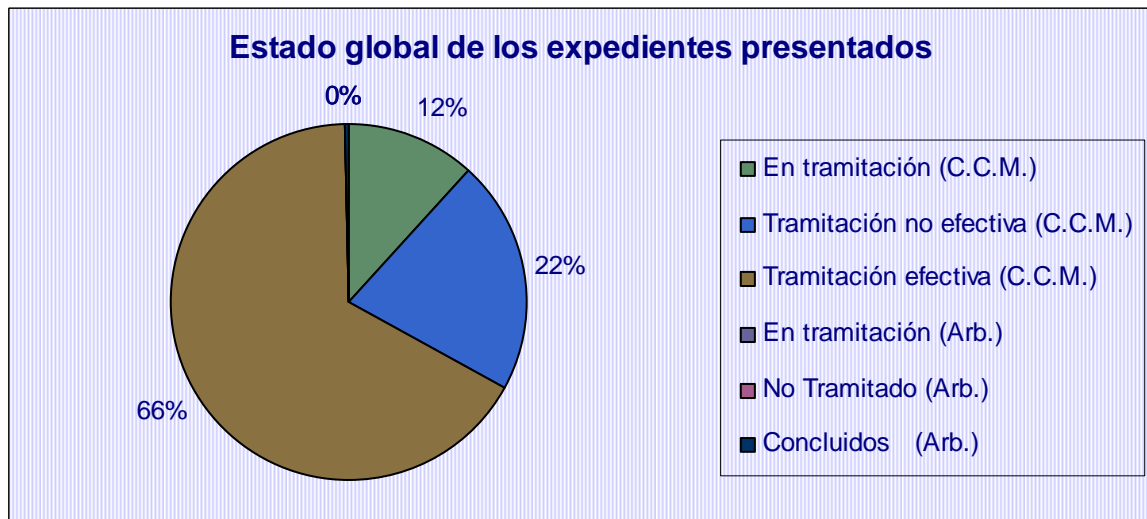

Tramitaciones efectivas realizadas por ámbito geográfico: Afectación						
Ámbito	Expedientes	%	Empresas	%	Trabajadores	%
Almería	24	7,7	124	0,7	4.631	2,9
Cádiz	67	21,5	80	0,5	7.194	4,5
Córdoba	21	6,8	8.220	47,0	26.265	16,6
Granada	43	13,8	6.656	38,0	46.203	29,2
Huelva	25	8,0	1.722	9,8	23.240	14,7
Jaén	19	6,1	68	0,4	2.920	1,8
Málaga	44	14,1	544	3,1	28.917	18,3
Sevilla	59	19,0	63	0,4	13.844	8,7
Interprovincial	9	2,9	24	0,1	5.048	3,2
<b>Total</b>	<b>311</b>	<b>100,0</b>	<b>17.501</b>	<b>100,0</b>	<b>158.262</b>	<b>100,0</b>

Tramitaciones efectivas realizadas en sedes de Cádiz: Afectación						
Sede	Expedientes	%	Empresas	%	Trabajadores	%
Cádiz	17	25,4	30	37,5	1.723	24,0
Algeciras	29	43,3	29	36,3	3.483	48,4
Jerez	21	31,3	21	26,3	1.988	27,6
<b>Total</b>	<b>67</b>	<b>100,0</b>	<b>80</b>	<b>100,0</b>	<b>7.194</b>	<b>100,0</b>

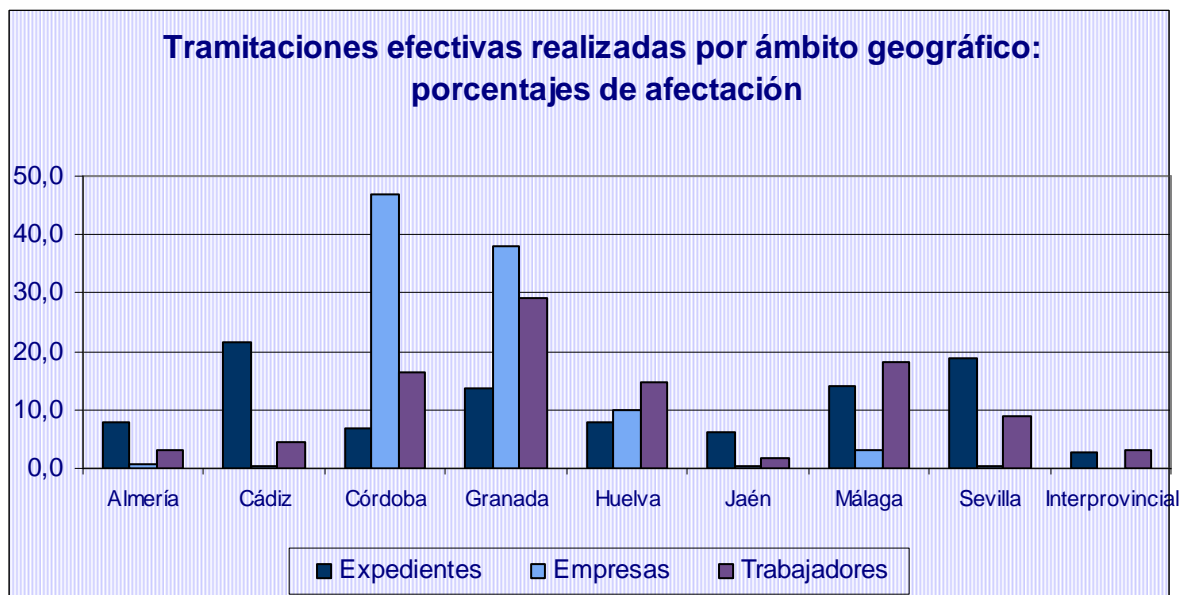

Tramitaciones realizadas por ámbito geográfico				
Ámbito	Efectivas	%	No Efectivas	%
Almería	24	70,59	10	29,41
Cádiz	67	78,82	18	21,18
Córdoba	21	75,00	7	25,00
Granada	43	74,14	15	25,86
Huelva	25	80,65	6	19,35
Jaén	19	90,48	2	9,52
Málaga	44	62,86	26	37,14
Sevilla	59	80,82	14	19,18
Interprovincial	9	75,00	3	25,00
Total	311	75,49	101	24,51

Tramitación efectiva por provincias		
Ámbito Geográf.	Promedio sesiones (número)	Promedio de duración (minutos)
Almería	1,29	57,50
Cádiz	1,70	189,81
Córdoba	1,90	151,19
Granada	1,40	99,77
Huelva	1,56	88,20
Jaén	1,53	79,21
Málaga	1,45	112,39
Sevilla	1,27	74,20
Interprovincial	1,67	93,44
Total	1,50	113,94

Tramitación efectiva público/privado		
Público/Privado	Promedio sesiones (número)	Promedio de duración (minutos)
Público	1,42	81,27
Privado	1,52	120,96
Total	1,50	113,94

Tramitación efectiva por motivaciones		
Motivaciones	Promedio sesiones (número)	Promedio de duración (minutos)
Negociación de Convenio	1,64	181,96
Aplicación e interpretación de convenios	1,54	109,92
Aplicación e interpretación de normas	1,46	108,65
Modificación de Condiciones de Trabajo	1,48	111,67
Despidos colectivos y plurales	1,13	148,13
Servicios mínimos	0,00	0,00
Servicios de seguridad y mantenimiento	1,00	30,00
Acuerdo SERCLA	1,20	134,50
Impago de salarios	1,44	81,16
Total	1,50	114,00

Tramitación efectiva por procedimientos		
Procedimientos	Promedio sesiones (número)	Promedio de duración (minutos)
Previo a vía judicial	1,54	86,36
Previo a huelga	1,53	165,02
Determinación de servicios de seguridad y mantenimiento	0,00	0,00
General	1,21	111,91
Otros procedimientos: arbitraje	0,00	0,00
Total	1,50	113,94

## II.1. Tramitaciones no efectivas

TRAMITACIONES NO EFECTIVAS			
Causa	Procedimientos	Empresas afectadas	Trabajadores afectados
Archivado por falta de subsanación	1	1	1
Archivado por incumplimiento de plazos	1	1	86
Desistido: incomparecencia de la parte actora	8	9	1.547
Desistido: petición de la parte actora	21	1.397	12.278
Desistimiento por desconvocatoria de huelga	2	2	252
No competencia SERCLA	1	1	404
Intentado sin efecto	67	168	15.007
<b>Total</b>	<b>101</b>	<b>1.579</b>	<b>29.575</b>

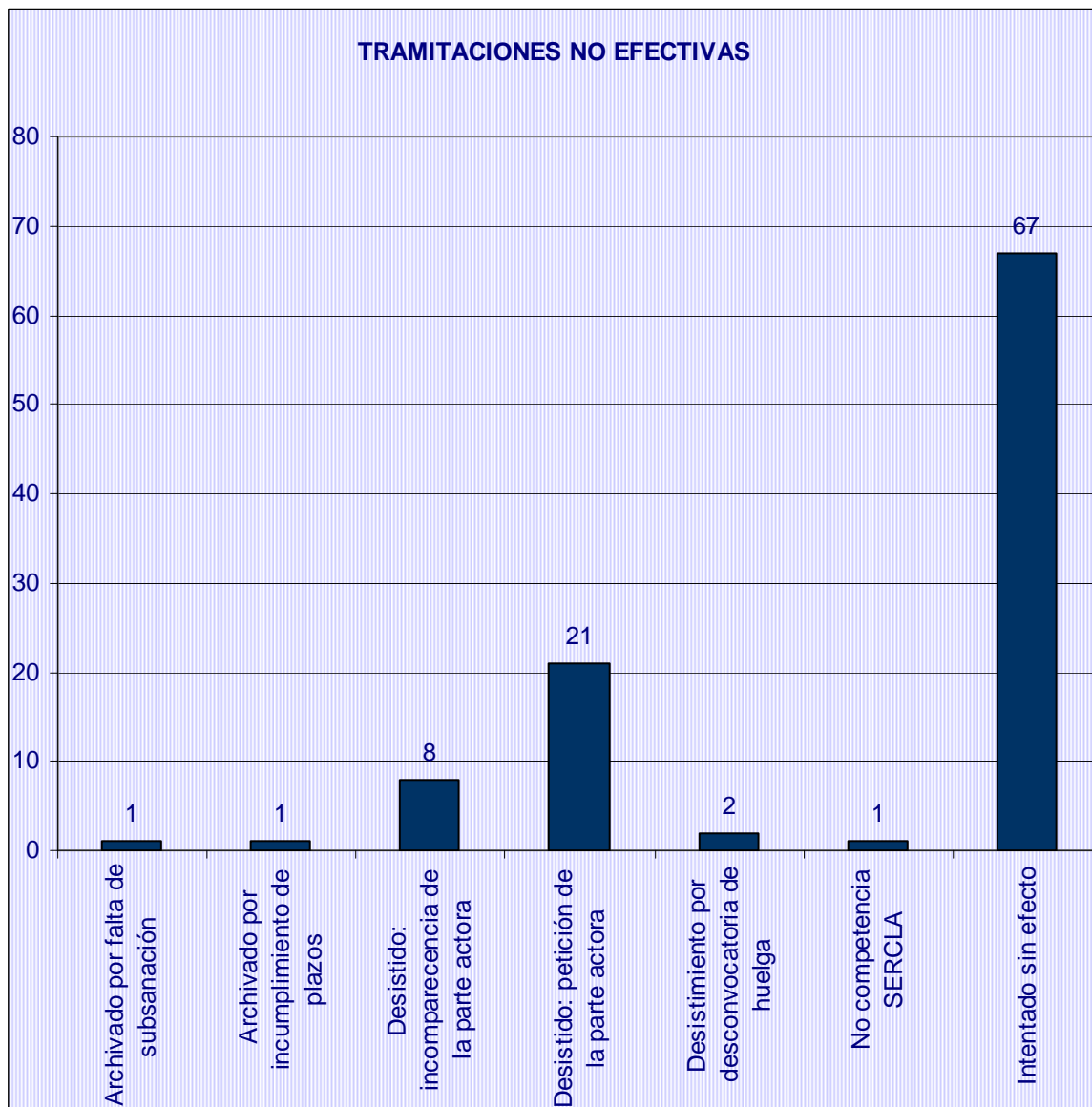



Tramitaciones no efectivas: comparativa interanual				
Causas	2010		2011	
	Nº	%	Nº	%
Archivado por falta de subsanación	1	0,19	1	0,21
Archivado por incumplimiento de plazos	1	0,19	1	0,21
Desistido: incomparecencia de la parte actora	7	1,30	8	1,71
Desistido: petición de la parte actora	24	4,44	21	4,50
Desistimiento por desconvocatoria de huelga	6	1,11	2	0,43
Imposib. Celebración: excepciones procedimentales	0	0,00	0	0,00
Imposib. Celebración: no constitución de la C.C.M.	0	0,00	0	0,00
Intentado sin efecto	82	15,19	67	14,35
No competencia SERCLA	1	0,19	1	0,21
<b>Total</b>	<b>122</b>	<b>22,61</b>	<b>101</b>	<b>21,62</b>

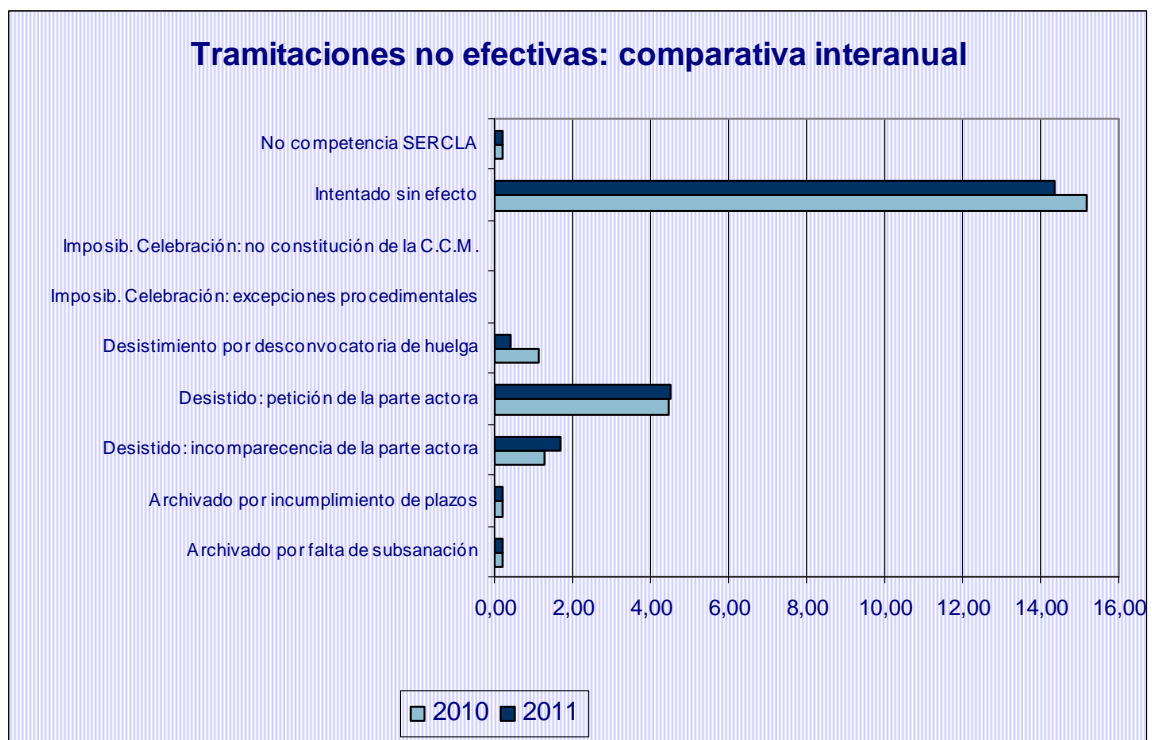

Resumen provincial de expedientes intentados sin efecto por ámbito público					
Ámbito Público	Administración Estatal	Administración Autonómica	Administración Local	Empresas Públicas	Otros
Almería	0	0	0	0	4
Cádiz	0	0	0	1	0
Córdoba	0	0	0	0	0
Granada	0	0	0	0	4
Huelva	0	0	1	0	2
Jaén	0	0	0	0	0
Málaga	0	0	1	0	0
Sevilla	0	0	2	0	0
Interprovincial	0	1	0	1	0
<b>Total</b>	<b>0</b>	<b>1</b>	<b>4</b>	<b>2</b>	<b>10</b>

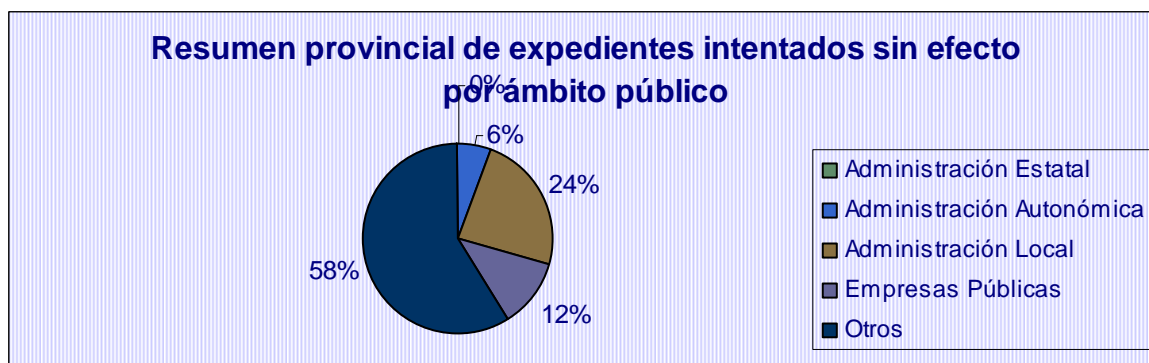

### II.1.1. Expedientes intentados sin efecto

Resumen provincial de expedientes intentados sin efecto por tipos de procedimientos				
Ámbito Geográf.	Previos a la vía judicial	Previos a convocatorias de huelga	Otros procedimientos	Total
Almería	3	3	3	9
Cádiz	6	4		10
Córdoba	3	2		5
Granada	10		1	11
Huelva	4	1		5
Jaén				0
Málaga	17	1		18
Sevilla	7			7
Interprovincial	2			2
<b>Total</b>	<b>52</b>	<b>11</b>	<b>4</b>	<b>67</b>

Expedientes intentados sin efecto en sedes de Cádiz por tipos de procedimientos				
Sede	Previos a la vía judicial	Previos a convocatorias de huelga	Otros procedimientos	Total
Cádiz	3	1	0	4
Algeciras	2	1	0	3
Jerez	1	2	0	3
<b>Total</b>	<b>6</b>	<b>4</b>	<b>0</b>	<b>10</b>

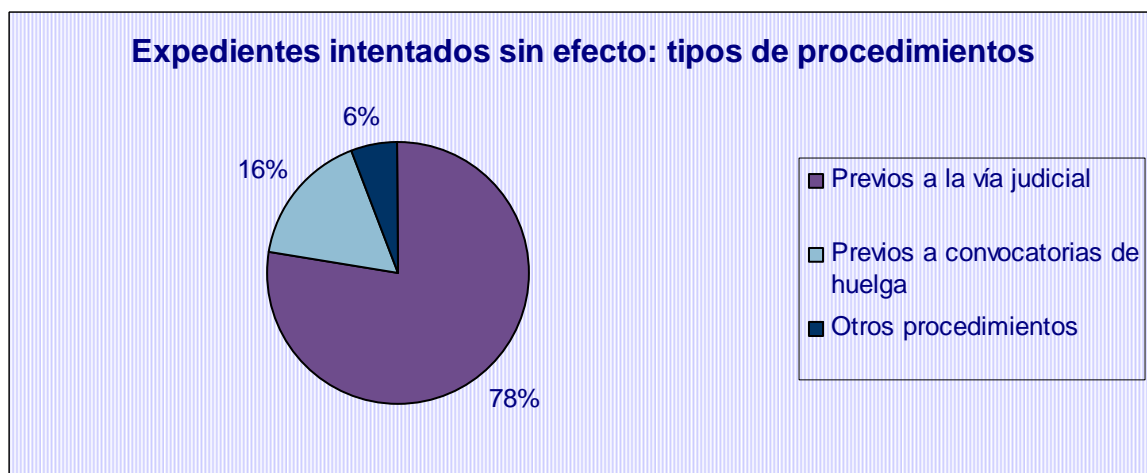
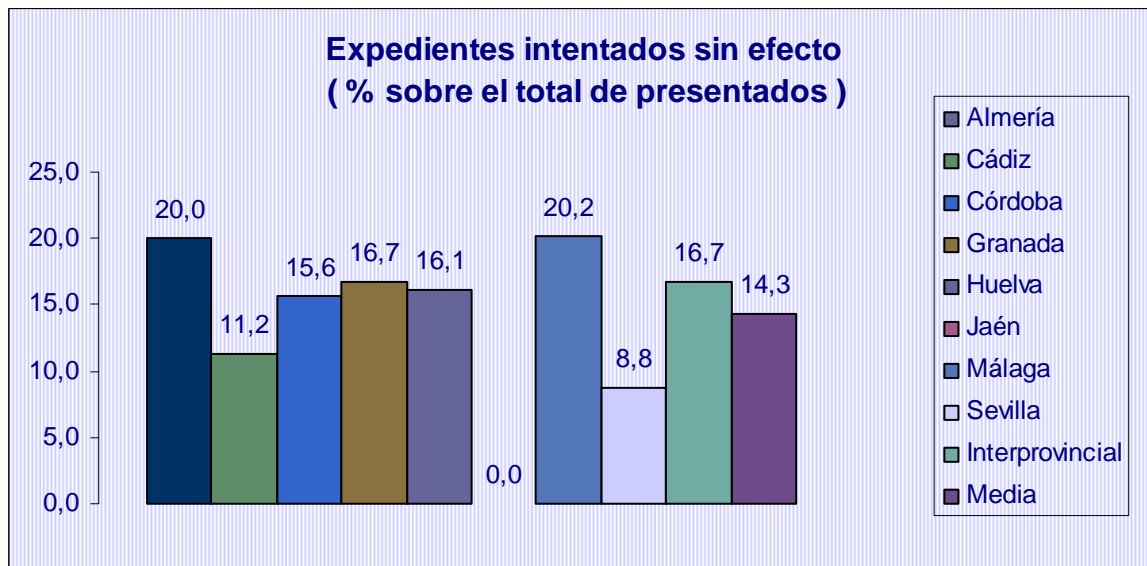

Resumen de procedimientos intentados sin efecto por sectores económicos afectados y por tipo público					
Ámbito Público	Estado	Comunidad autónoma	Administración Local	Empresas Públicas	Otros
Suministro de agua, actividades de saneamiento, gestión de residuos y descontaminación	0	0	0	1	5
Actividades administrativas y servicios auxiliares	0	0	0	0	4
Administración pública y defensa; seguridad social obligatoria	0	1	4	1	0
Actividades artísticas, recreativas y de entretenimiento	0	0	0	0	1
Total	0	1	4	2	10

### II.1.1.2. Desglose de Otros Procedimientos

Resumen provincial de expedientes intentados sin efecto por tipos de procedimientos				
Ámbito Geográf.	Determinación de servicios de seguridad y mantenimiento	General	Arbitraje	Total
Almería	0	3	0	3
Cádiz	0	0	0	0
Córdoba	0	0	0	0
Granada	0	1	0	1
Huelva	0	0	0	0
Jaén	0	0	0	0
Málaga	0	0	0	0
Sevilla	0	0	0	0
Interprovincial	0	0	0	0
<b>Total</b>	<b>0</b>	<b>4</b>	<b>0</b>	<b>4</b>

Resumen de procedimientos intentados sin efecto por sectores económicos afectados y por tipo de procedimiento					
Sectores Económicos	Previos a la vía judicial	Previos a convocatoria de huelga	Otros	Total	%
Agricultura, ganadería, silvicultura y pesca	3	0	0	3	4,48
Industrias extractivas	1	0	0	1	1,49
Industria manufacturera	3	3	2	8	11,94
Suministro de agua, actividades de saneamiento, gestión de residuos y descontaminación	6	2	1	9	13,43
Comercio al por mayor y al por menor; reparación de vehículos de motor y motocicletas	1	0	0	1	1,49
Transporte y almacenamiento	6	1	0	7	10,45
Hostelería	10	1	0	11	16,42
Información y comunicaciones	0	1	0	1	1,49
Actividades financieras y de seguros	1	0	0	1	1,49
Actividades administrativas y servicios auxiliares	13	1	0	14	20,90
Administración pública y defensa; seguridad social obligatoria	6	0	0	6	8,96
Educación	0	1	0	1	1,49
Actividades sanitarias y de servicios sociales	2	0	0	2	2,99
Actividades artísticas, recreativas y de entretenimiento	0	1	1	2	2,99
<b>Total</b>	<b>52</b>	<b>11</b>	<b>4</b>	<b>67</b>	<b>100,00</b>

Resumen provincial de expedientes intentados sin efecto por ámbito privado/público						
Ámbito	Privado			Público		
	Exped.	Empresas	Trabaj.	Exped.	Empresas	Trabaj.
Almería	5	5	238	4	4	1.200
Cádiz	9	58	1.723	1	1	154
Córdoba	5	5	362	0	0	0
Granada	7	56	3.947	4	4	212
Huelva	2	2	24	3	3	364
Jaén	0	0	0	0	0	0
Málaga	17	17	3.569	1	1	30
Sevilla	5	8	311	2	2	73
Interprov.	0	0	0	2	2	2.800
<b>Total</b>	<b>50</b>	<b>151</b>	<b>10.174</b>	<b>17</b>	<b>17</b>	<b>4.833</b>

**Distribución de expedientes intentados sin efecto por ámbito privado / público**



**Distribución de empresas afectadas por ámbito privado / público de los expedientes intentados sin efecto**



**Distribución de trabajadores afectados por ámbito privado / público de los expedientes intentados sin efecto**

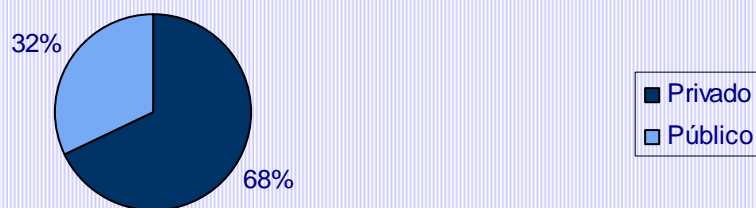

## II.2. Carácter obligatorio/facultativo de los expedientes

Presentación de Expedientes	Expedientes	Porcentaje
Expedientes presentados	467	100,00
Previos a la vía judicial	297	
Huelgas de CCOO y UGT	52	11,13
Total Obligatorios	349	74,73
Total Facultativos	118	25,27
.		
Tramitación de Expedientes	Expedientes	Porcentaje
Tramitaciones efectivas	311	100,00
- Previos a la vía judicial	179	57,56
- Huelgas de CCOO y UGT	45	14,47
Total Obligatorios	224	72,03
Total Facultativos	87	27,97

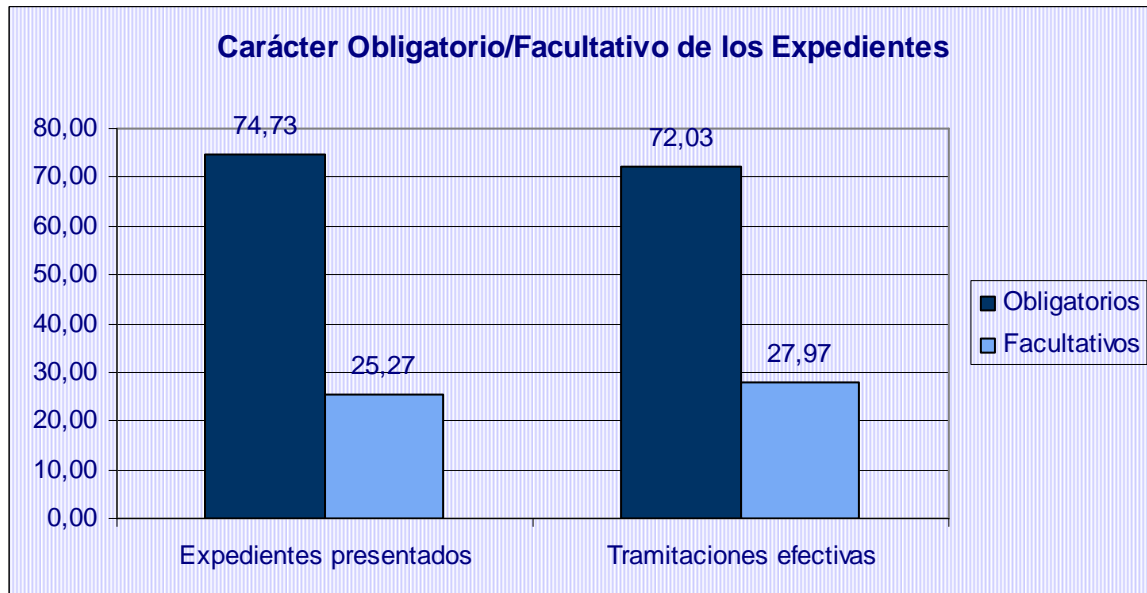



### III. RESULTADOS OBTENIDOS

Tramitaciones efectivas						
	Expedientes		Empresas		Trabajadores	
	Nº	%	Nº	%	Nº	%
Concluido con avenencia	152	48,87	9.303	53,16	65.780	41,56
Concluido sin avenencia	159	51,13	8.198	46,84	92.482	58,44

Resultados por ámbito geográfico				
Ámbito Geográf.	Con avenencia	%	Sin avenencia	%
Almería	14	58,33	10	41,67
Cádiz	35	52,24	32	47,76
Córdoba	8	38,10	13	61,90
Granada	26	60,47	17	39,53
Huelva	18	72,00	7	28,00
Jaén	10	52,63	9	47,37
Málaga	19	43,18	25	56,82
Sevilla	21	35,59	38	64,41
Interprovincial	1	11,11	8	88,89
Total	152	48,87	159	51,13

Resultados en sedes de Cádiz				
Sede	Con avenencia	%	Sin avenencia	%
Cádiz	7	41,18	10	58,82
Algeciras	18	62,07	11	37,93
Jerez	10	43,48	13	56,52
Total	35	50,72	34	49,28

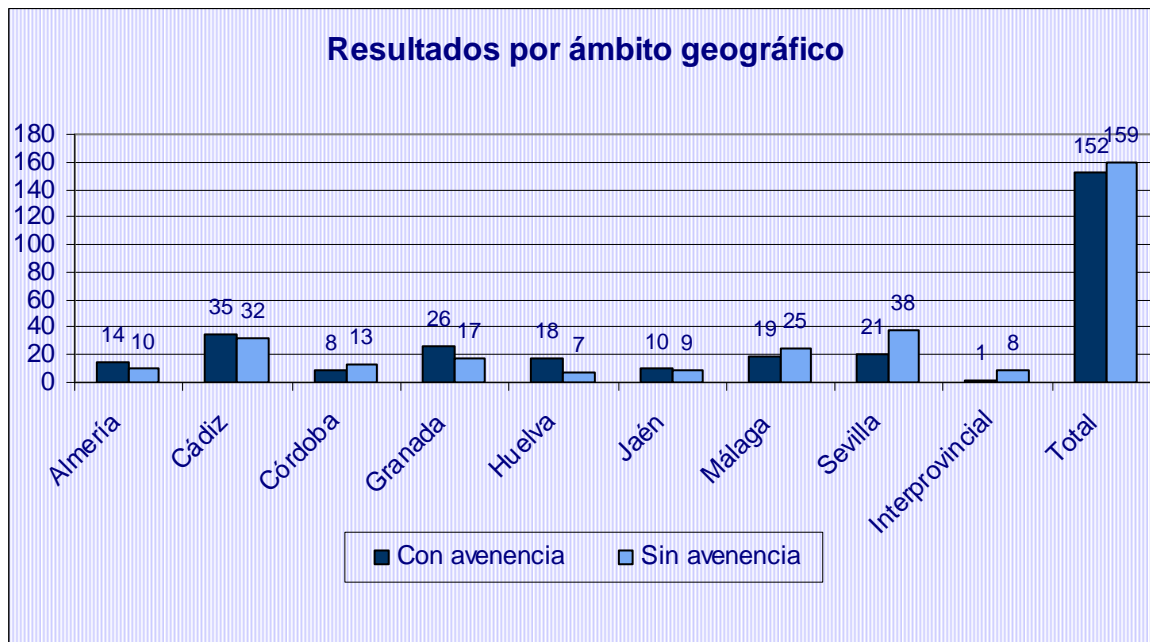

### III.0.2. Desglose por obligatorias y facultativas

Tramitaciones efectivas (obligatorias)						
	Expedientes		Empresas		Trabajadores	
	Nº	%	Nº	%	Nº	%
Concluido con avenencia	96	42,86	8.449	50,85	47.760	35,11
Concluido sin avenencia	128	57,14	8.166	49,15	88.251	64,89

Tramitaciones efectivas (facultativas)						
	Expedientes		Empresas		Trabajadores	
	Nº	%	Nº	%	Nº	%
Concluido con avenencia	56	64,37	854	96,39	18.020	80,99
Concluido sin avenencia	31	35,63	32	3,61	4.231	19,01

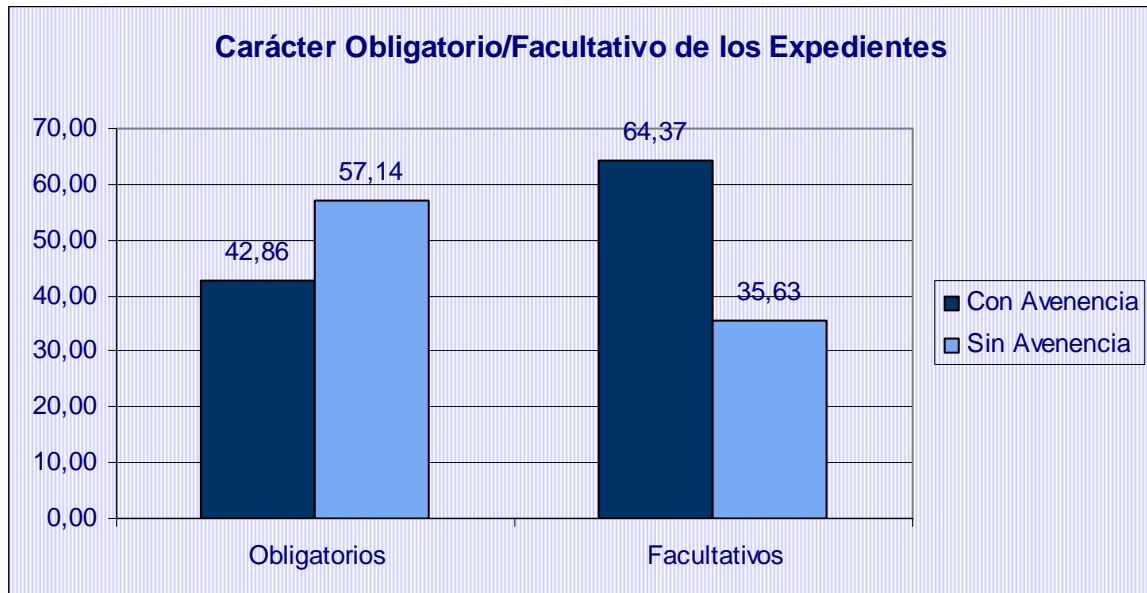

### III.1. Ámbito Territorial

Resultados por ámbito territorial				
Ámbito	Con avenencia	%	Sin avenencia	%
Local	95	51,35	90	48,65
Comarcal	6	42,86	8	57,14
Provincial	50	48,54	53	51,46
Interprovincial	1	11,11	8	88,89
Total	152	48,87	159	51,13

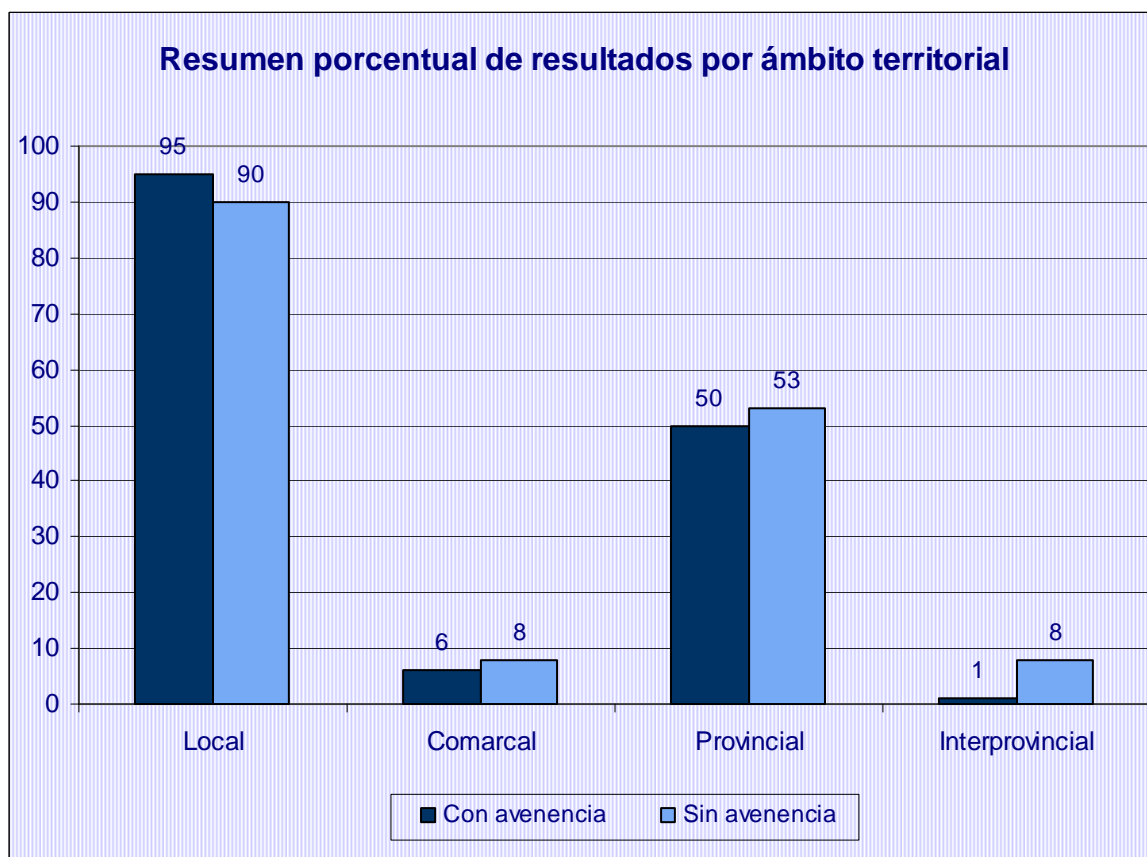

### III.2. Ámbito Funcional

Resultados por ámbito funcional				
Ámbito	Con avenencia	%	Sin avenencia	%
Empresa	145	48,99	151	51,01
Sector	7	46,67	8	53,33
Total	152	48,87	159	51,13

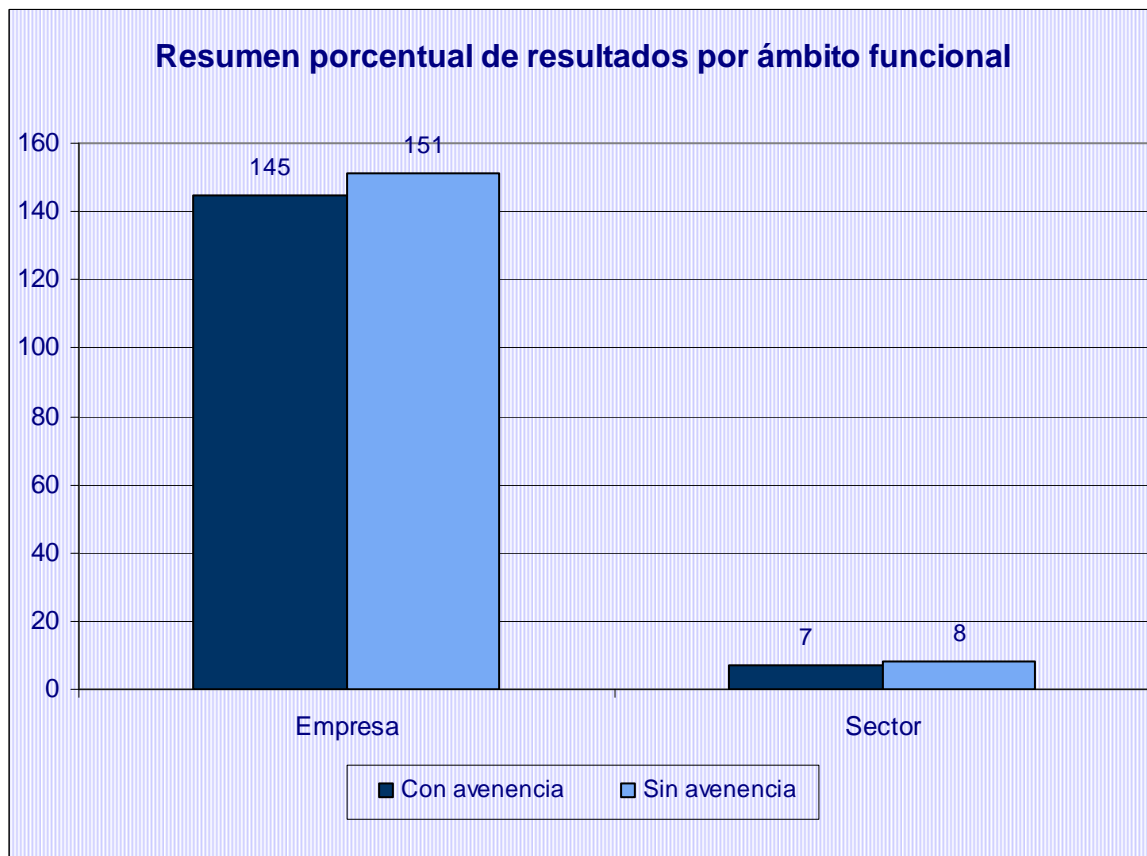

#### III.2.1. Ámbito Funcional (Previos a huelga)

Resultados por ámbito funcional (Previos a huelga)				
Ámbito	Con avenencia	%	Sin avenencia	%
Empresa	61	62,89	36	37,11
Sector	1	100,00	0	0,00
Total	62	63,27	36	36,73

### III.3. Ámbito procedimental

Resultados por modalidades procedimentales				
Modalidades procedimentales	Con avenencia	%	Sin avenencia	%
Previo a vía judicial	68	37,99	111	62,01
Previo a huelga	62	63,27	36	36,73
Determinación de servicios de seguridad y mantenimiento	0		0	
General	22	64,71	12	35,29
Total	152	48,87	159	51,13

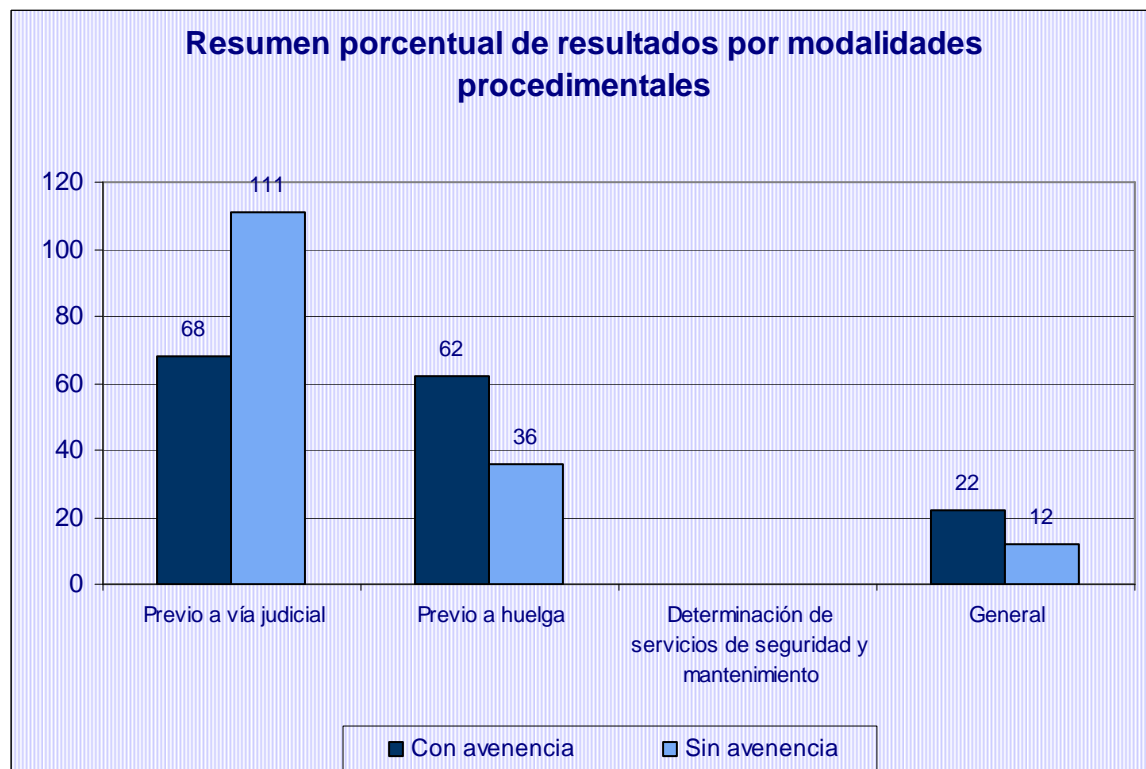

Resultados por modalidades procedimentales: comparativa interanual						
Modalidades procedimentales	2010			2011		
	Con avenencia	Total	%	Con avenencia	Total	%
Previos a la vía judicial	84	230	36,52	68	179	37,99
Previos a convocatorias huelga	77	124	62,10	62	98	63,27
Otros	16	30	53,33	22	34	64,71
Total	177	384	46,09	152	311	48,87

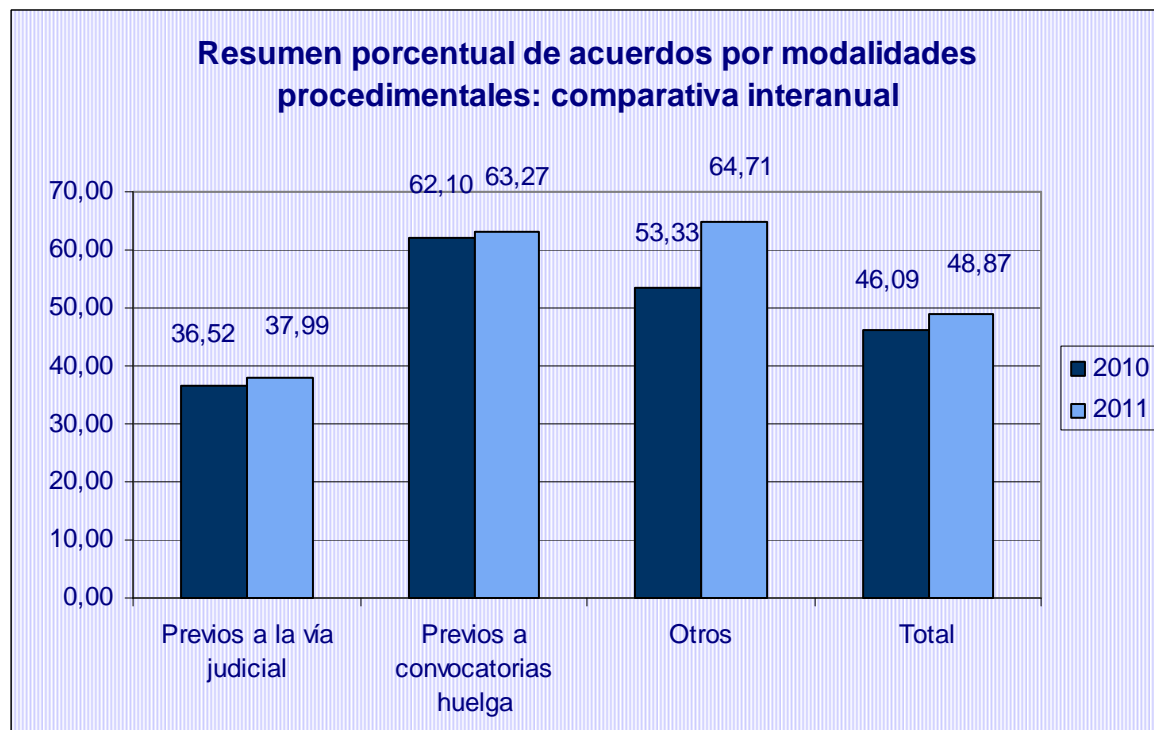

**Expedientes concluidos con avenencia (porcentajes): comparativa interanual por provincias y modalidades procedimentales**

	2010				2011			
	Previos a la vía judicial	Previos a convocat. de huelga	Otros	Total	Previos a la vía judicial	Previos a convocat. de huelga	Otros	Total
<b>Almería</b>	57,14	44,44	0,00	<b>48,00</b>	52,63	75,00	100,00	<b>58,33</b>
<b>Cádiz</b>	21,05	65,12	20,00	<b>49,25</b>	23,08	64,86	47,06	<b>52,24</b>
<b>Córdoba</b>	16,67	66,67	0,00	<b>25,81</b>	53,85	12,50	0,00	<b>38,10</b>
<b>Granada</b>	17,39	84,62	70,00	<b>47,83</b>	48,00	77,78	77,78	<b>60,47</b>
<b>Huelva</b>	28,13	33,33	75,00	<b>33,33</b>	75,00	50,00	66,67	<b>72,00</b>
<b>Jaén</b>	58,82	0,00	50,00	<b>50,00</b>	35,71	100,00	100,00	<b>52,63</b>
<b>Málaga</b>	50,94	72,22	0,00	<b>56,34</b>	20,69	86,67	0,00	<b>43,18</b>
<b>Sevilla</b>	35,14	60,00	75,00	<b>46,97</b>	25,64	50,00	100,00	<b>35,59</b>
<b>Interprovinciales</b>	45,45	0,00	0,00	<b>41,67</b>	0,00	0,00	100,00	<b>11,11</b>
<b>Totales</b>	<b>36,52</b>	<b>62,10</b>	<b>53,33</b>	<b>46,09</b>	<b>37,99</b>	<b>63,27</b>	<b>64,71</b>	<b>48,87</b>



### III.4. Ámbito en función de actividades económicas

Resultados por sectores económicos				
Sectores Económicos	Con avenencia	%	Sin avenencia	%
Actividades administrativas y servicios auxiliares	20	46,51	23	53,49
Actividades artísticas, recreativas y de entretenimiento	5	62,50	3	37,50
Actividades inmobiliarias			1	100,00
Actividades profesionales, científicas y técnicas	1	50,00	1	50,00
Actividades sanitarias y de servicios sociales	4	40,00	6	60,00
Administración pública y defensa; seguridad social obligatoria	14	41,18	20	58,82
Agricultura, ganadería, silvicultura y pesca	1	20,00	4	80,00
Comercio al por mayor y al por menor; reparación de vehículos de motor y motocicletas	14	60,87	9	39,13
Construcción	12	63,16	7	36,84
Educación	1	100,00		
Hostelería	16	64,00	9	36,00
Industria manufacturera	36	55,38	29	44,62
Información y comunicaciones	2	28,57	5	71,43
Otros servicios	1	16,67	5	83,33
Suministro de agua, actividades de saneamiento, gestión de residuos y descontaminación	8	38,10	13	61,90
Suministro de energía eléctrica, gas, vapor y aire acondicionado	2	66,67	1	33,33
Transporte y almacenamiento	15	39,47	23	60,53
<b>Total</b>	<b>152</b>	<b>48,87</b>	<b>159</b>	<b>51,13</b>

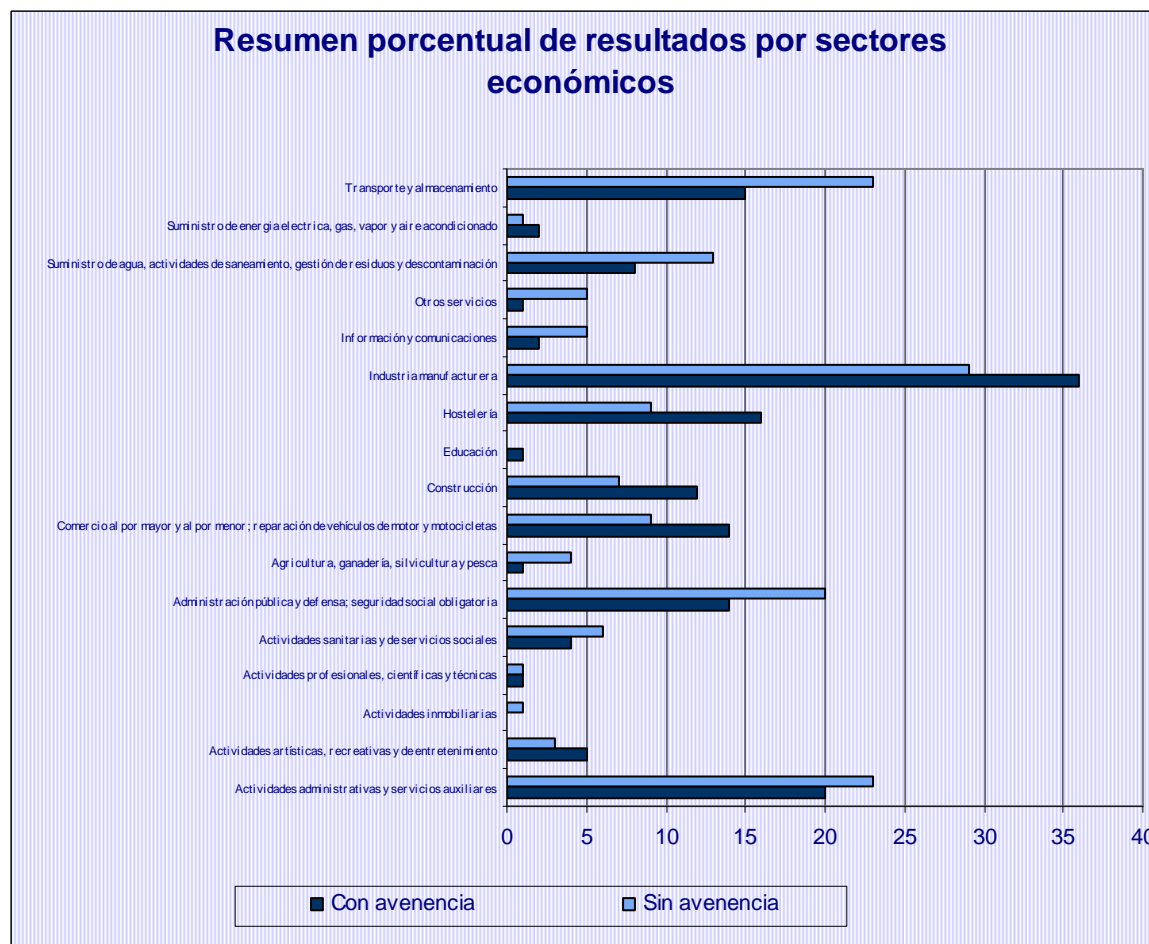

### III.4.1. Ámbito en función de actividades económicas (previos a huelga)

Resultados por sectores económicos (Previos a huelga)				
Sectores Económicos	Con avenencia	%	Sin avenencia	%
Actividades administrativas y servicios auxiliares	12	70,59	5	29,41
Actividades artísticas, recreativas y de entretenimiento	3	100,00		
Actividades profesionales, científicas y técnicas	1	100,00		
Actividades sanitarias y de servicios sociales	1	50,00	1	50,00
Administración pública y defensa; seguridad social obligatoria	1	25,00	3	75,00
Agricultura, ganadería, silvicultura y pesca	1	50,00	1	50,00
Comercio al por mayor y al por menor; reparación de vehículos de motor y motocicletas	4	100,00		
Construcción	4	57,14	3	42,86
Hostelería	6	100,00		
Industria manufacturera	14	66,67	7	33,33
Información y comunicaciones	1	25,00	3	75,00
Suministro de agua, actividades de saneamiento, gestión de residuos y descontaminación	5	71,43	2	28,57
Transporte y almacenamiento	9	45,00	11	55,00
Total	62	63,27	36	36,73

### III.5. Promoción

Resultados por promotores				
Promotores	Con avenencia	%	Sin avenencia	%
Empresa	6	37,50	10	62,50
Conjunto (Empresa y Trabajadores)	0	0,00	1	100,00
Representantes unitarios	46	51,11	44	48,89
CCOO	38	59,38	26	40,63
UGT	39	46,99	44	53,01
CCOO y UGT	4	33,33	8	66,67
Otros sindicatos o grupos de sindicatos	12	44,44	15	55,56
Representantes unitarios y sindicatos	7	38,89	11	61,11
Total	152	48,87	159	51,13

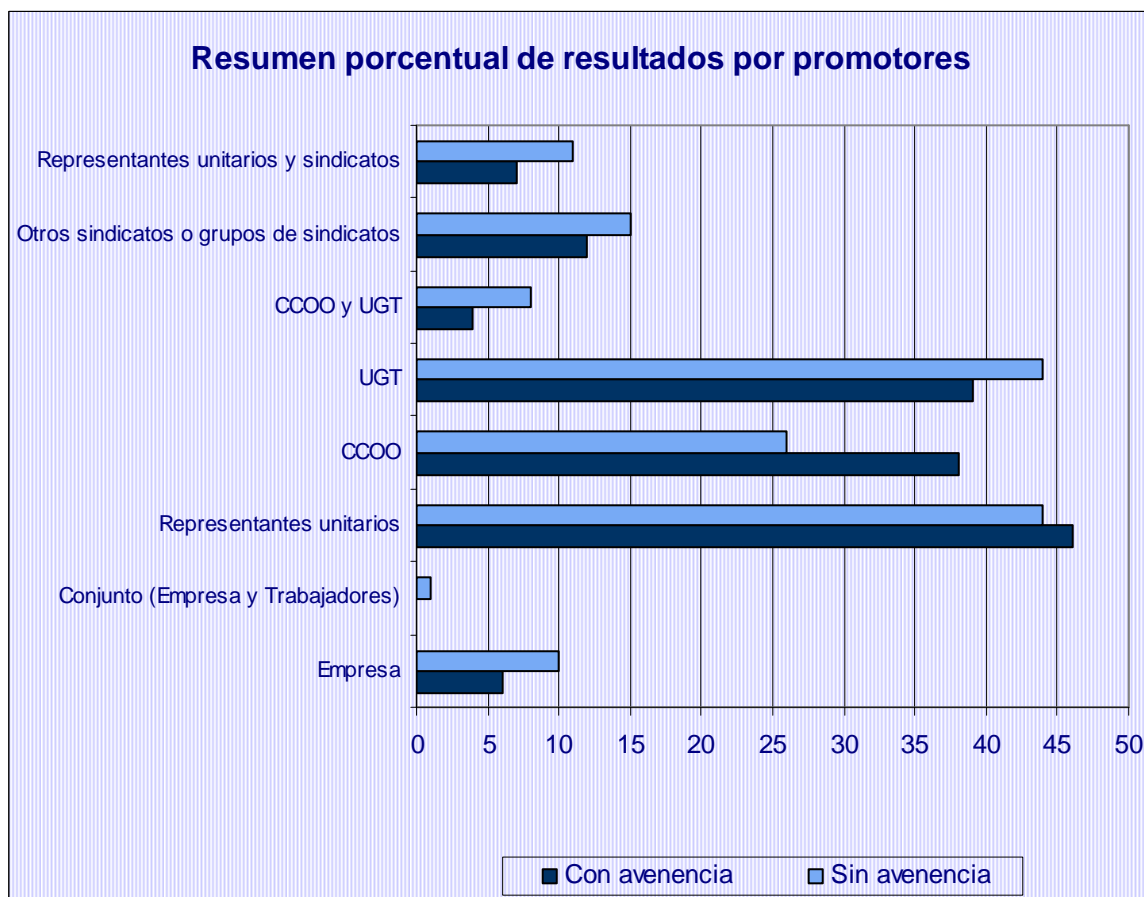

### III.6. Motivación

Resultados por motivaciones				
Motivaciones	Con avenencia	%	Sin avenencia	%
Negociación de Convenio	20	71,43	8	28,57
Aplicación e interpretación de convenios	63	37,72	104	62,28
Aplicación e interpretación de normas	14	53,85	12	46,15
Modificación de Condiciones de Trabajo	9	33,33	18	66,67
Despidos colectivos y plurales	5	62,50	3	37,50
Servicios mínimos	0		0	
Servicios de seguridad y mantenimiento	0		1	100,00
Acuerdo SERCLA	5	50,00	5	50,00
Impago de salarios	35	81,40	8	18,60
<b>Total</b>	<b>152</b>	<b>48,87</b>	<b>159</b>	<b>51,13</b>

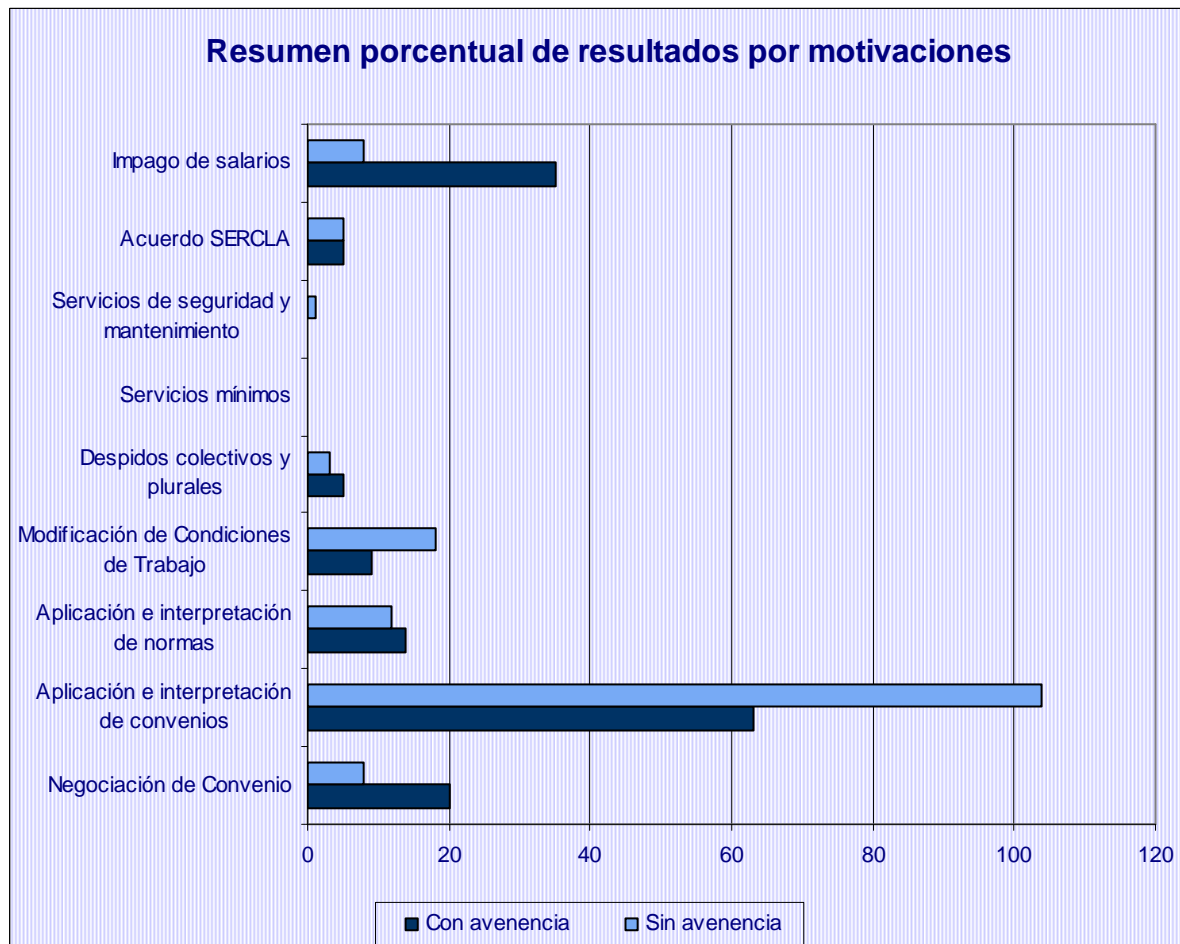

### III.6.1. Motivación (previos a huelga)

Resultados por motivaciones (Previos a huelga)				
Motivaciones	Con avenencia	%	Sin avenencia	%
Negociación de Convenio	12	75,00	4	25,00
Aplicación e interpretación de convenios	21	52,50	19	47,50
Aplicación e interpretación de normas	3	75,00	1	25,00
Modificación de Condiciones de Trabajo	3	75,00	1	25,00
Despidos colectivos y plurales	5	62,50	3	37,50
Servicios mínimos	0		0	
Servicios de seguridad y mantenimiento	0		1	100,00
Acuerdo SERCLA	2	100,00	0	
Impago de salarios	15	68,18	7	31,82
Total	61	62,89	36	37,11

### III.7. Ámbito privado/público

Resultados por ámbito privado/público				
Ámbito	Con avenencia	%	Sin avenencia	%
Privado	125	48,83	131	51,17
Público	27	49,09	28	50,91
Total	152	48,87	159	51,13

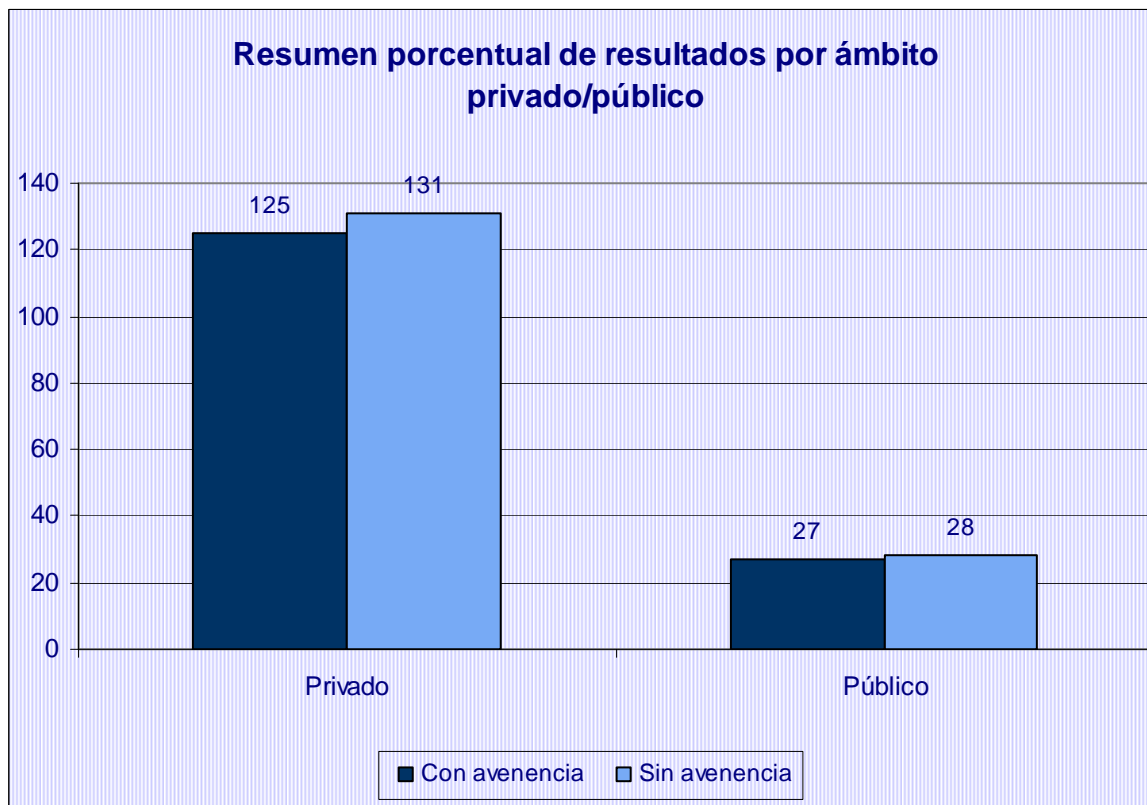

### III.7.1. Desglose Ámbito público por tipos público

Desglose Ámbito público por tipos público				
Ámbito	Con avenencia	%	Sin avenencia	%
administración autonómica	2	33,33	4	66,67
administración local	12	46,15	14	53,85
empresas públicas	7	46,67	8	53,33
otros	6	75,00	2	25,00
<b>Total</b>	<b>27</b>	<b>49,09</b>	<b>28</b>	<b>50,91</b>

### III.7.2. Ámbito privado/público (previos a huelga)

Resultados por ámbito privado/público (Previos a huelga)				
Ámbito	Con avenencia	%	Sin avenencia	%
Privado	51	61,45	32	38,55
Público	11	73,33	4	26,67
<b>Total</b>	<b>62</b>	<b>63,27</b>	<b>36</b>	<b>36,73</b>

### III.8. Expedientes previos a huelga: concluidos con avenencia

Expedientes previos a huelga: concluidos con avenencia			
Nº	Empresas	Trabajadores	Horas de trabajo recuperadas
62	67	9.231	352.568

Ámbito	Nº	Empresas	Trabajadores	Horas de trabajo recuperadas
Almería	3	3	208	4.992
Cádiz	24	29	2.063	176.280
Córdoba	1	1	15	360
Granada	7	7	825	19.800
Huelva	1	1	27	648
Jaén	4	4	539	8.136
Málaga	13	13	1.709	37.544
Sevilla	9	9	3.845	104.808
Interprovincial	-	-	-	-

Sedes de Cádiz	Nº	Empresas	Trabajadores	Horas de trabajo recuperadas
Cádiz	7	12	677	14872
Algeciras	8	8	649	37088
Jerez	9	9	737	124320



**Ámbito: Almería**
**Expedientes presentados**

Ámbito personal de afectación		
Expedientes presentados	Empresas afectadas	Trabajadores afectados
45	145	6.547

Ámbito territorial			
	Expedientes	Empresas	Trabajadores
Local	33	34	3.384
Comarcal	1	1	181
Provincial	11	110	2.982

Ámbito funcional			
	Expedientes	Empresas	Trabajadores
Empresa	44	45	5.947
Sector	1	100	600

Secuencia temporal de presentación			
	Expedientes	Empresas	Trabajadores
enero	12	12	1.919
febrero	6	6	818
marzo	9	108	2.531
abril	8	9	990
mayo	10	10	289

Ámbito Temporal	2009	2010	2011
enero	2	9	12
febrero	12	9	6
marzo	5	10	9
abril	6	8	8
mayo	6	3	10
junio	3	2	12

Modalidades procedimentales			
	Expedientes	Empresas	Trabajadores
Previos a la vía judicial	30	130	5.183
Previos a convocatorias de huelga	10	10	1.117
Otros	5	5	247

Sectores afectados			
	Expedientes	Empresas	Trabajadores
Industrias extractivas	1	1	19
Industria manufacturera	9	9	522
Suministro de energía eléctrica, gas, vapor y aire acondicionado	2	2	40
Suministro de agua, actividades de saneamiento, gestión de residuos y descontaminación	12	12	1.699

Comercio al por mayor y al por menor; reparación de vehículos de motor y motocicletas	2	2	65
Transporte y almacenamiento	2	2	138
Actividades administrativas y servicios auxiliares	3	102	708
Administración pública y defensa; seguridad social obligatoria	6	6	2.736
Actividades sanitarias y de servicios sociales	6	7	604
Actividades artísticas, recreativas y de entretenimiento	2	2	16

Promotores			
	Expedientes	Empresas	Trabajadores
Empresa	1	1	4
Representantes unitarios	15	16	1.541
CCOO	12	111	2.952
UGT	10	10	1.760
Otros sindicatos o grupos de sindicatos	7	7	290

Motivación			
	Expedientes	Empresas	Trabajadores
Negociación de Convenio	6	105	801
Aplicación e interpretación de convenios	29	30	4.724
Aplicación e interpretación de normas	1	1	
Modificación de Condiciones de Trabajo	3	3	137
Despidos colectivos y plurales	1	1	12
Impago de salarios	5	5	873

Ámbito privado/público			
	Expedientes	Empresas	Trabajadores
Privado	29	129	2.420
Público	16	16	4.127

### Tramitación de expedientes

Estado de los expedientes			
	Expedientes	Empresas	Trabajadores
En tramitación (C.C.M.)	11	11	409
Tramitaciones no efectivas (C.C.M.)	10	10	1.507
Tramitaciones efectivas (C.C.M.)	24	124	4.631

Tramitaciones no efectivas			
	Expedientes	Empresas	Trabajadores
Desistido: petición de la parte actora	1	1	69
Intentado sin efecto	9	9	1.438

**Resultados obtenidos**

Tramitaciones efectivas						
	Expedientes		Empresas		Trabajadores	
	Nº	%	Nº	%	Nº	%
Concluido con avenencia	14	58,33	113	91,13	2.306	49,79
Concluido sin avenencia	10	41,67	11	8,87	2.325	50,21

Resultados por ámbito territorial				
	Con avenencia		Sin avenencia	
	Nº	%	Nº	%
Local	10	62,50	6	37,50
Comarcal	0	0,00	1	100,00
Provincial	4	57,14	3	42,86

Resultados por ámbito funcional				
	Con avenencia		Sin avenencia	
	Nº	%	Nº	%
Empresa	13	56,52	10	43,48
Sector	1	100,00	0	0,00

Resultados por procedimientos				
	Con avenencia		Sin avenencia	
	Nº	%	Nº	%
Previos a la vía judicial	10	52,63	9	47,37
Previos a convocatorias de huelga	3	75,00	1	25,00
Otros	1	100,00	0	0,00

Resultados por sectores				
	Con avenencia		Sin avenencia	
	Nº	%	Nº	%
Industria manufacturera	1	25,00	3	75,00
Suministro de energía eléctrica, gas, vapor y aire acondicionado	1	100,00	0	0,00
Suministro de agua, actividades de saneamiento, gestión de residuos y descontaminación	4	66,67	2	33,33
Comercio al por mayor y al por menor; reparación de vehículos de motor y motocicletas	0	0,00	1	100,00
Actividades administrativas y servicios auxiliares	3	100,00	0	0,00
Administración pública y defensa; seguridad social obligatoria	4	66,67	2	33,33
Actividades sanitarias y de servicios sociales	1	50,00	1	50,00
Actividades artísticas, recreativas y de entretenimiento	0	0,00	1	100,00

Resultados por promotores				
	Con avenencia		Sin avenencia	
	Nº	%	Nº	%
Empresa	0	0,00	1	100,00
Representantes unitarios	6	54,55	5	45,45
CCOO	5	100,00	0	0,00

UGT	2	33,33	4	66,67
Otros sindicatos o grupos de sindicatos	1	100,00	0	0,00

Resultados por motivaciones				
	Con avenencia		Sin avenencia	
	Nº	%	Nº	%
Negociación de Convenio	3	75,00	1	25,00
Aplicación e interpretación de convenios	9	52,94	8	47,06
Modificación de Condiciones de Trabajo	1	50,00	1	50,00
Impago de salarios	1	100,00	0	0,00

Resultados por ámbito privado/público				
	Con avenencia		Sin avenencia	
	Nº	%	Nº	%
Público	6	75,00	2	25,00
Privado	8	50,00	8	50,00

Expedientes previos a huelga: concluidos con avenencia			
Nº	Empresas	Trabajadores	Horas de trabajo recuperadas
3	3	208	4.992

Arbitrajes realizados		
Nº	Empresas	Trabajadores
-	-	-

Evolución mensual resultados				
	Con avenencia		Sin avenencia	
	Nº	%	Nº	%
Enero	5	62,50	3	37,50
Febrero	4	100,00	0	
Marzo	3	50,00	3	50,00
Abril	1	25,00	3	75,00
Mayo	1	50,00	1	50,00

**Ámbito: Cádiz (Provincial )**
**Expedientes presentados**

Ámbito personal de afectación		
Expedientes presentados	Empresas afectadas	Trabajadores afectados
89	161	12.367

Ámbito territorial			
	Expedientes	Empresas	Trabajadores
Local	73	132	8.306
Comarcal	7	7	3.482
Provincial	9	22	579

Ámbito funcional			
	Expedientes	Empresas	Trabajadores
Empresa	87	107	11.067
Sector	2	54	1.300

Secuencia temporal de presentación			
	Expedientes	Empresas	Trabajadores
enero	16	17	1.384
febrero	12	12	847
marzo	19	68	2.887
abril	22	35	3.070
mayo	20	29	4.179

Ámbito Temporal	2009	2010	2011
enero	9	15	16
febrero	15	19	12
marzo	29	22	19
abril	22	19	22
mayo	10	16	20
junio	3	2	12

Modalidades procedimentales			
	Expedientes	Empresas	Trabajadores
Previos a la vía judicial	25	34	4.701
Previos a convocatorias de huelga	46	109	6.588
Otros	18	18	1.078

Sectores afectados			
	Expedientes	Empresas	Trabajadores
Agricultura, ganadería, silvicultura y pesca	6	9	560
Industria manufacturera	24	74	6.181
Suministro de energía eléctrica, gas, vapor y aire acondicionado	1	1	15
Suministro de agua, actividades de saneamiento, gestión de residuos y descontaminación	6	7	346
Construcción	4	4	165

Comercio al por mayor y al por menor; reparación de vehículos de motor y motocicletas	2	4	91
Transporte y almacenamiento	12	12	1.495
Hostelería	7	7	444
Actividades administrativas y servicios auxiliares	21	37	2.007
Administración pública y defensa; seguridad social obligatoria	2	2	840
Educación	1	1	61
Actividades sanitarias y de servicios sociales	3	3	162

Promotores			
	Expedientes	Empresas	Trabajadores
Empresa	9	9	277
Conjunto (Empresa y Trabajadores)	1	1	300
Representantes unitarios	30	38	3.452
CCOO	14	23	1.394
UGT	14	16	3.751
CCOO y UGT	4	56	1645
Otros sindicatos o grupos de sindicatos	11	12	554
Representantes unitarios y sindicatos	6	6	994

Motivación			
	Expedientes	Empresas	Trabajadores
Negociación de Convenio	11	23	1.369
Aplicación e interpretación de convenios	57	67	7.871
Aplicación e interpretación de normas	1	1	90
Modificación de Condiciones de Trabajo	6	6	252
Despidos colectivos y plurales	6	56	1.300
Servicios de seguridad y mantenimiento	1	1	48
Acuerdo SERCLA	4	4	474
Impago de salarios	2	2	763

Ámbito privado/público			
	Expedientes	Empresas	Trabajadores
Privado	80	144	10.654
Público	9	17	1.713

### Tramitación de expedientes

Estado de los expedientes			
	Expedientes	Empresas	Trabajadores
En tramitación (C.C.M.)	4	5	2.567
Tramitaciones no efectivas (C.C.M.)	18	76	2.606
Tramitaciones efectivas (C.C.M.)	67	80	7.194

Tramitaciones no efectivas			
	Expedientes	Empresas	Trabajadores
Desistido: incomparecencia de la parte actora	2	3	218
Desistido: petición de la parte actora	4	12	259

Desistimiento por desconvocatoria de huelga	2	2	252
Intentado sin efecto	10	59	1.877

### Resultados obtenidos

Tramitaciones efectivas						
	Expedientes		Empresas		Trabajadores	
	Nº	%	Nº	%	Nº	%
Concluido con avenencia	35	52,24	40	50,00	2.670	37,11
Concluido sin avenencia	32	47,76	40	50,00	4.524	62,89

Resultados por ámbito territorial				
	Con avenencia		Sin avenencia	
	Nº	%	Nº	%
Local	27	50,00	27	50,00
Comarcal	2	40,00	3	60,00
Provincial	6	75,00	2	25,00

Resultados por ámbito funcional				
	Con avenencia		Sin avenencia	
	Nº	%	Nº	%
Empresa	34	51,52	32	48,48
Sector	1	100,00	0	0,00

Resultados por procedimientos				
	Con avenencia		Sin avenencia	
	Nº	%	Nº	%
Previos a la vía judicial	3	23,08	10	76,92
Previos a convocatorias de huelga	24	64,86	13	35,14
Otros	8	47,06	9	52,94

Resultados por sectores				
	Con avenencia		Sin avenencia	
	Nº	%	Nº	%
Agricultura, ganadería, silvicultura y pesca	1	33,33	2	66,67
Industria manufacturera	10	55,56	8	44,44
Suministro de agua, actividades de saneamiento, gestión de residuos y descontaminación	2	50,00	2	50,00
Construcción	3	75,00	1	25,00
Comercio al por mayor y al por menor; reparación de vehículos de motor y motocicletas	2	100,00	0	0,00
Transporte y almacenamiento	6	50,00	6	50,00
Hostelería	4	66,67	2	33,33
Actividades administrativas y servicios auxiliares	6	37,50	10	62,50
Administración pública y defensa; seguridad social obligatoria	1	50,00	1	50,00

Resultados por promotores				
	Con avenencia		Sin avenencia	
	Nº	%	Nº	%
Empresa	3	33,33	6	66,67
Conjunto (Empresa y Trabajadores)	0	0,00	1	100,00
Representantes unitarios	8	40,00	12	60,00
CCOO	6	66,67	3	33,33
UGT	7	63,64	4	36,36
CCOO y UGT	2	66,67	1	33,33
Otros sindicatos o grupos de sindicatos	6	75,00	2	25,00
Representantes unitarios y sindicatos	3	50,00	3	50,00

Resultados por motivaciones				
	Con avenencia		Sin avenencia	
	Nº	%	Nº	%
Negociación de Convenio	7	77,78	2	22,22
Aplicación e interpretación de convenios	18	43,90	23	56,10
Aplicación e interpretación de normas	1	100,00	0	0,00
Modificación de Condiciones de Trabajo	3	60,00	2	40,00
Despidos colectivos y plurales	3	75,00	1	25,00
Servicios de seguridad y mantenimiento	0	0,00	1	100,00
Acuerdo SERCLA	2	50,00	2	50,00
Impago de salarios	1	50,00	1	50,00

Resultados por ámbito privado/público				
	Con avenencia		Sin avenencia	
	Nº	%	Nº	%
Público	4	66,67	2	33,33
Privado	31	50,82	30	49,18

Expedientes previos a huelga: concluidos con avenencia			
Nº	Empresas	Trabajadores	Horas de trabajo recuperadas
24	29	2.063	176.280

Arbitrajes realizados		
Nº	Empresas	Trabajadores
-	-	-

Evolución mensual resultados				
	Con avenencia		Sin avenencia	
	Nº	%	Nº	%
Enero	8	57,14	6	42,86
Febrero	5	55,56	4	44,44
Marzo	7	46,67	8	53,33
Abril	14	77,78	4	22,22
Mayo	1	9,09	10	90,91



**Ámbito: Sede Cádiz**
**Expedientes presentados**

Ámbito personal de afectación		
Expedientes presentados	Empresas afectadas	Trabajadores afectados
26	48	2.529

Ámbito territorial			
	Expedientes	Empresas	Trabajadores
Local	22	31	2.049
Provincial	4	17	480

Ámbito funcional			
	Expedientes	Empresas	Trabajadores
Empresa	25	44	2.229
Sector	1	4	300

Secuencia temporal de presentación			
	Expedientes	Empresas	Trabajadores
enero	5	6	197
febrero	1	1	142
marzo	5	5	313
abril	7	20	930
mayo	8	16	947

Modalidades procedimentales			
	Expedientes	Empresas	Trabajadores
Previos a la vía judicial	11	19	681
Previos a convocatorias de huelga	12	26	1.693
Otros	3	3	155

Sectores afectados			
	Expedientes	Empresas	Trabajadores
Agricultura, ganadería, silvicultura y pesca	6	9	560
Industria manufacturera	6	7	877
Comercio al por mayor y al por menor; reparación de vehículos de motor y motocicletas	2	4	91
Hostelería	1	1	70
Actividades administrativas y servicios auxiliares	9	25	814
Actividades sanitarias y de servicios sociales	2	2	117

Promotores			
	Expedientes	Empresas	Trabajadores
Empresa	3	3	155
Representantes unitarios	15	23	1.457
CCOO	3	11	485
UGT	2	4	91
CCOO y UGT	1	4	300

Otros sindicatos o grupos de sindicatos	1	2	18
Representantes unitarios y sindicatos	1	1	23

Motivación			
	Expedientes	Empresas	Trabajadores
Negociación de Convenio	4	16	482
Aplicación e interpretación de convenios	19	28	1.912
Modificación de Condiciones de Trabajo	2	2	117
Despidos colectivos y plurales	1	2	18

Ámbito privado/público			
	Expedientes	Empresas	Trabajadores
Privado	25	39	2.440
Público	1	9	89

### Tramitación de expedientes

Estado de los expedientes			
	Expedientes	Empresas	Trabajadores
En tramitación (C.C.M.)	1	1	80
Tramitaciones no efectivas (C.C.M.)	8	17	726
Tramitaciones efectivas (C.C.M.)	17	30	1.723

Tramitaciones no efectivas			
	Expedientes	Empresas	Trabajadores
Desistido: incomparecencia de la parte actora	1	2	18
Desistido: petición de la parte actora	2	10	154
Desistimiento por desconvocatoria de huelga	1	1	52
Intentado sin efecto	4	4	502

### Resultados obtenidos

Tramitaciones efectivas						
	Expedientes		Empresas		Trabajadores	
	Nº	%	Nº	%	Nº	%
Concluido con avenencia	7	41,18	12	40,00	677	39,29
Concluido sin avenencia	10	58,82	18	60,00	1.046	60,71

Resultados por ámbito territorial				
	Con avenencia		Sin avenencia	
	Nº	%	Nº	%
Local	4	28,57	10	71,43
Provincial	3	100,00	0	0,00

Resultados por ámbito funcional				
	Con avenencia		Sin avenencia	
	Nº	%	Nº	%
Empresa	6	37,50	10	62,50
Sector	1	100,00	0	0,00

Resultados por procedimientos				
	Con avenencia		Sin avenencia	
	Nº	%	Nº	%
Previos a la vía judicial	0	0,00	5	100,00
Previos a convocatorias de huelga	7	77,78	2	22,22
Otros	0	0,00	3	100,00

Resultados por sectores				
	Con avenencia		Sin avenencia	
	Nº	%	Nº	%
Agricultura, ganadería, silvicultura y pesca	1	33,33	2	66,67
Industria manufacturera	3	75,00	1	25,00
Comercio al por mayor y al por menor; reparación de vehículos de motor y motocicletas	2	100,00	0	0,00
Hostelería	0	0,00	1	100,00
Actividades administrativas y servicios auxiliares	1	14,29	6	85,71

Resultados por promotores				
	Con avenencia		Sin avenencia	
	Nº	%	Nº	%
Empresa	0	0,00	3	100,00
Representantes unitarios	3	37,50	5	62,50
CCOO	0	0,00	2	100,00
UGT	2	100,00	0	0,00
CCOO y UGT	1	100,00	0	0,00
Representantes unitarios y sindicatos	1	100,00	0	0,00

Resultados por motivaciones				
	Con avenencia		Sin avenencia	
	Nº	%	Nº	%
Negociación de Convenio	2	100,00	0	0,00
Aplicación e interpretación de convenios	5	35,71	9	64,29
Modificación de Condiciones de Trabajo	0	0,00	1	100,00

Resultados por ámbito privado/público				
	Con avenencia		Sin avenencia	
	Nº	%	Nº	%
Privado	7	41,18	10	58,82

Expedientes previos a huelga: concluidos con avenencia			
Nº	Empresas	Trabajadores	Horas de trabajo recuperadas
7	12	677	14.872

Arbitrajes realizados		
Nº	Empresas	Trabajadores
-	-	-

Evolución mensual resultados				
	Con avenencia		Sin avenencia	
	Nº	%	Nº	%
Enero	1	33,33	2	66,67
Febrero	1	100,00	0	
Marzo	2	50,00	2	50,00
Abril	3	100,00	0	
Mayo	0		6	100,00

**Ámbito: Sede Algeciras**
**Expedientes presentados**

Ámbito personal de afectación		
Expedientes presentados	Empresas afectadas	Trabajadores afectados
37	87	7.325

Ámbito territorial			
	Expedientes	Empresas	Trabajadores
Local	26	76	3.819
Comarcal	7	7	3.482
Provincial	4	4	24

Ámbito funcional			
	Expedientes	Empresas	Trabajadores
Empresa	36	37	6.325
Sector	1	50	1.000

Secuencia temporal de presentación			
	Expedientes	Empresas	Trabajadores
enero	6	6	665
febrero	6	6	225
marzo	9	58	2.029
abril	8	8	1.414
mayo	8	9	2.992

Modalidades procedimentales			
	Expedientes	Empresas	Trabajadores
Previos a la vía judicial	10	11	3.758
Previos a convocatorias de huelga	14	63	2.959
Otros	13	13	608

Sectores afectados			
	Expedientes	Empresas	Trabajadores
Industria manufacturera	15	64	4.921
Suministro de agua, actividades de saneamiento, gestión de residuos y descontaminación	3	4	117
Transporte y almacenamiento	6	6	745
Hostelería	6	6	374
Actividades administrativas y servicios auxiliares	4	4	283
Administración pública y defensa; seguridad social obligatoria	2	2	840
Actividades sanitarias y de servicios sociales	1	1	45

Promotores			
	Expedientes	Empresas	Trabajadores
Empresa	5	5	107
Representantes unitarios	3	3	360
CCOO	5	6	746

UGT	10	10	3.481
CCOO y UGT	3	52	1.345
Otros sindicatos o grupos de sindicatos	10	10	536
Representantes unitarios y sindicatos	1	1	750

Motivación			
	Expedientes	Empresas	Trabajadores
Negociación de Convenio	3	3	617
Aplicación e interpretación de convenios	20	21	4.131
Aplicación e interpretación de normas	1	1	90
Modificación de Condiciones de Trabajo	4	4	135
Despidos colectivos y plurales	3	52	1.215
Acuerdo SERCLA	3	3	174
Impago de salarios	2	2	763

Ámbito privado/público			
	Expedientes	Empresas	Trabajadores
Privado	35	85	6.485
Público	2	2	840

### Tramitación de expedientes

Estado de los expedientes			
	Expedientes	Empresas	Trabajadores
En tramitación (C.C.M.)	3	4	2.487
Tramitaciones no efectivas (C.C.M.)	5	54	1.355
Tramitaciones efectivas (C.C.M.)	29	29	3.483

Tramitaciones no efectivas			
	Expedientes	Empresas	Trabajadores
Desistido: petición de la parte actora	1	1	90
Desistimiento por desconvocatoria de huelga	1	1	200
Intentado sin efecto	3	52	1.065

### Resultados obtenidos

Tramitaciones efectivas						
	Expedientes		Empresas		Trabajadores	
	Nº	%	Nº	%	Nº	%
Concluido con avenencia	18	62,07	18	62,07	1.206	34,63
Concluido sin avenencia	11	37,93	11	37,93	2.277	65,37

Resultados por ámbito territorial				
	Con avenencia		Sin avenencia	
	Nº	%	Nº	%
Local	13	65,00	7	35,00
Comarcal	2	40,00	3	60,00
Provincial	3	75,00	1	25,00

Resultados por ámbito funcional				
	Con avenencia		Sin avenencia	
	Nº	%	Nº	%
Empresa	18	62,07	11	37,93

Resultados por procedimientos				
	Con avenencia		Sin avenencia	
	Nº	%	Nº	%
Previos a la vía judicial	2	40,00	3	60,00
Previos a convocatorias de huelga	8	66,67	4	33,33
Otros	8	66,67	4	33,33

Resultados por sectores				
	Con avenencia		Sin avenencia	
	Nº	%	Nº	%
Industria manufacturera	7	63,64	4	36,36
Suministro de agua, actividades de saneamiento, gestión de residuos y descontaminación	2	100,00	0	0,00
Transporte y almacenamiento	2	33,33	4	66,67
Hostelería	4	80,00	1	20,00
Actividades administrativas y servicios auxiliares	2	66,67	1	33,33
Administración pública y defensa; seguridad social obligatoria	1	50,00	1	50,00

Resultados por promotores				
	Con avenencia		Sin avenencia	
	Nº	%	Nº	%
Empresa	3	60,00	2	40,00
Representantes unitarios	1	50,00	1	50,00
CCOO	2	66,67	1	33,33
UGT	5	62,50	3	37,50
CCOO y UGT	1	50,00	1	50,00
Otros sindicatos o grupos de sindicatos	6	75,00	2	25,00
Representantes unitarios y sindicatos	0	0,00	1	100,00

Resultados por motivaciones				
	Con avenencia		Sin avenencia	
	Nº	%	Nº	%
Negociación de Convenio	2	66,67	1	33,33
Aplicación e interpretación de convenios	8	57,14	6	42,86
Aplicación e interpretación de normas	1	100,00	0	0,00
Modificación de Condiciones de Trabajo	3	75,00	1	25,00
Despidos colectivos y plurales	1	50,00	1	50,00
Acuerdo SERCLA	2	66,67	1	33,33
Impago de salarios	1	50,00	1	50,00

Resultados por ámbito privado/público				
	Con avenencia		Sin avenencia	
	Nº	%	Nº	%
Público	1	50,00	1	50,00
Privado	17	62,96	10	37,04

Expedientes previos a huelga: concluidos con avenencia			
Nº	Empresas	Trabajadores	Horas de trabajo recuperadas
8	8	649	37.088

Arbitrajes realizados		
Nº	Empresas	Trabajadores
-	-	-

Evolución mensual resultados				
	Con avenencia		Sin avenencia	
	Nº	%	Nº	%
Enero	3	50,00	3	50,00
Febrero	4	80,00	1	20,00
Marzo	4	50,00	4	50,00
Abril	7	87,50	1	12,50
Mayo	0		2	100,00



**Ámbito: Sede Jerez**
**Expedientes presentados**

Ámbito personal de afectación		
Expedientes presentados	Empresas afectadas	Trabajadores afectados
26	26	2.513

Ámbito territorial			
	Expedientes	Empresas	Trabajadores
Local	25	25	2.438
Provincial	1	1	75

Ámbito funcional			
	Expedientes	Empresas	Trabajadores
Empresa	26	26	2.513

Secuencia temporal de presentación			
	Expedientes	Empresas	Trabajadores
enero	5	5	522
febrero	5	5	480
marzo	5	5	545
abril	7	7	726
mayo	4	4	240

Modalidades procedimentales			
	Expedientes	Empresas	Trabajadores
Previos a la vía judicial	4	4	262
Previos a convocatorias de huelga	20	20	1.936
Otros	2	2	315

Sectores afectados			
	Expedientes	Empresas	Trabajadores
Industria manufacturera	3	3	383
Suministro de energía eléctrica, gas, vapor y aire acondicionado	1	1	15
Suministro de agua, actividades de saneamiento, gestión de residuos y descontaminación	3	3	229
Construcción	4	4	165
Transporte y almacenamiento	6	6	750
Actividades administrativas y servicios auxiliares	8	8	910
Educación	1	1	61

Promotores			
	Expedientes	Empresas	Trabajadores
Empresa	1	1	15
Conjunto (Empresa y Trabajadores)	1	1	300
Representantes unitarios	12	12	1.635
CCOO	6	6	163
UGT	2	2	179
Representantes unitarios y sindicatos	4	4	221

Motivación			
	Expedientes	Empresas	Trabajadores
Negociación de Convenio	4	4	270
Aplicación e interpretación de convenios	18	18	1.828
Despidos colectivos y plurales	2	2	67
Servicios de seguridad y mantenimiento	1	1	48
Acuerdo SERCLA	1	1	300

Ámbito privado/público			
	Expedientes	Empresas	Trabajadores
Privado	20	20	1.729
Público	6	6	784

### Tramitación de expedientes

Estado de los expedientes			
	Expedientes	Empresas	Trabajadores
Tramitaciones no efectivas (C.C.M.)	5	5	525
Tramitaciones efectivas (C.C.M.)	21	21	1.988

Tramitaciones no efectivas			
	Expedientes	Empresas	Trabajadores
Desistido: incomparecencia de la parte actora	1	1	200
Desistido: petición de la parte actora	1	1	15
Intentado sin efecto	3	3	310

### Resultados obtenidos

Tramitaciones efectivas						
	Expedientes		Empresas		Trabajadores	
	Nº	%	Nº	%	Nº	%
Concluido con avenencia	10	47,62	10	47,62	787	39,59
Concluido sin avenencia	11	52,38	11	52,38	1.201	60,41

Resultados por ámbito territorial				
	Con avenencia		Sin avenencia	
	Nº	%	Nº	%
Local	10	50,00	10	50,00
Provincial	0	0,00	1	100,00

Resultados por ámbito funcional				
	Con avenencia		Sin avenencia	
	Nº	%	Nº	%
Empresa	10	47,62	11	52,38

Resultados por procedimientos				
	Con avenencia		Sin avenencia	
	Nº	%	Nº	%
Previos a la vía judicial	1	33,33	2	66,67
Previos a convocatorias de huelga	9	56,25	7	43,75
Otros	0	0,00	2	100,00

Resultados por sectores				
	Con avenencia		Sin avenencia	
	Nº	%	Nº	%
Industria manufacturera	0	0,00	3	100,00
Suministro de agua, actividades de saneamiento, gestión de residuos y descontaminación	0	0,00	2	100,00
Construcción	3	75,00	1	25,00
Transporte y almacenamiento	4	66,67	2	33,33
Actividades administrativas y servicios auxiliares	3	50,00	3	50,00

Resultados por promotores				
	Con avenencia		Sin avenencia	
	Nº	%	Nº	%
Empresa	0	0,00	1	100,00
Conjunto (Empresa y Trabajadores)	0	0,00	1	100,00
Representantes unitarios	4	40,00	6	60,00
CCOO	4	100,00	0	0,00
UGT	0	0,00	1	100,00
Representantes unitarios y sindicatos	2	50,00	2	50,00

Resultados por motivaciones				
	Con avenencia		Sin avenencia	
	Nº	%	Nº	%
Negociación de Convenio	3	75,00	1	25,00
Aplicación e interpretación de convenios	5	38,46	8	61,54
Despidos colectivos y plurales	2	100,00	0	0,00
Servicios de seguridad y mantenimiento	0	0,00	1	100,00
Acuerdo SERCLA	0	0,00	1	100,00

Resultados por ámbito privado/público				
	Con avenencia		Sin avenencia	
	Nº	%	Nº	%
Público	3	75,00	1	25,00
Privado	7	41,18	10	58,82

Expedientes previos a huelga: concluidos con avenencia			
Nº	Empresas	Trabajadores	Horas de trabajo recuperadas
9	9	737	124.320

Arbitrajes realizados		
Nº	Empresas	Trabajadores
-	-	-

Evolución mensual resultados				
	Con avenencia		Sin avenencia	
	Nº	%	Nº	%
Enero	4	80,00	1	20,00
Febrero	0		3	100,00
Marzo	1	33,33	2	66,67
Abril	4	57,14	3	42,86
Mayo	1	33,33	2	66,67

**Ámbito: Córdoba**
**Expedientes presentados**

Ámbito personal de afectación		
Expedientes presentados	Empresas afectadas	Trabajadores afectados
32	14.929	51.461

Ámbito territorial			
	Expedientes	Empresas	Trabajadores
Local	19	20	2.500
Comarcal	1	1	15
Provincial	12	14.908	48.946

Ámbito funcional			
	Expedientes	Empresas	Trabajadores
Empresa	28	29	3.461
Sector	4	14.900	48.000

Secuencia temporal de presentación			
	Expedientes	Empresas	Trabajadores
enero	6	7	745
febrero	4	4	442
marzo	8	7.007	15.673
abril	5	5.504	15.263
mayo	9	2.407	19.338

Ámbito Temporal	2009	2010	2011
enero	3	8	6
febrero	4	5	4
marzo	5	11	8
abril	5	9	5
mayo	1	10	9
junio	3	2	12

Modalidades procedimentales			
	Expedientes	Empresas	Trabajadores
Previos a la vía judicial	20	9.418	35.537
Previos a convocatorias de huelga	11	11	924
Otros	1	5.500	15.000

Sectores afectados			
	Expedientes	Empresas	Trabajadores
Agricultura, ganadería, silvicultura y pesca	2	2	35
Industria manufacturera	11	2.409	18.885
Suministro de agua, actividades de saneamiento, gestión de residuos y descontaminación	1	1	48
Comercio al por mayor y al por menor; reparación de vehículos de motor y motocicletas	2	12.500	30.000
Transporte y almacenamiento	5	5	597

Hostelería	2	2	118
Información y comunicaciones	1	1	125
Actividades administrativas y servicios auxiliares	2	2	235
Actividades sanitarias y de servicios sociales	1	1	45
Actividades artísticas, recreativas y de entretenimiento	1	1	8
Otros servicios	4	5	1.365

Promotores			
	Expedientes	Empresas	Trabajadores
Empresa	2	2	118
Conjunto (Empresa y Trabajadores)	1	5.500	15.000
Representantes unitarios	2	2	693
CCOO	8	8	315
UGT	15	16	2.215
CCOO y UGT	4	9401	33120

Motivación			
	Expedientes	Empresas	Trabajadores
Aplicación e interpretación de convenios	23	14.919	50.305
Aplicación e interpretación de normas	2	2	301
Modificación de Condiciones de Trabajo	2	3	345
Impago de salarios	5	5	510

Ámbito privado/público			
	Expedientes	Empresas	Trabajadores
Privado	29	14.926	50.774
Público	3	3	687

### Tramitación de expedientes

Estado de los expedientes			
	Expedientes	Empresas	Trabajadores
En tramitación (C.C.M.)	3	3	814
Tramitaciones no efectivas (C.C.M.)	7	1.206	9.382
Tramitaciones efectivas (C.C.M.)	21	8.220	26.265
Arbitrajes concluidos	1	5.500	15.000

Tramitaciones no efectivas			
	Expedientes	Empresas	Trabajadores
Desistido: petición de la parte actora	2	1.201	9.020
Intentado sin efecto	5	5	362

### Resultados obtenidos

Tramitaciones efectivas						
	Expedientes		Empresas		Trabajadores	
	Nº	%	Nº	%	Nº	%
Concluido con avenencia	8	38,10	7.007	85,24	15.994	60,89
Concluido sin avenencia	13	61,90	1.213	14,76	10.271	39,11

Resultados por ámbito territorial				
	Con avenencia		Sin avenencia	
	Nº	%	Nº	%
Local	3	23,08	10	76,92
Comarcal	1	100,00	0	0,00
Provincial	4	57,14	3	42,86

Resultados por ámbito funcional				
	Con avenencia		Sin avenencia	
	Nº	%	Nº	%
Empresa	7	36,84	12	63,16
Sector	1	50,00	1	50,00

Resultados por procedimientos				
	Con avenencia		Sin avenencia	
	Nº	%	Nº	%
Previos a la vía judicial	7	53,85	6	46,15
Previos a convocatorias de huelga	1	12,50	7	87,50

Resultados por sectores				
	Con avenencia		Sin avenencia	
	Nº	%	Nº	%
Agricultura, ganadería, silvicultura y pesca	0	0,00	1	100,00
Industria manufacturera	5	71,43	2	28,57
Suministro de agua, actividades de saneamiento, gestión de residuos y descontaminación	0	0,00	1	100,00
Comercio al por mayor y al por menor; reparación de vehículos de motor y motocicletas	1	100,00	0	0,00
Transporte y almacenamiento	0	0,00	4	100,00
Información y comunicaciones	0	0,00	1	100,00
Actividades administrativas y servicios auxiliares	1	100,00	0	0,00
Actividades sanitarias y de servicios sociales	0	0,00	1	100,00
Actividades artísticas, recreativas y de entretenimiento	0	0,00	1	100,00
Otros servicios	1	33,33	2	66,67

Resultados por promotores				
	Con avenencia		Sin avenencia	
	Nº	%	Nº	%
Representantes unitarios	1	50,00	1	50,00
CCOO	2	40,00	3	60,00
UGT	4	36,36	7	63,64
CCOO y UGT	1	33,33	2	66,67

Resultados por motivaciones				
	Con avenencia		Sin avenencia	
	Nº	%	Nº	%
Aplicación e interpretación de convenios	4	28,57	10	71,43
Aplicación e interpretación de normas	1	100,00	0	0,00
Modificación de Condiciones de Trabajo	0	0,00	2	100,00
Impago de salarios	3	75,00	1	25,00

Resultados por ámbito privado/público				
	Con avenencia		Sin avenencia	
	Nº	%	Nº	%
Público	0	0,00	3	100,00
Privado	8	44,44	10	55,56

Expedientes previos a huelga: concluidos con avenencia			
Nº	Empresas	Trabajadores	Horas de trabajo recuperadas
1	1	15	360

Arbitrajes realizados		
Nº	Empresas	Trabajadores
1	5.500	15.000

Evolución mensual resultados				
	Con avenencia		Sin avenencia	
	Nº	%	Nº	%
Enero	3	75,00	1	25,00
Febrero	1	50,00	1	50,00
Marzo	2	25,00	6	75,00
Abril	1	33,33	2	66,67
Mayo	1	25,00	3	75,00



**Ámbito: Granada**
**Expedientes presentados**

Ámbito personal de afectación		
Expedientes presentados	Empresas afectadas	Trabajadores afectados
66	11.917	72.587

Ámbito territorial			
	Expedientes	Empresas	Trabajadores
Local	25	25	3.017
Provincial	41	11.892	69.570

Ámbito funcional			
	Expedientes	Empresas	Trabajadores
Empresa	59	60	6.873
Sector	7	11.857	65.714

Secuencia temporal de presentación			
	Expedientes	Empresas	Trabajadores
enero	10	10	884
febrero	8	8	987
marzo	23	9.740	40.891
abril	12	376	3.749
mayo	13	1.783	26.076

Ámbito Temporal	2009	2010	2011
enero	10	11	10
febrero	10	8	8
marzo	15	15	23
abril	8	11	12
mayo	8	11	13
junio	3	2	12

Modalidades procedimentales			
	Expedientes	Empresas	Trabajadores
Previos a la vía judicial	46	11.897	70.950
Previos a convocatorias de huelga	10	10	961
Otros	10	10	676

Sectores afectados			
	Expedientes	Empresas	Trabajadores
Industria manufacturera	12	545	5.083
Suministro de agua, actividades de saneamiento, gestión de residuos y descontaminación	4	4	755
Construcción	10	1.259	22.579
Comercio al por mayor y al por menor; reparación de vehículos de motor y motocicletas	6	4.505	16.398
Transporte y almacenamiento	8	8	2.213
Hostelería	4	5.003	18.290

Información y comunicaciones	2	2	180
Actividades financieras y de seguros	1	1	5
Actividades profesionales, científicas y técnicas	2	523	2.549
Actividades administrativas y servicios auxiliares	11	61	3.762
Administración pública y defensa; seguridad social obligatoria	1	1	131
Actividades sanitarias y de servicios sociales	3	3	589
Actividades artísticas, recreativas y de entretenimiento	2	2	53

Promotores			
	Expedientes	Empresas	Trabajadores
Empresa	4	4	534
Representantes unitarios	25	25	2.445
CCOO	15	706	6.066
UGT	15	15	1.692
CCOO y UGT	5	11.165	61.300
Otros sindicatos o grupos de sindicatos	2	2	550

Motivación			
	Expedientes	Empresas	Trabajadores
Negociación de Convenio	6	6	199
Aplicación e interpretación de convenios	29	11.880	68.880
Aplicación e interpretación de normas	8	8	1.583
Modificación de Condiciones de Trabajo	3	3	139
Acuerdo SERCLA	3	3	177
Impago de salarios	15	15	1.216

Ámbito privado/público			
	Expedientes	Empresas	Trabajadores
Privado	52	11.903	70.417
Público	14	14	2.170

### Tramitación de expedientes

Estado de los expedientes			
	Expedientes	Empresas	Trabajadores
En tramitación (C.C.M.)	8	5.028	20.097
Tramitaciones no efectivas (C.C.M.)	15	233	6.287
Tramitaciones efectivas (C.C.M.)	43	6.656	46.203

Tramitaciones no efectivas			
	Expedientes	Empresas	Trabajadores
Desistido: petición de la parte actora	4	173	2.128
Intentado sin efecto	11	60	4.159

**Resultados obtenidos**

Tramitaciones efectivas						
	Expedientes		Empresas		Trabajadores	
	Nº	%	Nº	%	Nº	%
Concluido con avenencia	26	60,47	1.275	19,16	24.913	53,92
Concluido sin avenencia	17	39,53	5.381	80,84	21.290	46,08

Resultados por ámbito territorial				
	Con avenencia		Sin avenencia	
	Nº	%	Nº	%
Local	11	73,33	4	26,67
Provincial	15	53,57	13	46,43

Resultados por ámbito funcional				
	Con avenencia		Sin avenencia	
	Nº	%	Nº	%
Empresa	25	62,50	15	37,50
Sector	1	33,33	2	66,67

Resultados por procedimientos				
	Con avenencia		Sin avenencia	
	Nº	%	Nº	%
Previos a la vía judicial	12	48,00	13	52,00
Previos a convocatorias de huelga	7	77,78	2	22,22
Otros	7	77,78	2	22,22

Resultados por sectores				
	Con avenencia		Sin avenencia	
	Nº	%	Nº	%
Industria manufacturera	6	75,00	2	25,00
Suministro de agua, actividades de saneamiento, gestión de residuos y descontaminación	0	0,00	2	100,00
Construcción	7	77,78	2	22,22
Comercio al por mayor y al por menor; reparación de vehículos de motor y motocicletas	1	25,00	3	75,00
Transporte y almacenamiento	4	80,00	1	20,00
Hostelería	1	25,00	3	75,00
Información y comunicaciones	1	50,00	1	50,00
Actividades profesionales, científicas y técnicas	0	0,00	1	100,00
Actividades administrativas y servicios auxiliares	3	60,00	2	40,00
Administración pública y defensa; seguridad social obligatoria	1	100,00	0	0,00
Actividades sanitarias y de servicios sociales	1	100,00	0	0,00
Actividades artísticas, recreativas y de entretenimiento	1	100,00	0	0,00

Resultados por promotores				
	Con avenencia		Sin avenencia	
	Nº	%	Nº	%
Empresa	3	75,00	1	25,00
Representantes unitarios	8	50,00	8	50,00
CCOO	5	83,33	1	16,67
UGT	8	61,54	5	38,46
CCOO y UGT	1	33,33	2	66,67
Otros sindicatos o grupos de sindicatos	1	100,00	0	0,00

Resultados por motivaciones				
	Con avenencia		Sin avenencia	
	Nº	%	Nº	%
Negociación de Convenio	2	50,00	2	50,00
Aplicación e interpretación de convenios	9	52,94	8	47,06
Aplicación e interpretación de normas	3	100,00	0	0,00
Modificación de Condiciones de Trabajo	0	0,00	3	100,00
Acuerdo SERCLA	1	50,00	1	50,00
Impago de salarios	11	78,57	3	21,43

Resultados por ámbito privado/público				
	Con avenencia		Sin avenencia	
	Nº	%	Nº	%
Público	5	71,43	2	28,57
Privado	21	58,33	15	41,67

Expedientes previos a huelga: concluidos con avenencia			
Nº	Empresas	Trabajadores	Horas de trabajo recuperadas
7	7	825	19.800

Arbitrajes realizados		
Nº	Empresas	Trabajadores
-	-	-

Evolución mensual resultados				
	Con avenencia		Sin avenencia	
	Nº	%	Nº	%
Enero	8	100,00	0	
Febrero	4	66,67	2	33,33
Marzo	6	50,00	6	50,00
Abril	6	60,00	4	40,00
Mayo	2	28,57	5	71,43

**Ámbito: Huelva**
**Expedientes presentados**

Ámbito personal de afectación		
Expedientes presentados	Empresas afectadas	Trabajadores afectados
31	1.728	23.635

Ámbito territorial			
	Expedientes	Empresas	Trabajadores
Local	16	16	1.277
Comarcal	2	2	380
Provincial	13	1.710	21.978

Ámbito funcional			
	Expedientes	Empresas	Trabajadores
Empresa	28	28	2.135
Sector	3	1.700	21.500

Secuencia temporal de presentación			
	Expedientes	Empresas	Trabajadores
enero	6	6	606
febrero	8	357	5.767
marzo	12	461	5.241
abril	2	901	12.007
mayo	3	3	14

Ámbito Temporal	2009	2010	2011
enero	6	8	6
febrero	6	7	8
marzo	8	15	12
abril	8	13	2
mayo	14	4	3
junio	3	2	12

Modalidades procedimentales			
	Expedientes	Empresas	Trabajadores
Previos a la vía judicial	24	923	13.785
Previos a convocatorias de huelga	3	3	117
Otros	4	802	9.733

Sectores afectados			
	Expedientes	Empresas	Trabajadores
Industria manufacturera	4	4	385
Suministro de agua, actividades de saneamiento, gestión de residuos y descontaminación	1	1	34
Construcción	2	2	34
Comercio al por mayor y al por menor; reparación de vehículos de motor y motocicletas	5	803	9.590
Transporte y almacenamiento	1	1	77

Hostelería	4	903	12.235
Información y comunicaciones	1	1	13
Actividades administrativas y servicios auxiliares	5	5	407
Administración pública y defensa; seguridad social obligatoria	5	5	523
Actividades sanitarias y de servicios sociales	2	2	300
Actividades artísticas, recreativas y de entretenimiento	1	1	37

Promotores			
	Expedientes	Empresas	Trabajadores
Representantes unitarios	14	14	985
CCOO	10	10	942
UGT	7	1.704	21.708

Motivación			
	Expedientes	Empresas	Trabajadores
Negociación de Convenio	5	803	9.867
Aplicación e interpretación de convenios	13	912	13.399
Aplicación e interpretación de normas	2	2	91
Modificación de Condiciones de Trabajo	1	1	34
Despidos colectivos y plurales	2	2	40
Impago de salarios	8	8	204

Ámbito privado/público			
	Expedientes	Empresas	Trabajadores
Privado	21	1.718	22.825
Público	10	10	810

### Tramitación de expedientes

Estado de los expedientes			
	Expedientes	Empresas	Trabajadores
Tramitaciones no efectivas (C.C.M.)	6	6	395
Tramitaciones efectivas (C.C.M.)	25	1.722	23.240

Tramitaciones no efectivas			
	Expedientes	Empresas	Trabajadores
Desistido: petición de la parte actora	1	1	7
Intentado sin efecto	5	5	388

### Resultados obtenidos

Tramitaciones efectivas						
	Expedientes		Empresas		Trabajadores	
	Nº	%	Nº	%	Nº	%
Concluido con avenencia	18	72,00	816	47,39	10.296	44,30
Concluido sin avenencia	7	28,00	906	52,61	12.944	55,70

Resultados por ámbito territorial				
	Con avenencia		Sin avenencia	
	Nº	%	Nº	%
Local	10	71,43	4	28,57
Comarcal	0	0,00	1	100,00
Provincial	8	80,00	2	20,00

Resultados por ámbito funcional				
	Con avenencia		Sin avenencia	
	Nº	%	Nº	%
Empresa	16	72,73	6	27,27
Sector	2	66,67	1	33,33

Resultados por procedimientos				
	Con avenencia		Sin avenencia	
	Nº	%	Nº	%
Previos a la vía judicial	15	75,00	5	25,00
Previos a convocatorias de huelga	1	50,00	1	50,00
Otros	2	66,67	1	33,33

Resultados por sectores				
	Con avenencia		Sin avenencia	
	Nº	%	Nº	%
Industria manufacturera	2	50,00	2	50,00
Construcción	1	100,00	0	0,00
Comercio al por mayor y al por menor; reparación de vehículos de motor y motocicletas	5	100,00	0	0,00
Transporte y almacenamiento	0	0,00	1	100,00
Hostelería	2	50,00	2	50,00
Actividades administrativas y servicios auxiliares	2	66,67	1	33,33
Administración pública y defensa; seguridad social obligatoria	4	100,00	0	0,00
Actividades sanitarias y de servicios sociales	1	50,00	1	50,00
Actividades artísticas, recreativas y de entretenimiento	1	100,00	0	0,00

Resultados por promotores				
	Con avenencia		Sin avenencia	
	Nº	%	Nº	%
Representantes unitarios	8	80,00	2	20,00
CCOO	5	62,50	3	37,50
UGT	5	71,43	2	28,57

Resultados por motivaciones				
	Con avenencia		Sin avenencia	
	Nº	%	Nº	%
Negociación de Convenio	3	100,00	0	0,00
Aplicación e interpretación de convenios	6	46,15	7	53,85
Aplicación e interpretación de normas	1	100,00	0	0,00
Despidos colectivos y plurales	1	100,00	0	0,00
Impago de salarios	7	100,00	0	0,00

Resultados por ámbito privado/público				
	Con avenencia		Sin avenencia	
	Nº	%	Nº	%
Público	6	100,00	0	0,00
Privado	12	63,16	7	36,84

Expedientes previos a huelga: concluidos con avenencia			
Nº	Empresas	Trabajadores	Horas de trabajo recuperadas
1	1	27	648

Arbitrajes realizados		
Nº	Empresas	Trabajadores
-	-	-

Evolución mensual resultados				
	Con avenencia		Sin avenencia	
	Nº	%	Nº	%
Enero	2	50,00	2	50,00
Febrero	4	57,14	3	42,86
Marzo	9	90,00	1	10,00
Abril	0		1	100,00
Mayo	3	100,00	0	



**Ámbito: Jaén**
**Expedientes presentados**

Ámbito personal de afectación		
Expedientes presentados	Empresas afectadas	Trabajadores afectados
23	72	3.438

Ámbito territorial			
	Expedientes	Empresas	Trabajadores
Local	8	8	365
Comarcal	6	6	467
Provincial	9	58	2.606

Ámbito funcional			
	Expedientes	Empresas	Trabajadores
Empresa	22	22	1.938
Sector	1	50	1.500

Secuencia temporal de presentación			
	Expedientes	Empresas	Trabajadores
enero	4	4	29
febrero	4	53	1.929
marzo	9	9	1.146
abril	2	2	68
mayo	4	4	266

Ámbito Temporal	2009	2010	2011
enero	10	6	4
febrero	5	5	4
marzo	5	11	9
abril	5	4	2
mayo	5	8	4
junio	3	2	12

Modalidades procedimentales			
	Expedientes	Empresas	Trabajadores
Previos a la vía judicial	18	67	2.882
Previos a convocatorias de huelga	4	4	539
Otros	1	1	17

Sectores afectados			
	Expedientes	Empresas	Trabajadores
Industria manufacturera	5	5	239
Suministro de agua, actividades de saneamiento, gestión de residuos y descontaminación	3	52	1.837
Construcción	2	2	56
Comercio al por mayor y al por menor; reparación de vehículos de motor y motocicletas	2	2	407
Transporte y almacenamiento	3	3	368

Hostelería	3	3	138
Actividades administrativas y servicios auxiliares	1	1	8
Administración pública y defensa; seguridad social obligatoria	4	4	385

Promotores			
	Expedientes	Empresas	Trabajadores
Empresa	2	2	105
Representantes unitarios	10	10	702
CCOO	5	54	1.888
UGT	5	5	709
CCOO y UGT	1	1	34

Motivación			
	Expedientes	Empresas	Trabajadores
Negociación de Convenio	1	1	210
Aplicación e interpretación de convenios	12	61	2.093
Aplicación e interpretación de normas	4	4	692
Modificación de Condiciones de Trabajo	2	2	105
Acuerdo SERCLA	2	2	309
Impago de salarios	2	2	29

Ámbito privado/público			
	Expedientes	Empresas	Trabajadores
Privado	18	67	2.843
Público	5	5	595

### Tramitación de expedientes

Estado de los expedientes			
	Expedientes	Empresas	Trabajadores
En tramitación (C.C.M.)	2	2	110
Tramitaciones no efectivas (C.C.M.)	2	2	408
Tramitaciones efectivas (C.C.M.)	19	68	2.920

Tramitaciones no efectivas			
	Expedientes	Empresas	Trabajadores
Desistido: petición de la parte actora	2	2	408

### Resultados obtenidos

Tramitaciones efectivas						
	Expedientes		Empresas		Trabajadores	
	Nº	%	Nº	%	Nº	%
Concluido con avenencia	10	52,63	10	14,71	950	32,53
Concluido sin avenencia	9	47,37	58	85,29	1.970	67,47

Resultados por ámbito territorial				
	Con avenencia		Sin avenencia	
	Nº	%	Nº	%
Local	4	66,67	2	33,33
Comarcal	3	50,00	3	50,00
Provincial	3	42,86	4	57,14

Resultados por ámbito funcional				
	Con avenencia		Sin avenencia	
	Nº	%	Nº	%
Empresa	10	55,56	8	44,44
Sector	0	0,00	1	100,00

Resultados por procedimientos				
	Con avenencia		Sin avenencia	
	Nº	%	Nº	%
Previos a la vía judicial	5	35,71	9	64,29
Previos a convocatorias de huelga	4	100,00	0	0,00
Otros	1	100,00	0	0,00

Resultados por sectores				
	Con avenencia		Sin avenencia	
	Nº	%	Nº	%
Industria manufacturera	3	75,00	1	25,00
Suministro de agua, actividades de saneamiento, gestión de residuos y descontaminación	1	33,33	2	66,67
Construcción	1	50,00	1	50,00
Comercio al por mayor y al por menor; reparación de vehículos de motor y motocicletas	1	100,00	0	0,00
Transporte y almacenamiento	2	66,67	1	33,33
Hostelería	2	66,67	1	33,33
Administración pública y defensa; seguridad social obligatoria	0	0,00	3	100,00

Resultados por promotores				
	Con avenencia		Sin avenencia	
	Nº	%	Nº	%
Empresa	0	0,00	1	100,00
Representantes unitarios	6	75,00	2	25,00
CCOO	1	20,00	4	80,00
UGT	3	75,00	1	25,00
CCOO y UGT	0	0,00	1	100,00

Resultados por motivaciones				
	Con avenencia		Sin avenencia	
	Nº	%	Nº	%
Negociación de Convenio	1	100,00	0	0,00
Aplicación e interpretación de convenios	3	33,33	6	66,67
Aplicación e interpretación de normas	2	66,67	1	33,33
Modificación de Condiciones de Trabajo	1	50,00	1	50,00

Acuerdo SERCLA	1	50,00	1	50,00
Impago de salarios	2	100,00	0	0,00

Resultados por ámbito privado/público				
	Con avenencia		Sin avenencia	
	Nº	%	Nº	%
Público	1	25,00	3	75,00
Privado	9	60,00	6	40,00

Expedientes previos a huelga: concluidos con avenencia			
Nº	Empresas	Trabajadores	Horas de trabajo recuperadas
4	4	539	8.136

Arbitrajes realizados		
Nº	Empresas	Trabajadores
-	-	-

Evolución mensual resultados				
	Con avenencia		Sin avenencia	
	Nº	%	Nº	%
Enero	2	50,00	2	50,00
Febrero	2	50,00	2	50,00
Marzo	3	42,86	4	57,14
Abril	1	100,00	0	
Mayo	2	66,67	1	33,33

**Ámbito: Málaga**
**Expedientes presentados**

Ámbito personal de afectación		
Expedientes presentados	Empresas afectadas	Trabajadores afectados
89	619	35.768

Ámbito territorial			
	Expedientes	Empresas	Trabajadores
Local	53	85	5.298
Provincial	35	533	30.350
Interprovincial	1	1	120

Ámbito funcional			
	Expedientes	Empresas	Trabajadores
Empresa	87	119	15.768
Sector	2	500	20.000

Secuencia temporal de presentación			
	Expedientes	Empresas	Trabajadores
enero	8	9	1.136
febrero	16	515	21.352
marzo	12	12	1.156
abril	28	28	7.749
mayo	25	55	4.375

Ámbito Temporal	2009	2010	2011
enero	12	31	8
febrero	18	34	16
marzo	17	19	12
abril	7	16	28
mayo	21	24	25
junio	3	2	12

Modalidades procedimentales			
	Expedientes	Empresas	Trabajadores
Previos a la vía judicial	68	597	32.715
Previos a convocatorias de huelga	21	22	3.053

Sectores afectados			
	Expedientes	Empresas	Trabajadores
Industria manufacturera	10	10	2.187
Suministro de agua, actividades de saneamiento, gestión de residuos y descontaminación	11	12	2.207
Construcción	2	2	18
Comercio al por mayor y al por menor; reparación de vehículos de motor y motocicletas	7	36	1.639
Transporte y almacenamiento	10	10	4.188
Hostelería	19	20	1.650

Información y comunicaciones	2	2	760
Actividades profesionales, científicas y técnicas	2	2	177
Actividades administrativas y servicios auxiliares	14	513	22.018
Administración pública y defensa; seguridad social obligatoria	4	4	103
Actividades sanitarias y de servicios sociales	2	2	331
Actividades artísticas, recreativas y de entretenimiento	5	5	140
Otros servicios	1	1	350

Promotores			
	Expedientes	Empresas	Trabajadores
Empresa	1	1	125
Representantes unitarios	8	9	849
CCOO	21	272	11.474
UGT	36	36	9.948
CCOO y UGT	2	251	10.095
Otros sindicatos o grupos de sindicatos	13	42	1497
Representantes unitarios y sindicatos	8	8	1780

Motivación			
	Expedientes	Empresas	Trabajadores
Negociación de Convenio	2	251	10.102
Aplicación e interpretación de convenios	44	323	17.855
Aplicación e interpretación de normas	26	28	6.534
Modificación de Condiciones de Trabajo	7	7	656
Acuerdo SERCLA	1	1	86
Impago de salarios	9	9	535

Ámbito privado/público			
	Expedientes	Empresas	Trabajadores
Privado	84	614	35.315
Público	5	5	453

### Tramitación de expedientes

Estado de los expedientes			
	Expedientes	Empresas	Trabajadores
En tramitación (C.C.M.)	19	49	2.239
Tramitaciones no efectivas (C.C.M.)	26	26	4.612
Tramitaciones efectivas (C.C.M.)	44	544	28.917

Tramitaciones no efectivas			
	Expedientes	Empresas	Trabajadores
Desistido: incomparecencia de la parte actora	4	4	629
Desistido: petición de la parte actora	4	4	384
Intentado sin efecto	18	18	3.599

**Resultados obtenidos**

Tramitaciones efectivas						
	Expedientes		Empresas		Trabajadores	
	Nº	%	Nº	%	Nº	%
Concluido con avenencia	19	43,18	19	3,49	2.533	8,76
Concluido sin avenencia	25	56,82	525	96,51	26.384	91,24

Resultados por ámbito territorial				
	Con avenencia		Sin avenencia	
	Nº	%	Nº	%
Local	13	48,15	14	51,85
Provincial	6	35,29	11	64,71

Resultados por ámbito funcional				
	Con avenencia		Sin avenencia	
	Nº	%	Nº	%
Empresa	19	45,24	23	54,76
Sector	0	0,00	2	100,00

Resultados por procedimientos				
	Con avenencia		Sin avenencia	
	Nº	%	Nº	%
Previos a la vía judicial	6	20,69	23	79,31
Previos a convocatorias de huelga	13	86,67	2	13,33

Resultados por sectores				
	Con avenencia		Sin avenencia	
	Nº	%	Nº	%
Industria manufacturera	3	50,00	3	50,00
Suministro de agua, actividades de saneamiento, gestión de residuos y descontaminación	0	0,00	4	100,00
Construcción	0	0,00	2	100,00
Comercio al por mayor y al por menor; reparación de vehículos de motor y motocicletas	1	33,33	2	66,67
Transporte y almacenamiento	1	33,33	2	66,67
Hostelería	5	83,33	1	16,67
Información y comunicaciones	0	0,00	1	100,00
Actividades profesionales, científicas y técnicas	1	100,00	0	0,00
Actividades administrativas y servicios auxiliares	4	40,00	6	60,00
Administración pública y defensa; seguridad social obligatoria	0	0,00	3	100,00
Actividades sanitarias y de servicios sociales	1	100,00	0	0,00
Actividades artísticas, recreativas y de entretenimiento	3	100,00	0	0,00
Otros servicios	0	0,00	1	100,00

Resultados por promotores				
	Con avenencia		Sin avenencia	
	Nº	%	Nº	%
Representantes unitarios	3	42,86	4	57,14
CCOO	7	63,64	4	36,36
UGT	6	42,86	8	57,14
CCOO y UGT	0	0,00	1	100,00
Otros sindicatos o grupos de sindicatos	1	16,67	5	83,33
Representantes unitarios y sindicatos	2	40,00	3	60,00

Resultados por motivaciones				
	Con avenencia		Sin avenencia	
	Nº	%	Nº	%
Negociación de Convenio	1	50,00	1	50,00
Aplicación e interpretación de convenios	8	38,10	13	61,90
Aplicación e interpretación de normas	3	30,00	7	70,00
Modificación de Condiciones de Trabajo	2	33,33	4	66,67
Acuerdo SERCLA	1	100,00	0	0,00
Impago de salarios	4	100,00	0	0,00

Resultados por ámbito privado/público				
	Con avenencia		Sin avenencia	
	Nº	%	Nº	%
Público	0	0,00	4	100,00
Privado	19	47,50	21	52,50

Expedientes previos a huelga: concluidos con avenencia			
Nº	Empresas	Trabajadores	Horas de trabajo recuperadas
13	13	1.709	37.544

Arbitrajes realizados		
Nº	Empresas	Trabajadores
-	-	-

Evolución mensual resultados				
	Con avenencia		Sin avenencia	
	Nº	%	Nº	%
Enero	3	50,00	3	50,00
Febrero	2	20,00	8	80,00
Marzo	2	40,00	3	60,00
Abril	10	52,63	9	47,37
Mayo	2	50,00	2	50,00



**Ámbito: Sevilla**
**Expedientes presentados**

Ámbito personal de afectación		
Expedientes presentados	Empresas afectadas	Trabajadores afectados
80	89	15.464

Ámbito territorial			
	Expedientes	Empresas	Trabajadores
Local	52	57	12.830
Provincial	28	32	2.634

Ámbito funcional			
	Expedientes	Empresas	Trabajadores
Empresa	80	89	15.464

Secuencia temporal de presentación			
	Expedientes	Empresas	Trabajadores
enero	20	21	4.937
febrero	23	26	4.354
marzo	18	18	2.239
abril	10	10	1.927
mayo	9	14	2.007

Ámbito Temporal	2009	2010	2011
enero	8	19	20
febrero	18	21	23
marzo	24	15	18
abril	15	15	10
mayo	21	19	9
junio	3	2	12

Modalidades procedimentales			
	Expedientes	Empresas	Trabajadores
Previos a la vía judicial	57	64	10.553
Previos a convocatorias de huelga	21	23	4.857
Otros	2	2	54

Sectores afectados			
	Expedientes	Empresas	Trabajadores
Industria manufacturera	17	20	1.357
Suministro de energía eléctrica, gas, vapor y aire acondicionado	2	2	67
Suministro de agua, actividades de saneamiento, gestión de residuos y descontaminación	1	1	1.425
Construcción	1	1	76
Comercio al por mayor y al por menor; reparación de vehículos de motor y motocicletas	9	10	2.009
Transporte y almacenamiento	11	11	1.595

Hostelería	2	2	178
Información y comunicaciones	4	4	892
Actividades inmobiliarias	1	1	36
Actividades administrativas y servicios auxiliares	13	17	617
Administración pública y defensa; seguridad social obligatoria	14	14	5.952
Actividades sanitarias y de servicios sociales	3	3	1.185
Actividades artísticas, recreativas y de entretenimiento	1	1	25
Otros servicios	1	2	50

Promotores			
	Expedientes	Empresas	Trabajadores
Empresa	1	1	36
Representantes unitarios	21	21	4.900
CCOO	14	14	1.578
UGT	24	30	2.348
CCOO y UGT	1	1	61
Otros sindicatos o grupos de sindicatos	10	11	6345
Representantes unitarios y sindicatos	9	11	196

Motivación			
	Expedientes	Empresas	Trabajadores
	1	1	1.425
Negociación de Convenio	5	5	764
Aplicación e interpretación de convenios	40	43	9.607
Aplicación e interpretación de normas	11	15	750
Modificación de Condiciones de Trabajo	8	10	335
Despidos colectivos y plurales	3	3	846
Acuerdo SERCLA	1	1	34
Impago de salarios	11	11	1.703

Ámbito privado/público			
	Expedientes	Empresas	Trabajadores
Privado	63	72	6.488
Público	17	17	8.976

### Tramitación de expedientes

Estado de los expedientes			
	Expedientes	Empresas	Trabajadores
En tramitación (C.C.M.)	7	9	446
Tramitaciones no efectivas (C.C.M.)	14	17	1.174
Tramitaciones efectivas (C.C.M.)	59	63	13.844

Tramitaciones no efectivas			
	Expedientes	Empresas	Trabajadores
Archivado por falta de subsanación	1	1	1
Archivado por incumplimiento de plazos	1	1	86
Desistido: incomparecencia de la parte actora	2	2	700
Desistido: petición de la parte actora	3	3	3
Intentado sin efecto	7	10	384

**Resultados obtenidos**

Tramitaciones efectivas						
	Expedientes		Empresas		Trabajadores	
	Nº	%	Nº	%	Nº	%
Concluido con avenencia	21	35,59	22	34,92	5.318	38,41
Concluido sin avenencia	38	64,41	41	65,08	8.526	61,59

Resultados por ámbito territorial				
	Con avenencia		Sin avenencia	
	Nº	%	Nº	%
Local	17	42,50	23	57,50
Provincial	4	21,05	15	78,95

Resultados por ámbito funcional				
	Con avenencia		Sin avenencia	
	Nº	%	Nº	%
Empresa	21	35,59	38	64,41

Resultados por procedimientos				
	Con avenencia		Sin avenencia	
	Nº	%	Nº	%
Previos a la vía judicial	10	25,64	29	74,36
Previos a convocatorias de huelga	9	50,00	9	50,00
Otros	2	100,00	0	0,00

Resultados por sectores				
	Con avenencia		Sin avenencia	
	Nº	%	Nº	%
Industria manufacturera	6	42,86	8	57,14
Suministro de energia electrica, gas, vapor y aire acondicionado	1	50,00	1	50,00
Suministro de agua, actividades de saneamiento, gestión de residuos y descontaminación	1	100,00	0	0,00
Construcción	0	0,00	1	100,00
Comercio al por mayor y al por menor; reparación de vehículos de motor y motocicletas	3	50,00	3	50,00
Transporte y almacenamiento	2	25,00	6	75,00
Hostelería	2	100,00	0	0,00
Información y comunicaciones	1	33,33	2	66,67
Actividades inmobiliarias	0	0,00	1	100,00
Actividades administrativas y servicios auxiliares	1	20,00	4	80,00
Administración pública y defensa; seguridad social obligatoria	4	36,36	7	63,64
Actividades sanitarias y de servicios sociales	0	0,00	3	100,00
Actividades artísticas, recreativas y de entretenimiento	0	0,00	1	100,00
Otros servicios	0	0,00	1	100,00

Resultados por promotores				
	Con avenencia		Sin avenencia	
	Nº	%	Nº	%
Empresa	0	0,00	1	100,00
Representantes unitarios	6	42,86	8	57,14
CCOO	7	53,85	6	46,15
UGT	3	21,43	11	78,57
CCOO y UGT	0	0,00	1	100,00
Otros sindicatos o grupos de sindicatos	3	33,33	6	66,67
Representantes unitarios y sindicatos	2	28,57	5	71,43

Resultados por motivaciones				
	Con avenencia		Sin avenencia	
	Nº	%	Nº	%
Negociación de Convenio	2	66,67	1	33,33
Aplicación e interpretación de convenios	6	21,43	22	78,57
Aplicación e interpretación de normas	3	42,86	4	57,14
Modificación de Condiciones de Trabajo	2	28,57	5	71,43
Despidos colectivos y plurales	1	33,33	2	66,67
Acuerdo SERCLA	0	0,00	1	100,00
Impago de salarios	6	66,67	3	33,33

Resultados por ámbito privado/público				
	Con avenencia		Sin avenencia	
	Nº	%	Nº	%
Público	4	30,77	9	69,23
Privado	17	36,96	29	63,04

Expedientes previos a huelga: concluidos con avenencia			
Nº	Empresas	Trabajadores	Horas de trabajo recuperadas
9	9	3.845	104.808

Arbitrajes realizados		
Nº	Empresas	Trabajadores
-	-	-

Evolución mensual resultados				
	Con avenencia		Sin avenencia	
	Nº	%	Nº	%
Enero	4	26,67	11	73,33
Febrero	6	33,33	12	66,67
Marzo	6	37,50	10	62,50
Abril	3	50,00	3	50,00
Mayo	2	50,00	2	50,00

**Ámbito: Interprovincial**
**Expedientes presentados**

Ámbito personal de afectación		
Expedientes presentados	Empresas afectadas	Trabajadores afectados
12	27	8.252

Ámbito territorial			
	Expedientes	Empresas	Trabajadores
Interprovincial	12	27	8.252

Ámbito funcional			
	Expedientes	Empresas	Trabajadores
Empresa	10	11	7.152
Sector	2	16	1.100

Secuencia temporal de presentación			
	Expedientes	Empresas	Trabajadores
enero	1	1	600
febrero	2	2	1.100
marzo	5	6	2.948
abril	1	1	2.500
mayo	3	17	1.104

Ámbito Temporal	2009	2010	2011
enero	1	3	1
febrero	3	4	2
marzo	4	7	5
abril	1	2	1
mayo	1	1	3
junio	3	2	12

Modalidades procedimentales			
	Expedientes	Empresas	Trabajadores
Previos a la vía judicial	9	23	6.048
Previos a convocatorias de huelga	2	3	1.404
Otros	1	1	800

Sectores afectados			
	Expedientes	Empresas	Trabajadores
Agricultura, ganadería, silvicultura y pesca	1	15	300
Industria manufacturera	1	1	404
Transporte y almacenamiento	2	2	408
Administración pública y defensa; seguridad social obligatoria	6	7	5.740
Educación	1	1	800
Otros servicios	1	1	600

Promotores			
	Expedientes	Empresas	Trabajadores
Representantes unitarios	2	2	1.540
CCOO	4	19	2.004
UGT	3	3	1.800
Otros sindicatos o grupos de sindicatos	3	3	2.908

Motivación			
	Expedientes	Empresas	Trabajadores
	1	1	404
Negociación de Convenio	2	3	1.800
Aplicación e interpretación de convenios	8	22	5.748
Aplicación e interpretación de normas	1	1	300

Ámbito privado/público			
	Expedientes	Empresas	Trabajadores
Privado	6	21	2.712
Público	6	6	5.540

### Tramitación de expedientes

Estado de los expedientes			
	Expedientes	Empresas	Trabajadores
Tramitaciones no efectivas (C.C.M.)	3	3	3.204
Tramitaciones efectivas (C.C.M.)	9	24	5.048

Tramitaciones no efectivas			
	Expedientes	Empresas	Trabajadores
No competencia SERCLA	1	1	404
Intentado sin efecto	2	2	2.800

### Resultados obtenidos

Tramitaciones efectivas						
	Expedientes		Empresas		Trabajadores	
	Nº	%	Nº	%	Nº	%
Concluido con avenencia	1	11,11	1	4,17	800	15,85
Concluido sin avenencia	8	88,89	23	95,83	4.248	84,15

Resultados por ámbito territorial				
	Con avenencia		Sin avenencia	
	Nº	%	Nº	%
Interprovincial	1	11,11	8	88,89

Resultados por ámbito funcional				
	Con avenencia		Sin avenencia	
	Nº	%	Nº	%
Empresa	0	0,00	7	100,00
Sector	1	50,00	1	50,00

Resultados por procedimientos				
	Con avenencia		Sin avenencia	
	Nº	%	Nº	%
Previos a la vía judicial	0	0,00	7	100,00
Previos a convocatorias de huelga	0	0,00	1	100,00
Otros	1	100,00	0	0,00

Resultados por sectores				
	Con avenencia		Sin avenencia	
	Nº	%	Nº	%
Agricultura, ganadería, silvicultura y pesca	0	0,00	1	100,00
Transporte y almacenamiento	0	0,00	2	100,00
Administración pública y defensa; seguridad social obligatoria	0	0,00	4	100,00
Educación	1	100,00	0	0,00
Otros servicios	0	0,00	1	100,00

Resultados por promotores				
	Con avenencia		Sin avenencia	
	Nº	%	Nº	%
Representantes unitarios	0	0,00	2	100,00
CCOO	0	0,00	2	100,00
UGT	1	33,33	2	66,67
Otros sindicatos o grupos de sindicatos	0	0,00	2	100,00

Resultados por motivaciones				
	Con avenencia		Sin avenencia	
	Nº	%	Nº	%
Negociación de Convenio	1	50,00	1	50,00
Aplicación e interpretación de convenios	0	0,00	7	100,00

Resultados por ámbito privado/público				
	Con avenencia		Sin avenencia	
	Nº	%	Nº	%
Público	1	25,00	3	75,00
Privado	0	0,00	5	100,00

Expedientes previos a huelga: concluidos con avenencia			
Nº	Empresas	Trabajadores	Horas de trabajo recuperadas
0			

Arbitrajes realizados		
Nº	Empresas	Trabajadores
-	-	-

Evolución mensual resultados				
	Con avenencia		Sin avenencia	
	Nº	%	Nº	%
Enero	0		1	100,00
Febrero	1	100,00	0	
Marzo	0		5	100,00
Abril	0		0	
Mayo	0		2	100,00

**Ámbito: Andalucía**
**Expedientes presentados**

Ámbito personal de afectación		
Expedientes presentados	Empresas afectadas	Trabajadores afectados
467	29.687	229.519

Ámbito territorial			
	Expedientes	Empresas	Trabajadores
Local	279	377	36.977
Comarcal	17	17	4.525
Provincial	158	29.265	179.645
Interprovincial	13	28	8.372

Ámbito funcional			
	Expedientes	Empresas	Trabajadores
Empresa	445	510	69.805
Sector	22	29.177	159.714

Secuencia temporal de presentación			
	Expedientes	Empresas	Trabajadores
enero	83	87	12.240
febrero	83	983	37.596
marzo	115	17.429	74.712
abril	90	6.866	47.323
mayo	96	4.322	57.648

Ámbito Temporal	2009	2010	2011
enero	61	110	83
febrero	91	112	83
marzo	112	125	115
abril	76	97	90
mayo	87	96	96
junio	3	2	12

Modalidades procedimentales			
	Expedientes	Empresas	Trabajadores
Previos a la vía judicial	297	23.153	182.354
Previos a convocatorias de huelga	128	195	19.560
Otros	42	6.339	27.605

Sectores afectados			
	Expedientes	Empresas	Trabajadores
Agricultura, ganadería, silvicultura y pesca	9	26	895
Industrias extractivas	1	1	19
Industria manufacturera	93	3.077	35.243
Suministro de energía eléctrica, gas, vapor y aire acondicionado	5	5	122



Suministro de agua, actividades de saneamiento, gestión de residuos y descontaminación	39	90	8.351
Construcción	21	1.270	22.928
Comercio al por mayor y al por menor; reparación de vehículos de motor y motocicletas	35	17.862	60.199
Transporte y almacenamiento	54	54	11.079
Hostelería	41	5.940	33.053
Información y comunicaciones	10	10	1.970
Actividades financieras y de seguros	1	1	5
Actividades inmobiliarias	1	1	36
Actividades profesionales, científicas y técnicas	4	525	2.726
Actividades administrativas y servicios auxiliares	70	738	29.762
Administración pública y defensa; seguridad social obligatoria	42	43	16.410
Educación	2	2	861
Actividades sanitarias y de servicios sociales	20	21	3.216
Actividades artísticas, recreativas y de entretenimiento	12	12	279
Otros servicios	7	9	2.365

Promotores			
	Expedientes	Empresas	Trabajadores
Empresa	20	20	1.199
Conjunto (Empresa y Trabajadores)	2	5.501	15.300
Representantes unitarios	127	137	17.107
CCOO	103	1.217	28.613
UGT	129	1.835	45.931
CCOO y UGT	17	20875	106255
Otros sindicatos o grupos de sindicatos	46	77	12144
Representantes unitarios y sindicatos	23	25	2970

Motivación			
	Expedientes	Empresas	Trabajadores
Negociación de Convenio	38	1.197	25.112
Aplicación e interpretación de convenios	255	28.257	180.482
Aplicación e interpretación de normas	56	62	10.341
Modificación de Condiciones de Trabajo	32	35	2.003
Despidos colectivos y plurales	12	62	2.198
Servicios de seguridad y mantenimiento	1	1	48
Acuerdo SERCLA	11	11	1.080
Impago de salarios	57	57	5.833

Ámbito privado/público			
	Expedientes	Empresas	Trabajadores
Privado	382	29.594	204.448
Público	85	93	25.071

## Tramitación de expedientes

Estado de los expedientes			
	Expedientes	Empresas	Trabajadores
En tramitación (C.C.M.)	54	5.107	26.682
Tramitaciones no efectivas (C.C.M.)	101	1.579	29.575
Tramitaciones efectivas (C.C.M.)	311	17.501	158.262
Arbitrajes concluidos	1	5.500	15.000

Tramitaciones no efectivas			
	Expedientes	Empresas	Trabajadores
Archivado por falta de subsanación	1	1	1
Archivado por incumplimiento de plazos	1	1	86
Desistido: incomparecencia de la parte actora	8	9	1.547
Desistido: petición de la parte actora	21	1.397	12.278
Desistimiento por desconvocatoria de huelga	2	2	252
No competencia SERCLA	1	1	404
Intentado sin efecto	67	168	15.007

## Resultados obtenidos

Tramitaciones efectivas						
	Expedientes		Empresas		Trabajadores	
	Nº	%	Nº	%	Nº	%
Concluido con avenencia	152	48,87	9.303	53,16	65.780	41,56
Concluido sin avenencia	159	51,13	8.198	46,84	92.482	58,44

Resultados por ámbito territorial				
	Con avenencia		Sin avenencia	
	Nº	%	Nº	%
Local	95	51,35	90	48,65
Comarcal	6	42,86	8	57,14
Provincial	50	48,54	53	51,46
Interprovincial	1	11,11	8	88,89

Resultados por ámbito funcional				
	Con avenencia		Sin avenencia	
	Nº	%	Nº	%
Empresa	145	48,99	151	51,01
Sector	7	46,67	8	53,33

Resultados por procedimientos				
	Con avenencia		Sin avenencia	
	Nº	%	Nº	%
Previos a la vía judicial	68	37,99	111	62,01
Previos a convocatorias de huelga	62	63,27	36	36,73
Otros	22	64,71	12	35,29

Resultados por sectores				
	Con avenencia		Sin avenencia	
	Nº	%	Nº	%
Agricultura, ganadería, silvicultura y pesca	1	20,00	4	80,00
Industria manufacturera	36	55,38	29	44,62
Suministro de energía eléctrica, gas, vapor y aire acondicionado	2	66,67	1	33,33
Suministro de agua, actividades de saneamiento, gestión de residuos y descontaminación	8	38,10	13	61,90
Construcción	12	63,16	7	36,84
Comercio al por mayor y al por menor; reparación de vehículos de motor y motocicletas	14	60,87	9	39,13
Transporte y almacenamiento	15	39,47	23	60,53
Hostelería	16	64,00	9	36,00
Información y comunicaciones	2	28,57	5	71,43
Actividades inmobiliarias	0	0,00	1	100,00
Actividades profesionales, científicas y técnicas	1	50,00	1	50,00
Actividades administrativas y servicios auxiliares	20	46,51	23	53,49
Administración pública y defensa; seguridad social obligatoria	14	41,18	20	58,82
Educación	1	100,00	0	0,00
Actividades sanitarias y de servicios sociales	4	40,00	6	60,00
Actividades artísticas, recreativas y de entretenimiento	5	62,50	3	37,50
Otros servicios	1	16,67	5	83,33

Resultados por promotores				
	Con avenencia		Sin avenencia	
	Nº	%	Nº	%
Empresa	6	37,50	10	62,50
Conjunto (Empresa y Trabajadores)	0	0,00	1	100,00
Representantes unitarios	46	51,11	44	48,89
CCOO	38	59,38	26	40,63
UGT	39	46,99	44	53,01
CCOO y UGT	4	33,33	8	66,67
Otros sindicatos o grupos de sindicatos	12	44,44	15	55,56
Representantes unitarios y sindicatos	7	38,89	11	61,11

Resultados por motivaciones				
	Con avenencia		Sin avenencia	
	Nº	%	Nº	%
Negociación de Convenio	20	71,43	8	28,57
Aplicación e interpretación de convenios	63	37,72	104	62,28
Aplicación e interpretación de normas	14	53,85	12	46,15
Modificación de Condiciones de Trabajo	9	33,33	18	66,67
Despidos colectivos y plurales	5	62,50	3	37,50
Servicios de seguridad y mantenimiento	0	0,00	1	100,00
Acuerdo SERCLA	5	50,00	5	50,00
Impago de salarios	35	81,40	8	18,60

Resultados por ámbito privado/público				
	Con avenencia		Sin avenencia	
	Nº	%	Nº	%
Público	27	49,09	28	50,91
Privado	125	48,83	131	51,17

Expedientes previos a huelga: concluidos con avenencia			
Nº	Empresas	Trabajadores	Horas de trabajo recuperadas
62	67	9.231	352.568

Arbitrajes realizados			
Nº	Empresas	Trabajadores	
1		5.500	15.000

Evolución mensual resultados				
	Con avenencia		Sin avenencia	
	Nº	%	Nº	%
Enero	35	54,69	29	45,31
Febrero	29	47,54	32	52,46
Marzo	38	45,24	46	54,76
Abril	36	58,06	26	41,94
Mayo	14	35,00	26	65,00

## LISTADO DE EXPEDIENTES

**Ámbito: Almería**

Estado	Expte	Denominación	Procedim.
Pendiente	04/2011/041	NAANDAJAIN IBERICA, S.L.U	Previo a vía judicial
Pendiente	04/2011/042	ALMERIGAS, S.A.	General
Pendiente	04/2011/043	ADMINISTRADOR DE INFRAESTRUCTURAS FERROVIARIAS (ADIF)	Previo a vía judicial
Pendiente	04/2011/044	ADIS MERIDIANOS CENTRO DE MENORES "EL MOLINO"	Previo a vía judicial
Pendiente	04/2011/045	ADIS MERIDIANOS- CENTRO DE MENORES " EL MOLINO"	Previo a huelga
Pendiente	04/2011/046	ALDESA, SERVICIOS Y MANTENIMIENTO S.A. (GRUPO CONCENTRA) C. TRAB. RESIDENCIA ASISTIDA DIPUTACIÓN	Previo a vía judicial
Aplazado por acuerdo de la CCM	04/2011/026	ADES INTEGRA-2	Previo a vía judicial
Aplazado por acuerdo de la CCM	04/2011/032	INVERSIONES PLASTICAS TPM, S.A. (C. TRABAJO EL EJIDO)	Previo a huelga
Aplazado por acuerdo de la CCM	04/2011/033	INVERSIONES PLASTICAS TPM, S.A. (C. TRABAJO LA MOJONERA)	Previo a huelga
Desistido: petición de la parte actora	04/2011/036	ADIF (ADMINISTRADOR DE INFRAESTRUCTURAS FERROVIARIAS)	Previo a vía judicial
Suspendido	04/2011/007	URBASER, S.A. (TURRE)	Previo a vía judicial
Suspendido	04/2011/039	DISTRIBUIDORA URIBE, S.A.	Previo a vía judicial
Concluido con avenencia	04/2011/004	EXMO. AYUNTAMIENTO DE ALMERIA	Previo a vía judicial
Concluido con avenencia	04/2011/008	UTE PONIENTE ALMERIENSE	Previo a huelga
Concluido con avenencia	04/2011/009	ESABE VIGILANCIA, S.A.	Previo a vía judicial
Concluido con avenencia	04/2011/010	ESABE VIGILANCIA, S.A.	Previo a vía judicial
Concluido con avenencia	04/2011/012	EXCMA. DIPUTACIÓN PROVINCIAL DE ALMERIA	Previo a vía judicial
Concluido con avenencia	04/2011/014	AYUNTAMIENTO DE ROQUETAS DE MAR	Previo a vía judicial
Concluido con avenencia	04/2011/016	ALMERIGAS, S.A.	General
Concluido con avenencia	04/2011/017	FERRALLAS MARTIN Y JIMÉNEZ, S.L.	Previo a vía judicial
Concluido con avenencia	04/2011/018	UTE PULPI	Previo a vía judicial
Concluido con avenencia	04/2011/022	CESPA, S.A. SECTOR II	Previo a huelga
Concluido con avenencia	04/2011/025	EXCMO. AYUNTAMIENTO DE VICAR	Previo a vía judicial
Concluido con avenencia	04/2011/028	SECTOR OFICINAS Y DESPACHOS ALMERÍA	Previo a vía judicial
Concluido con avenencia	04/2011/029	CESPA, S.A. LIMPIEZA VIARIA Y DE EDIFICIOS PUBLICOS DE ALBOX	Previo a huelga
Concluido con avenencia	04/2011/037	FEDERACIÓN DE MUJERES PROGRESISTAS DE ANDALUCIA	Previo a vía judicial
Concluido sin avenencia	04/2011/002	WORTEN ESPAÑA DISTRIBUCIÓN S.L.	Previo a vía judicial
Concluido sin avenencia	04/2011/005	HOLCIM, S.A.	Previo a vía judicial
Concluido sin avenencia	04/2011/011	PONIENTEPLAST, S.A.	Previo a vía judicial
Concluido sin avenencia	04/2011/019	EXCMA. DIPUTACIÓN PROVINCIAL DE ALMERIA	Previo a vía judicial
Concluido sin avenencia	04/2011/020	EXCMA. DIPUTACIÓN PROVINCIAL DE ALMERIA	Previo a vía judicial
Concluido sin avenencia	04/2011/024	HOLCIM ESPAÑA, S.A.	Previo a vía judicial
Concluido sin avenencia	04/2011/027	UTE ALMANZORA (CESPA S.A. /CESPA GESTIÓN DE RESIDUOS S.A.)	Previo a vía judicial
Concluido sin avenencia	04/2011/030	FEPAS (CONCESIONARIA DEL SERVICIO DE AYUDA A DOMICILIO AYUNTAMIENTO ALMERIA)	Previo a vía judicial
Concluido sin avenencia	04/2011/035	CORTIJO GRANDE SISTEMAS Y SERVICIOS S.L	Previo a vía judicial
Concluido sin avenencia	04/2011/038	FCC RECOGIDA DE RESIDUOS SOLIDOS URBANOS (NÍJAR)	Previo a huelga
Intentado sin efecto	04/2011/001	EMPRESA MIXTA DE SERVICIOS MUNICIPALES DE EL EJIDO (ELSUR)	Previo a huelga
Intentado sin efecto	04/2011/003	ELSUR, S.A.	Previo a huelga
Intentado sin efecto	04/2011/006	CESPA, S.A. SECTOR II	Previo a vía judicial
Intentado sin efecto	04/2011/013	EMPRESA MIXTA DE SERVICIOS MUNICIPALES DE EL EJIDO (ELSUR)	Previo a vía judicial

Intentado sin efecto	04/2011/015	BRISEIS, S.A.	General
Intentado sin efecto	04/2011/021	RED VILLAS TURISTICAS ANDALUCÍA, S.A.	Previo a huelga
Intentado sin efecto	04/2011/023	CESPA, S.A. LIMPIEZA VIARIA Y DE EDIFICIOS PUBLICOS DE ALBOX	General
Intentado sin efecto	04/2011/034	BRISEIS, S.A.	General
Intentado sin efecto	04/2011/040	SONDEAL G&M	Previo a vía judicial

### Ámbito: Cádiz (Provincial)

Estado	Expte	Denominación	Procedim.
Pendiente	11/2011/085	COMOMIN DE TUBERIAS SL	Previo a vía judicial
Pendiente	11/2011/089	HOTEL SENATOR CADIZ	Previo a vía judicial
Aplazado por acuerdo de la CCM	11/2011/074	CESPA S.A. Y ARCGISA	Previo a vía judicial
Aplazado por acuerdo de la CCM	11/2011/081	ACERINOX SA	Previo a vía judicial
Desistido: incomparecencia de la parte actora	11/2011/006	T-SYSTEMS ELTEC S.L.U.	Previo a huelga
Desistido: incomparecencia de la parte actora	11/2011/016	LIMASA	Previo a huelga
Desistido: petición de la parte actora	11/2011/090	ABANTIA TICS SA	General
Desistido: petición de la parte actora	11/2011/069	CONSORCIOS UTEDLT DE LA PROVINCIA DE CÁDIZ	Previo a vía judicial
Desistido: petición de la parte actora	11/2011/082	FUNDACIÓN GERÓN (RESIDENCIA DE MAYORES SAN JUAN DE DIOS)	Previo a vía judicial
Desistido: petición de la parte actora	11/2011/020	UTE - JEREZ (Concesionaria del Servicio de mantenimiento del alumbrado público de Jerez de Jerez )	Previo a huelga
Desistimiento por desconvocatoria de huelga	11/2011/072	UBAGO GROUP MARE SL	Previo a huelga
Desistimiento por desconvocatoria de huelga	11/2011/036	RESIDENCIA DE MAYORES REIFS CHICLANA	Previo a huelga
Concluido con avenencia	11/2011/001	BOLUDA TANKERS SA	Previo a vía judicial
Concluido con avenencia	11/2011/011	MECALSUR SA	General
Concluido con avenencia	11/2011/015	FOMENTO CONSTRUCCIONES Y CONTRATAS ( FCC)	Previo a huelga
Concluido con avenencia	11/2011/017	HARSCO METALS INTERMETAL SA	Previo a huelga
Concluido con avenencia	11/2011/019	COTRINSUR-MAT( BLENDING)	Previo a huelga
Concluido con avenencia	11/2011/021	ABANTIA TICS SA	Previo a vía judicial
Concluido con avenencia	11/2011/026	MIGUEL ANGEL PARRADO JIMÉNEZ ( COMEDOR SOCIAL DE PETRESA CEPSE QUIMICA)	Previo a huelga
Concluido con avenencia	11/2011/031	HARSCO METALS INTERMETAL SA	Previo a huelga
Concluido con avenencia	11/2011/037	SAMUEL NACIRI MOHTPAF Y UGT	General
Concluido con avenencia	11/2011/038	AYUNTAMIENTO DE LOS BARRIOS	General
Concluido con avenencia	11/2011/040	HARSCO METALS INTERMETAL SA	General
Concluido con avenencia	11/2011/055	GSC SA. ALGECIRAS	General
Concluido con avenencia	11/2011/057	SAMUEL NACIRI MOHTPAF Y UGT	General
Concluido con avenencia	11/2011/058	GSC SA ( Compañía General de Servicios y Construcción)	General
Concluido con avenencia	11/2011/059	HOTEL VELA	Previo a huelga
Concluido con avenencia	11/2011/064	MAERSK ESPAÑA SA	Previo a huelga
Concluido con avenencia	11/2011/070	HARSCO METALS LYCRETE SAU	Previo a huelga
Concluido con avenencia	11/2011/071	COMOMIN DE TUBERIAS SL	General
Concluido con avenencia	11/2011/007	BARVELECO S.L. RESIDENCIA NUESTRA SEÑORA DE LOS REMEDIOS VEJER	Previo a huelga
Concluido con avenencia	11/2011/028	MADERAS POLANCO S.A.	Previo a huelga
Concluido con avenencia	11/2011/029	MOLDURAS POLANCO ENRI, S.A.	Previo a huelga
Concluido con avenencia	11/2011/030	POLANCO ENRI MONTAJES Y SERVICIOS S.L.	Previo a huelga
Concluido con avenencia	11/2011/060	IBERICAR MOTORS CÁDIZ (PEUGEOT CÁDIZ) E IBERICAR MOTORS JEREZ (PEUGEOT JEREZ)	Previo a huelga
Concluido con avenencia	11/2011/065	IBERICAR MOTORS EL PUERTO DE SANTA MARIA (PEUGEOT EL PUERTO)	Previo a huelga



Concluido con avenencia	11/2011/067	SECTOR ALMADRABAS CÁDIZ	Previo a huelga
Concluido con avenencia	11/2011/002	LIMASA	Previo a huelga
Concluido con avenencia	11/2011/005	226 INNOVA 24 H. S.L.	Previo a huelga
Concluido con avenencia	11/2011/010	LINESUR (Transporte Urbano de Zona Rural de Jerez)	Previo a huelga
Concluido con avenencia	11/2011/014	IMESAPI S.A.	Previo a vía judicial
Concluido con avenencia	11/2011/044	G.D.F. AUTOBUSES URBANOS S.A.	Previo a huelga
Concluido con avenencia	11/2011/051	LINESUR (Transporte Urbano de Zona Rural de Jerez)	Previo a huelga
Concluido con avenencia	11/2011/052	SOCIEDAD IBÉRICA DE CONSTRUCCIONES ELÉCTRICAS (SICE)	Previo a huelga
Concluido con avenencia	11/2011/054	SERVICIOS URBANOS AMARILLOS S.L.U.	Previo a huelga
Concluido con avenencia	11/2011/066	IMESAPI S.A.	Previo a huelga
Concluido con avenencia	11/2011/075	CLECE S.A.	Previo a huelga
Concluido sin avenencia	11/2011/008	ACERINOX SA	Previo a vía judicial
Concluido sin avenencia	11/2011/009	BOLUDA TANKERS SA	General
Concluido sin avenencia	11/2011/013	MAERSK ESPAÑA SA	Previo a huelga
Concluido sin avenencia	11/2011/024	JUAN CARLOS TRIVILLO SALVATIERRA(DELEGADO PERSONAL HARSCO METALS INTERMETAL SA)	General
Concluido sin avenencia	11/2011/032	MASA ALGECIRAS SA	Previo a huelga
Concluido sin avenencia	11/2011/041	SA TRANSPORTES ANDALUCES 60 ( SATRANSA)	General
Concluido sin avenencia	11/2011/042	MIGUEL ANGEL PARRADO JIMÉNEZ ( COMEDOR SOCIAL DE PETRESA CEPESA QUIMICA)	General
Concluido sin avenencia	11/2011/046	IMTECH SPAIN S.L.U	Previo a vía judicial
Concluido sin avenencia	11/2011/050	AYUNTAMIENTO DE LA LINEA DE LA CONCEPCIÓN	Previo a huelga
Concluido sin avenencia	11/2011/084	GINSO	Previo a vía judicial
Concluido sin avenencia	11/2011/087	STAR CONTAINERS SPAIN	Previo a huelga
Concluido sin avenencia	11/2011/003	CULTIVOS PISCICOLAS MARINOS, S.A.	Previo a vía judicial
Concluido sin avenencia	11/2011/004	CULTIVOS PISCICOLAS MARINOS, S.A.	Previo a vía judicial
Concluido sin avenencia	11/2011/043	CONSORCIO ZONA FRANCA DE CÁDIZ	Previo a vía judicial
Concluido sin avenencia	11/2011/047	HOTEL FLAMENCO JUMARI S.A.	Previo a vía judicial
Concluido sin avenencia	11/2011/073	EMPRESA MUNICIPAL DE APARCAMIENTOS (EMASA)	Previo a vía judicial
Concluido sin avenencia	11/2011/076	SALYMAR HOTELES 22, S.L. (Hotel AC SALYMAR)	General
Concluido sin avenencia	11/2011/077	AMBITO SUR HOTELES, S.L.	General
Concluido sin avenencia	11/2011/079	INTEC - AIR	Previo a huelga
Concluido sin avenencia	11/2011/083	GRUPO HOTELES PLAYA S.A.	General
Concluido sin avenencia	11/2011/091	GRUPOS DE EMPRESA PINEDA ORTEGA S.A.	Previo a huelga
Concluido sin avenencia	11/2011/012	SERVICIOS URBANOS AMARILLOS S.L.U.	Previo a huelga
Concluido sin avenencia	11/2011/022	ACCIONA UTE JEREZ	Previo a huelga
Concluido sin avenencia	11/2011/023	CESPA CONTEN S.A.	Previo a huelga
Concluido sin avenencia	11/2011/025	LIMASA	Previo a huelga
Concluido sin avenencia	11/2011/027	AGUAS DE EL PUERTO, EMPRESA MUNICIPAL S.A. (APEMSA)	Previo a vía judicial
Concluido sin avenencia	11/2011/033	SERVICIOS URBANOS AMARILLOS S.L.U.	Previo a huelga
Concluido sin avenencia	11/2011/053	IMESAPI S.A.	Previo a huelga
Concluido sin avenencia	11/2011/056	SCHINDLER S.A.	Previo a huelga
Concluido sin avenencia	11/2011/068	ALESTIS AEROSPACE MANUFACTURING S.L. Y COMITÉ DE EMPRESA	General
Concluido sin avenencia	11/2011/078	HOTEL DOÑA BLANCA SA.	General
Concluido sin avenencia	11/2011/080	HOLCIN LOGÍSTICA, S.L.	Previo a vía judicial
Intentado sin efecto	11/2011/018	ARQUISOCIAL	Previo a vía judicial
Intentado sin efecto	11/2011/045	SECTOR METAL CAMPO DE GIBRALTAR	Previo a huelga
Intentado sin efecto	11/2011/088	VALORIZA SERVICIOS MEDIOAMBIENTALES SA	Previo a vía judicial
Intentado sin efecto	11/2011/049	ALESTIS AEROSPACE MANUFACTURING S.L.	Previo a huelga
Intentado sin efecto	11/2011/061	CULTIVOS PISCICOLAS MARINOS, S.A.	Previo a vía judicial
Intentado sin efecto	11/2011/062	CULTIVOS PISCICOLAS MARINOS, S.A.	Previo a vía judicial
Intentado sin efecto	11/2011/063	CULTIVOS PISCICOLAS MARINOS, S.A.	Previo a vía judicial

Intentado sin efecto	11/2011/039	ESCUELA UNIVERSITARIA DE RELACIONES LABORALES, TRABAJO SOCIAL Y TURISMO	Previo a huelga
Intentado sin efecto	11/2011/048	CONSORCIO DE AGUAS DE LA ZONA GADITANA	Previo a vía judicial
Intentado sin efecto	11/2011/086	PINEDA ORTEGA SUMINISTROS INDUSTRIALES S.L. (PIOA)	Previo a huelga

### Ámbito: Sede Cádiz

Estado	Expte	Denominación	Procedim.
Pendiente	11/2011/089	HOTEL SENATOR CADIZ	Previo a vía judicial
Desistido: incomparecencia de la parte actora	11/2011/006	T-SYSTEMS ELTEC S.L.U.	Previo a huelga
Desistido: petición de la parte actora	11/2011/069	CONSORCIOS UTEDLT DE LA PROVINCIA DE CÁDIZ	Previo a vía judicial
Desistido: petición de la parte actora	11/2011/082	FUNDACIÓN GERÓN (RESIDENCIA DE MAYORES SAN JUAN DE DIOS)	Previo a vía judicial
Desistimiento por desconvocatoria de huelga	11/2011/036	RESIDENCIA DE MAYORES REIFS CHICLANA	Previo a huelga
Concluido con avenencia	11/2011/007	BARVELECO S.L. RESIDENCIA NUESTRA SEÑORA DE LOS REMEDIOS VEJER	Previo a huelga
Concluido con avenencia	11/2011/028	MADERAS POLANCO S.A.	Previo a huelga
Concluido con avenencia	11/2011/029	MOLDURAS POLANCO ENRI, S.A.	Previo a huelga
Concluido con avenencia	11/2011/030	POLANCO ENRI MONTAJES Y SERVICIOS S.L.	Previo a huelga
Concluido con avenencia	11/2011/060	IBERICAR MOTORS CÁDIZ (PEUGEOT CÁDIZ) E IBERICAR MOTORS JEREZ (PEUGEOT JEREZ)	Previo a huelga
Concluido con avenencia	11/2011/065	IBERICAR MOTORS EL PUERTO DE SANTA MARIA (PEUGEOT EL PUERTO)	Previo a huelga
Concluido con avenencia	11/2011/067	SECTOR ALMADRABAS CÁDIZ	Previo a huelga
Concluido sin avenencia	11/2011/003	CULTIVOS PISCICOLAS MARINOS, S.A.	Previo a vía judicial
Concluido sin avenencia	11/2011/004	CULTIVOS PISCICOLAS MARINOS, S.A.	Previo a vía judicial
Concluido sin avenencia	11/2011/043	CONSORCIO ZONA FRANCA DE CÁDIZ	Previo a vía judicial
Concluido sin avenencia	11/2011/047	HOTEL FLAMENCO JUMARI S.A.	Previo a vía judicial
Concluido sin avenencia	11/2011/073	EMPRESA MUNICIPAL DE APARCAMIENTOS (EMASA)	Previo a vía judicial
Concluido sin avenencia	11/2011/076	SALYMAR HOTELES 22, S.L. (Hotel AC SALYMAR)	General
Concluido sin avenencia	11/2011/077	AMBITO SUR HOTELES, S.L.	General
Concluido sin avenencia	11/2011/079	INTEC - AIR	Previo a huelga
Concluido sin avenencia	11/2011/083	GRUPO HOTELES PLAYA S.A.	General
Concluido sin avenencia	11/2011/091	GRUPOS DE EMPRESA PINEDA ORTEGA S.A.	Previo a huelga
Intentado sin efecto	11/2011/049	ALESTIS AEROSPACE MANUFACTURING S.L.	Previo a huelga
Intentado sin efecto	11/2011/061	CULTIVOS PISCICOLAS MARINOS, S.A.	Previo a vía judicial
Intentado sin efecto	11/2011/062	CULTIVOS PISCICOLAS MARINOS, S.A.	Previo a vía judicial
Intentado sin efecto	11/2011/063	CULTIVOS PISCICOLAS MARINOS, S.A.	Previo a vía judicial

### Ámbito: Sede Algeciras

Estado	Expte	Denominación	Procedim.
Pendiente	11/2011/085	COMOMIN DE TUBERIAS SL	Previo a vía judicial
Aplazado por acuerdo de la CCM	11/2011/074	CESPA S.A. Y ARCGISA	Previo a vía judicial
Aplazado por acuerdo de la CCM	11/2011/081	ACERINOX SA	Previo a vía judicial
Desistido: petición de la parte actora	11/2011/090	ABANTIA TICS SA	General
Desistimiento por desconvocatoria de huelga	11/2011/072	UBAGO GROUP MARE SL	Previo a huelga
Concluido con avenencia	11/2011/001	BOLUDA TANKERS SA	Previo a vía judicial
Concluido con avenencia	11/2011/011	MECALSUR SA	General
Concluido con avenencia	11/2011/015	FOMENTO CONSTRUCCIONES Y CONTRATAS ( FCC)	Previo a huelga
Concluido con avenencia	11/2011/017	HARSCO METALS INTERMETAL SA	Previo a huelga



Concluido con avenencia	11/2011/019	COTRINSUR-MAT( BLENDING)	Previo a huelga
Concluido con avenencia	11/2011/021	ABANTIA TICS SA	Previo a vía judicial
Concluido con avenencia	11/2011/026	MIGUEL ANGEL PARRADO JIMÉNEZ ( COMEDOR SOCIAL DE PETRESA CEPESA QUIMICA)	Previo a huelga
Concluido con avenencia	11/2011/031	HARSCO METALS INTERMETAL SA	Previo a huelga
Concluido con avenencia	11/2011/037	SAMUEL NACIRI MOHTPAF Y UGT	General
Concluido con avenencia	11/2011/038	AYUNTAMIENTO DE LOS BARRIOS	General
Concluido con avenencia	11/2011/040	HARSCO METALS INTERMETAL SA	General
Concluido con avenencia	11/2011/055	GSC SA. ALGECIRAS	General
Concluido con avenencia	11/2011/057	SAMUEL NACIRI MOHTPAF Y UGT	General
Concluido con avenencia	11/2011/058	GSC SA ( Compañía General de Servicios y Construcción)	General
Concluido con avenencia	11/2011/059	HOTEL VELA	Previo a huelga
Concluido con avenencia	11/2011/064	MAERSK ESPAÑA SA	Previo a huelga
Concluido con avenencia	11/2011/070	HARSCO METALS LYCRETE SAU	Previo a huelga
Concluido con avenencia	11/2011/071	COMOMIN DE TUBERIAS SL	General
Concluido sin avenencia	11/2011/008	ACERINOX SA	Previo a vía judicial
Concluido sin avenencia	11/2011/009	BOLUDA TANKERS SA	General
Concluido sin avenencia	11/2011/013	MAERSK ESPAÑA SA	Previo a huelga
Concluido sin avenencia	11/2011/024	JUAN CARLOS TRIVILLO SALVATIERRA(DELEGADO PERSONAL HARSCO METALS INTERMETAL SA)	General
Concluido sin avenencia	11/2011/032	MASA ALGECIRAS SA	Previo a huelga
Concluido sin avenencia	11/2011/041	SA TRANSPORTES ANDALUCES 60 ( SATRANSA)	General
Concluido sin avenencia	11/2011/042	MIGUEL ANGEL PARRADO JIMÉNEZ ( COMEDOR SOCIAL DE PETRESA CEPESA QUIMICA)	General
Concluido sin avenencia	11/2011/046	IMTECH SPAIN S.L.U	Previo a vía judicial
Concluido sin avenencia	11/2011/050	AYUNTAMIENTO DE LA LINEA DE LA CONCEPCIÓN	Previo a huelga
Concluido sin avenencia	11/2011/084	GINSO	Previo a vía judicial
Concluido sin avenencia	11/2011/087	STAR CONTAINERS SPAIN	Previo a huelga
Intentado sin efecto	11/2011/018	ARQUISOCIAL	Previo a vía judicial
Intentado sin efecto	11/2011/045	SECTOR METAL CAMPO DE GIBRALTAR	Previo a huelga
Intentado sin efecto	11/2011/088	VALORIZA SERVICIOS MEDIOAMBIENTALES SA	Previo a vía judicial

### Ámbito: Sede Jerez

Estado	Expte	Denominación	Procedim.
Desistido: incomparecencia de la parte actora	11/2011/016	LIMASA	Previo a huelga
Desistido: petición de la parte actora	11/2011/020	UTE - JEREZ (Concesionaria del Servicio de mantenimiento del alumbrado público de Jerez de Jerez )	Previo a huelga
Concluido con avenencia	11/2011/002	LIMASA	Previo a huelga
Concluido con avenencia	11/2011/005	226 INNOVA 24 H. S.L.	Previo a huelga
Concluido con avenencia	11/2011/010	LINESUR (Transporte Urbano de Zona Rural de Jerez)	Previo a huelga
Concluido con avenencia	11/2011/014	IMESAPI S.A.	Previo a vía judicial
Concluido con avenencia	11/2011/044	G.D.F. AUTOBUSES URBANOS S.A.	Previo a huelga
Concluido con avenencia	11/2011/051	LINESUR (Transporte Urbano de Zona Rural de Jerez)	Previo a huelga
Concluido con avenencia	11/2011/052	SOCIEDAD IBÉRICA DE CONSTRUCCIONES ELÉCTRICAS (SICE)	Previo a huelga
Concluido con avenencia	11/2011/054	SERVICIOS URBANOS AMARILLOS S.L.U.	Previo a huelga
Concluido con avenencia	11/2011/066	IMESAPI S.A.	Previo a huelga
Concluido con avenencia	11/2011/075	CLECE S.A.	Previo a huelga
Concluido sin avenencia	11/2011/012	SERVICIOS URBANOS AMARILLOS S.L.U.	Previo a huelga
Concluido sin avenencia	11/2011/022	ACCIONA UTE JEREZ	Previo a huelga
Concluido sin avenencia	11/2011/023	CESPA CONTEN S.A.	Previo a huelga
Concluido sin avenencia	11/2011/025	LIMASA	Previo a huelga

Concluido sin avenencia	11/2011/027	AGUAS DE EL PUERTO, EMPRESA MUNICIPAL S.A. (APEMSA)	Previo a vía judicial
Concluido sin avenencia	11/2011/033	SERVICIOS URBANOS AMARILLOS S.L.U.	Previo a huelga
Concluido sin avenencia	11/2011/053	IMESAPI S.A.	Previo a huelga
Concluido sin avenencia	11/2011/056	SCHINDLER S.A.	Previo a huelga
Concluido sin avenencia	11/2011/068	ALESTIS AEROSPACE MANUFACTURING S.L. Y COMITÉ DE EMPRESA	General
Concluido sin avenencia	11/2011/078	HOTEL DOÑA BLANCA SA.	General
Concluido sin avenencia	11/2011/080	HOLCIN LOGÍSTICA, S.L.	Previo a vía judicial
Intentado sin efecto	11/2011/039	ESCUELA UNIVERSITARIA DE RELACIONES LABORALES, TRABAJO SOCIAL Y TURISMO	Previo a huelga
Intentado sin efecto	11/2011/048	CONSORCIO DE AGUAS DE LA ZONA GADITANA	Previo a vía judicial
Intentado sin efecto	11/2011/086	PINEDA ORTEGA SUMINISTROS INDUSTRIALES S.L. (PIOSA)	Previo a huelga

### Ámbito: Córdoba

Estado	Expte	Denominación	Procedim.
Citado	14/2011/028	SOCIEDAD COOPERATIVA GANADERA DEL VALLE DE LOS PEDROCHES	Previo a vía judicial
Citado	14/2011/031	CLECE, SA	Previo a vía judicial
Citado	14/2011/032	CIATESA	Previo a vía judicial
Desistido: petición de la parte actora	14/2011/021	AUTOGENERACIÓN ALGODONALES	Previo a huelga
Desistido: petición de la parte actora	14/2011/025	SECTOR METAL CORDOBA	Previo a vía judicial
Concluido con avenencia	14/2011/002	RAFAEL SALINAS GAVILÁN, SL	Previo a huelga
Concluido con avenencia	14/2011/003	LABORATORIOS PÉREZ GIMÉNEZ, SA	Previo a vía judicial
Concluido con avenencia	14/2011/006	IBP ATCOSA, SL	Previo a vía judicial
Concluido con avenencia	14/2011/008	CLECE, SA	Previo a vía judicial
Concluido con avenencia	14/2011/016	INDUSTRIAS LESIL, SL	Previo a vía judicial
Concluido con avenencia	14/2011/018	SECTOR COMERCIO CÓRDOBA	Previo a vía judicial
Concluido con avenencia	14/2011/022	LABORATORIOS PÉREZ GIMÉNEZ, SA	Previo a vía judicial
Concluido con avenencia	14/2011/026	EULEN S.A	Previo a vía judicial
Concluido sin avenencia	14/2011/004	LIMPIEZA LAS NIEVES, SL Y SANIA MANTENIMIENTO Y LIMPIEZA	Previo a vía judicial
Concluido sin avenencia	14/2011/009	CEMENTERIOS Y SERVICIOS FUNERARIOS MUNICIPALES DE CÓRDOBA, SAM ( CECOSAM)	Previo a vía judicial
Concluido sin avenencia	14/2011/011	AUTOBUSES DE CÓRDOBA, SA (AUCORSA)	Previo a huelga
Concluido sin avenencia	14/2011/012	SOCIEDAD COOPERATIVA ANDALUZA DE TRANSPORTES DE CÓRDOBA "SAN RAFAEL" (COTRANCO)	Previo a huelga
Concluido sin avenencia	14/2011/013	CORDONUBA, SL	Previo a huelga
Concluido sin avenencia	14/2011/014	AQUALIA GESTION INTEGRAL DEL AGUA, SA	Previo a vía judicial
Concluido sin avenencia	14/2011/015	TRANSPIVAL, SL - COVAP, SCA	Previo a huelga
Concluido sin avenencia	14/2011/017	AMBUNORT, SL	Previo a huelga
Concluido sin avenencia	14/2011/019	CONSEJERÍA DE CULTURA	Previo a vía judicial
Concluido sin avenencia	14/2011/020	VAPOR Y ELECTRICIDAD, SA	Previo a huelga
Concluido sin avenencia	14/2011/024	KME-LOCSA S.A	Previo a huelga
Concluido sin avenencia	14/2011/029	EMERGIA CONTAC CENTER S.A	Previo a vía judicial
Concluido sin avenencia	14/2011/030	SECTOR METAL CORDOBA	Previo a vía judicial
Intentado sin efecto	14/2011/001	PENINSULAR DEL LATÓN, SA	Previo a huelga
Intentado sin efecto	14/2011/005	MEDITERRÁNEA DE CATERING S.L	Previo a vía judicial
Intentado sin efecto	14/2011/007	GRÚS CAYBA, SL	Previo a huelga
Intentado sin efecto	14/2011/010	VINSA, VIGILANCIA INTEGRADA, SA	Previo a vía judicial
Intentado sin efecto	14/2011/027	MEDICAT COLLEGE S.L Y MEDITERRÁNEA DE CATERING S.L	Previo a vía judicial
Arbitraje concluido	14/2011/023	SECTOR COMERCIO CÓRDOBA	Otros procedimientos: arbitraje

**Ámbito: Granada**

Estado	Expte	Denominación	Procedim.
Pendiente	18/2011/004	FERROSER INFRAESTRUCTURAS SA	Previo a vía judicial
Pendiente	18/2011/035	SECTOR COMERCIO GRANADA	Previo a vía judicial
Pendiente	18/2011/038	CETURSA SIERRA NEVADA REMONTES	Previo a vía judicial
Pendiente	18/2011/053	TORRASPAPEL S A	Previo a vía judicial
Pendiente	18/2011/064	NEX CONTINENTAL HOLDINGS SL	Previo a vía judicial
Pendiente	18/2011/065	SECTOR OFICINAS Y DESPACHOS GRANADA	Previo a vía judicial
Pendiente	18/2011/067	INAGRA SA	Previo a vía judicial
Citado	18/2011/066	INAGRA SA	Previo a vía judicial
Desistido: petición de la parte actora	18/2011/021	SENSIENT FRAGRANCE SA	Previo a vía judicial
Desistido: petición de la parte actora	18/2011/024	SECTOR INDUSTRIAS DE ALIMENTACION	Previo a vía judicial
Desistido: petición de la parte actora	18/2011/032	SOCIEDAD DE INVERSIONES PURULLENA SL	Previo a huelga
Desistido: petición de la parte actora	18/2011/040	TELEVIDA SOCIOSANITARIOS SL	Previo a vía judicial
Concluido con avenencia	18/2011/002	AYUNTAMIENTO DE ALHENDÍN	Previo a vía judicial
Concluido con avenencia	18/2011/003	UNION TEMPORAL DE EMPRESAS - UTE PUERTO DE LA MORA 2 S.A.	Previo a vía judicial
Concluido con avenencia	18/2011/005	CETURSA SIERRA NEVADA S. A.	Previo a vía judicial
Concluido con avenencia	18/2011/006	LIMPIEZAS ECOLOGICAS DEL MEDITERRANEO (ECOMED)	Previo a huelga
Concluido con avenencia	18/2011/007	MERCAGRANADA, S.A.	General
Concluido con avenencia	18/2011/008	PARADOR DE TURISMO DE GRANADA SA	Previo a vía judicial
Concluido con avenencia	18/2011/009	EXCAVACIONES Y ASFALTOS GARCIA BERRIDO SL	Previo a vía judicial
Concluido con avenencia	18/2011/010	GRANADA CLUB DE GOLF LOS CORSARIOS SL	General
Concluido con avenencia	18/2011/011	CETURSA SIERRA NEVADA S. A.	Previo a huelga
Concluido con avenencia	18/2011/012	COMITÉ EMPRESA FLEXOL ESPAÑA SL	Previo a vía judicial
Concluido con avenencia	18/2011/013	GRUPO DHUL	Previo a vía judicial
Concluido con avenencia	18/2011/014	TECNICAS EUROPEAS DEL METAL SA	Previo a huelga
Concluido con avenencia	18/2011/022	COTRONIC SA	Previo a vía judicial
Concluido con avenencia	18/2011/026	ESTRUCTURAS Y CONSTRUCCIONES REINA MARIA SL	General
Concluido con avenencia	18/2011/027	REINA MARIA 2000 SL	General
Concluido con avenencia	18/2011/028	HIERRO ELABORADO LA ALFAGUARA SL	General
Concluido con avenencia	18/2011/034	COMITÉ DE HUELGA DE NEX CONTINENTAL Y FATYC DE C G T	Previo a vía judicial
Concluido con avenencia	18/2011/037	TECNICAS EUROPEAS DEL METAL SA	General
Concluido con avenencia	18/2011/044	CETURSA SIERRA NEVADA S. A.	Previo a vía judicial
Concluido con avenencia	18/2011/048	EULEN JARDINES SL	Previo a huelga
Concluido con avenencia	18/2011/049	PILSA LIMPIEZA Y MEDIO AMBIENTE	Previo a vía judicial
Concluido con avenencia	18/2011/050	CESPA JARDINES SA	Previo a huelga
Concluido con avenencia	18/2011/051	ESTRUCTURAS Y CONSTRUCCIONES REINA MARÍA S. L., SACYR VALLEHERMOSO Y UTE CORSAN-CORVIAM-UCOP-ACSA	Previo a huelga
Concluido con avenencia	18/2011/052	HIERRO ELABORADO LA ALFAGUARA SL Y SACYR VALLEHERMOSO	Previo a huelga
Concluido con avenencia	18/2011/054	SECTOR CONSTRUCCIÓN Y OBRA PÚBLICA GRANADA	Previo a vía judicial
Concluido con avenencia	18/2011/062	ACEINSA GRUPO ALDESA	General
Concluido sin avenencia	18/2011/017	HIERROS ELABORADOS ALFAGUARA	Previo a huelga
Concluido sin avenencia	18/2011/018	REINA MARIA 2000 SL	Previo a huelga
Concluido sin avenencia	18/2011/025	SIERRA NEVADA SPORT CLUB SA	Previo a vía judicial
Concluido sin avenencia	18/2011/029	ESABE TRANSPORTE DE FONDOS SA	Previo a vía judicial
Concluido sin avenencia	18/2011/030	COMISION PARITARIA SECTOR HOSTELERIA	General
Concluido sin avenencia	18/2011/033	MERVISA VEHICULOS INDUSTRIALES SL	Previo a vía judicial
Concluido sin avenencia	18/2011/036	SECTOR HOSTELERÍA GRANADA	Previo a vía judicial

Concluido sin avenencia	18/2011/039	EULEN JARDINES SL	Previo a vía judicial
Concluido sin avenencia	18/2011/043	SECTOR MADERA GRANADA	Previo a vía judicial
Concluido sin avenencia	18/2011/045	CETURSA SIERRA NEVADA S. A.	Previo a vía judicial
Concluido sin avenencia	18/2011/046	CORPORACIÓN DE MEDIOS DE ANDALUCÍA SA	General
Concluido sin avenencia	18/2011/047	CLINER SA	Previo a vía judicial
Concluido sin avenencia	18/2011/056	GESTAGUA SA	Previo a vía judicial
Concluido sin avenencia	18/2011/057	COLEGIO OFICIAL DE ARQUITECTOS DE GRANADA	Previo a vía judicial
Concluido sin avenencia	18/2011/059	ZARA ESPAÑA SA	Previo a vía judicial
Concluido sin avenencia	18/2011/060	ZARA ESPAÑA SA	Previo a vía judicial
Concluido sin avenencia	18/2011/061	EMPRESA MUNICIPAL DE VIVIENDA, SUELO Y EQUIPAMIENTO DE GRANADA	Previo a vía judicial
Intentado sin efecto	18/2011/001	EULEN JARDINES SA	Previo a vía judicial
Intentado sin efecto	18/2011/015	CONSORCIO PUBLICO DEL PALACIO DE CONGRESOS Y EXPOSICIONES DE GRANADA	General
Intentado sin efecto	18/2011/016	EULEN SA	Previo a vía judicial
Intentado sin efecto	18/2011/019	HERMANS SYSTEMS SA	Previo a vía judicial
Intentado sin efecto	18/2011/020	EULEN JARDINES SL	Previo a vía judicial
Intentado sin efecto	18/2011/023	PILSA SA	Previo a vía judicial
Intentado sin efecto	18/2011/031	CAJA GENERAL DE AHORROS DE GRANADA	Previo a vía judicial
Intentado sin efecto	18/2011/041	SECTOR LIMPIEZA EDIFICIOS Y LOCALES DE INSTITUCIONES NO SANITARIAS DE GRANADA Y PROVINCIA	Previo a vía judicial
Intentado sin efecto	18/2011/042	DINOSOL SUPERMERCADOS S L	Previo a vía judicial
Intentado sin efecto	18/2011/058	ESABE VIGILANCIA SA	Previo a vía judicial
Intentado sin efecto	18/2011/063	COMITÉ DE EMPRESA DE CETURSA	Previo a vía judicial

### Ámbito: Huelva

Estado	Expte	Denominación	Procedim.
Desistido: petición de la parte actora	21/2011/027	CELTAPRIX, S.L.	General
Concluido con avenencia	21/2011/001	EL ROMPIDO GOLF CLUB, S.A.	Previo a vía judicial
Concluido con avenencia	21/2011/004	URBASER, S.A. Y AYUNTAMIENTO DE VALVERDE DEL CAMINO.	Previo a vía judicial
Concluido con avenencia	21/2011/009	DELEGACIÓN PROVINCIAL DEL GOBIERNO DE HUELVA	Previo a vía judicial
Concluido con avenencia	21/2011/010	BARCELÓ ARRENDAMIENTO HOTELERO, S.L.	Previo a vía judicial
Concluido con avenencia	21/2011/012	DIPUTACIÓN PROVINCIAL DE HUELVA.	Previo a vía judicial
Concluido con avenencia	21/2011/013	SECTOR DEL COMERCIO ÚNICO -HUELVA-.	General
Concluido con avenencia	21/2011/015	AYUNTAMIENTO DE CORTEGANA.	Previo a vía judicial
Concluido con avenencia	21/2011/016	AYUNTAMIENTO DE BOLLULLOS PAR DEL CONDADO.	Previo a vía judicial
Concluido con avenencia	21/2011/017	SECTOR DEL COMERCIO DE ALIMENTACIÓN - HUELVA-.	General
Concluido con avenencia	21/2011/020	LIDL SUPERMERCADOS	Previo a vía judicial
Concluido con avenencia	21/2011/021	PUNTAL GERIÁTRICO, S.L. -RESIDENCIAL DE MAYORES SIERRARACENA-	Previo a vía judicial
Concluido con avenencia	21/2011/022	SUMINISTROS SIDERÚRGICOS HUELVA, S.A.	Previo a vía judicial
Concluido con avenencia	21/2011/023	ELECTRO HUELVA, S.L.	Previo a vía judicial
Concluido con avenencia	21/2011/024	SECURITAS SEGURIDAD ESPAÑA, S.A.	Previo a huelga
Concluido con avenencia	21/2011/026	SIERRA DE ARACENA RESORT, S.A.	Previo a vía judicial
Concluido con avenencia	21/2011/029	TALLERES GONZÁLEZ VELA, S.L.	Previo a vía judicial
Concluido con avenencia	21/2011/030	ASOCIACIÓN DE ARMADORES DE BUQUES DE PESCA FRESCA.	Previo a vía judicial
Concluido con avenencia	21/2011/031	ASOCIACIÓN DE ARMADORES DE BUQUES DE PESCA FRESCA.	Previo a vía judicial
Concluido sin avenencia	21/2011/003	DECONSA, S.L.	Previo a vía judicial
Concluido sin avenencia	21/2011/006	ENAGÁS, S.A.	Previo a huelga
Concluido sin avenencia	21/2011/007	FERTIBERIA S.A. -CENTRO DE PALOS DE LA FRONTERA-.	Previo a vía judicial



Concluido sin avenencia	21/2011/011	LIMPIEZAS CLECE, S.A.	Previo a vía judicial
Concluido sin avenencia	21/2011/014	FLAMERO S.L. -HOTEL FLAMERO-	Previo a vía judicial
Concluido sin avenencia	21/2011/018	TIOXIDE EUROPE, S.L.	General
Concluido sin avenencia	21/2011/028	SECTOR HOSTELERÍA -HUELVA-	Previo a vía judicial
Intentado sin efecto	21/2011/002	T-SYSTEMS ELTEC, S.L.U.	Previo a huelga
Intentado sin efecto	21/2011/005	CESPA, S.A.	Previo a vía judicial
Intentado sin efecto	21/2011/008	MANCOMUNIDAD INTERMUNICIPAL LEPE-ISLA CRISTINA	Previo a vía judicial
Intentado sin efecto	21/2011/019	GAN SUR, S.L.	Previo a vía judicial
Intentado sin efecto	21/2011/025	CESPA CONTEN, S.A.	Previo a vía judicial

### Ámbito: Jaén

Estado	Expte	Denominación	Procedim.
Pendiente	23/2011/023	AYUNTAMIENTO DE LINARES	Previo a vía judicial
Aplazado por acuerdo de la CCM	23/2011/013	FERROVIAL SERVICIOS S.A. (FERROSER)	Previo a vía judicial
Desistido: petición de la parte actora	23/2011/010	ILITURGITANA DE HIPERMERCADOS S.L.	Previo a vía judicial
Desistido: petición de la parte actora	23/2011/019	COLEGIO OFICIAL DE APAREJADORES Y ARQUITECTOS TÉCNICOS DE JAÉN	Previo a vía judicial
Concluido con avenencia	23/2011/003	CEJUDO CIRIA, JOAQUÍN RAFAEL, C.B.	Previo a vía judicial
Concluido con avenencia	23/2011/004	MIGUEL MESA S.A.	Previo a huelga
Concluido con avenencia	23/2011/007	ALBIE S.A.	Previo a vía judicial
Concluido con avenencia	23/2011/008	AMBULANCIAS MANUEL PASQUAU S.L.	Previo a huelga
Concluido con avenencia	23/2011/012	ACEITES DEL SUR- COOSUR S.A.	Previo a vía judicial
Concluido con avenencia	23/2011/014	FCC MEDIO AMBIENTE S.A.	Previo a huelga
Concluido con avenencia	23/2011/017	HERMANOS ALAMEDA S.L.	Previo a vía judicial
Concluido con avenencia	23/2011/018	TRANSPORTES BUYTRAGO ANDALUCIA S.A.	Previo a vía judicial
Concluido con avenencia	23/2011/020	PULIDO Y CARDOSO S.L.	General
Concluido con avenencia	23/2011/021	LA CATALANA DERIVADOS DEL CEMENTO S.L.	Previo a huelga
Concluido sin avenencia	23/2011/001	AYUNTAMIENTO DE LINARES	Previo a vía judicial
Concluido sin avenencia	23/2011/002	SOCIBUS S.A. GUARROMAN	Previo a vía judicial
Concluido sin avenencia	23/2011/005	SECTOR LIMPIEZA DE EDIFICIOS Y LOCALES DE JAEN	Previo a vía judicial
Concluido sin avenencia	23/2011/006	CEJUDO CIRIA, JOAQUÍN RAFAEL, C.B.	Previo a vía judicial
Concluido sin avenencia	23/2011/009	DELEGACIÓN PROVINCIAL EN JAEN DE LA CONSEJERÍA DE IGUALDAD Y BIENESTAR SOCIAL	Previo a vía judicial
Concluido sin avenencia	23/2011/011	ANDALUCIA EMPRENDE, FUNDACIÓN PUBLICA ANDALUZA	Previo a vía judicial
Concluido sin avenencia	23/2011/015	COGEM ENERGÍA ESPAÑA S.L.U.	Previo a vía judicial
Concluido sin avenencia	23/2011/016	ELSAMEX, S.A.-CAUCHIL CONSTRUCCIONES Y EDIFICIOS S.L., UTE	Previo a vía judicial
Concluido sin avenencia	23/2011/022	PILSA	Previo a vía judicial

### Ámbito: Málaga

Estado	Expte	Denominación	Procedim.
Pendiente	29/2011/066	GRANTVILLE ESPAÑA SL (PARK PLAZA SUITES)	Previo a huelga
Pendiente	29/2011/073	EMPRESA FRUNET SL	Previo a vía judicial
Pendiente	29/2011/074	V2 COMPLEMENTOS AUXILIARES SA	Previo a vía judicial
Pendiente	29/2011/075	BINGOS COROBA SUR SL (BINGO VELÁZQUEZ)	Previo a huelga
Pendiente	29/2011/076	GALPGEST PETROGAL SLU ESTACIÓN DE SERVICIO 04	Previo a vía judicial
Pendiente	29/2011/078	EUROLIMP SA	Previo a vía judicial
Pendiente	29/2011/080	TRANSPORTES PITANA SL	Previo a huelga
Pendiente	29/2011/081	ANJANA INVESTMENT (AURGI)	Previo a vía judicial
Pendiente	29/2011/082	CORPORACION ESPAÑOLA DE TRANSPORTES SA	Previo a vía judicial

	(CTSA PORTILLO9		
Pendiente	29/2011/083	EL PARAISO GOLF CLUB SA	Previo a vía judicial
Pendiente	29/2011/084	ACOSOL SA	Previo a vía judicial
Pendiente	29/2011/085	ACOSOL SA Y OTRO	Previo a vía judicial
Pendiente	29/2011/086	DOGOR ELECTRONICS SL	Previo a huelga
Pendiente	29/2011/087	DINOSOL SUPERMERCADOS SL	Previo a vía judicial
Pendiente	29/2011/088	THYSENKRUPP ELEVADORES SL	Previo a vía judicial
Pendiente	29/2011/089	SERVICIOS DE LIMPIEZA INTEGRAL DE MÁLAGA III SOCIEDAD ANÓNIMA (LIMASA)	Previo a vía judicial
Aplazado por acuerdo de la CCM	29/2011/071	ALDEASA SA (ALDEASA AEROPUERTO DE MÁLAGA)	Previo a vía judicial
Aplazado por acuerdo de la CCM	29/2011/072	PROSEGUR CÍA DE SEGURIDAD SA Y OTROS	Previo a vía judicial
Aplazado por acuerdo de la CCM	29/2011/079	PROSEGUR CÍA DE SEGURIDAD Y OTROS	Previo a vía judicial
Desistido: incomparecencia de la parte actora	29/2011/027	LOOMIS SPAIN SA	Previo a vía judicial
Desistido: incomparecencia de la parte actora	29/2011/032	CENTROS DE GERARDO PIÑA SLU (COSTASUR)	Previo a vía judicial
Desistido: incomparecencia de la parte actora	29/2011/033	CENTROS DE GERARDO PIÑA SLU (COSTASUR)	Previo a vía judicial
Desistido: incomparecencia de la parte actora	29/2011/050	CONSEJERÍA DE EMPLEO DE LA JUNTA DE ANDALUCÍA Y OTROS	Previo a vía judicial
Desistido: petición de la parte actora	29/2011/002	EMPRESA AT4 WIRELESS SA	Previo a vía judicial
Desistido: petición de la parte actora	29/2011/030	NEX PROM SA (HOTEL DON PABLO)	Previo a vía judicial
Desistido: petición de la parte actora	29/2011/046	SOCIEDAD MUNICIPAL DE APARCAMIENTOS Y SERVICIOS, SA	Previo a huelga
Desistido: petición de la parte actora	29/2011/062	PULL & BEAR ESPAÑA SA	Previo a vía judicial
Concluido con avenencia	29/2011/004	DOGOR ELECTRONICS SL	Previo a huelga
Concluido con avenencia	29/2011/005	SAR RESIDENCIAL Y ASISTENCIAL SA	Previo a vía judicial
Concluido con avenencia	29/2011/007	BOAT CARE SL (HOTEL LAS PALOMAS)	Previo a huelga
Concluido con avenencia	29/2011/016	LIMPIEZAS CRILUZ SL	Previo a vía judicial
Concluido con avenencia	29/2011/020	AMBULANCIAS MANUEL PASQUAU SL	Previo a huelga
Concluido con avenencia	29/2011/034	AT4 WIRELESS SA	Previo a vía judicial
Concluido con avenencia	29/2011/037	FUNDACIÓN ANDALUZA DE SERVICIOS SOCIALES (FASS)	Previo a vía judicial
Concluido con avenencia	29/2011/038	CENTRO DE TIEMPO LIBRE CIUDAD RESIDENCIAL	Previo a huelga
Concluido con avenencia	29/2011/043	ISOFOTON, SA	Previo a huelga
Concluido con avenencia	29/2011/044	CLUB DE CAMPO LA ZAGALETA	Previo a huelga
Concluido con avenencia	29/2011/045	ALDESA SERVICIOS Y MANTENIMIENTOS SA	Previo a huelga
Concluido con avenencia	29/2011/047	FAUSTO MUÑOZ, SA	Previo a huelga
Concluido con avenencia	29/2011/054	CARAVAN SARAY SL	Previo a vía judicial
Concluido con avenencia	29/2011/056	GREY EMERLAND SERVICES SL (MONTEMAYOR GOLF COUNTRY CLUB)	Previo a huelga
Concluido con avenencia	29/2011/057	WORTEN BOULANGER ESPAÑA SL	Previo a vía judicial
Concluido con avenencia	29/2011/058	CLUB DE CAMPO LA ZAGALETA	Previo a huelga
Concluido con avenencia	29/2011/060	MONTEMAYOR GOLF CLUB	Previo a huelga
Concluido con avenencia	29/2011/068	AMBULANCIAS MANUEL PASQUAU SL	Previo a huelga
Concluido con avenencia	29/2011/077	PROMOCIONES Y SERVICIOS HOTELEROS GUADALPIN SL (HOTEL GUADALPIN BANUS)	Previo a huelga
Concluido sin avenencia	29/2011/003	HOTEL EL PINAR SLU Y OTRO	Previo a vía judicial
Concluido sin avenencia	29/2011/006	GERENCIA MUNICIPAL DE URBANISMO DE MÁLAGA Y OTRO	Previo a vía judicial
Concluido sin avenencia	29/2011/008	PROSEGUR CIA DE SEGURIDAD SA	Previo a vía judicial
Concluido sin avenencia	29/2011/010	ALDESA SERVICIOS Y MANTENIMIENTOS SA Y OTRO	Previo a huelga
Concluido sin avenencia	29/2011/015	SECTOR LIMPIEZA EDIFICIOS Y LOCALES MÁLAGA	Previo a vía judicial
Concluido sin avenencia	29/2011/017	CORPORACIÓN ESPAÑOLA DE TRANSPORTES SA (CTSA PORTILLO) Y OTROS	Previo a vía judicial
Concluido sin avenencia	29/2011/018	AYUNTAMIENTO DE MARBELLA Y OTROS	Previo a vía judicial

Concluido sin avenencia	29/2011/019	AYUNTAMIENTO DE MARBELLA Y OTROS	Previo a vía judicial
Concluido sin avenencia	29/2011/021	SECTOR LIMPIEZA EDIFICIOS Y LOCALES MÁLAGA	Previo a vía judicial
Concluido sin avenencia	29/2011/022	DOMINGUEZ TOLEDO SAU	Previo a vía judicial
Concluido sin avenencia	29/2011/023	LIMPIEZAS MUNICIPALES Y PARQUE DEL OESTE (LIMPOSAM)	Previo a vía judicial
Concluido sin avenencia	29/2011/025	AYUNTAMIENTO DE MIJAS	Previo a vía judicial
Concluido sin avenencia	29/2011/028	GSC CIA GENERAL DE SERVICIOS Y CONSTRUCCIONES	Previo a vía judicial
Concluido sin avenencia	29/2011/029	GSC CIA GENERAL DE SERVICIOS Y CONSTRUCCIONES	Previo a vía judicial
Concluido sin avenencia	29/2011/036	ISOFOTON SA	Previo a vía judicial
Concluido sin avenencia	29/2011/039	EMPRESA DE LIMPIEZA DE TORREMOLINOS SA (LITOSA) Y OTROS	Previo a vía judicial
Concluido sin avenencia	29/2011/040	LIMPIEZA DE TORREMOLINOS SA (LITOSA)	Previo a vía judicial
Concluido sin avenencia	29/2011/041	SERVICIOS DE LIMPIEZA INTEGRAL DE MÁLAGA III (LIMASA)	Previo a vía judicial
Concluido sin avenencia	29/2011/049	ANJANA INVESTMENT SLU (AURGI)	Previo a vía judicial
Concluido sin avenencia	29/2011/055	CENTRO DE ASISTENCIA TELEFÓNICA SA	Previo a huelga
Concluido sin avenencia	29/2011/059	DALKIA ENERGÍA Y SERVICIOS (DELEGACIÓN DE MÁLAGA)	Previo a vía judicial
Concluido sin avenencia	29/2011/061	EUROCEN EUROPEA DE CONTRATAS SA	Previo a vía judicial
Concluido sin avenencia	29/2011/063	CORPORACIÓN ESPAÑOLA DE TRANSPORTES SA (CTSA PORTILLO) Y OTROS	Previo a vía judicial
Concluido sin avenencia	29/2011/065	DOMINION INSTALACIONES Y MONTAJES SA	Previo a vía judicial
Concluido sin avenencia	29/2011/067	DOMINION INSTALACIONES Y MONTAJES SL	Previo a vía judicial
Intentado sin efecto	29/2011/001	MARBELLA CLUB HOTEL SA (HOTEL MARBELLA CLUB)	Previo a vía judicial
Intentado sin efecto	29/2011/009	AYUNTAMIENTO DE MARBELLA	Previo a vía judicial
Intentado sin efecto	29/2011/011	JUSPE (HOTEL BEATRIZ PALACE)	Previo a vía judicial
Intentado sin efecto	29/2011/012	JUSPE (HOTEL BEATRIZ PALACE)	Previo a vía judicial
Intentado sin efecto	29/2011/013	JUSPE (HOTEL BEATRIZ PALACE)	Previo a vía judicial
Intentado sin efecto	29/2011/014	JUSPE (HOTEL BEATRIZ PALACE)	Previo a vía judicial
Intentado sin efecto	29/2011/024	PIAMONTE SERVICIOS INTEGRALES SA	Previo a vía judicial
Intentado sin efecto	29/2011/026	ROYAL AL ANDALUS SA (HOTEL ROYAL AL ANDALUS)	Previo a huelga
Intentado sin efecto	29/2011/031	EMPRESA MALAGUEÑA DE TRANSPORTES	Previo a vía judicial
Intentado sin efecto	29/2011/035	SOCIEDAD ANÓNIMA MUNICIPAL DE SERVICIOS DE TORREMOLINOS (SAMSET)	Previo a vía judicial
Intentado sin efecto	29/2011/042	DOGOR ELECTRONICS SL	Previo a vía judicial
Intentado sin efecto	29/2011/048	UTE CLECE TH (CLECE SA Y THALER SA)	Previo a vía judicial
Intentado sin efecto	29/2011/051	HENNES & MAURITZ SL	Previo a vía judicial
Intentado sin efecto	29/2011/052	HENNES & MAURITZ SL	Previo a vía judicial
Intentado sin efecto	29/2011/053	HENNES & MAURITZ SL	Previo a vía judicial
Intentado sin efecto	29/2011/064	SECTOR TRANSPORTES	Previo a vía judicial
Intentado sin efecto	29/2011/069	EMPRESA MALAGUEÑA DE TRANSPORTES SAM Y OTROS	Previo a vía judicial
Intentado sin efecto	29/2011/070	EMT SAM Y OTROS	Previo a vía judicial

### Ámbito: Sevilla

Estado	Expte	Denominación	Procedim.
Pendiente	41/2011/034	TWINS ALIMENTACIÓN, S.A.	Previo a vía judicial
Pendiente	41/2011/074	AGENCIA ANDALUZA DE COOPERACION INTERNACIONAL PARA EL DESARROLLO (AACID)	Previo a vía judicial
Pendiente	41/2011/085	NIVALIS CLEAN, S.L. - LIMPIEZAS CELESTE - LIMPIEZAS LORCA, S.L.	Previo a vía judicial
Pendiente	41/2011/086	ISS FACILITY SERVICES, S.A.	Previo a vía judicial
Pendiente	41/2011/088	PILSA (PROYECTOS INTEGRALES DE LIMPIEZA, S.A.)	Previo a vía judicial
Archivado por falta de subsanación	41/2011/070	DISTRIBUIDORA INTERNACIONAL DE ALIMENTACION, S.A.	Previo a vía judicial

Archivado por incumplimiento de plazos	41/2011/021	T-SYSTEMS ELTEC, S.L.U.	Previo a huelga
Desistido: incomparecencia de la parte actora	41/2011/033	DISTRIBUIDORA INTERNACIONAL DE ALIMENTACIÓN, S.A. (DIA)	Previo a vía judicial
Desistido: incomparecencia de la parte actora	41/2011/036	CEMENTOS PORTLAND VALDERRIVAS, S.A.	Previo a vía judicial
Desistido: petición de la parte actora	41/2011/007	EULEN S.A.	Previo a vía judicial
Desistido: petición de la parte actora	41/2011/025	TRANSLIFE EUROPA S.A.	Previo a huelga
Desistido: petición de la parte actora	41/2011/050	EULEN S.A.	Previo a vía judicial
Suspendido	41/2011/075	TIEL ESPAÑA TRANSPORTES DE HIDROCARBUROS, S.L.	Previo a vía judicial
Suspendido	41/2011/087	LIMPIEZAS MARSOL, S.L. y DELEGACION PROVINCIAL DE EDUCACION DE SEVILLA DE LA JUNTA DE ANDALUCIA	Previo a huelga
Concluido con avenencia	41/2011/003	AUSSA	Previo a vía judicial
Concluido con avenencia	41/2011/015	EUROLIMP S.A. y COMITÉ DE EMPRESA DE EUROLIMP	Previo a vía judicial
Concluido con avenencia	41/2011/016	TELEPERFORMANCE	Previo a huelga
Concluido con avenencia	41/2011/019	DISTRIBUIDORA INTERNACIONAL DE ALIMENTACIÓN, S.A. (DIA)- TWINS ALIMENTACION S.A.	Previo a vía judicial
Concluido con avenencia	41/2011/020	AGENCIA PUBLICA DE PUERTOS DE ANDALUCIA	Previo a vía judicial
Concluido con avenencia	41/2011/031	CENTRAL DE ESTIBADORES, S.L. / CC.OO / RAFAEL VARELA (SINDICATO INDEPENDIENTE)	Previo a vía judicial
Concluido con avenencia	41/2011/037	ASTORGA REFRIGERACIÓN, S.L.	Previo a vía judicial
Concluido con avenencia	41/2011/042	GERENCIA Y SERVICIOS TURÍSTICOS, S.A.	Previo a vía judicial
Concluido con avenencia	41/2011/044	ROCA SANITARIOS, S.A.	Previo a vía judicial
Concluido con avenencia	41/2011/046	VULCANIZADOS LA ESTRELLA S.L.	Previo a vía judicial
Concluido con avenencia	41/2011/047	GESTIÓN Y EXPLOTACIÓN DE RESTAURANTES, S.L. (CENTRO TRABAJO AEROPUERTO SAN PABLO)	Previo a huelga
Concluido con avenencia	41/2011/049	AGLOMERADOS MOREL, S.A.	Previo a huelga
Concluido con avenencia	41/2011/056	RECTIMOVIL, S.L.	Previo a huelga
Concluido con avenencia	41/2011/058	SIVE SUR, S.L.	Previo a huelga
Concluido con avenencia	41/2011/061	AGLOMERADOS MOREL, S.A.	General
Concluido con avenencia	41/2011/065	SADINTER, S.L.	Previo a huelga
Concluido con avenencia	41/2011/068	TRANSPORTES URBANOS DE SEVILLA, S.A.M. (TUSSAM)	Previo a huelga
Concluido con avenencia	41/2011/071	ALESTIS MANUFACTURING (Planta Aerópolis)	Previo a huelga
Concluido con avenencia	41/2011/072	FOUCO COCINAS	General
Concluido con avenencia	41/2011/079	EXCMO. AYTO. PUEBLA DE CAZALLA	Previo a vía judicial
Concluido con avenencia	41/2011/081	LIPASAM	Previo a huelga
Concluido sin avenencia	41/2011/001	CONTIFORM, S.L.	Previo a vía judicial
Concluido sin avenencia	41/2011/004	ISS FACILITY SERVICES, S.A.	Previo a vía judicial
Concluido sin avenencia	41/2011/005	TRANSPORTES URBANOS DE SEVILLA, S.A.M. (TUSSAM)	Previo a vía judicial
Concluido sin avenencia	41/2011/006	TRANSPORTES URBANOS DE SEVILLA, S.A.M. (TUSSAM)	Previo a vía judicial
Concluido sin avenencia	41/2011/009	SIVE SUR, S.L.	Previo a vía judicial
Concluido sin avenencia	41/2011/010	T-SYSTEMS ELTEC, S.L.U.	Previo a huelga
Concluido sin avenencia	41/2011/011	UNIVERSIDAD DE SEVILLA Y EULEN S.A.	Previo a huelga
Concluido sin avenencia	41/2011/012	IMESAPI, S.A.	Previo a vía judicial
Concluido sin avenencia	41/2011/017	OPAEF-SECCIÓN SINDICAL UGT-SECCIÓN SINDICAL CSI-CSIF	Previo a vía judicial
Concluido sin avenencia	41/2011/018	VIZUETE, S.L.	Previo a huelga
Concluido sin avenencia	41/2011/022	TRIOTRANS. S.L.	Previo a huelga
Concluido sin avenencia	41/2011/023	FUNDOSA CONTROL DE DATOS Y SERVICIOS, S.A.	Previo a vía judicial
Concluido sin avenencia	41/2011/024	ATIS IBERICA DERICHEBOURG, S.A.	Previo a vía judicial
Concluido sin avenencia	41/2011/026	SOCIEDAD ANONIMA DE CONSTRUCCIONES METALICAS (SACOM)	Previo a vía judicial



Concluido sin avenencia	41/2011/027	ENDESA DISTRIBUCION ELECTRICA S.L.	Previo a vía judicial
Concluido sin avenencia	41/2011/029	CROWN EMBALAJES ESPAÑA, S.L.	Previo a vía judicial
Concluido sin avenencia	41/2011/030	MERCASEVILLA, S.A.	Previo a vía judicial
Concluido sin avenencia	41/2011/035	VINELL, BROWN AND ROOT, (VBR) LLC- UGT-CC.OO- COMITÉ EMPRESA VBR, LLC	Previo a vía judicial
Concluido sin avenencia	41/2011/038	MASSIMO DUTTI, S.A.	Previo a vía judicial
Concluido sin avenencia	41/2011/040	FUALSA- NORTHGATE ESPAÑA RENTING FLEXIBLE, S.A.	Previo a vía judicial
Concluido sin avenencia	41/2011/041	TRANSPORTES URBANOS DE SEVILLA, S.A.M. (TUSSAM)	Previo a vía judicial
Concluido sin avenencia	41/2011/043	CLINICA SANTA ISABEL, S.A.	Previo a vía judicial
Concluido sin avenencia	41/2011/045	HOSPITAL DE SAN JUAN DE DIOS DEL ALJARAFA	Previo a vía judicial
Concluido sin avenencia	41/2011/051	TEATRO DE LA MAESTRANZA Y SALAS DEL ARENAL, S.A.	Previo a vía judicial
Concluido sin avenencia	41/2011/052	SADIEL TECNOLOGÍAS DE LA INFORMACIÓN, S.A.	Previo a vía judicial
Concluido sin avenencia	41/2011/053	ARANCE SERVICIOS GENERALES, S.L.	Previo a vía judicial
Concluido sin avenencia	41/2011/054	LITEYCA S.L.	Previo a huelga
Concluido sin avenencia	41/2011/057	EULEN SERVICIOS SOCIOSANITARIOS, S.A. - AYTO. ALCALÁ GRA.	Previo a vía judicial
Concluido sin avenencia	41/2011/059	ADICIONAL LOGISTICS ESPAÑA, S.L.	Previo a vía judicial
Concluido sin avenencia	41/2011/060	ALESTIS MANUFACTURING (Planta Aerópolis)	Previo a huelga
Concluido sin avenencia	41/2011/062	OPAEF	Previo a vía judicial
Concluido sin avenencia	41/2011/064	INDUSTRIA ESPECIALIZADA EN AERONÁUTICA S.A. (INESPASA)	Previo a vía judicial
Concluido sin avenencia	41/2011/067	ORGANISMO PROVINCIAL DE ASISTENCIA ECONÓMICA Y FISCAL (OPAEF)	Previo a vía judicial
Concluido sin avenencia	41/2011/073	MERCASEVILLA S.A.	Previo a vía judicial
Concluido sin avenencia	41/2011/076	TRIOTRANS, S.L.	Previo a huelga
Concluido sin avenencia	41/2011/077	EL CORREO DE ANDALUCIA, S.L.	Previo a huelga
Concluido sin avenencia	41/2011/078	COMITÉ EMPRESA PACADAR, S.A.	Previo a vía judicial
Concluido sin avenencia	41/2011/082	NIVALIS CLEAN, S.L. - LIMPIEZAS LORCA, S.L. - LIMPIEZAS ALJARASOL, S.L.	Previo a huelga
Intentado sin efecto	41/2011/002	ESABE VIGILANCIA, S.A.	Previo a vía judicial
Intentado sin efecto	41/2011/008	TRANSPORTES BLINDADOS S.A. (TRABLISA)	Previo a vía judicial
Intentado sin efecto	41/2011/014	CONSERVACION DE EDIFICIOS Y EXTERIORES, S.A.	Previo a vía judicial
Intentado sin efecto	41/2011/032	AZUCARERA EBRO, S.L.U.- DOSBIO 2010 S.L.U.- GRUPO EMPRESAS EBRO FOOD	Previo a vía judicial
Intentado sin efecto	41/2011/063	EXCMA. DIPUTACIÓN PROVINCIAL DE SEVILLA	Previo a vía judicial
Intentado sin efecto	41/2011/069	AYTO. LOS PALACIOS Y VILLAFRANCA	Previo a vía judicial
Intentado sin efecto	41/2011/084	UMANO SERVICIOS S.L.- KUEHNE+NAGEL	Previo a vía judicial

### Ámbito: Interprovincial

Estado	Expte	Denominación	Procedim.
No competencia SERCLA	18/2011/055	GRUPO DHUL SL	Previo a huelga
Concluido con avenencia	41/2011/039	CONSEJERIA HACIENDA Y ADM. PUBLICA / CONSEJERÍA EDUCACIÓN / SINDICATOS SECTOR EDUCACIÓN	General
Concluido sin avenencia	11/2011/034	TRANSPORTES GENERALES COMES S.A.	Previo a vía judicial
Concluido sin avenencia	11/2011/035	TRANSPORTES GENERALES COMES S.A.	Previo a vía judicial
Concluido sin avenencia	41/2011/013	U.G.T. DE ANDALUCÍA	Previo a vía judicial
Concluido sin avenencia	41/2011/048	CONSEJERÍA DE LA PRESIDENCIA DE LA JUNTA DE ANDALUCÍA	Previo a vía judicial
Concluido sin avenencia	41/2011/055	SADIEL TECNOLOGÍAS DE LA INFORMACIÓN, S.A.	Previo a vía judicial
Concluido sin avenencia	41/2011/066	TECNOL. Y SERV. AGR.-CONS. DE MEDIO AMBIENTE-CONS. DE AGRICULTURA Y PESCA	Previo a huelga
Concluido sin avenencia	41/2011/080	SECTOR ACUICULTURA MARINA ANDALUCIA	Previo a vía judicial

Concluido sin avenencia	41/2011/083	INTURJOVEN	Previo a vía judicial
Intentado sin efecto	04/2011/031	CONSEJERIA DE HACIENDA Y ADMINISTRACIÓN PÚBLICA	Previo a vía judicial
Intentado sin efecto	41/2011/028	EMPRESA DE GESTION MEDIO AMBIENTAL, S.A. (EGMASA)	Previo a vía judicial