

INFORME ACTUACIONES 2011

CONFLICTOS COLECTIVOS

**Expedientes presentados
entre 1 de enero y 28 de febrero**



**SISTEMA EXTRAJUDICIAL DE RESOLUCIÓN
DE CONFLICTOS LABORALES DE ANDALUCÍA**

Pleno 1-11

INTRODUCCIÓN

Una vez transcurridos los dos primeros meses de 2011, el SERCLA registra un total de **165** expedientes de conflicto colectivo en Andalucía, los cuales extienden sus efectos a **1.069** empresas y **49.514** trabajadores/as.

De esta forma, el número de conflictos colectivos interpuestos ante este Sistema resulta inferior en un **25%** al registrado a la misma fecha de 2010, y superior en un **9%** al de idéntico período de 2009.

La duración media de los actos de mediación se sitúa en **1 hora y 44 minutos**. El montante global de horas invertidas en sesiones de mediación asciende a **300**. Los mediadores/as actuantes son **171**, interviniendo **12** secretarios/as. Se celebran como promedio **1,3** sesiones de mediación por expediente tramitado.

Un total de **51** mediaciones en conflictos colectivos concluyen con acuerdo, lo que supone el **51,00%** del global de los tramitados, dato superior en **2,5** puntos porcentuales al índice de acuerdos registrado en las mismas fechas del año anterior. De estas avenencias se benefician **401** empresas y **10.914** trabajadores/as en Andalucía.

En casi **6** de cada **10** procedimientos previos a huelga se logra acuerdo, alcanzándose el **59,38%** de avenencias, de modo que la actuación mediadora del SERCLA propicia evitar un total de **19** huelgas. Estos acuerdos permiten recuperar **60.808** horas de trabajo en Andalucía. Desde que en 1999 inició sus actuaciones, el SERCLA ha logrado evitar la pérdida de un total de **30,1 millones** de horas de trabajo en nuestra Comunidad.

En los conflictos de intereses, debidos a bloqueos de negociación, se alcanza acuerdo en algo más de **2** de cada **3** de los tramitados, lográndose el **66%** de avenencias.

- De entre los **conflictos colectivos tramitados** ante el SERCLA últimamente cabe destacar los relativos a:

Cetursa Sierra Nevada

- Conflicto previo a huelga.
- Motivado por interpretación/aplicación de convenio colectivo.
- **400** trabajadores/as afectados/as.
- Finalizado con Avenencia.

Sector Comercio Huelva

- Conflicto de intereses.
- Motivado por revisión salarial.
- **350** empresas y **5.000** trabajadores/as afectados/as.
- Finalizado con Avenencia.

PRINCIPALES DATOS

Expedientes presentados por ámbito geográfico: Afectación						
Ámbito	Expedientes	%	Empresas	%	Trabajadores	%
Almería	18	10,9	18	1,7	2.737	5,5
Cádiz	27	16,4	28	2,6	2.185	4,4
Córdoba	10	6,1	11	1,0	1.187	2,4
Granada	18	10,9	18	1,7	1.871	3,8
Huelva	14	8,5	363	34,0	6.373	12,9
Jaén	8	4,8	57	5,3	1.958	4,0
Málaga	24	14,5	524	49,0	22.418	45,3
Sevilla	43	26,1	47	4,4	9.085	18,3
Interprovincial	3	1,8	3	0,3	1.700	3,4
Total	165	100,0	1.069	100,0	49.514	100,0

Tramitaciones no efectivas: comparativa interanual				
Causas	2010		2011	
	Nº	%	Nº	%
Archivado por falta de subsanación	1	0,45	0	0,00
Archivado por incumplimiento de plazos	0	0,00	1	0,61
Desistido: incomparecencia de la parte actora	1	0,45	3	1,82
Desistido: petición de la parte actora	18	8,14	4	2,42
Desistimiento por desconvocatoria de huelga	4	1,81	0	0,00
Imposib. Celebración: excepciones procedimentales	0	0,00	0	0,00
Imposib. Celebración: no constitución de la C.C.M.	0	0,00	0	0,00
Intentado sin efecto	40	18,10	23	13,94
No competencia SERCLA	1	0,45	0	0,00
Total	65	29,40	31	18,79

Tramitaciones efectivas						
	Expedientes		Empresas		Trabajadores	
	Nº	%	Nº	%	Nº	%
Concluido con avenencia	51	51,00	401	79,88	10.914	56,20
Concluido sin avenencia	49	49,00	101	20,12	8.506	43,80

Resultados por ámbito geográfico				
Ámbito Geográf.	Con avenencia	%	Sin avenencia	%
Almería	6	66,67	3	33,33
Cádiz	11	52,38	10	47,62
Córdoba	4	66,67	2	33,33
Granada	11	84,62	2	15,38
Huelva	5	55,56	4	44,44
Jaén	4	50,00	4	50,00
Málaga	4	36,36	7	63,64
Sevilla	6	26,09	17	73,91
Interprovincial	0		0	
Total	51	51,00	49	49,00

Resultados por modalidades procedimentales				
Modalidades procedimentales	Con avenencia	%	Sin avenencia	%
Previo a vía judicial	28	45,16	34	54,84
Previo a huelga	19	59,38	13	40,63
Determinación de servicios de seguridad y mantenimiento	0		0	
General	4	66,67	2	33,33
Total	51	51,00	49	49,00

Expedientes previos a huelga: concluidos con avenencia			
Nº	Empresas	Trabajadores	Horas de trabajo recuperadas
19	19	2.215	60.808

I. EXPEDIENTES PRESENTADOS

Expedientes presentados por ámbito geográfico: Afectación						
Ámbito	Expedientes	%	Empresas	%	Trabajadores	%
Almería	18	10,9	18	1,7	2.737	5,5
Cádiz	27	16,4	28	2,6	2.185	4,4
Córdoba	10	6,1	11	1,0	1.187	2,4
Granada	18	10,9	18	1,7	1.871	3,8
Huelva	14	8,5	363	34,0	6.373	12,9
Jaén	8	4,8	57	5,3	1.958	4,0
Málaga	24	14,5	524	49,0	22.418	45,3
Sevilla	43	26,1	47	4,4	9.085	18,3
Interprovincial	3	1,8	3	0,3	1.700	3,4
Total	165	100,0	1.069	100,0	49.514	100,0

Expedientes presentados por ámbito geográfico: Afectación (Desglose provincia Cádiz)						
Sede	Expedientes	%	Empresas	%	Trabajadores	%
Cádiz	5	18,5	6	21,4	287	13,1
Algeciras	12	44,4	12	42,9	896	41,0
Jerez	10	37,0	10	35,7	1.002	45,9
Total	27	100,0	28	100,0	2.185	100,0

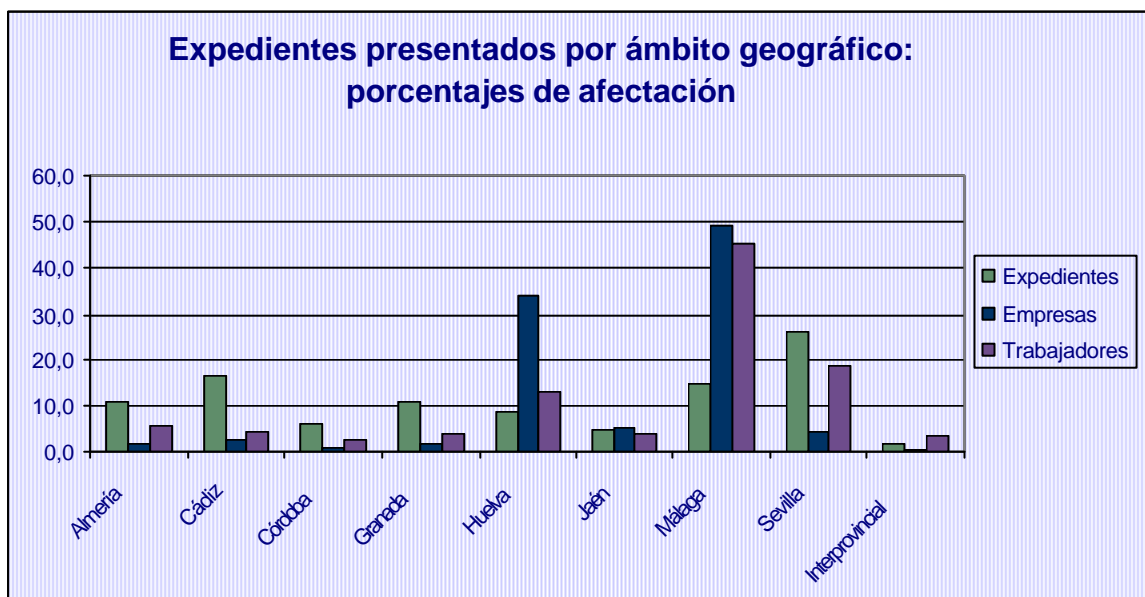
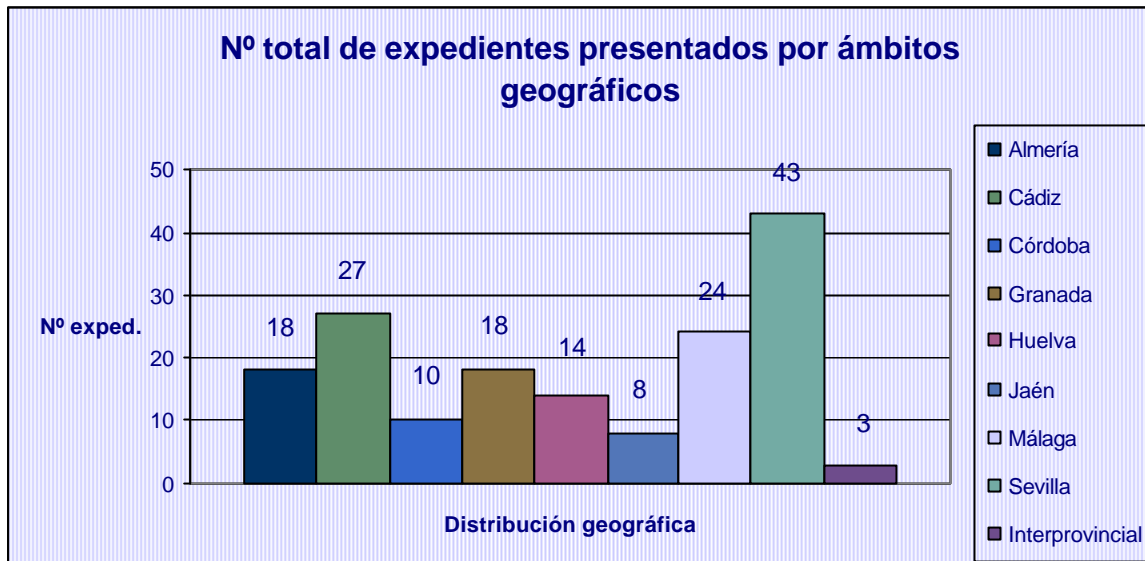

I.1. Ámbito territorial

Resumen provincial de expedientes presentados por ámbito territorial del conflicto				
Ámbito	Local	Comarcal	Provincial	Interprovincial
Almería	14	0	4	0
Cádiz	22	4	1	0
Córdoba	7	0	3	0
Granada	14	0	4	0
Huelva	7	2	5	0
Jaén	4	2	2	0
Málaga	16	0	7	1
Sevilla	29	0	14	0
Interprovincial	0	0	0	3
Total	113	8	40	4



I.2. Ámbito funcional

Resumen provincial de expedientes presentados por ámbito funcional						
Ámbito	Empresa			Sector		
	Exped.	Empresas	Trabaj.	Exped.	Empresas	Trabaj.
Almería	18	18	2.737	0	0	0
Cádiz	27	28	2.185	0	0	0
Córdoba	10	11	1.187	0	0	0
Granada	18	18	1.871	0	0	0
Huelva	13	13	1.373	1	350	5.000
Jaén	7	7	458	1	50	1.500
Málaga	23	274	12.418	1	250	10.000
Sevilla	43	47	9.085	0	0	0
Interprov.	2	2	900	1	1	800
Total	161	418	32.214	4	651	17.300

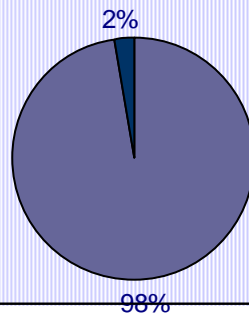
Distribución de expedientes presentados por ámbito funcional

■ Empresa
■ Sector

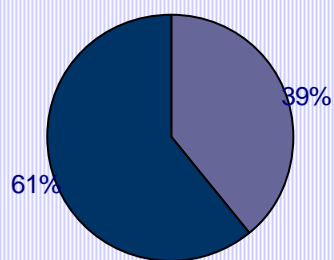
Distribución de empresas afectadas por ámbito funcional

■ Empresa
■ Sector

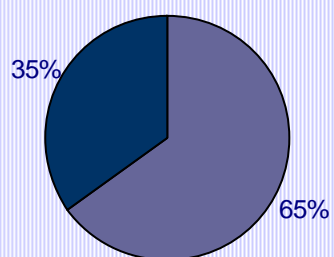
Distribución de trabajadores afectados por ámbito funcional

■ Empresa
■ Sector

I.3. Ámbito temporal

Resumen mensual de expedientes presentados por procedimientos					
Ámbito Temporal	Previos a la vía judicial	Previos a convocatorias de huelga	Otros procedimientos	Total	%
enero	53	25	4	82	49,70
febrero	59	18	6	83	50,30
Total	112	43	10	165	100,00

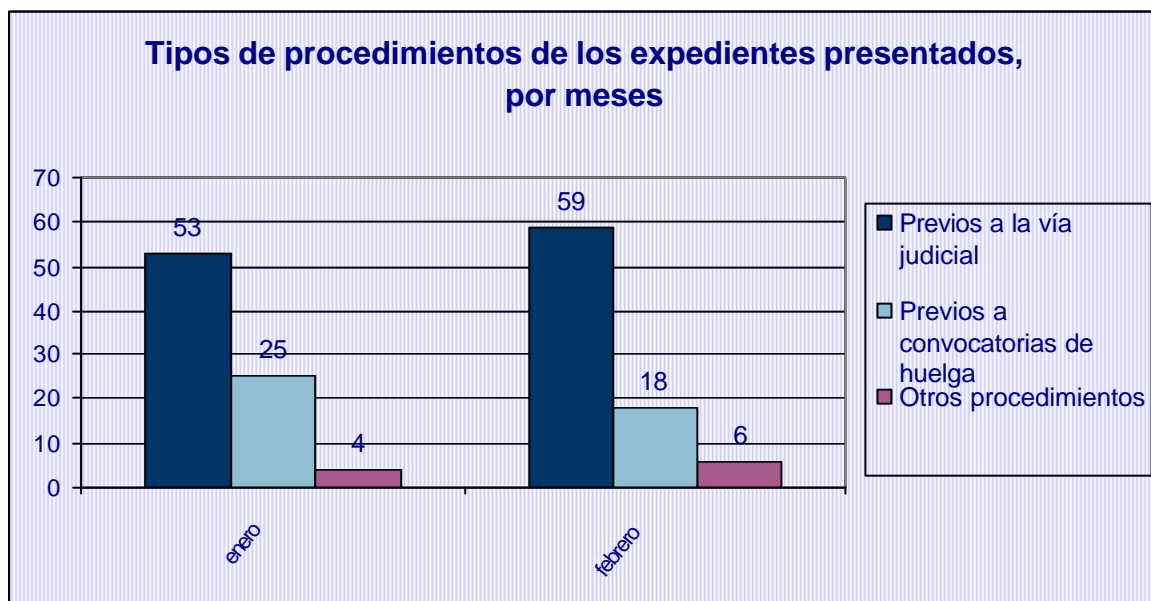

I.3.1. Desglose de Otros Procedimientos

Resumen mensual de expedientes presentados por procedimientos					
Ámbito Temporal	Determinación de servicios de seguridad y mantenimiento	General	Arbitraje	Total	%
enero	0	4	0	4	40,00
febrero	0	6	0	6	60,00
Total	0	10	0	10	100,00

Resumen mensual de expedientes presentados. Comparativa interanual			
Ámbito Temporal	2009	2010	2011
enero	61	110	82
febrero	91	112	83
Total	152	222	165

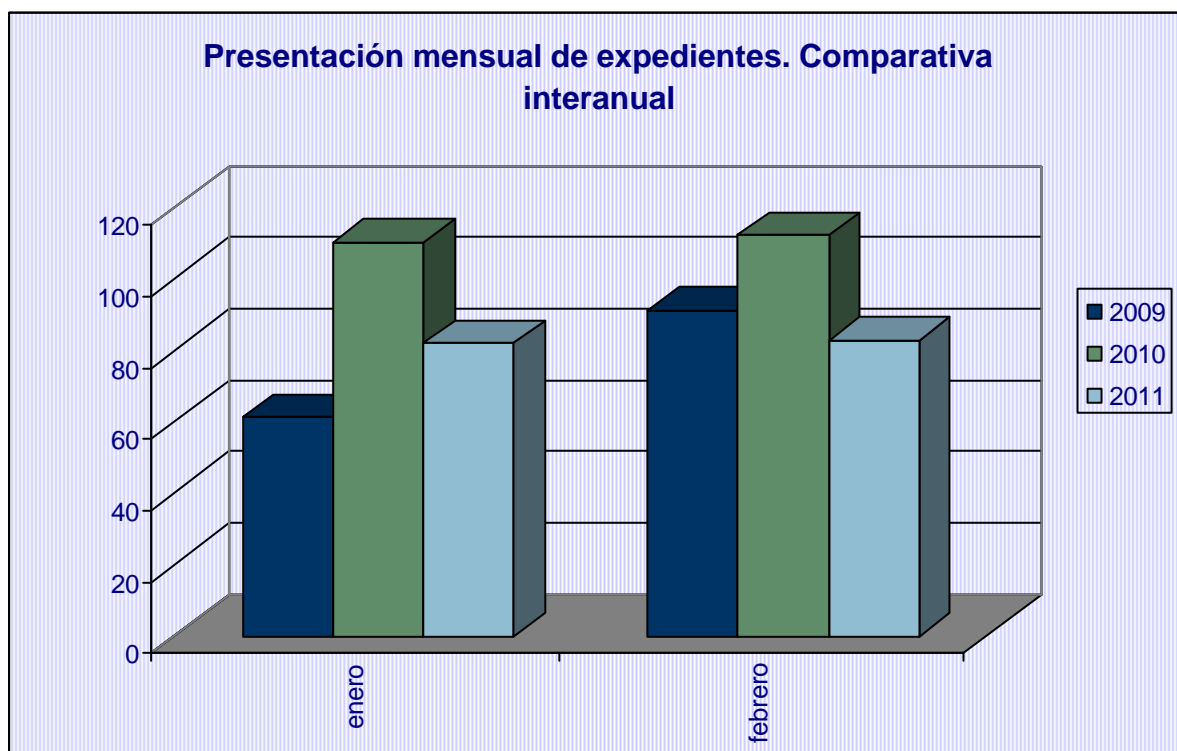

I.4. Ámbito procedimental

Resumen provincial de expedientes presentados por tipos de procedimientos				
Ámbito Geográf.	Previos a la vía judicial	Previos a convocatorias de huelga	Otros procedimientos	Total
Almería	13	3	2	18
Cádiz	7	17	3	27
Córdoba	7	3	0	10
Granada	10	5	3	18
Huelva	11	2	1	14
Jaén	6	2	0	8
Málaga	20	4	0	24
Sevilla	36	7	0	43
Interprovincial	2	0	1	3
Total	112	43	10	165

Desglose provincia de Cádiz

Resumen provincial de expedientes presentados por tipos de procedimientos				
Sede	Previos a la vía judicial	Previos a convocatorias de huelga	Otros procedimientos	Total
Cádiz	2	3	0	5
Algeciras	4	5	3	12
Jerez	1	9	0	10
Total	7	17	3	27

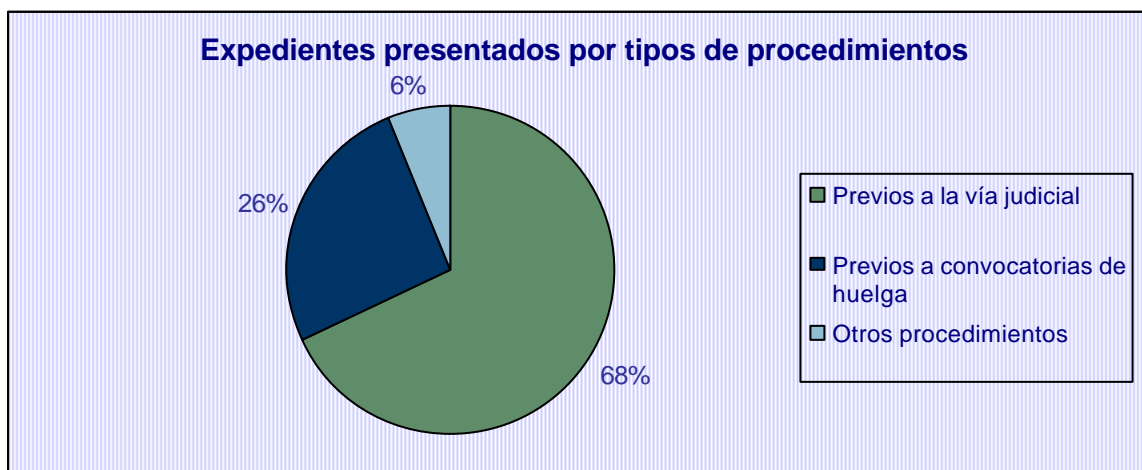

I.4.1. Desglose de Otros Procedimientos

Resumen provincial de expedientes presentados por tipos de procedimientos				
Ámbito Geográf.	Determinación serv. Segur. y mantenim.	General	Arbitraje	Total
Almería	0	2	0	2
Cádiz	0	3	0	3
Córdoba	0	0	0	0
Granada	0	3	0	3
Huelva	0	1	0	1
Jaén	0	0	0	0
Málaga	0	0	0	0
Sevilla	0	0	0	0
Interprovincial	0	1	0	1
Total	0	10	0	10

Expedientes presentados: comparativa interanual por provincias y modalidades procedimentales								
	2010				2011			
	Previos a vía judicial	Previos a convocat. huelga	Otros	Total	Previos a vía judicial	Previos a convocat. huelga	Otros	Total
Almería	12	5	1	18	13	3	2	18
Cádiz	7	26	1	34	7	17	3	27
Córdoba	10	3	0	13	7	3	0	10
Granada	10	4	5	19	10	5	3	18
Huelva	12	3	0	15	11	2	1	14
Jaén	9	0	2	11	6	2	0	8
Málaga	45	20	0	65	20	4	0	24
Sevilla	21	14	4	39	36	7	0	43
Interprovinciales	6	1	0	7	2	0	1	3
Totales	132	76	13	221	112	43	10	165

Desglose provincia de Cádiz

Expedientes presentados: comparativa interanual por sedes y modalidades procedimentales								
	2010				2011			
Sede	Previos a vía judicial	Previos a convocat. huelga	Otros	Total	Previos a vía judicial	Previos a convocat. huelga	Otros	Total
Algeciras	5	9	0	14	4	5	3	12
Cádiz	2	4	1	7	2	3	0	5
Jerez	0	13	0	13	1	9	0	10
Totales	7	26	1	34	7	17	3	27

I.5. Ámbito en función de actividades económicas

Resumen de procedimientos presentados por sectores económicos afectados y por tipo de procedimiento					
Sectores Económicos	Previos a vía judicial	Previos a convoc. huelga	Otros	Total	%
Agricultura, ganadería, silvicultura y pesca	2	0	0	2	1,21
Industria manufacturera	18	7	3	28	16,97
Suministro de energía eléctrica, gas, vapor y aire acondicionado	2	1	1	4	2,42
Suministro de agua, actividades de saneamiento, gestión de residuos y descontaminación	7	4	0	11	6,67
Construcción	4	2	0	6	3,64
Comercio al por mayor y al por menor; reparación de vehículos de motor y motocicletas	7	1	2	10	6,06
Transporte y almacenamiento	9	9	1	19	11,52
Hostelería	15	2	0	17	10,30
Información y comunicaciones	0	4	0	4	2,42
Actividades profesionales, científicas y técnicas	1	1	0	2	1,21
Actividades administrativas y servicios auxiliares	20	10	0	30	18,18
Administración pública y defensa; seguridad social obligatoria	17	1	0	18	10,91
Educación	0	0	1	1	0,61
Actividades sanitarias y de servicios sociales	4	1	0	5	3,03
Actividades artísticas, recreativas y de entretenimiento	1	0	2	3	1,82
Otros servicios	5	0	0	5	3,03
Total	112	43	10	165	100,00

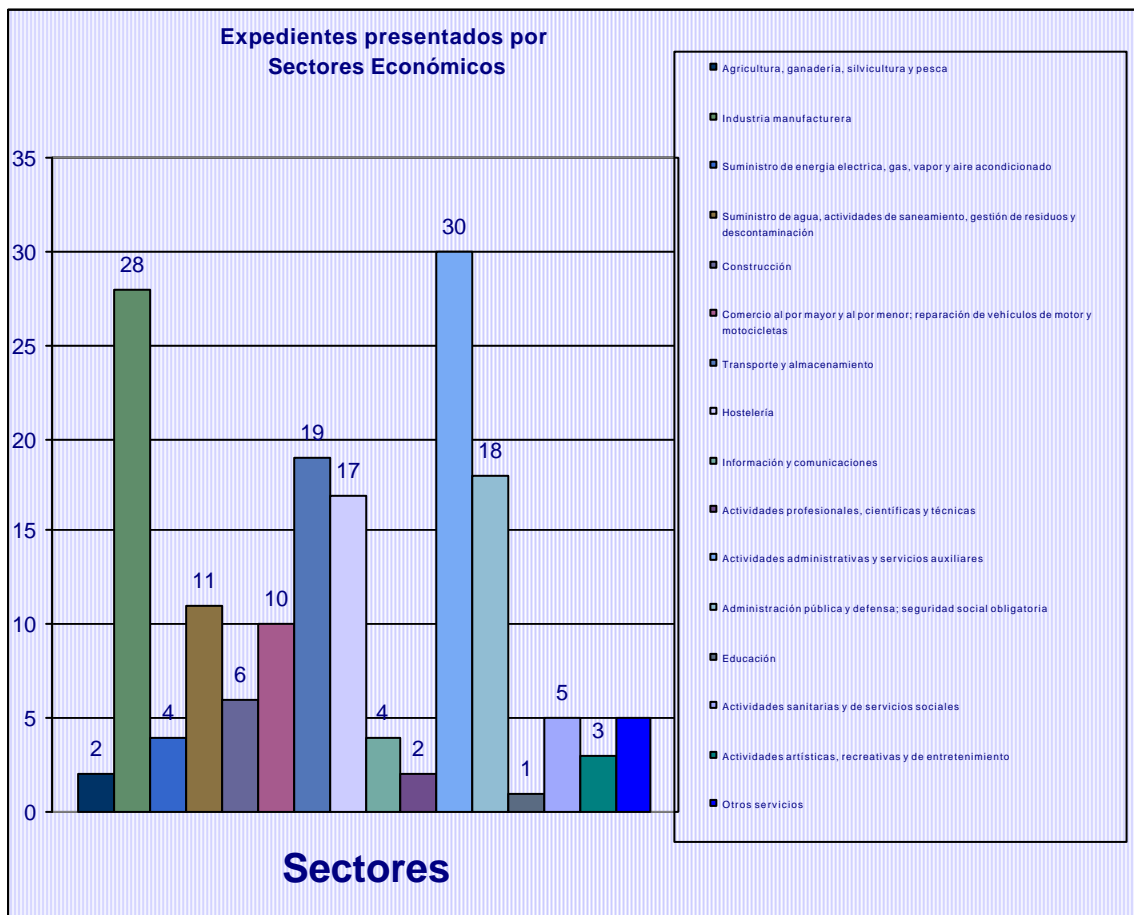

I.5.1. Desglose de los sectores Ind. Manufactureras y Otras Actividades

Resumen de procedimientos presentados por sectores económicos afectados y por tipo de procedimiento(Actividades de Ind. Manufactureras)					
Sectores Económicos	Previos a la vía judicial	Previos a convocatoria de huelga	Otros	Total	%
Industria de la alimentación	2	0	0	2	7,14
Industria textil	1	0	0	1	3,57
Industria de la madera y del corcho, excepto muebles; cestería y espartería	0	1	0	1	3,57
Industria del papel	1	0	0	1	3,57
Industria química	3	0	1	4	14,29
Fabricación de otros productos minerales no metálicos	3	0	0	3	10,71
Metalurgia; fabricación de productos de hierro, acero y ferroaleaciones	5	3	2	10	35,71
Fabricación de productos metálicos, excepto maquinaria y equipo	1	1	0	2	7,14
Fabricación de muebles	0	1	0	1	3,57
Otras industrias manufactureras	1	0	0	1	3,57
Reparación e instalación de maquinaria y equipo	1	1	0	2	7,14
Total	18	7	3	28	100,00

Resumen de procedimientos presentados por sectores económicos afectados y por tipo de procedimiento(Otras Actividades)					
Sectores Económicos	Previos a la vía judicial	Previos a convocatoria de huelga	Otros	Total	%
Actividades asociativas	2	0	0	2	40,00
Otros servicios personales	3	0	0	3	60,00
Total	5	0	0	5	100,00

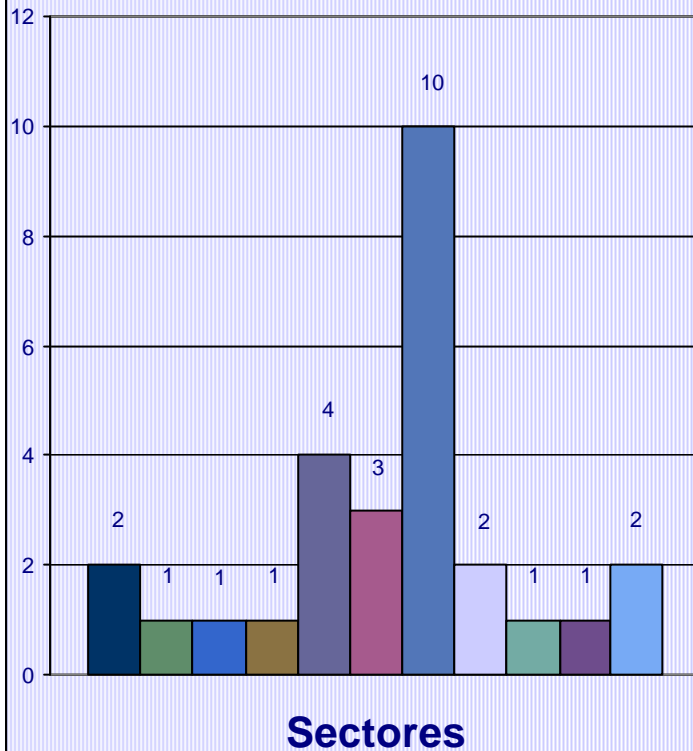
**Expedientes presentados por
Sectores Económicos (Ind. Manufactureras)**

- Industria de la alimentación
- Industria textil
- Industria de la madera y del corcho, excepto muebles; cestería y espartería
- Industria del papel
- Industria química
- Fabricación de otros productos minerales no metálicos
- Metalurgia; fabricación de productos de hierro, acero y ferroaleaciones
- Fabricación de productos metálicos, excepto maquinaria y equipo
- Fabricación de muebles
- Otras industrias manufactureras
- Reparación e instalación de maquinaria y equipo

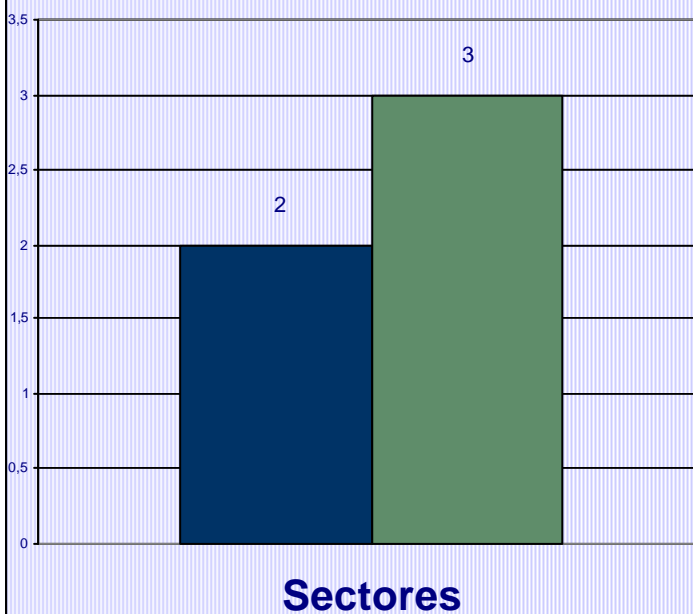
**Expedientes presentados por
Sectores Económicos (Otras Actividades)**

- Actividades asociativas
- Otros servicios personales

I.5.2. Desglose de Otros Procedimientos

Resumen de procedimientos presentados por sectores económicos afectados y por tipo de procedimiento					
Sectores Económicos	Determinación de servicios de seguridad y mantenimiento	General	Arbitraje	Total	%
Industria manufacturera	0	3	0	3	30
Suministro de energía eléctrica, gas, vapor y aire acondicionado	0	1	0	1	10
Comercio al por mayor y al por menor; reparación de vehículos de motor y motocicletas	0	2	0	2	20
Transporte y almacenamiento	0	1	0	1	10
Educación	0	1	0	1	10
Actividades artísticas, recreativas y de entretenimiento	0	2	0	2	20
Total	0	10	0	10	100

I.5.3. Ámbito en función de actividades económicas (motivaciones)

Resumen de procedimientos presentados por sectores económicos afectados y por motivaciones										
Sectores Económicos	Negociación Convenio	Aplic. e interp. convenios	Aplic. e interp. normas	Modif. de Condiciones de Trabajo	Serv. de seguridad y mant.	Acuer-do SERCLA	Despi-dos colect. y plurales	Impago de salarios	Servicios mínimos	Total
Agricultura, ganadería, silvicultura y pesca	0	1	0	0	0	0	0	0	0	1
Industria manufacturera	0	9	5	4	0	2	1	5	0	26
Suministro de energía eléctrica, gas, vapor y aire acondicionado	0	3	0	1	0	0	0	0	0	4
Suministro de agua, actividades de saneamiento, gestión de residuos y descontaminación	1	7	0	1	0	0	0	2	0	11
Construcción	1	2	0	0	0	0	0	2	0	5
Comercio al por mayor y al por menor; reparación de vehículos de motor y motocicletas	2	6	0	1	0	0	0	1	0	10
Transporte y almacenamiento	1	8	3	3	0	1	0	3	0	19
Hostelería	1	10	4	1	0	1	0	0	0	17
Información y comunicaciones	1	0	0	0	0	0	3	0	0	4
Actividades profesionales, científicas y técnicas	0	1	0	0	0	0	0	1	0	2
Actividades administrativas y servicios auxiliares	3	20	1	0	0	1	0	4	0	29
Administración pública y defensa; seguridad social obligatoria	1	12	3	1	0	0	0	1	0	18
Educación	1	0	0	0	0	0	0	0	0	1

Actividades sanitarias y de servicios sociales	0	4	0	0	0	0	0	1	0	5
Actividades artísticas, recreativas y de entretenimiento	2	0	1	0	0	0	0	0	0	3
Otros servicios	0	2	0	2	0	0	0	0	0	4
Total	14	85	17	14	0	5	4	20	0	159

I.6. Promoción

Resumen provincial de expedientes presentados y promotores de los mismos									
Ambito Geográfico	Empresa	Conjunto (Empresa y Trabajadores)	Representación unitaria	CC.OO.	U.G.T.	CC.OO. y U.G.T.	Otros Sindicatos	Representación unitaria y Sindicatos	Total
Almería	0	0	7	6	4	0	1	0	18
Cádiz	2	0	10	5	4	0	4	2	27
Córdoba	1	0	1	2	6	0	0	0	10
Granada	2	0	6	5	5	0	0	0	18
Huelva	0	0	7	5	2	0	0	0	14
Jaén	1	0	5	2	0	0	0	0	8
Málaga	0	0	2	7	7	1	5	2	24
Sevilla	0	0	10	7	12	1	7	6	43
Interprovincial	0	0	0	1	2	0	0	0	3
Total	6	0	48	40	42	2	17	10	165

Desglose provincia de Cádiz

Resumen provincial de expedientes presentados y promotores de los mismos									
Sede	Empresa	Conjunto (Empresa y Trabajadores)	Representación unitaria	CC.OO.	U.G.T.	CC.OO. y U.G.T.	Otros Sindicatos	Representación unitaria y Sindicatos	Total
Cádiz	0	0	3	0	0	0	1	1	5
Algeciras	2	0	2	2	3	0	3	0	12
Jerez	0	0	5	3	1	0	0	1	10
Total	2	0	10	5	4	0	4	2	27

PROMOCIÓN DE EXPEDIENTES

Nº de Expedientes

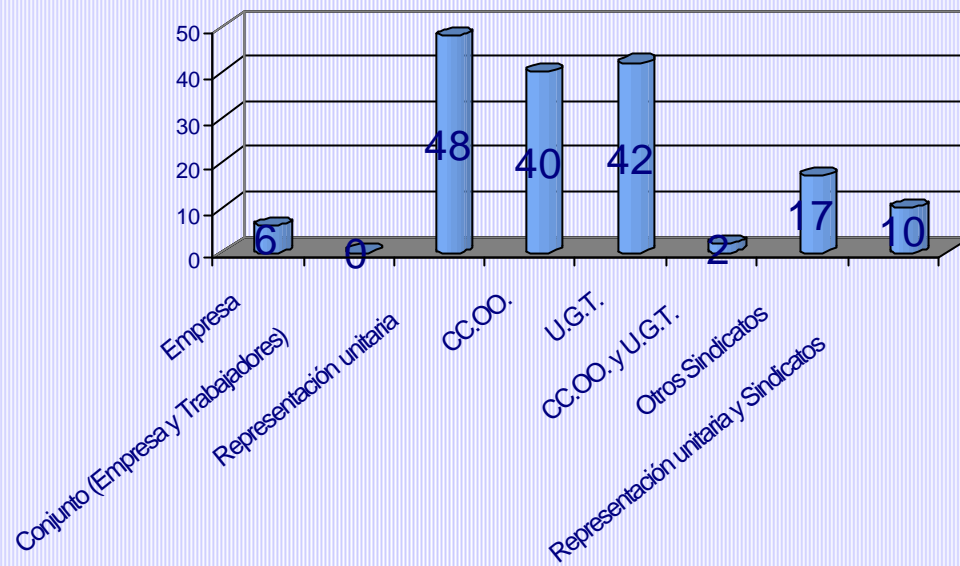

I.7. Motivación

Expedientes presentados por motivaciones: Afectación						
	Expedientes		Empresas		Trabajadores	
	Nº	%	Nº	%	Nº	%
Negociación de Convenio	14	8,81	612	57,57	16.762	34,38
Aplicación e interpretación de convenios	85	53,46	386	36,31	26.467	54,29
Aplicación e interpretación de normas	17	10,69	20	1,88	1.738	3,56
Modificación de Condiciones de Trabajo	14	8,81	15	1,41	704	1,44
Despidos colectivos y plurales	4	2,52	5	0,47	817	1,68
Acuerdo SERCLA	5	3,14	5	0,47	417	0,86
Impago de salarios	20	12,58	20	1,88	1.850	3,79
Total	159	100,00	1.063	100,00	48.755	100,00

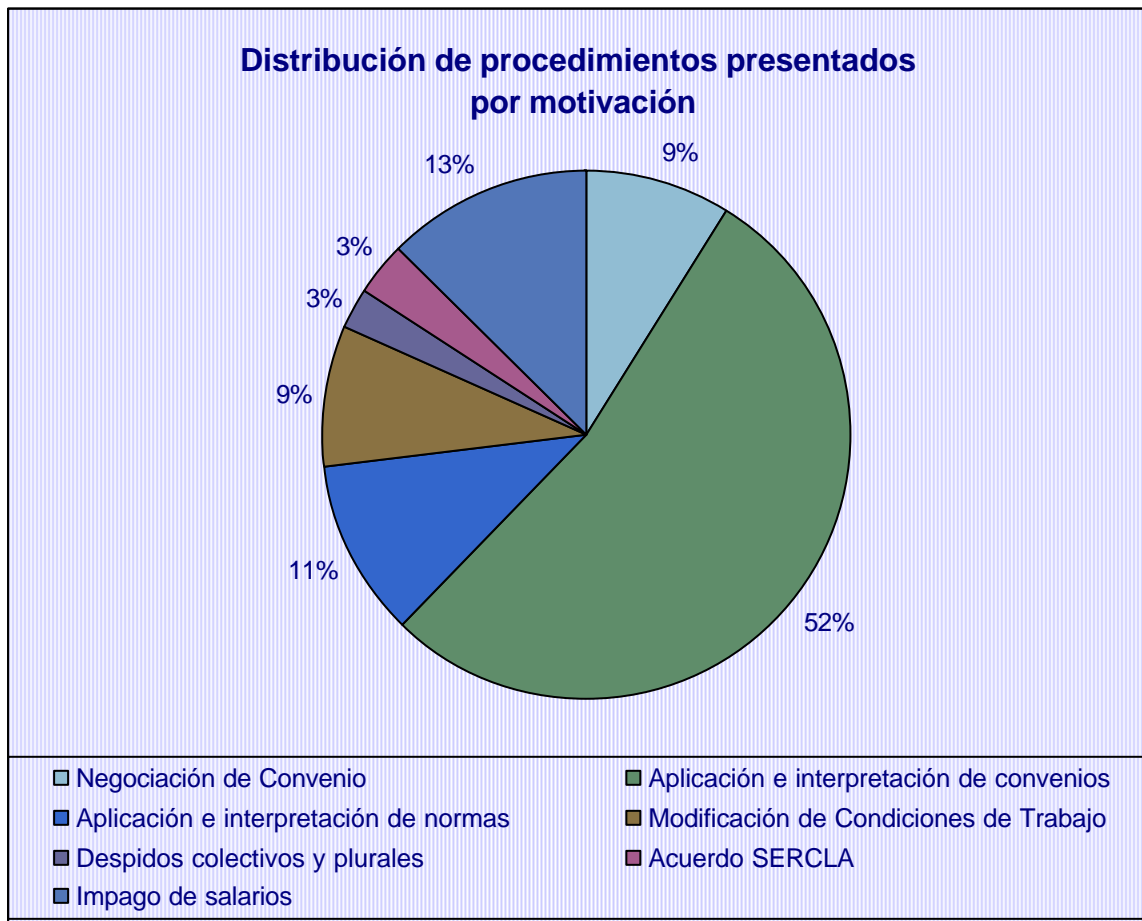

I.8. Ámbito privado/público

Resumen provincial de expedientes presentados por ámbito privado/público						
Ámbito	Privado			Público		
	Exped.	Empresas	Trabaj.	Exped.	Empresas	Trabaj.
Almería	8	8	342	10	10	2.395
Cádiz	23	24	1.571	4	4	614
Córdoba	9	10	1.012	1	1	175
Granada	12	12	1.126	6	6	745
Huelva	9	358	5.888	5	5	485
Jaén	7	56	1.953	1	1	5
Málaga	20	520	21.988	4	4	430
Sevilla	37	41	4.920	6	6	4.165
Interprov.	1	1	600	2	2	1.100
Total	126	1.030	39.400	39	39	10.114

Distribución de expedientes presentados por ámbito privado / público



Distribución de empresas afectadas por ámbito privado / público de los expedientes presentados

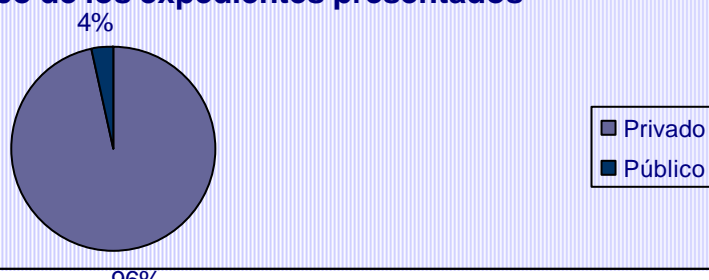

Distribución de trabajadores afectados por ámbito privado / público de los expedientes presentados



I.8.1. Desglose del ámbito Público

Resumen provincial de expedientes presentados por ámbito público					
Ámbito Público	Administración Estatal	Administración Autonómica	Administración Local	Empresas Públicas	Otros
Almería	0	0	3	1	6
Cádiz	0	0	3	1	0
Córdoba	0	0	1	0	0
Granada	0	0	1	1	4
Huelva	0	1	2	0	2
Jaén	0	0	1	0	0
Málaga	0	0	4	0	0
Sevilla	0	0	1	4	1
Interprovincial	0	1	0	1	0
Total	0	2	16	8	13

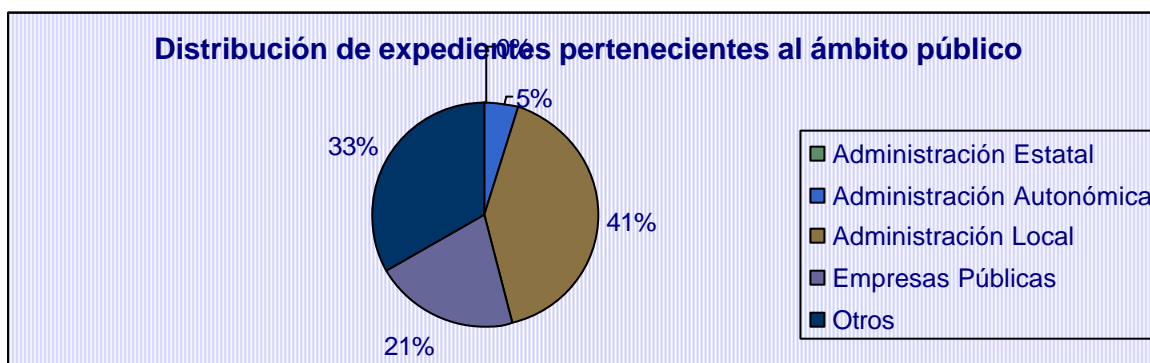

II. TRAMITACIÓN DE EXPEDIENTES

Resumen provincial de procedimientos presentados y estados de los mismos							
Ámbito Geográf.	Conciliación-Mediación			Arbitrajes			
	En tramitación (C.C.M.)	Tramitación no efectiva (C.C.M.)	Tramitación efectiva (C.C.M.)	En tramitación (Arb.)	No Tramitado (Arb.)	Concluidos (Arb.)	Total
Almería	4	5	9	0	0	0	18
Cádiz	3	3	21	0	0	0	27
Córdoba	0	4	6	0	0	0	10
Granada	3	2	13	0	0	0	18
Huelva	2	3	9	0	0	0	14
Jaén	0	0	8	0	0	0	8
Málaga	6	7	11	0	0	0	24
Sevilla	13	7	23	0	0	0	43
Interprovincial	3	0	0	0	0	0	3
Parciales	34	31	100	0	0	0	165
Total	165			0			

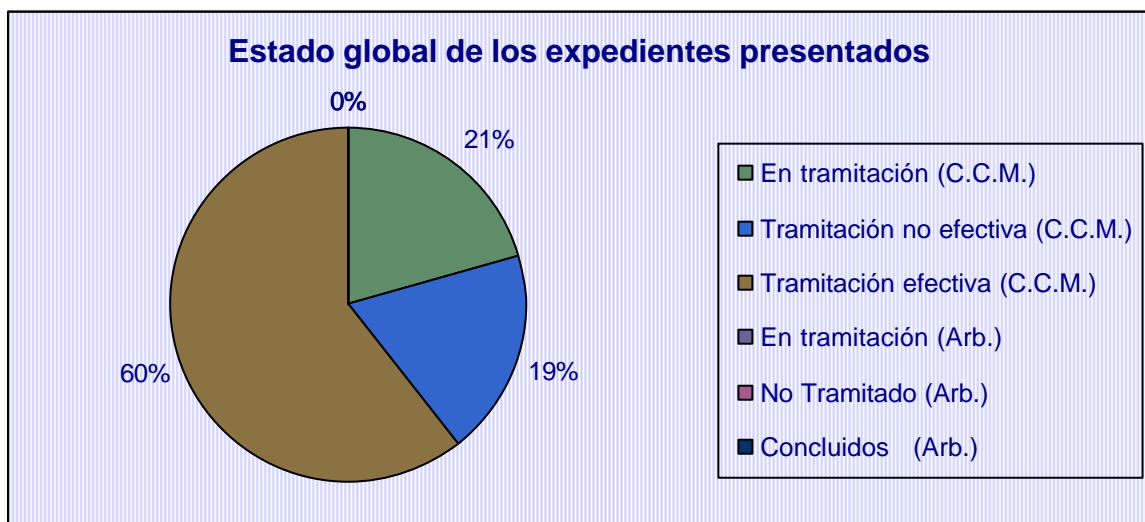

Tramitaciones efectivas realizadas por ámbito geográfico: Afectación						
Ámbito	Expedientes	%	Empresas	%	Trabajadores	%
Almería	9	9,0	9	1,8	728	3,7
Cádiz	21	21,0	21	4,2	1.669	8,6
Córdoba	6	6,0	7	1,4	884	4,6
Granada	13	13,0	13	2,6	1.678	8,6
Huelva	9	9,0	358	71,3	5.821	30,0
Jaén	8	8,0	57	11,4	1.958	10,1
Málaga	11	11,0	13	2,6	1.572	8,1
Sevilla	23	23,0	24	4,8	5.110	26,3
Interprovincial	0	0,0	0	0,0	0	0,0
Total	100	100,0	502	100,0	19.420	100,0

Desglose provincia de Cádiz

Tramitaciones efectivas realizadas por ámbito geográfico: Afectación						
Sede	Expedientes	%	Empresas	%	Trabajadores	%
Cádiz	3	14,3	3	14,3	127	7,6
Algeciras	10	47,6	10	47,6	755	45,2
Jerez	8	38,1	8	38,1	787	47,2
Total	21	100,0	21	100,0	1.669	100,0

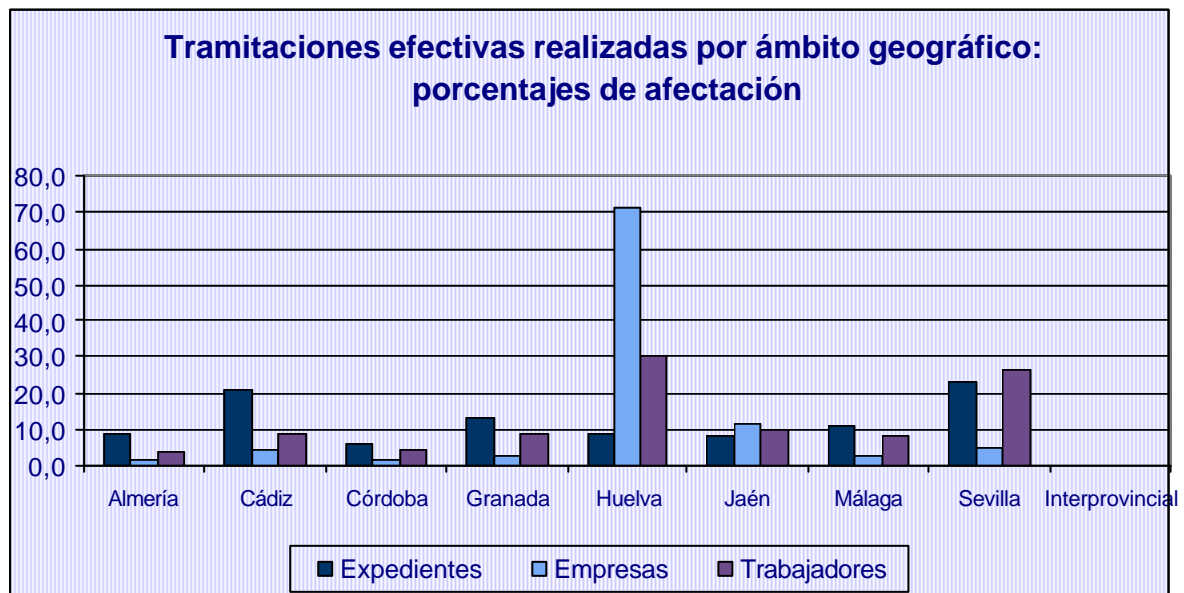

Tramitaciones realizadas por ámbito geográfico				
Ámbito	Efectivas	%	No Efectivas	%
Almería	9	64,29	5	35,71
Cádiz	21	87,50	3	12,50
Córdoba	6	60,00	4	40,00
Granada	13	86,67	2	13,33
Huelva	9	75,00	3	25,00
Jaén	8	100,00	0	0,00
Málaga	11	61,11	7	38,89
Sevilla	23	76,67	7	23,33
Interprovincial	0	0,00	0	0,00
Total	100	76,34	31	23,66

Tramitación efectiva por provincias		
Ámbito Geográf.	Promedio sesiones (número)	Promedio de duración (minutos)
Almería	1,22	50,00
Cádiz	1,52	184,86
Córdoba	1,83	128,33
Granada	1,15	86,54
Huelva	1,33	82,78
Jaén	1,13	46,88
Málaga	1,09	89,55
Sevilla	1,26	72,30
Interprovincial	0,00	0,00
Total	1,31	99,95

Tramitación efectiva público/privado		
Público/Privado	Promedio sesiones (número)	Promedio de duración (minutos)
Público	1,36	75,45
Privado	1,29	106,86
Total	1,31	99,95

Tramitación efectiva por motivaciones		
Motivaciones	Promedio sesiones (número)	Promedio de duración (minutos)
Negociación de Convenio	1,17	137,50
Aplicación e interpretación de convenios	1,37	102,98
Aplicación e interpretación de normas	1,00	91,67
Modificación de Condiciones de Trabajo	1,44	100,56
Despidos colectivos y plurales	1,00	117,50
Servicios mínimos	0,00	0,00
Servicios de seguridad y mantenimiento	0,00	0,00
Acuerdo SERCLA	1,25	103,75
Impago de salarios	1,33	73,33
Total	1,32	99,84

Tramitación efectiva por procedimientos		
Procedimientos	Promedio sesiones (número)	Promedio de duración (minutos)
Previo a vía judicial	1,35	78,03
Previo a huelga	1,28	138,66
Determinación de servicios de seguridad y mantenimiento	0,00	0,00
General	1,00	120,00
Otros procedimientos: arbitraje	0,00	0,00
Total	1,31	99,95

II.1. Tramitaciones no efectivas

TRAMITACIONES NO EFECTIVAS			
Causa	Procedimientos	Empresas afectadas	Trabajadores afectados
Archivado por incumplimiento de plazos	1	1	86
Desistido: incomparecencia de la parte actora	3	4	818
Desistido: petición de la parte actora	4	4	137
Intentado sin efecto	23	23	2.991
Total	31	32	4.032

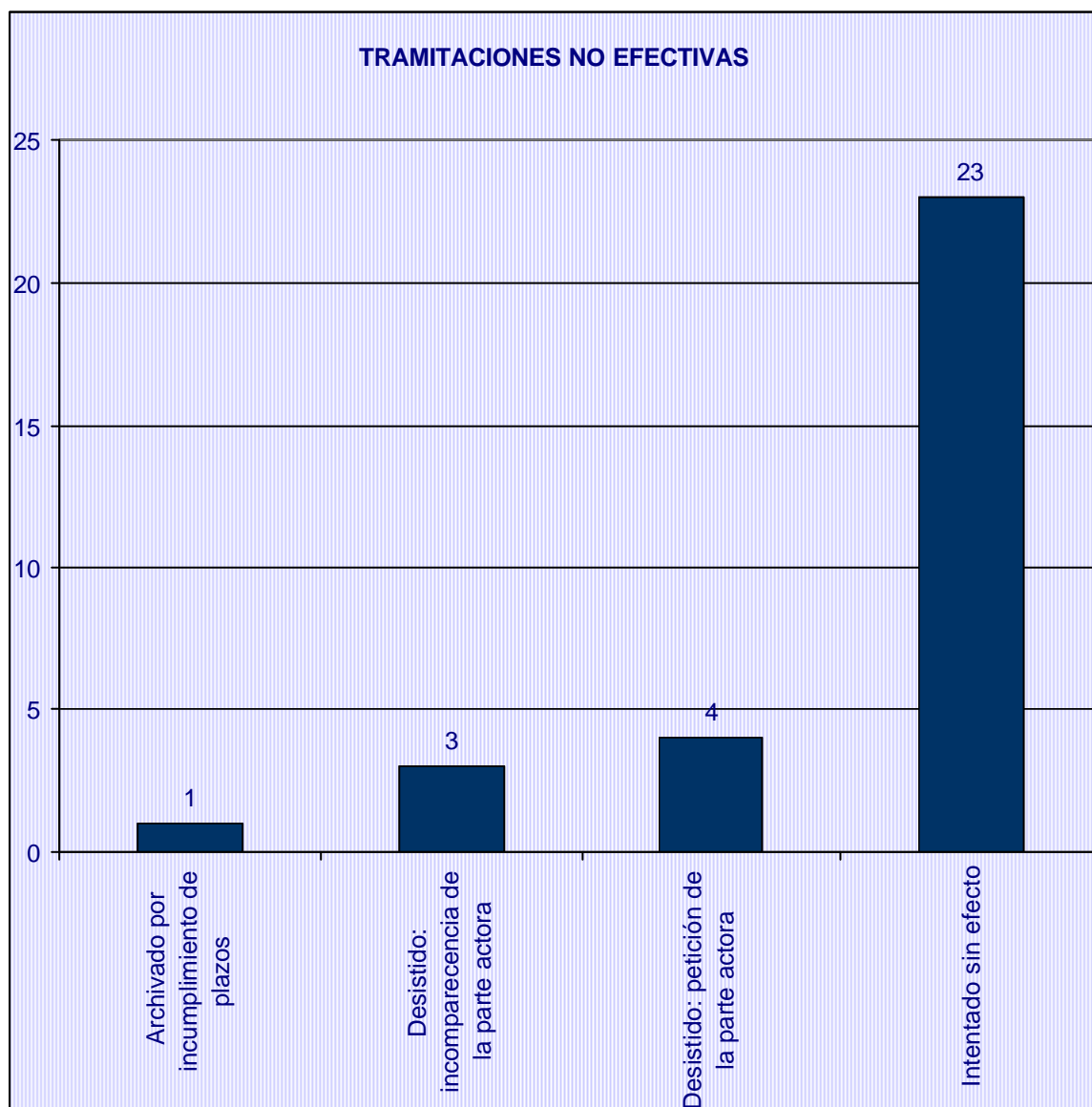

Tramitaciones no efectivas: comparativa interanual				
Causas	2010		2011	
	Nº	%	Nº	%
Archivado por falta de subsanación	1	0,45	0	0,00
Archivado por incumplimiento de plazos	0	0,00	1	0,61
Desistido: incomparecencia de la parte actora	1	0,45	3	1,82
Desistido: petición de la parte actora	18	8,14	4	2,42
Desistimiento por desconvocatoria de huelga	4	1,81	0	0,00
Imposib. Celebración: excepciones procedimentales	0	0,00	0	0,00
Imposib. Celebración: no constitución de la C.C.M.	0	0,00	0	0,00
Intentado sin efecto	40	18,10	23	13,94
No competencia SERCLA	1	0,45	0	0,00
Total	65	29,40	31	18,79

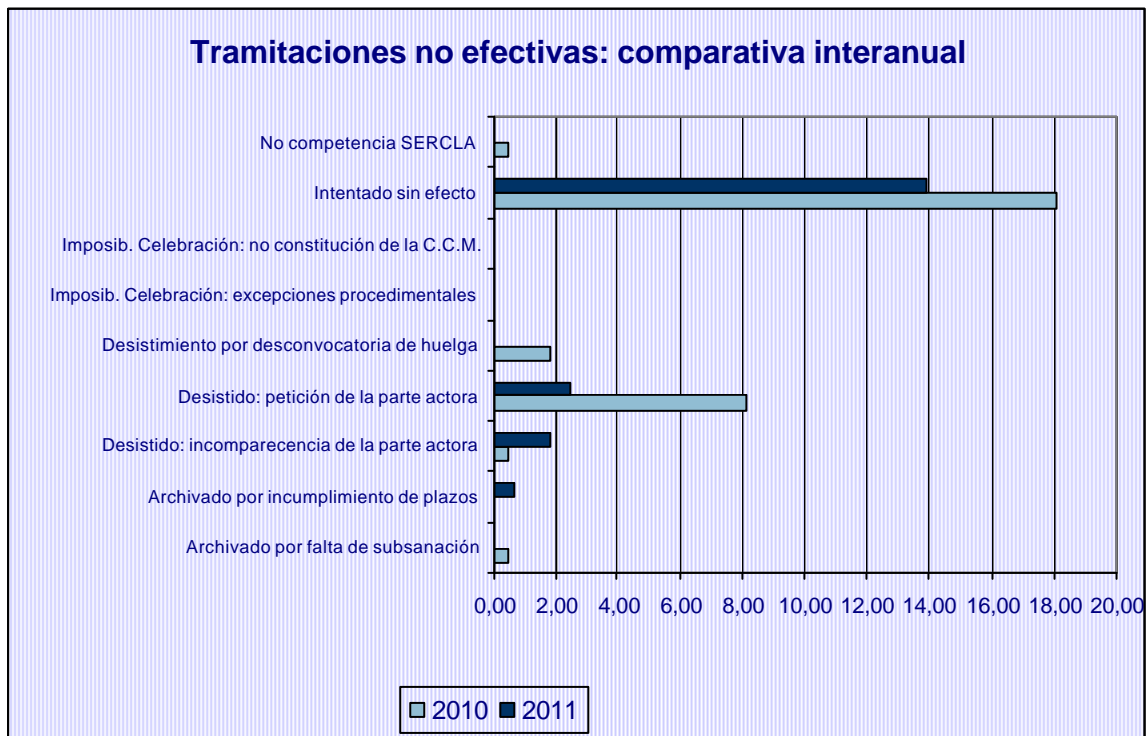

Resumen provincial de expedientes intentados sin efecto por ámbito público					
Ámbito Público	Administración Estatal	Administración Autonómica	Administración Local	Empresas Públicas	Otros
Almería	0	0	0	0	4
Cádiz	0	0	0	0	0
Córdoba	0	0	0	0	0
Granada	0	0	0	0	2
Huelva	0	0	1	0	1
Jaén	0	0	0	0	0
Málaga	0	0	1	0	0
Sevilla	0	0	0	0	0
Interprovincial	0	0	0	0	0
Total	0	0	2	0	7

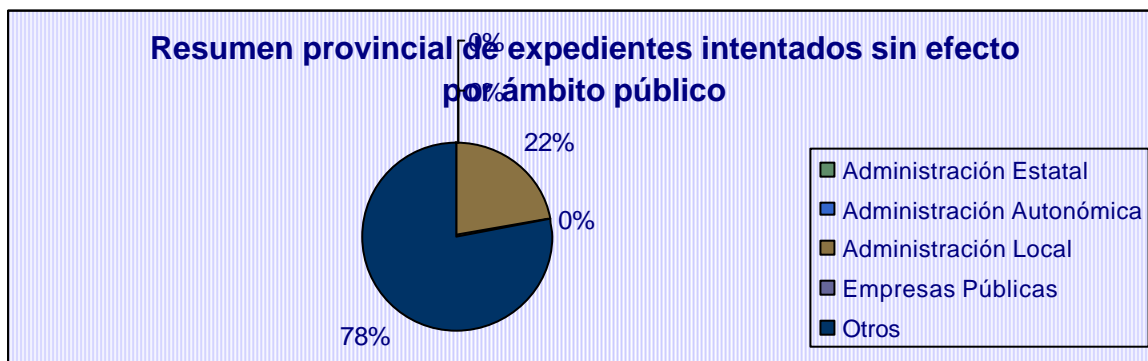

II.1.1. Expedientes intentados sin efecto

Resumen provincial de expedientes intentados sin efecto por tipos de procedimientos				
Ámbito Geográf.	Previos a la vía judicial	Previos a convocatorias de huelga	Otros procedimientos	Total
Almería	2	2	1	5
Cádiz				0
Córdoba	2	2		4
Granada	2			2
Huelva	2	1		3
Jaén				0
Málaga	6			6
Sevilla	3			3
Interprovincial				0
Total	17	5	1	23

Desglose provincia de Cádiz

Resumen provincial de expedientes intentados sin efecto por tipos de procedimientos				
Sede	Previos a la vía judicial	Previos a convocatorias de huelga	Otros procedimientos	Total
Cádiz	0	0	0	0
Algeciras	0	0	0	0
Jerez	0	0	0	0
Total	0	0	0	0

Expedientes intentados sin efecto (% sobre el total de presentados)

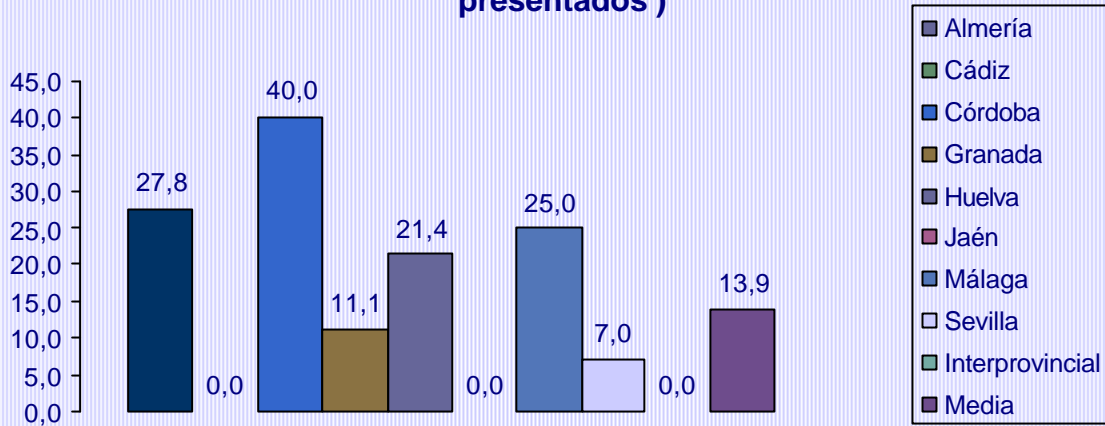

Expedientes intentados sin efecto: tipos de procedimientos

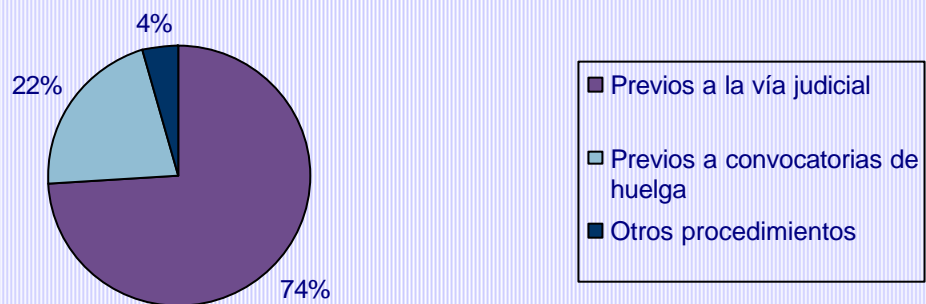

Resumen de procedimientos intentados sin efecto por sectores económicos afectados y por tipo público					
Ámbito Público	Estado	Comunidad autónoma	Administración Local	Empresas Públicas	Otros
Suministro de agua, actividades de saneamiento, gestión de residuos y descontaminación	0	0	0	0	4
Actividades administrativas y servicios auxiliares	0	0	0	0	3
Administración pública y defensa; seguridad social obligatoria	0	0	2	0	0
Total	0	0	2	0	7

II.1.1.2. Desglose de Otros Procedimientos

Resumen provincial de expedientes intentados sin efecto por tipos de procedimientos				
Ámbito Geográf.	Determinación de servicios de seguridad y mantenimiento	General	Arbitraje	Total
Almería	0	1	0	1
Cádiz	0	0	0	0
Córdoba	0	0	0	0
Granada	0	0	0	0
Huelva	0	0	0	0
Jaén	0	0	0	0
Málaga	0	0	0	0
Sevilla	0	0	0	0
Interprovincial	0	0	0	0
Total	0	1	0	1

Resumen de procedimientos intentados sin efecto por sectores económicos afectados y por tipo de procedimiento					
Sectores Económicos	Previos a la vía judicial	Previos a convocatoria de huelga	Otros	Total	%
Industria manufacturera	0	1	1	2	8,70
Suministro de agua, actividades de saneamiento, gestión de residuos y descontaminación	2	2	0	4	17,39
Transporte y almacenamiento	1	1	0	2	8,70
Hostelería	6	0	0	6	26,09
Información y comunicaciones	0	1	0	1	4,35
Actividades administrativas y servicios auxiliares	6	0	0	6	26,09
Administración pública y defensa; seguridad social obligatoria	2	0	0	2	8,70
Total	17	5	1	23	100,00

Resumen provincial de expedientes intentados sin efecto por ámbito privado/público						
Ámbito	Privado			Público		
	Exped.	Empresas	Trabaj.	Exped.	Empresas	Trabaj.
Almería	1	1	66	4	4	1.200
Cádiz	0	0	0	0	0	0
Córdoba	4	4	303	0	0	0
Granada	0	0	0	2	2	117
Huelva	1	1	13	2	2	330
Jaén	0	0	0	0	0	0
Málaga	5	5	690	1	1	30
Sevilla	3	3	242	0	0	0
Interprov.	0	0	0	0	0	0
Total	14	14	1.314	9	9	1.677

Distribución de expedientes intentados sin efecto por ámbito privado / público



Distribución de empresas afectadas por ámbito privado / público de los expedientes intentados sin efecto

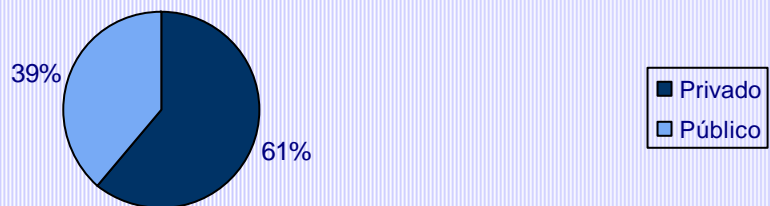

Distribución de trabajadores afectados por ámbito privado / público de los expedientes intentados sin efecto

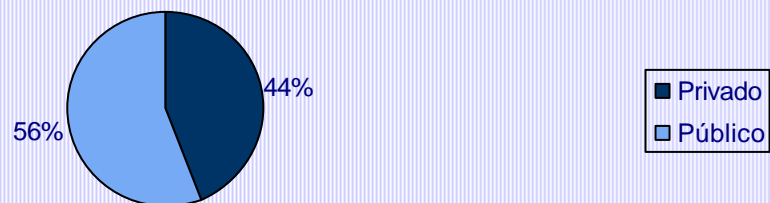

II.2. Carácter obligatorio/facultativo de los expedientes

Presentación de Expedientes	Expedientes	Porcentaje
Expedientes presentados	165	100,00
Previos a la vía judicial	112	
Huelgas de CCOO y UGT	19	11,52
Total Obligatorios	131	79,39
Total Facultativos	34	20,61
.		
Tramitación de Expedientes	Expedientes	Porcentaje
Tramitaciones efectivas	100	100,00
- Previos a la vía judicial	62	62,00
- Huelgas de CCOO y UGT	15	15,00
Total Obligatorios	77	77,00
Total Facultativos	23	23,00

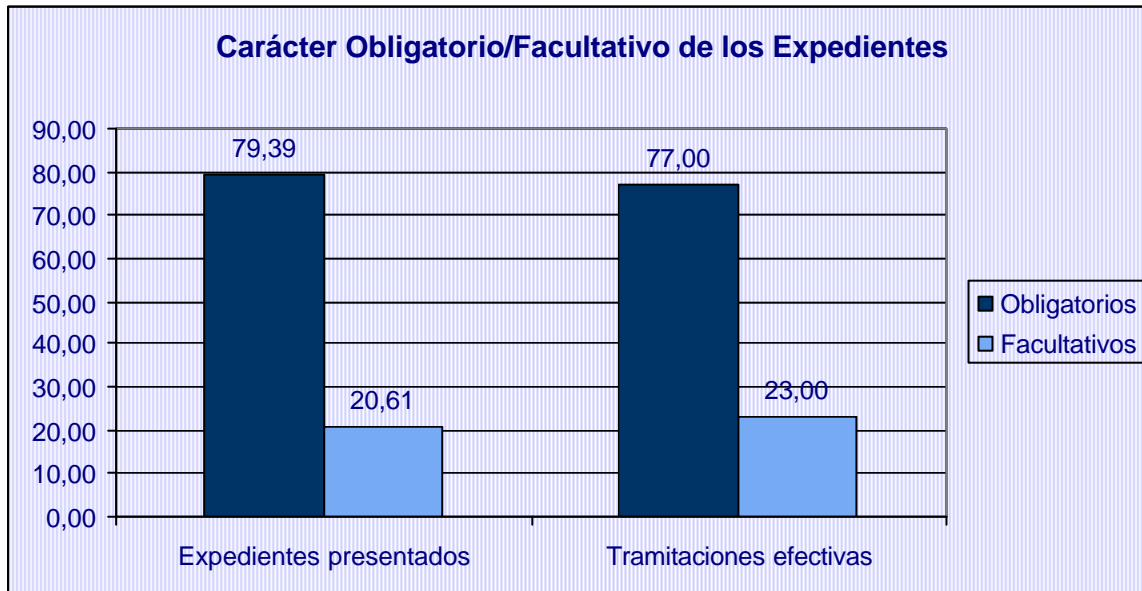

III. RESULTADOS OBTENIDOS

Tramitaciones efectivas						
	Expedientes		Empresas		Trabajadores	
	Nº	%	Nº	%	Nº	%
Concluido con avenencia	51	51,00	401	79,88	10.914	56,20
Concluido sin avenencia	49	49,00	101	20,12	8.506	43,80

Resultados por ámbito geográfico				
Ámbito Geográf.	Con avenencia		Sin avenencia	
		%		%
Almería	6	66,67	3	33,33
Cádiz	11	52,38	10	47,62
Córdoba	4	66,67	2	33,33
Granada	11	84,62	2	15,38
Huelva	5	55,56	4	44,44
Jaén	4	50,00	4	50,00
Málaga	4	36,36	7	63,64
Sevilla	6	26,09	17	73,91
Interprovincial	0		0	
Total	51	51,00	49	49,00

Desglose provincia de Cádiz

Resultados por ámbito geográfico				
Sede	Con avenencia		Sin avenencia	
		%		%
Cádiz	1	33,33	2	66,67
Algeciras	6	60,00	4	40,00
Jerez	4	50,00	4	50,00
Total	11	52,38	10	47,62

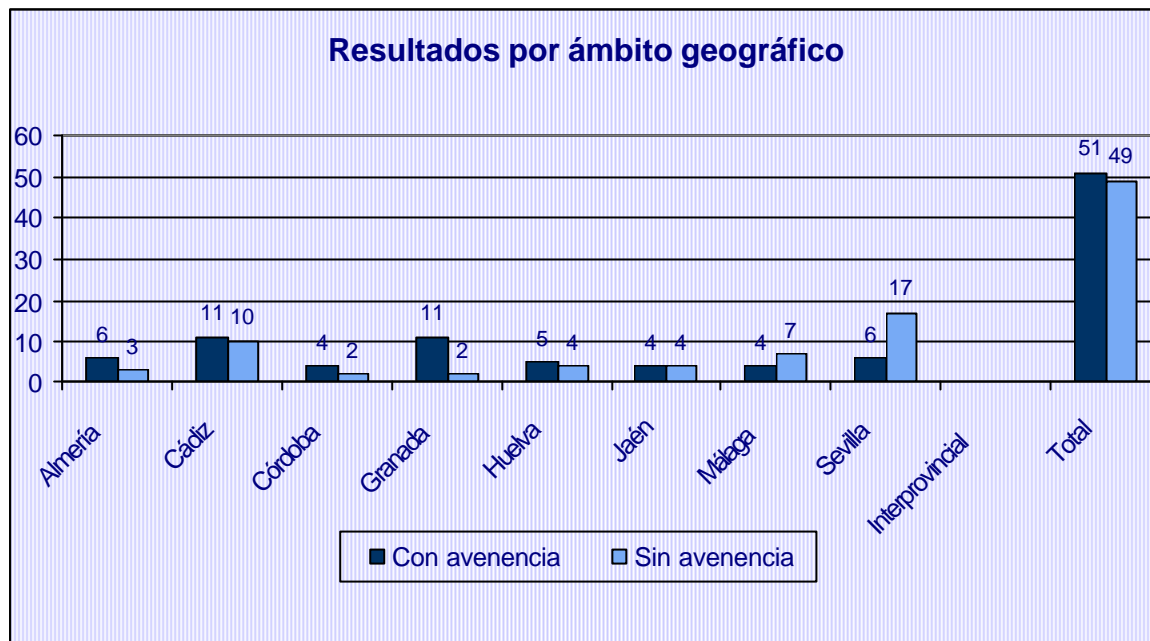

III.0.2. Desglose por obligatorias y facultativas

Tramitaciones efectivas (obligatorias)						
	Expedientes		Empresas		Trabajadores	
	Nº	%	Nº	%	Nº	%
Concluido con avenencia	38	49,35	39	30,23	4.065	34,81
Concluido sin avenencia	39	50,65	90	69,77	7.614	65,19

Tramitaciones efectivas (facultativas)						
	Expedientes		Empresas		Trabajadores	
	Nº	%	Nº	%	Nº	%
Concluido con avenencia	13	56,52	362	97,05	6.849	88,48
Concluido sin avenencia	10	43,48	11	2,95	892	11,52

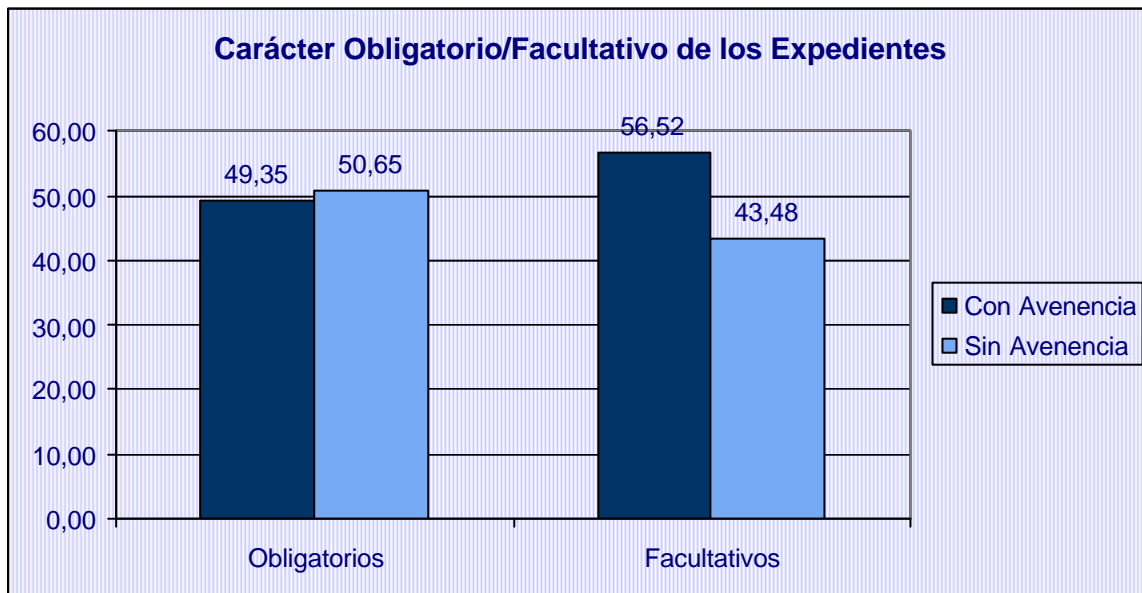

III.1. Ámbito Territorial

Resultados por ámbito territorial				
Ámbito	Con avenencia	%	Sin avenencia	%
Local	34	50,75	33	49,25
Comarcal	2	33,33	4	66,67
Provincial	15	55,56	12	44,44
Interprovincial	0		0	
Total	51	51,00	49	49,00

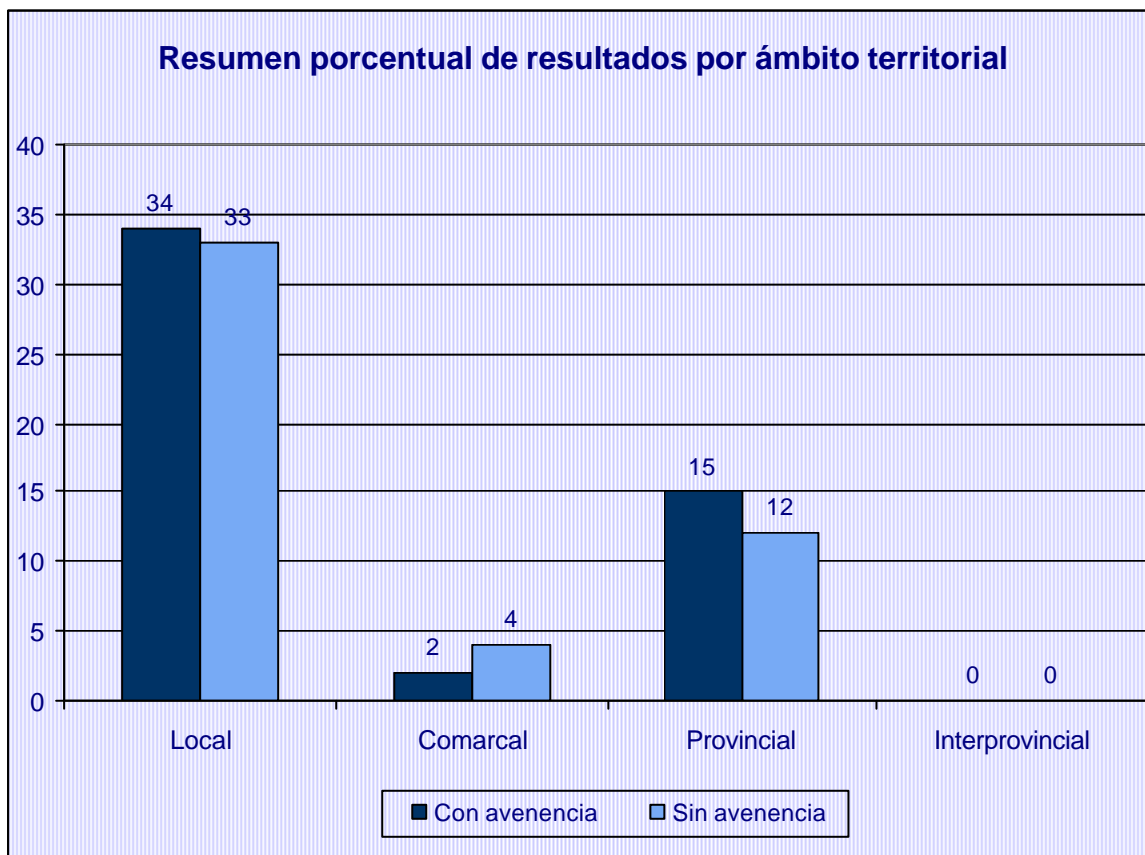

III.2. Ámbito Funcional

Resultados por ámbito funcional				
Ámbito	Con avenencia	%	Sin avenencia	%
Empresa	50	51,02	48	48,98
Sector	1	50,00	1	50,00
Total	51	51,00	49	49,00

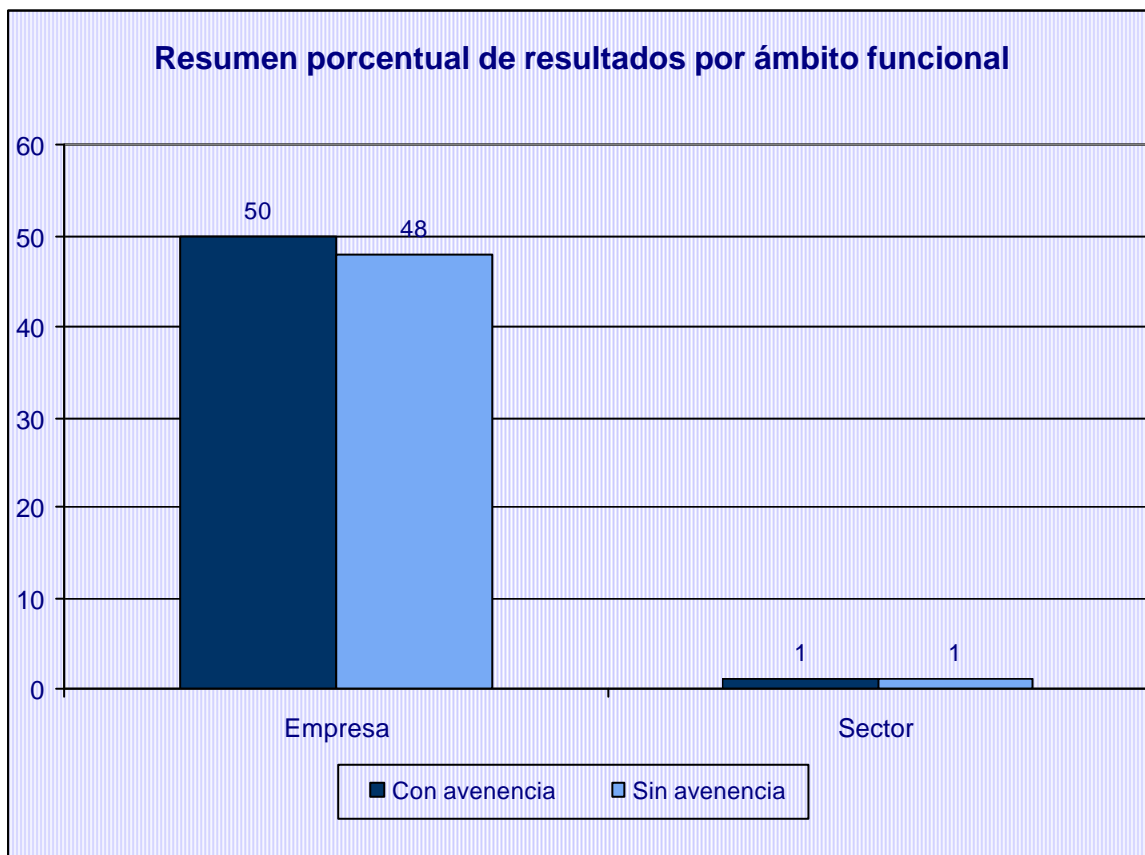

III.2.1. Ámbito Funcional (Previos a huelga)

Resultados por ámbito funcional (Previos a huelga)				
Ámbito	Con avenencia	%	Sin avenencia	%
Empresa	19	59,38	13	40,63
Sector	0		0	
Total	19	59,38	13	40,63

III.3. Ámbito procedimental

Resultados por modalidades procedimentales				
Modalidades procedimentales	Con avenencia	%	Sin avenencia	%
Previo a vía judicial	28	45,16	34	54,84
Previo a huelga	19	59,38	13	40,63
Determinación de servicios de seguridad y mantenimiento	0		0	
General	4	66,67	2	33,33
Total	51	51,00	49	49,00

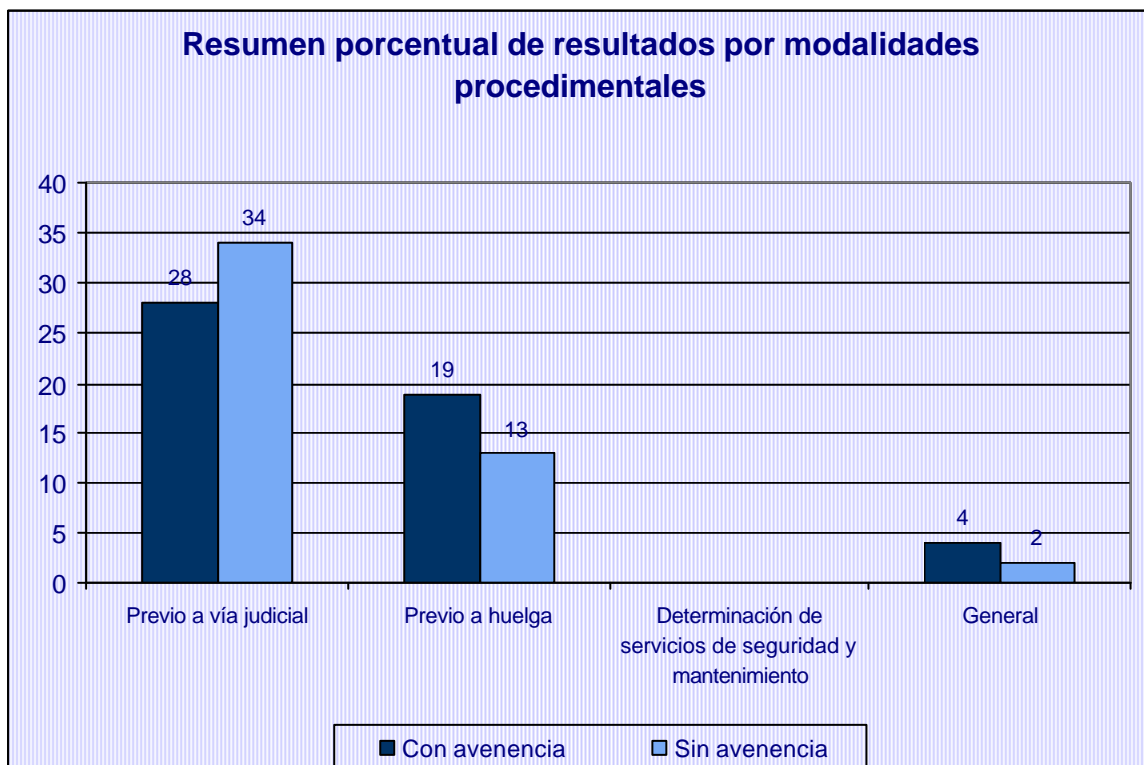

Resultados por modalidades procedimentales: comparativa interanual						
Modalidades procedimentales	2010			2011		
	Con avenencia	Total	%	Con avenencia	Total	%
Previos a la vía judicial	36	87	41,38	28	62	45,16
Previos a convocatorias huelga	26	43	60,47	19	32	59,38
Otros	6	10	60,00	4	6	66,67
Total	68	140	48,57	51	100	51,00

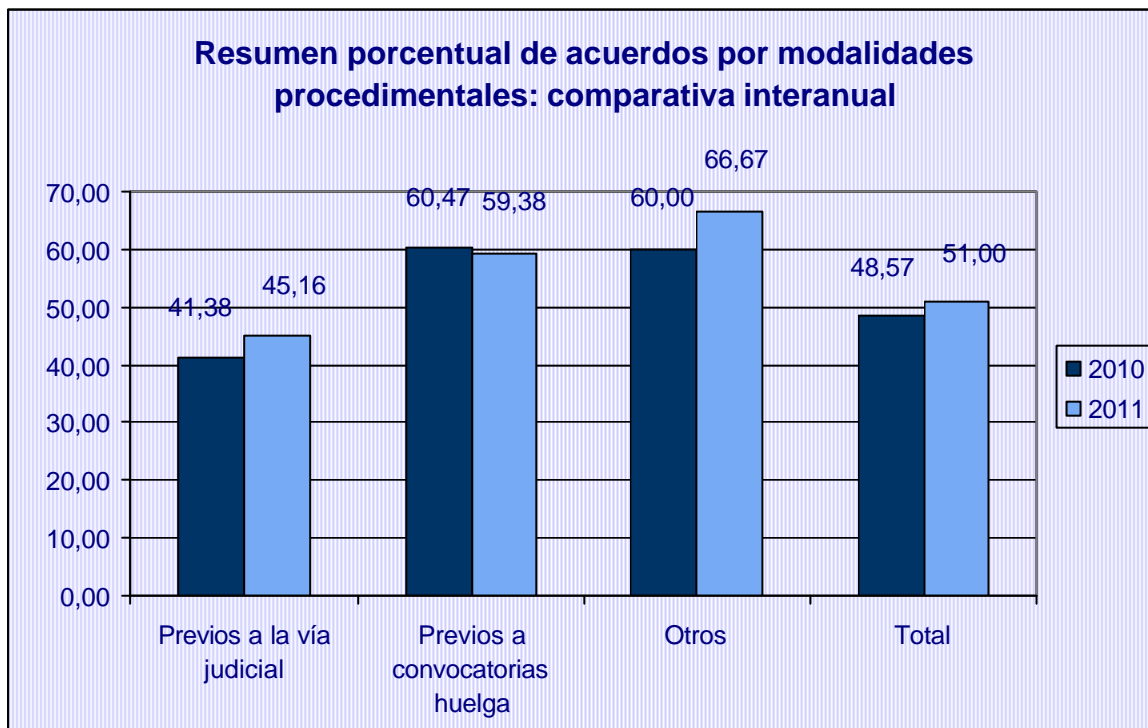

Expedientes concluidos con avenencia (porcentajes): comparativa interanual por provincias y modalidades procedimentales

	2010	2011						
	Previos a la vía judicial	Previos a convocat. de huelga	Otros	Total	Previos a la vía judicial	Previos a convocat. de huelga	Otros	Total
Almería	63,64	0,00	0,00	50,00	57,14	100,00	100,00	66,67
Cádiz	0,00	81,25	0,00	65,00	40,00	61,54	33,33	52,38
Córdoba	33,33	66,67	0,00	44,44	60,00	100,00	0,00	66,67
Granada	0,00	66,67	75,00	41,67	100,00	60,00	100,00	84,62
Huelva	33,33	50,00	0,00	36,36	57,14	0,00	100,00	55,56
Jaén	66,67	0,00	0,00	50,00	33,33	100,00	0,00	50,00
Málaga	50,00	66,67	0,00	52,78	14,29	75,00	0,00	36,36
Sevilla	26,67	36,36	100,00	37,93	27,78	20,00	0,00	26,09
Interprovinciales	100,00	0,00	0,00	100,00	0,00	0,00	0,00	0,00
Totales	41,38	60,47	60,00	48,57	45,16	59,38	66,67	51,00

III.4. Ámbito en función de actividades económicas

Resultados por sectores económicos				
Sectores Económicos	Con avenencia	%	Sin avenencia	%
Actividades administrativas y servicios auxiliares	11	61,11	7	38,89
Actividades artísticas, recreativas y de entretenimiento	1	100,00		
Actividades profesionales, científicas y técnicas	1	100,00		
Actividades sanitarias y de servicios sociales	1	50,00	1	50,00
Administración pública y defensa; seguridad social obligatoria	7	53,85	6	46,15
Agricultura, ganadería, silvicultura y pesca			2	100,00
Comercio al por mayor y al por menor; reparación de vehículos de motor y motocicletas	4	66,67	2	33,33
Construcción	3	60,00	2	40,00
Hostelería	6	75,00	2	25,00
Industria manufacturera	8	44,44	10	55,56
Información y comunicaciones	1	50,00	1	50,00
Otros servicios			3	100,00
Suministro de agua, actividades de saneamiento, gestión de residuos y descontaminación	1	33,33	2	66,67
Suministro de energía eléctrica, gas, vapor y aire acondicionado	1	50,00	1	50,00
Transporte y almacenamiento	6	37,50	10	62,50
Total	51	51,00	49	49,00

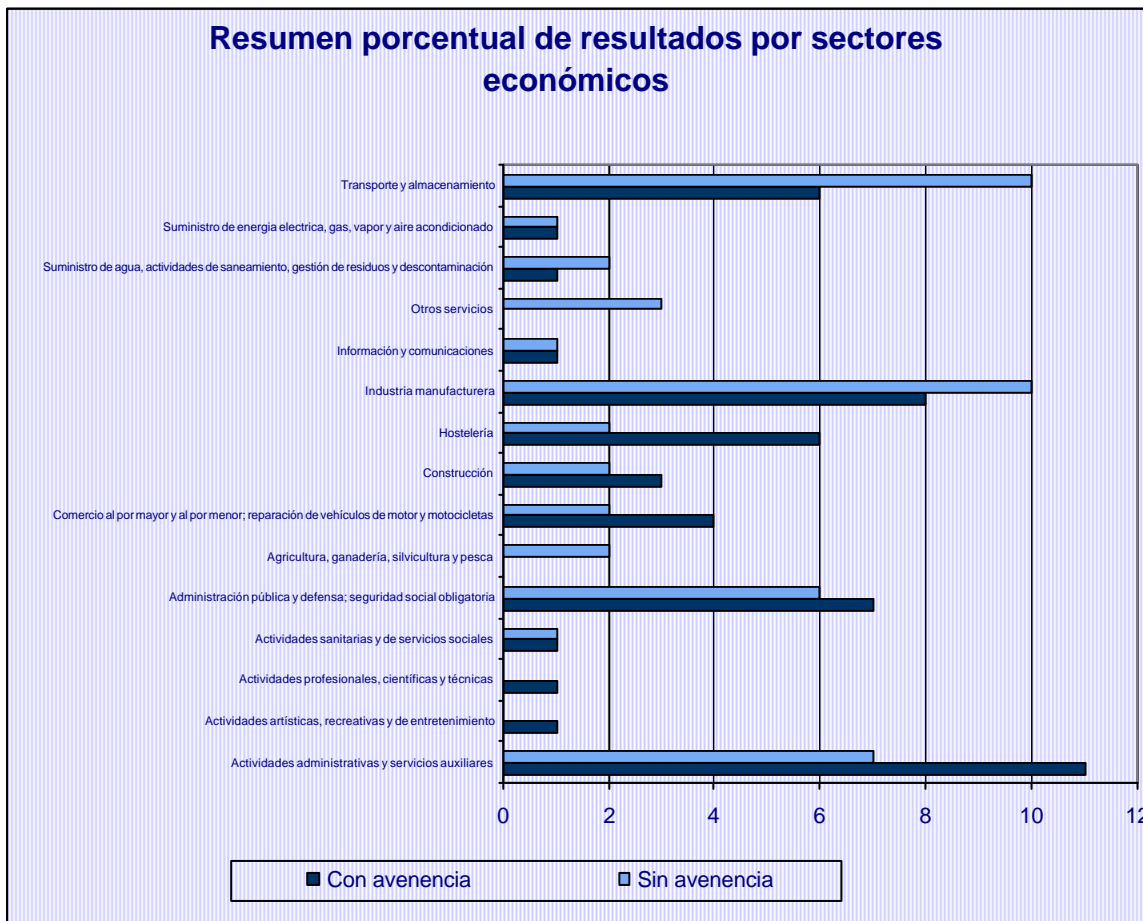

III.4.1. Ámbito en función de actividades económicas (previos a huelga)

Resultados por sectores económicos (Previos a huelga)				
Sectores Económicos	Con avenencia	%	Sin avenencia	%
Actividades administrativas y servicios auxiliares	6	66,67	3	33,33
Actividades profesionales, científicas y técnicas	1	100,00		
Actividades sanitarias y de servicios sociales	1	100,00		
Administración pública y defensa; seguridad social obligatoria			1	100,00
Comercio al por mayor y al por menor; reparación de vehículos de motor y motocicletas	1	100,00		
Construcción			2	100,00
Hostelería	2	100,00		
Industria manufacturera	3	75,00	1	25,00
Información y comunicaciones	1	50,00	1	50,00
Suministro de agua, actividades de saneamiento, gestión de residuos y descontaminación	1	50,00	1	50,00
Transporte y almacenamiento	3	42,86	4	57,14
Total	19	59,38	13	40,63

III.5. Promoción

Resultados por promotores				
Promotores	Con avenencia	%	Sin avenencia	%
Empresa	3	60,00	2	40,00
Conjunto (Empresa y Trabajadores)	0		0	
Representantes unitarios	16	51,61	15	48,39
CCOO	13	59,09	9	40,91
UGT	12	50,00	12	50,00
CCOO y UGT	0	0,00	1	100,00
Otros sindicatos o grupos de sindicatos	5	45,45	6	54,55
Representantes unitarios y sindicatos	2	33,33	4	66,67
Total	51	51,00	49	49,00

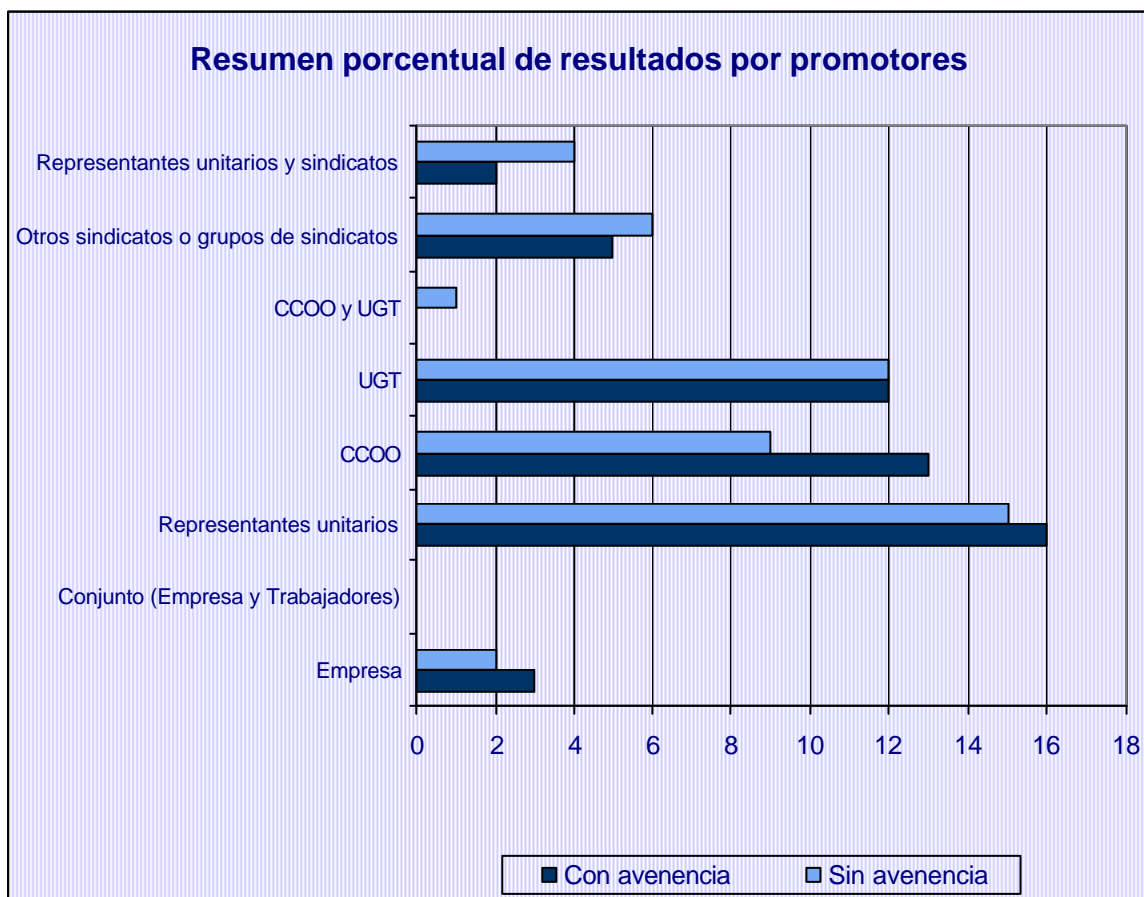

III.6. Motivación

Resultados por motivaciones				
Motivaciones	Con avenencia	%	Sin avenencia	%
Negociación de Convenio	5	83,33	1	16,67
Aplicación e interpretación de convenios	24	46,15	28	53,85
Aplicación e interpretación de normas	4	66,67	2	33,33
Modificación de Condiciones de Trabajo	2	22,22	7	77,78
Despidos colectivos y plurales	1	50,00	1	50,00
Servicios mínimos	0		0	
Servicios de seguridad y mantenimiento	0		0	
Acuerdo SERCLA	1	25,00	3	75,00
Impago de salarios	12	80,00	3	20,00
Total	49	52,13	45	47,87

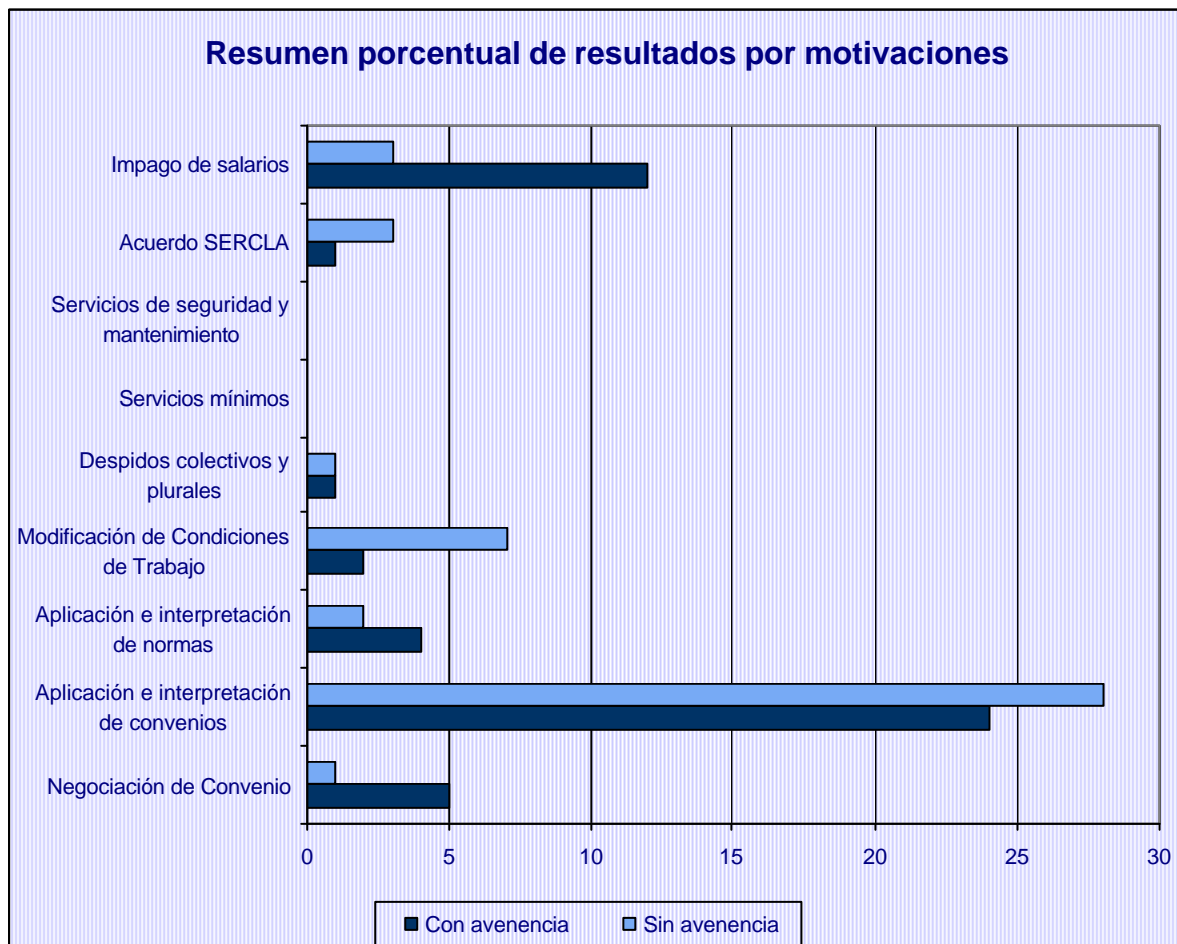

III.6.1. Motivación (previos a huelga)

Resultados por motivaciones (Previos a huelga)				
Motivaciones	Con avenencia	%	Sin avenencia	%
Negociación de Convenio	2	66,67	1	33,33
Aplicación e interpretación de convenios	6	50,00	6	50,00
Aplicación e interpretación de normas	1	50,00	1	50,00
Modificación de Condiciones de Trabajo	0		0	
Despidos colectivos y plurales	1	50,00	1	50,00
Servicios mínimos	0		0	
Servicios de seguridad y mantenimiento	0		0	
Acuerdo SERCLA	1	100,00	0	
Impago de salarios	7	70,00	3	30,00
Total	18	60,00	12	40,00

III.7. Ámbito privado/público

Resultados por ámbito privado/público				
Ámbito	Con avenencia	%	Sin avenencia	%
Privado	39	50,00	39	50,00
Público	12	54,55	10	45,45
Total	51	51,00	49	49,00

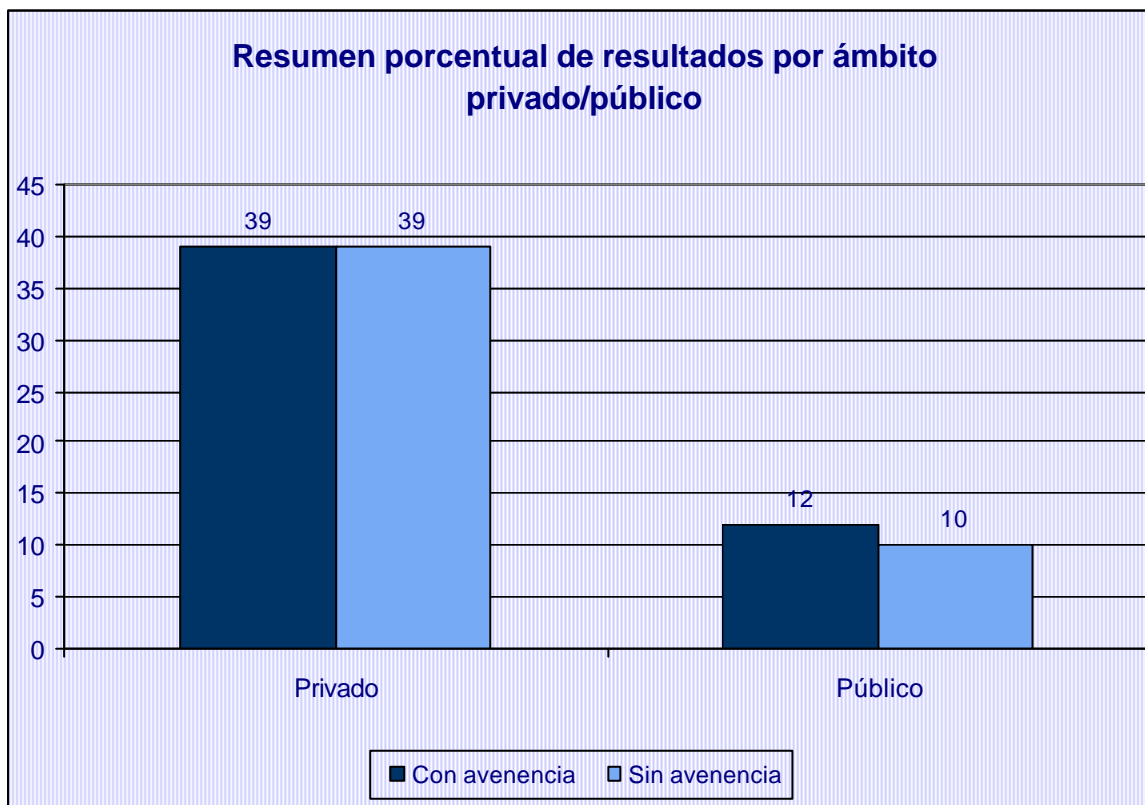

III.7.1. Desglose Ámbito público por tipos público

Desglose Ámbito público por tipos público				
Ámbito	Con avenencia	%	Sin avenencia	%
administración autonómica	1	100,00	0	0,00
administración local	5	41,67	7	58,33
empresas públicas	3	60,00	2	40,00
otros	3	75,00	1	25,00
Total	12	54,55	10	45,45

III.7.2. Ámbito privado/público (previos a huelga)

Resultados por ámbito privado/público (Previos a huelga)				
Ámbito	Con avenencia	%	Sin avenencia	%
Privado	15	57,69	11	42,31
Público	4	66,67	2	33,33
Total	19	59,38	13	40,63

III.8. Expedientes previos a huelga: concluidos con avenencia

Expedientes previos a huelga: concluidos con avenencia			
Nº	Empresas	Trabajadores	Horas de trabajo recuperadas
19	19	2.215	60.808

Ámbito	Nº	Empresas	Trabajadores	Horas de trabajo recuperadas
Almería	1	1	82	1.968
Cádiz	8	8	411	23.688
Córdoba	1	1	15	360
Granada	3	3	455	10.920
Huelva	-	-	-	-
Jaén	2	2	307	2.568
Málaga	3	3	245	4.504
Sevilla	1	1	700	16.800
Interprovincial	-	-	-	-

Desglose provincia de Cádiz

Sede	Nº	Empresas	Trabajadores	Horas de trabajo recuperadas
Cádiz	1	1	23	552
Algeciras	4	4	136	19296
Jerez	3	3	252	3840

Ámbito: Almería
Expedientes presentados

Ámbito personal de afectación		
Expedientes presentados	Empresas afectadas	Trabajadores afectados
18	18	2.737

Ámbito territorial			
	Expedientes	Empresas	Trabajadores
Local	14	14	1.897
Provincial	4	4	840

Ámbito funcional			
	Expedientes	Empresas	Trabajadores
Empresa	18	18	2.737

Secuencia temporal de presentación			
	Expedientes	Empresas	Trabajadores
enero	12	12	1.919
febrero	6	6	818

Ámbito Temporal	2009	2010	2011
enero	2	9	12
febrero	12	9	6
marzo	9	8	8

Modalidades procedimentales			
	Expedientes	Empresas	Trabajadores
Previos a la vía judicial	13	13	1.814
Previos a convocatorias de huelga	3	3	837
Otros	2	2	86

Sectores afectados			
	Expedientes	Empresas	Trabajadores
Industria manufacturera	4	4	194
Suministro de energía eléctrica, gas, vapor y aire acondicionado	1	1	20
Suministro de agua, actividades de saneamiento, gestión de residuos y descontaminación	7	7	1.305
Comercio al por mayor y al por menor; reparación de vehículos de motor y motocicletas	1	1	20
Actividades administrativas y servicios auxiliares	2	2	108
Administración pública y defensa; seguridad social obligatoria	3	3	1.090

Promotores			
	Expedientes	Empresas	Trabajadores
Representantes unitarios	7	7	367
CCOO	6	6	2.174

UGT	4	4	142
Otros sindicatos o grupos de sindicatos	1	1	54

Motivación			
	Expedientes	Empresas	Trabajadores
Negociación de Convenio	1	1	8
Aplicación e interpretación de convenios	11	11	1.783
Modificación de Condiciones de Trabajo	3	3	137
Impago de salarios	3	3	809

Ámbito privado/público			
	Expedientes	Empresas	Trabajadores
Privado	8	8	342
Público	10	10	2.395

Tramitación de expedientes

Estado de los expedientes			
	Expedientes	Empresas	Trabajadores
En tramitación (C.C.M.)	4	4	743
Tramitaciones no efectivas (C.C.M.)	5	5	1.266
Tramitaciones efectivas (C.C.M.)	9	9	728

Tramitaciones no efectivas			
	Expedientes	Empresas	Trabajadores
Intentado sin efecto	5	5	1.266

Resultados obtenidos

Tramitaciones efectivas						
	Expedientes		Empresas		Trabajadores	
	Nº	%	Nº	%	Nº	%
Concluido con avenencia	6	66,67	6	66,67	600	82,42
Concluido sin avenencia	3	33,33	3	33,33	128	17,58

Resultados por ámbito territorial				
	Con avenencia		Sin avenencia	
	Nº	%	Nº	%
Local	4	57,14	3	42,86
Provincial	2	100,00	0	0,00

Resultados por ámbito funcional				
	Con avenencia		Sin avenencia	
	Nº	%	Nº	%
Empresa	6	66,67	3	33,33

Resultados por procedimientos				
	Con avenencia		Sin avenencia	
	Nº	%	Nº	%
Previos a la vía judicial	4	57,14	3	42,86
Previos a convocatorias de huelga	1	100,00	0	0,00
Otros	1	100,00	0	0,00

Resultados por sectores				
	Con avenencia		Sin avenencia	
	Nº	%	Nº	%
Industria manufacturera	0	0,00	2	100,00
Suministro de energía eléctrica, gas, vapor y aire acondicionado	1	100,00	0	0,00
Suministro de agua, actividades de saneamiento, gestión de residuos y descontaminación	1	100,00	0	0,00
Comercio al por mayor y al por menor; reparación de vehículos de motor y motocicletas	0	0,00	1	100,00
Actividades administrativas y servicios auxiliares	2	100,00	0	0,00
Administración pública y defensa; seguridad social obligatoria	2	100,00	0	0,00

Resultados por promotores				
	Con avenencia		Sin avenencia	
	Nº	%	Nº	%
Representantes unitarios	2	50,00	2	50,00
CCOO	1	100,00	0	0,00
UGT	2	66,67	1	33,33
Otros sindicatos o grupos de sindicatos	1	100,00	0	0,00

Resultados por motivaciones				
	Con avenencia		Sin avenencia	
	Nº	%	Nº	%
Aplicación e interpretación de convenios	5	71,43	2	28,57
Modificación de Condiciones de Trabajo	0	0,00	1	100,00
Impago de salarios	1	100,00	0	0,00

Resultados por ámbito privado/público				
	Con avenencia		Sin avenencia	
	Nº	%	Nº	%
Público	3	100,00	0	0,00
Privado	3	50,00	3	50,00

Expedientes previos a huelga: concluidos con avenencia			
Nº	Empresas	Trabajadores	Horas de trabajo recuperadas
1	1	82	1.968

Arbitrajes realizados		
Nº	Empresas	Trabajadores
-	-	-

Evolución mensual resultados				
	Con avenencia		Sin avenencia	
	Nº	%	Nº	%
Enero	4	57,14	3	42,86
Febrero	2	100,00	0	

Ámbito: Cádiz (Provincial)

Expedientes presentados

Ámbito personal de afectación		
Expedientes presentados	Empresas afectadas	Trabajadores afectados
27	28	2.185

Ámbito territorial			
	Expedientes	Empresas	Trabajadores
Local	22	23	1.831
Comarcal	4	4	348
Provincial	1	1	6

Ámbito funcional			
	Expedientes	Empresas	Trabajadores
Empresa	27	28	2.185

Secuencia temporal de presentación			
	Expedientes	Empresas	Trabajadores
enero	15	16	1.332
febrero	12	12	853

Ámbito Temporal	2009	2010	2011
enero	9	15	15
febrero	15	19	12
marzo	9	8	8

Modalidades procedimentales			
	Expedientes	Empresas	Trabajadores
Previos a la vía judicial	7	7	511
Previos a convocatorias de huelga	17	18	1.571
Otros	3	3	103

Sectores afectados			
	Expedientes	Empresas	Trabajadores
Agricultura, ganadería, silvicultura y pesca	2	2	104
Industria manufacturera	7	8	520
Suministro de energía eléctrica, gas, vapor y aire acondicionado	1	1	15
Suministro de agua, actividades de saneamiento, gestión de residuos y descontaminación	1	1	25
Construcción	1	1	50
Transporte y almacenamiento	5	5	606
Hostelería	1	1	6
Actividades administrativas y servicios auxiliares	8	8	814
Actividades sanitarias y de servicios sociales	1	1	45

Promotores			
	Expedientes	Empresas	Trabajadores
Empresa	2	2	67
Representantes unitarios	10	10	1.382
CCOO	5	5	417
UGT	4	4	139
Otros sindicatos o grupos de sindicatos	4	5	107
Representantes unitarios y sindicatos	2	2	73

Motivación			
	Expedientes	Empresas	Trabajadores
	2	2	69
Negociación de Convenio	2	2	338
Aplicación e interpretación de convenios	17	17	1.512
Aplicación e interpretación de normas	1	1	96
Modificación de Condiciones de Trabajo	2	2	72
Despidos colectivos y plurales	1	2	18
Acuerdo SERCLA	1	1	17
Impago de salarios	1	1	63

Ámbito privado/público			
	Expedientes	Empresas	Trabajadores
Privado	23	24	1.571
Público	4	4	614

Tramitación de expedientes

Estado de los expedientes			
	Expedientes	Empresas	Trabajadores
En tramitación (C.C.M.)	3	3	283
Tramitaciones no efectivas (C.C.M.)	3	4	233
Tramitaciones efectivas (C.C.M.)	21	21	1.669

Tramitaciones no efectivas			
	Expedientes	Empresas	Trabajadores
Desistido: incomparecencia de la parte actora	2	3	218
Desistido: petición de la parte actora	1	1	15

Resultados obtenidos

Tramitaciones efectivas						
	Expedientes		Empresas		Trabajadores	
	Nº	%	Nº	%	Nº	%
Concluido con avenencia	11	52,38	11	52,38	547	32,77
Concluido sin avenencia	10	47,62	10	47,62	1.122	67,23

Resultados por ámbito territorial				
	Con avenencia		Sin avenencia	
	Nº	%	Nº	%
Local	9	52,94	8	47,06
Comarcal	1	33,33	2	66,67
Provincial	1	100,00	0	0,00

Resultados por ámbito funcional				
	Con avenencia		Sin avenencia	
	Nº	%	Nº	%
Empresa	11	52,38	10	47,62

Resultados por procedimientos				
	Con avenencia		Sin avenencia	
	Nº	%	Nº	%
Previos a la vía judicial	2	40,00	3	60,00
Previos a convocatorias de huelga	8	61,54	5	38,46
Otros	1	33,33	2	66,67

Resultados por sectores				
	Con avenencia		Sin avenencia	
	Nº	%	Nº	%
Agricultura, ganadería, silvicultura y pesca	0	0,00	2	100,00
Industria manufacturera	2	50,00	2	50,00
Suministro de agua, actividades de saneamiento, gestión de residuos y descontaminación	0	0,00	1	100,00
Construcción	1	100,00	0	0,00
Transporte y almacenamiento	2	40,00	3	60,00
Hostelería	1	100,00	0	0,00
Actividades administrativas y servicios auxiliares	5	71,43	2	28,57

Resultados por promotores				
	Con avenencia		Sin avenencia	
	Nº	%	Nº	%
Empresa	1	50,00	1	50,00
Representantes unitarios	1	14,29	6	85,71
CCOO	3	75,00	1	25,00
UGT	2	66,67	1	33,33
Otros sindicatos o grupos de sindicatos	2	66,67	1	33,33
Representantes unitarios y sindicatos	2	100,00	0	0,00

Resultados por motivaciones				
	Con avenencia		Sin avenencia	
	Nº	%	Nº	%
0	1	50,00	1	50,00
Negociación de Convenio	1	50,00	1	50,00
Aplicación e interpretación de convenios	7	53,85	6	46,15
Modificación de Condiciones de Trabajo	1	50,00	1	50,00
Acuerdo SERCLA	0	0,00	1	100,00
Impago de salarios	1	100,00	0	0,00

Resultados por ámbito privado/público				
	Con avenencia		Sin avenencia	
	Nº	%	Nº	%
Público	2	66,67	1	33,33
Privado	9	50,00	9	50,00

Expedientes previos a huelga: concluidos con avenencia			
Nº	Empresas	Trabajadores	Horas de trabajo recuperadas
8	8	411	23.688

Arbitrajes realizados		
Nº	Empresas	Trabajadores
-	-	-

Evolución mensual resultados				
	Con avenencia		Sin avenencia	
	Nº	%	Nº	%
Enero	8	57,14	6	42,86
Febrero	3	42,86	4	57,14

Ámbito: Sede Cádiz
Expedientes presentados

Ámbito personal de afectación		
Expedientes presentados	Empresas afectadas	Trabajadores afectados
5	6	287

Ámbito territorial			
	Expedientes	Empresas	Trabajadores
Local	5	6	287

Ámbito funcional			
	Expedientes	Empresas	Trabajadores
Empresa	5	6	287

Secuencia temporal de presentación			
	Expedientes	Empresas	Trabajadores
enero	4	5	145
febrero	1	1	142

Modalidades procedimentales			
	Expedientes	Empresas	Trabajadores
Previos a la vía judicial	2	2	104
Previos a convocatorias de huelga	3	4	183

Sectores afectados			
	Expedientes	Empresas	Trabajadores
Agricultura, ganadería, silvicultura y pesca	2	2	104
Industria manufacturera	2	3	160
Actividades administrativas y servicios auxiliares	1	1	23

Promotores			
	Expedientes	Empresas	Trabajadores
Representantes unitarios	3	3	246
Otros sindicatos o grupos de sindicatos	1	2	18
Representantes unitarios y sindicatos	1	1	23

Motivación			
	Expedientes	Empresas	Trabajadores
	1	1	52
Aplicación e interpretación de convenios	3	3	217
Despidos colectivos y plurales	1	2	18

Ámbito privado/público			
	Expedientes	Empresas	Trabajadores
Privado	5	6	287
Privado	0	0	0

Tramitación de expedientes

Estado de los expedientes			
	Expedientes	Empresas	Trabajadores
En tramitación (C.C.M.)	1	1	142
Tramitaciones no efectivas (C.C.M.)	1	2	18
Tramitaciones efectivas (C.C.M.)	3	3	127

Tramitaciones no efectivas			
	Expedientes	Empresas	Trabajadores
Desistido: incomparecencia de la parte actora	1	2	18

Resultados obtenidos

Tramitaciones efectivas						
	Expedientes		Empresas		Trabajadores	
	Nº	%	Nº	%	Nº	%
Concluido con avenencia	1	33,33	1	33,33	23	18,11
Concluido sin avenencia	2	66,67	2	66,67	104	81,89

Resultados por ámbito territorial				
	Con avenencia		Sin avenencia	
	Nº	%	Nº	%
Local	1	33,33	2	66,67

Resultados por ámbito funcional				
	Con avenencia		Sin avenencia	
	Nº	%	Nº	%
Empresa	1	33,33	2	66,67

Resultados por procedimientos				
	Con avenencia		Sin avenencia	
	Nº	%	Nº	%
Previos a la vía judicial	0	0,00	2	100,00
Previos a convocatorias de huelga	1	100,00	0	0,00

Resultados por sectores				
	Con avenencia		Sin avenencia	
	Nº	%	Nº	%
Agricultura, ganadería, silvicultura y pesca	0	0,00	2	100,00
Actividades administrativas y servicios auxiliares	1	100,00	0	0,00

Resultados por promotores				
	Con avenencia		Sin avenencia	
	Nº	%	Nº	%
Representantes unitarios	0	0,00	2	100,00
Representantes unitarios y sindicatos	1	100,00	0	0,00

Resultados por motivaciones				
	Con avenencia		Sin avenencia	
	Nº	%	Nº	%
0	0	0,00	1	100,00
Aplicación e interpretación de convenios	1	50,00	1	50,00

Resultados por ámbito privado/público				
	Con avenencia		Sin avenencia	
	Nº	%	Nº	%
Privado	1	33,33	2	66,67

Expedientes previos a huelga: concluidos con avenencia			
Nº	Empresas	Trabajadores	Horas de trabajo recuperadas
1	1	23	552

Arbitrajes realizados		
Nº	Empresas	Trabajadores
-	-	-

Evolución mensual resultados				
	Con avenencia		Sin avenencia	
	Nº	%	Nº	%
Enero	1	33,33	2	66,67
Febrero	0		0	

Ámbito: Sede Algeciras

Expedientes presentados

Ámbito personal de afectación		
Expedientes presentados	Empresas afectadas	Trabajadores afectados
12	12	896

Ámbito territorial			
	Expedientes	Empresas	Trabajadores
Local	7	7	542
Comarcal	4	4	348
Provincial	1	1	6

Ámbito funcional			
	Expedientes	Empresas	Trabajadores
Empresa	12	12	896

Secuencia temporal de presentación			
	Expedientes	Empresas	Trabajadores
enero	6	6	665
febrero	6	6	231

Modalidades procedimentales			
	Expedientes	Empresas	Trabajadores
Previos a la vía judicial	4	4	357
Previos a convocatorias de huelga	5	5	436
Otros	3	3	103

Sectores afectados			
	Expedientes	Empresas	Trabajadores
Industria manufacturera	5	5	360
Transporte y almacenamiento	3	3	372
Hostelería	1	1	6
Actividades administrativas y servicios auxiliares	2	2	113
Actividades sanitarias y de servicios sociales	1	1	45

Promotores			
	Expedientes	Empresas	Trabajadores
Empresa	2	2	67
Representantes unitarios	2	2	276
CCOO	2	2	350
UGT	3	3	114
Otros sindicatos o grupos de sindicatos	3	3	89

Motivación			
	Expedientes	Empresas	Trabajadores
	1	1	17
Negociación de Convenio	1	1	300
Aplicación e interpretación de convenios	5	5	331
Aplicación e interpretación de normas	1	1	96
Modificación de Condiciones de Trabajo	2	2	72
Acuerdo SERCLA	1	1	17
Impago de salarios	1	1	63

Ámbito privado/público			
	Expedientes	Empresas	Trabajadores
Privado	12	12	896
Privado	0	0	0

Tramitación de expedientes

Estado de los expedientes			
	Expedientes	Empresas	Trabajadores
En tramitación (C.C.M.)	2	2	141
Tramitaciones efectivas (C.C.M.)	10	10	755

Tramitaciones no efectivas			
	Expedientes	Empresas	Trabajadores

Resultados obtenidos

Tramitaciones efectivas						
	Expedientes		Empresas		Trabajadores	
	Nº	%	Nº	%	Nº	%
Concluido con avenencia	6	60,00	6	60,00	222	29,40
Concluido sin avenencia	4	40,00	4	40,00	533	70,60

Resultados por ámbito territorial				
	Con avenencia		Sin avenencia	
	Nº	%	Nº	%
Local	4	66,67	2	33,33
Comarcal	1	33,33	2	66,67
Provincial	1	100,00	0	0,00

Resultados por ámbito funcional				
	Con avenencia		Sin avenencia	
	Nº	%	Nº	%
Empresa	6	60,00	4	40,00

Resultados por procedimientos				
	Con avenencia		Sin avenencia	
	Nº	%	Nº	%
Previos a la vía judicial	1	50,00	1	50,00
Previos a convocatorias de huelga	4	80,00	1	20,00
Otros	1	33,33	2	66,67

Resultados por sectores				
	Con avenencia		Sin avenencia	
	Nº	%	Nº	%
Industria manufacturera	2	50,00	2	50,00
Transporte y almacenamiento	1	33,33	2	66,67
Hostelería	1	100,00	0	0,00
Actividades administrativas y servicios auxiliares	2	100,00	0	0,00

Resultados por promotores				
	Con avenencia		Sin avenencia	
	Nº	%	Nº	%
Empresa	1	50,00	1	50,00
Representantes unitarios	0	0,00	1	100,00
CCOO	1	50,00	1	50,00
UGT	2	100,00	0	0,00
Otros sindicatos o grupos de sindicatos	2	66,67	1	33,33

Resultados por motivaciones				
	Con avenencia		Sin avenencia	
	Nº	%	Nº	%
0	1	100,00	0	0,00
Negociación de Convenio	0	0,00	1	100,00
Aplicación e interpretación de convenios	3	75,00	1	25,00
Modificación de Condiciones de Trabajo	1	50,00	1	50,00
Acuerdo SERCLA	0	0,00	1	100,00
Impago de salarios	1	100,00	0	0,00

Resultados por ámbito privado/público				
	Con avenencia		Sin avenencia	
	Nº	%	Nº	%
Privado	6	60,00	4	40,00

Expedientes previos a huelga: concluidos con avenencia			
Nº	Empresas	Trabajadores	Horas de trabajo recuperadas
4	4	136	19.296

Arbitrajes realizados		
Nº	Empresas	Trabajadores
-	-	-

Evolución mensual resultados		
	Con avenencia	Sin avenencia

	Nº	%	Nº	%
Enero	3	50,00	3	50,00
Febrero	3	75,00	1	25,00

Ámbito: Sede Jerez
Expedientes presentados

Ámbito personal de afectación		
Expedientes presentados	Empresas afectadas	Trabajadores afectados
10	10	1.002

Ámbito territorial			
	Expedientes	Empresas	Trabajadores
Local	10	10	1.002

Ámbito funcional			
	Expedientes	Empresas	Trabajadores
Empresa	10	10	1.002

Secuencia temporal de presentación			
	Expedientes	Empresas	Trabajadores
enero	5	5	522
febrero	5	5	480

Modalidades procedimentales			
	Expedientes	Empresas	Trabajadores
Previos a la vía judicial	1	1	50
Previos a convocatorias de huelga	9	9	952

Sectores afectados			
	Expedientes	Empresas	Trabajadores
Suministro de energía eléctrica, gas, vapor y aire acondicionado	1	1	15
Suministro de agua, actividades de saneamiento, gestión de residuos y descontaminación	1	1	25
Construcción	1	1	50
Transporte y almacenamiento	2	2	234
Actividades administrativas y servicios auxiliares	5	5	678

Promotores			
	Expedientes	Empresas	Trabajadores
Representantes unitarios	5	5	860
CCOO	3	3	67
UGT	1	1	25
Representantes unitarios y sindicatos	1	1	50

Motivación			
	Expedientes	Empresas	Trabajadores
Negociación de Convenio	1	1	38
Aplicación e interpretación de convenios	9	9	964

Ámbito privado/público			
	Expedientes	Empresas	Trabajadores
Privado	6	6	388
Público	4	4	614

Tramitación de expedientes

Estado de los expedientes			
	Expedientes	Empresas	Trabajadores
Tramitaciones no efectivas (C.C.M.)	2	2	215
Tramitaciones efectivas (C.C.M.)	8	8	787

Tramitaciones no efectivas			
	Expedientes	Empresas	Trabajadores
Desistido: incomparecencia de la parte actora	1	1	200
Desistido: petición de la parte actora	1	1	15

Resultados obtenidos

Tramitaciones efectivas						
	Expedientes		Empresas		Trabajadores	
	Nº	%	Nº	%	Nº	%
Concluido con avenencia	4	50,00	4	50,00	302	38,37
Concluido sin avenencia	4	50,00	4	50,00	485	61,63

Resultados por ámbito territorial				
	Con avenencia		Sin avenencia	
	Nº	%	Nº	%
Local	4	50,00	4	50,00

Resultados por ámbito funcional				
	Con avenencia		Sin avenencia	
	Nº	%	Nº	%
Empresa	4	50,00	4	50,00

Resultados por procedimientos				
	Con avenencia		Sin avenencia	
	Nº	%	Nº	%
Previos a la vía judicial	1	100,00	0	0,00
Previos a convocatorias de huelga	3	42,86	4	57,14

Resultados por sectores				
	Con avenencia		Sin avenencia	
	Nº	%	Nº	%
Suministro de agua, actividades de saneamiento, gestión de residuos y descontaminación	0	0,00	1	100,00
Construcción	1	100,00	0	0,00
Transporte y almacenamiento	1	50,00	1	50,00
Actividades administrativas y servicios auxiliares	2	50,00	2	50,00

Resultados por promotores				
	Con avenencia		Sin avenencia	
	Nº	%	Nº	%
Representantes unitarios	1	25,00	3	75,00
CCOO	2	100,00	0	0,00
UGT	0	0,00	1	100,00
Representantes unitarios y sindicatos	1	100,00	0	0,00

Resultados por motivaciones				
	Con avenencia		Sin avenencia	
	Nº	%	Nº	%
Negociación de Convenio	1	100,00	0	0,00
Aplicación e interpretación de convenios	3	42,86	4	57,14

Resultados por ámbito privado/público				
	Con avenencia		Sin avenencia	
	Nº	%	Nº	%
Público	2	66,67	1	33,33
Privado	2	40,00	3	60,00

Expedientes previos a huelga: concluidos con avenencia			
Nº	Empresas	Trabajadores	Horas de trabajo recuperadas
3	3	252	3.840

Arbitrajes realizados		
Nº	Empresas	Trabajadores
-	-	-

Evolución mensual resultados				
	Con avenencia		Sin avenencia	
	Nº	%	Nº	%
Enero	4	80,00	1	20,00
Febrero	0		3	100,00

Ámbito: Córdoba
Expedientes presentados

Ámbito personal de afectación		
Expedientes presentados	Empresas afectadas	Trabajadores afectados
10	11	1.187

Ámbito territorial			
	Expedientes	Empresas	Trabajadores
Local	7	8	828
Provincial	3	3	359

Ámbito funcional			
	Expedientes	Empresas	Trabajadores
Empresa	10	11	1.187

Secuencia temporal de presentación			
	Expedientes	Empresas	Trabajadores
enero	6	7	745
febrero	4	4	442

Ámbito Temporal	2009	2010	2011
enero	3	8	6
febrero	4	5	4
marzo	9	8	8

Modalidades procedimentales			
	Expedientes	Empresas	Trabajadores
Previos a la vía judicial	7	8	1.028
Previos a convocatorias de huelga	3	3	159

Sectores afectados			
	Expedientes	Empresas	Trabajadores
Industria manufacturera	4	4	516
Transporte y almacenamiento	1	1	32
Hostelería	1	1	59
Actividades administrativas y servicios auxiliares	2	2	235
Otros servicios	2	3	345

Promotores			
	Expedientes	Empresas	Trabajadores
Empresa	1	1	59
Representantes unitarios	1	1	189
CCOO	2	2	247
UGT	6	7	692

Motivación			
	Expedientes	Empresas	Trabajadores
Aplicación e interpretación de convenios	3	3	294
Aplicación e interpretación de normas	2	2	301
Modificación de Condiciones de Trabajo	2	3	345
Impago de salarios	3	3	247

Ámbito privado/público			
	Expedientes	Empresas	Trabajadores
Privado	9	10	1.012
Público	1	1	175

Tramitación de expedientes

Estado de los expedientes			
	Expedientes	Empresas	Trabajadores
Tramitaciones no efectivas (C.C.M.)	4	4	303
Tramitaciones efectivas (C.C.M.)	6	7	884

Tramitaciones no efectivas			
	Expedientes	Empresas	Trabajadores
Intentado sin efecto	4	4	303

Resultados obtenidos

Tramitaciones efectivas						
	Expedientes		Empresas		Trabajadores	
	Nº	%	Nº	%	Nº	%
Concluido con avenencia	4	66,67	4	57,14	539	60,97
Concluido sin avenencia	2	33,33	3	42,86	345	39,03

Resultados por ámbito territorial				
	Con avenencia		Sin avenencia	
	Nº	%	Nº	%
Local	3	60,00	2	40,00
Provincial	1	100,00	0	0,00

Resultados por ámbito funcional				
	Con avenencia		Sin avenencia	
	Nº	%	Nº	%
Empresa	4	66,67	2	33,33

Resultados por procedimientos				
	Con avenencia		Sin avenencia	
	Nº	%	Nº	%
Previos a la vía judicial	3	60,00	2	40,00
Previos a convocatorias de huelga	1	100,00	0	0,00

Resultados por sectores				
	Con avenencia		Sin avenencia	
	Nº	%	Nº	%
Industria manufacturera	3	100,00	0	0,00
Actividades administrativas y servicios auxiliares	1	100,00	0	0,00
Otros servicios	0	0,00	2	100,00

Resultados por promotores				
	Con avenencia		Sin avenencia	
	Nº	%	Nº	%
Representantes unitarios	1	100,00	0	0,00
CCOO	1	100,00	0	0,00
UGT	2	50,00	2	50,00

Resultados por motivaciones				
	Con avenencia		Sin avenencia	
	Nº	%	Nº	%
Aplicación e interpretación de convenios	1	100,00	0	0,00
Aplicación e interpretación de normas	1	100,00	0	0,00
Modificación de Condiciones de Trabajo	0	0,00	2	100,00
Impago de salarios	2	100,00	0	0,00

Resultados por ámbito privado/público				
	Con avenencia		Sin avenencia	
	Nº	%	Nº	%
Público	0	0,00	1	100,00
Privado	4	80,00	1	20,00

Expedientes previos a huelga: concluidos con avenencia			
Nº	Empresas	Trabajadores	Horas de trabajo recuperadas
1	1	15	360

Arbitrajes realizados		
Nº	Empresas	Trabajadores
-	-	-

Evolución mensual resultados				
	Con avenencia		Sin avenencia	
	Nº	%	Nº	%
Enero	3	75,00	1	25,00
Febrero	1	50,00	1	50,00

Ámbito: Granada
Expedientes presentados

Ámbito personal de afectación		
Expedientes presentados	Empresas afectadas	Trabajadores afectados
18	18	1.871

Ámbito territorial			
	Expedientes	Empresas	Trabajadores
Local	14	14	928
Provincial	4	4	943

Ámbito funcional			
	Expedientes	Empresas	Trabajadores
Empresa	18	18	1.871

Secuencia temporal de presentación			
	Expedientes	Empresas	Trabajadores
enero	10	10	884
febrero	8	8	987

Ámbito Temporal	2009	2010	2011
enero	10	11	10
febrero	10	8	8
marzo	9	8	8

Modalidades procedimentales			
	Expedientes	Empresas	Trabajadores
Previos a la vía judicial	10	10	1.287
Previos a convocatorias de huelga	5	5	511
Otros	3	3	73

Sectores afectados			
	Expedientes	Empresas	Trabajadores
Industria manufacturera	4	4	464
Construcción	4	4	94
Comercio al por mayor y al por menor; reparación de vehículos de motor y motocicletas	1	1	20
Transporte y almacenamiento	2	2	900
Hostelería	1	1	62
Actividades administrativas y servicios auxiliares	3	3	147
Administración pública y defensa; seguridad social obligatoria	1	1	131
Actividades artísticas, recreativas y de entretenimiento	2	2	53

Promotores			
	Expedientes	Empresas	Trabajadores
Empresa	2	2	134
Representantes unitarios	6	6	602
CCOO	5	5	423
UGT	5	5	712

Motivación			
	Expedientes	Empresas	Trabajadores
	1	1	114
Negociación de Convenio	3	3	61
Aplicación e interpretación de convenios	4	4	642
Aplicación e interpretación de normas	2	2	435
Acuerdo SERCLA	1	1	57
Impago de salarios	7	7	562

Ámbito privado/público			
	Expedientes	Empresas	Trabajadores
Privado	12	12	1.126
Público	6	6	745

Tramitación de expedientes

Estado de los expedientes			
	Expedientes	Empresas	Trabajadores
En tramitación (C.C.M.)	3	3	76
Tramitaciones no efectivas (C.C.M.)	2	2	117
Tramitaciones efectivas (C.C.M.)	13	13	1.678

Tramitaciones no efectivas			
	Expedientes	Empresas	Trabajadores
Intentado sin efecto	2	2	117

Resultados obtenidos

Tramitaciones efectivas						
	Expedientes		Empresas		Trabajadores	
	Nº	%	Nº	%	Nº	%
Concluido con avenencia	11	84,62	11	84,62	1.622	96,66
Concluido sin avenencia	2	15,38	2	15,38	56	3,34

Resultados por ámbito territorial				
	Con avenencia		Sin avenencia	
	Nº	%	Nº	%
Local	8	80,00	2	20,00
Provincial	3	100,00	0	0,00

Resultados por ámbito funcional				
	Con avenencia		Sin avenencia	
	Nº	%	Nº	%
Empresa	11	84,62	2	15,38

Resultados por procedimientos				
	Con avenencia		Sin avenencia	
	Nº	%	Nº	%
Previos a la vía judicial	7	100,00	0	0,00
Previos a convocatorias de huelga	3	60,00	2	40,00
Otros	1	100,00	0	0,00

Resultados por sectores				
	Con avenencia		Sin avenencia	
	Nº	%	Nº	%
Industria manufacturera	3	75,00	1	25,00
Construcción	2	66,67	1	33,33
Comercio al por mayor y al por menor; reparación de vehículos de motor y motocicletas	1	100,00	0	0,00
Transporte y almacenamiento	2	100,00	0	0,00
Hostelería	1	100,00	0	0,00
Actividades administrativas y servicios auxiliares	1	100,00	0	0,00
Administración pública y defensa; seguridad social obligatoria	1	100,00	0	0,00

Resultados por promotores				
	Con avenencia		Sin avenencia	
	Nº	%	Nº	%
Empresa	2	100,00	0	0,00
Representantes unitarios	3	100,00	0	0,00
CCOO	3	100,00	0	0,00
UGT	3	60,00	2	40,00

Resultados por motivaciones				
	Con avenencia		Sin avenencia	
	Nº	%	Nº	%
0	1	100,00	0	0,00
Negociación de Convenio	1	100,00	0	0,00
Aplicación e interpretación de convenios	3	100,00	0	0,00
Aplicación e interpretación de normas	1	100,00	0	0,00
Impago de salarios	5	71,43	2	28,57

Resultados por ámbito privado/público				
	Con avenencia		Sin avenencia	
	Nº	%	Nº	%
Público	3	100,00	0	0,00
Privado	8	80,00	2	20,00

Expedientes previos a huelga: concluidos con avenencia			
Nº	Empresas	Trabajadores	Horas de trabajo recuperadas
3	3	455	10.920

Arbitrajes realizados		
Nº	Empresas	Trabajadores
-	-	-

Evolución mensual resultados				
	Con avenencia		Sin avenencia	
	Nº	%	Nº	%
Enero	7	100,00	0	
Febrero	4	66,67	2	33,33

Ámbito: Huelva
Expedientes presentados

Ámbito personal de afectación		
Expedientes presentados	Empresas afectadas	Trabajadores afectados
14	363	6.373

Ámbito territorial			
	Expedientes	Empresas	Trabajadores
Local	7	7	684
Comarcal	2	2	380
Provincial	5	354	5.309

Ámbito funcional			
	Expedientes	Empresas	Trabajadores
Empresa	13	13	1.373
Sector	1	350	5.000

Secuencia temporal de presentación			
	Expedientes	Empresas	Trabajadores
enero	6	6	606
febrero	8	357	5.767

Ámbito Temporal	2009	2010	2011
enero	6	8	6
febrero	6	7	8
marzo	9	8	8

Modalidades procedimentales			
	Expedientes	Empresas	Trabajadores
Previos a la vía judicial	11	11	1.283
Previos a convocatorias de huelga	2	2	90
Otros	1	350	5.000

Sectores afectados			
	Expedientes	Empresas	Trabajadores
Industria manufacturera	1	1	142
Comercio al por mayor y al por menor; reparación de vehículos de motor y motocicletas	1	350	5.000
Transporte y almacenamiento	1	1	77
Hostelería	2	2	209
Información y comunicaciones	1	1	13
Actividades administrativas y servicios auxiliares	3	3	369
Administración pública y defensa; seguridad social obligatoria	3	3	266
Actividades sanitarias y de servicios sociales	1	1	260
Actividades artísticas, recreativas y de entretenimiento	1	1	37

Promotores			
	Expedientes	Empresas	Trabajadores
Representantes unitarios	7	7	472
CCOO	5	5	751
UGT	2	351	5.150

Motivación			
	Expedientes	Empresas	Trabajadores
Negociación de Convenio	4	353	5.367
Aplicación e interpretación de convenios	9	9	993
Despidos colectivos y plurales	1	1	13

Ámbito privado/público			
	Expedientes	Empresas	Trabajadores
Privado	9	358	5.888
Público	5	5	485

Tramitación de expedientes

Estado de los expedientes			
	Expedientes	Empresas	Trabajadores
En tramitación (C.C.M.)	2	2	209
Tramitaciones no efectivas (C.C.M.)	3	3	343
Tramitaciones efectivas (C.C.M.)	9	358	5.821

Tramitaciones no efectivas			
	Expedientes	Empresas	Trabajadores
Intentado sin efecto	3	3	343

Resultados obtenidos

Tramitaciones efectivas						
	Expedientes		Empresas		Trabajadores	
	Nº	%	Nº	%	Nº	%
Concluido con avenencia	5	55,56	354	98,88	5.192	89,19
Concluido sin avenencia	4	44,44	4	1,12	629	10,81

Resultados por ámbito territorial				
	Con avenencia		Sin avenencia	
	Nº	%	Nº	%
Local	2	50,00	2	50,00
Comarcal	0	0,00	1	100,00
Provincial	3	75,00	1	25,00

Resultados por ámbito funcional				
	Con avenencia		Sin avenencia	
	Nº	%	Nº	%
Empresa	4	50,00	4	50,00
Sector	1	100,00	0	0,00

Resultados por procedimientos				
	Con avenencia		Sin avenencia	
	Nº	%	Nº	%
Previos a la vía judicial	4	57,14	3	42,86
Previos a convocatorias de huelga	0	0,00	1	100,00
Otros	1	100,00	0	0,00

Resultados por sectores				
	Con avenencia		Sin avenencia	
	Nº	%	Nº	%
Industria manufacturera	0	0,00	1	100,00
Comercio al por mayor y al por menor; reparación de vehículos de motor y motocicletas	1	100,00	0	0,00
Transporte y almacenamiento	0	0,00	1	100,00
Actividades administrativas y servicios auxiliares	1	50,00	1	50,00
Administración pública y defensa; seguridad social obligatoria	2	100,00	0	0,00
Actividades sanitarias y de servicios sociales	0	0,00	1	100,00
Actividades artísticas, recreativas y de entretenimiento	1	100,00	0	0,00

Resultados por promotores				
	Con avenencia		Sin avenencia	
	Nº	%	Nº	%
Representantes unitarios	3	75,00	1	25,00
CCOO	1	33,33	2	66,67
UGT	1	50,00	1	50,00

Resultados por motivaciones				
	Con avenencia		Sin avenencia	
	Nº	%	Nº	%
Negociación de Convenio	2	100,00	0	0,00
Aplicación e interpretación de convenios	3	42,86	4	57,14

Resultados por ámbito privado/público				
	Con avenencia		Sin avenencia	
	Nº	%	Nº	%
Público	3	100,00	0	0,00
Privado	2	33,33	4	66,67

Expedientes previos a huelga: concluidos con avenencia			
Nº	Empresas	Trabajadores	Horas de trabajo recuperadas
0			

Arbitrajes realizados		
Nº	Empresas	Trabajadores
-	-	-

Evolución mensual resultados				
	Con avenencia		Sin avenencia	
	Nº	%	Nº	%
Enero	2	50,00	2	50,00
Febrero	3	60,00	2	40,00

Ámbito: Jaén
Expedientes presentados

Ámbito personal de afectación		
Expedientes presentados	Empresas afectadas	Trabajadores afectados
8	57	1.958

Ámbito territorial			
	Expedientes	Empresas	Trabajadores
Local	4	4	30
Comarcal	2	2	128
Provincial	2	51	1.800

Ámbito funcional			
	Expedientes	Empresas	Trabajadores
Empresa	7	7	458
Sector	1	50	1.500

Secuencia temporal de presentación			
	Expedientes	Empresas	Trabajadores
enero	4	4	29
febrero	4	53	1.929

Ámbito Temporal	2009	2010	2011
enero	10	6	4
febrero	5	5	4
marzo	9	8	8

Modalidades procedimentales			
	Expedientes	Empresas	Trabajadores
Previos a la vía judicial	6	55	1.651
Previos a convocatorias de huelga	2	2	307

Sectores afectados			
	Expedientes	Empresas	Trabajadores
Suministro de agua, actividades de saneamiento, gestión de residuos y descontaminación	1	50	1.500
Comercio al por mayor y al por menor; reparación de vehículos de motor y motocicletas	1	1	7
Transporte y almacenamiento	2	2	308
Hostelería	3	3	138
Administración pública y defensa; seguridad social obligatoria	1	1	5

Promotores			
	Expedientes	Empresas	Trabajadores
Empresa	1	1	5
Representantes unitarios	5	5	445
CCOO	2	51	1.508

Motivación			
	Expedientes	Empresas	Trabajadores
Aplicación e interpretación de convenios	4	53	1.637
Modificación de Condiciones de Trabajo	1	1	5
Acuerdo SERCLA	2	2	309
Impago de salarios	1	1	7

Ámbito privado/público			
	Expedientes	Empresas	Trabajadores
Privado	7	56	1.953
Público	1	1	5

Tramitación de expedientes

Estado de los expedientes			
	Expedientes	Empresas	Trabajadores
Tramitaciones efectivas (C.C.M.)	8	57	1.958

Tramitaciones no efectivas			
	Expedientes	Empresas	Trabajadores

Resultados obtenidos

Tramitaciones efectivas						
	Expedientes		Empresas		Trabajadores	
	Nº	%	Nº	%	Nº	%
Concluido con avenencia	4	50,00	4	7,02	436	22,27
Concluido sin avenencia	4	50,00	53	92,98	1.522	77,73

Resultados por ámbito territorial				
	Con avenencia		Sin avenencia	
	Nº	%	Nº	%
Local	2	50,00	2	50,00
Comarcal	1	50,00	1	50,00
Provincial	1	50,00	1	50,00

Resultados por ámbito funcional				
	Con avenencia		Sin avenencia	
	Nº	%	Nº	%
Empresa	4	57,14	3	42,86
Sector	0	0,00	1	100,00

Resultados por procedimientos				
	Con avenencia		Sin avenencia	
	Nº	%	Nº	%
Previos a la vía judicial	2	33,33	4	66,67
Previos a convocatorias de huelga	2	100,00	0	0,00

Resultados por sectores				
	Con avenencia		Sin avenencia	
	Nº	%	Nº	%
Suministro de agua, actividades de saneamiento, gestión de residuos y descontaminación	0	0,00	1	100,00
Comercio al por mayor y al por menor; reparación de vehículos de motor y motocicletas	1	100,00	0	0,00
Transporte y almacenamiento	1	50,00	1	50,00
Hostelería	2	66,67	1	33,33
Administración pública y defensa; seguridad social obligatoria	0	0,00	1	100,00

Resultados por promotores				
	Con avenencia		Sin avenencia	
	Nº	%	Nº	%
Empresa	0	0,00	1	100,00
Representantes unitarios	4	80,00	1	20,00
CCOO	0	0,00	2	100,00

Resultados por motivaciones				
	Con avenencia		Sin avenencia	
	Nº	%	Nº	%
Aplicación e interpretación de convenios	2	50,00	2	50,00
Modificación de Condiciones de Trabajo	0	0,00	1	100,00
Acuerdo SERCLA	1	50,00	1	50,00
Impago de salarios	1	100,00	0	0,00

Resultados por ámbito privado/público				
	Con avenencia		Sin avenencia	
	Nº	%	Nº	%
Público	0	0,00	1	100,00
Privado	4	57,14	3	42,86

Expedientes previos a huelga: concluidos con avenencia			
Nº	Empresas	Trabajadores	Horas de trabajo recuperadas
2	2	307	2.568

Arbitrajes realizados		
Nº	Empresas	Trabajadores
-	-	-

Evolución mensual resultados				
	Con avenencia		Sin avenencia	
	Nº	%	Nº	%
Enero	2	50,00	2	50,00
Febrero	2	50,00	2	50,00

Ámbito: Málaga
Expedientes presentados

Ámbito personal de afectación		
Expedientes presentados	Empresas afectadas	Trabajadores afectados
24	524	22.418

Ámbito territorial			
	Expedientes	Empresas	Trabajadores
Local	16	18	1.394
Provincial	7	505	20.904
Interprovincial	1	1	120

Ámbito funcional			
	Expedientes	Empresas	Trabajadores
Empresa	23	274	12.418
Sector	1	250	10.000

Secuencia temporal de presentación			
	Expedientes	Empresas	Trabajadores
enero	8	9	1.136
febrero	16	515	21.282

Ámbito Temporal	2009	2010	2011
enero	12	31	8
febrero	18	34	16
marzo	9	8	8

Modalidades procedimentales			
	Expedientes	Empresas	Trabajadores
Previos a la vía judicial	20	519	22.003
Previos a convocatorias de huelga	4	5	415

Sectores afectados			
	Expedientes	Empresas	Trabajadores
Suministro de agua, actividades de saneamiento, gestión de residuos y descontaminación	2	2	
Comercio al por mayor y al por menor; reparación de vehículos de motor y motocicletas	1	1	
Transporte y almacenamiento	1	1	500
Hostelería	8	9	899
Actividades profesionales, científicas y técnicas	2	2	177
Actividades administrativas y servicios auxiliares	5	504	20.326
Administración pública y defensa; seguridad social obligatoria	3	3	80
Actividades sanitarias y de servicios sociales	1	1	86
Otros servicios	1	1	350

Promotores			
	Expedientes	Empresas	Trabajadores
Representantes unitarios	2	3	320
CCOO	7	257	10.665
UGT	7	7	1.003
CCOO y UGT	1	250	10.000
Otros sindicatos o grupos de sindicatos	5	5	80
Representantes unitarios y sindicatos	2	2	350

Motivación			
	Expedientes	Empresas	Trabajadores
	2	2	500
Negociación de Convenio	2	251	10.102
Aplicación e interpretación de convenios	13	263	11.340
Aplicación e interpretación de normas	3	4	232
Modificación de Condiciones de Trabajo	1	1	95
Impago de salarios	3	3	149

Ámbito privado/público			
	Expedientes	Empresas	Trabajadores
Privado	20	520	21.988
Público	4	4	430

Tramitación de expedientes

Estado de los expedientes			
	Expedientes	Empresas	Trabajadores
En tramitación (C.C.M.)	6	504	20.006
Tramitaciones no efectivas (C.C.M.)	7	7	840
Tramitaciones efectivas (C.C.M.)	11	13	1.572

Tramitaciones no efectivas			
	Expedientes	Empresas	Trabajadores
Desistido: petición de la parte actora	1	1	120
Intentado sin efecto	6	6	720

Resultados obtenidos

Tramitaciones efectivas						
	Expedientes		Empresas		Trabajadores	
	Nº	%	Nº	%	Nº	%
Concluido con avenencia	4	36,36	4	30,77	340	21,63
Concluido sin avenencia	7	63,64	9	69,23	1.232	78,37

Resultados por ámbito territorial				
	Con avenencia		Sin avenencia	
	Nº	%	Nº	%
Local	1	16,67	5	83,33
Provincial	3	60,00	2	40,00

Resultados por ámbito funcional				
	Con avenencia		Sin avenencia	
	Nº	%	Nº	%
Empresa	4	36,36	7	63,64

Resultados por procedimientos				
	Con avenencia		Sin avenencia	
	Nº	%	Nº	%
Previos a la vía judicial	1	14,29	6	85,71
Previos a convocatorias de huelga	3	75,00	1	25,00

Resultados por sectores				
	Con avenencia		Sin avenencia	
	Nº	%	Nº	%
Transporte y almacenamiento	0	0,00	1	100,00
Hostelería	2	66,67	1	33,33
Actividades profesionales, científicas y técnicas	1	100,00	0	0,00
Actividades administrativas y servicios auxiliares	0	0,00	2	100,00
Administración pública y defensa; seguridad social obligatoria	0	0,00	2	100,00
Actividades sanitarias y de servicios sociales	1	100,00	0	0,00
Otros servicios	0	0,00	1	100,00

Resultados por promotores				
	Con avenencia		Sin avenencia	
	Nº	%	Nº	%
Representantes unitarios	0	0,00	2	100,00
CCOO	3	75,00	1	25,00
UGT	1	50,00	1	50,00
Otros sindicatos o grupos de sindicatos	0	0,00	2	100,00
Representantes unitarios y sindicatos	0	0,00	1	100,00

Resultados por motivaciones				
	Con avenencia		Sin avenencia	
	Nº	%	Nº	%
0	0	0,00	2	100,00
Negociación de Convenio	1	100,00	0	0,00
Aplicación e interpretación de convenios	0	0,00	4	100,00
Aplicación e interpretación de normas	0	0,00	1	100,00
Modificación de Condiciones de Trabajo	1	100,00	0	0,00
Impago de salarios	2	100,00	0	0,00

Resultados por ámbito privado/público				
	Con avenencia		Sin avenencia	
	Nº	%	Nº	%
Público	0	0,00	3	100,00
Privado	4	50,00	4	50,00

Expedientes previos a huelga: concluidos con avenencia			
Nº	Empresas	Trabajadores	Horas de trabajo recuperadas
3	3	245	4.504

Arbitrajes realizados		
Nº	Empresas	Trabajadores
-	-	-

Evolución mensual resultados				
	Con avenencia		Sin avenencia	
	Nº	%	Nº	%
Enero	3	50,00	3	50,00
Febrero	1	20,00	4	80,00

Ámbito: Sevilla
Expedientes presentados

Ámbito personal de afectación		
Expedientes presentados	Empresas afectadas	Trabajadores afectados
43	47	9.085

Ámbito territorial			
	Expedientes	Empresas	Trabajadores
Local	29	33	7.552
Provincial	14	14	1.533

Ámbito funcional			
	Expedientes	Empresas	Trabajadores
Empresa	43	47	9.085

Secuencia temporal de presentación			
	Expedientes	Empresas	Trabajadores
enero	20	21	4.937
febrero	23	26	4.148

Ámbito Temporal	2009	2010	2011
enero	8	19	20
febrero	18	21	23
marzo	9	8	8

Modalidades procedimentales			
	Expedientes	Empresas	Trabajadores
Previos a la vía judicial	36	40	8.090
Previos a convocatorias de huelga	7	7	995

Sectores afectados			
	Expedientes	Empresas	Trabajadores
Industria manufacturera	8	10	365
Suministro de energía eléctrica, gas, vapor y aire acondicionado	2	2	67
Construcción	1	1	76
Comercio al por mayor y al por menor; reparación de vehículos de motor y motocicletas	5	6	1.754
Transporte y almacenamiento	7	7	1.502
Hostelería	1	1	105
Información y comunicaciones	3	3	872
Actividades administrativas y servicios auxiliares	7	7	199
Administración pública y defensa; seguridad social obligatoria	6	6	2.955
Actividades sanitarias y de servicios sociales	2	2	1.140
Otros servicios	1	2	50

Promotores			
	Expedientes	Empresas	Trabajadores
Representantes unitarios	10	10	1.243
CCOO	7	7	1.235
UGT	12	13	1.701
CCOO y UGT	1	1	61
Otros sindicatos o grupos de sindicatos	7	8	4.774
Representantes unitarios y sindicatos	6	8	71

Motivación			
	Expedientes	Empresas	Trabajadores
	1	1	76
Negociación de Convenio	1	1	86
Aplicación e interpretación de convenios	23	25	7.666
Aplicación e interpretación de normas	8	10	374
Modificación de Condiciones de Trabajo	5	5	50
Despidos colectivos y plurales	2	2	786
Acuerdo SERCLA	1	1	34
Impago de salarios	2	2	13

Ámbito privado/público			
	Expedientes	Empresas	Trabajadores
Privado	37	41	4.920
Público	6	6	4.165

Tramitación de expedientes

Estado de los expedientes			
	Expedientes	Empresas	Trabajadores
En tramitación (C.C.M.)	13	16	3.045
Tramitaciones no efectivas (C.C.M.)	7	7	930
Tramitaciones efectivas (C.C.M.)	23	24	5.110

Tramitaciones no efectivas			
	Expedientes	Empresas	Trabajadores
Archivado por incumplimiento de plazos	1	1	86
Desistido: incomparecencia de la parte actora	1	1	600
Desistido: petición de la parte actora	2	2	2
Intentado sin efecto	3	3	242

Resultados obtenidos

Tramitaciones efectivas						
	Expedientes		Empresas		Trabajadores	
	Nº	%	Nº	%	Nº	%
Concluido con avenencia	6	26,09	7	29,17	1.638	32,05
Concluido sin avenencia	17	73,91	17	70,83	3.472	67,95

Resultados por ámbito territorial				
	Con avenencia		Sin avenencia	
	Nº	%	Nº	%
Local	5	35,71	9	64,29
Provincial	1	11,11	8	88,89

Resultados por ámbito funcional				
	Con avenencia		Sin avenencia	
	Nº	%	Nº	%
Empresa	6	26,09	17	73,91

Resultados por procedimientos				
	Con avenencia		Sin avenencia	
	Nº	%	Nº	%
Previos a la vía judicial	5	27,78	13	72,22
Previos a convocatorias de huelga	1	20,00	4	80,00

Resultados por sectores				
	Con avenencia		Sin avenencia	
	Nº	%	Nº	%
Industria manufacturera	0	0,00	4	100,00
Suministro de energía eléctrica, gas, vapor y aire acondicionado	0	0,00	1	100,00
Construcción	0	0,00	1	100,00
Comercio al por mayor y al por menor; reparación de vehículos de motor y motocicletas	1	50,00	1	50,00
Transporte y almacenamiento	1	20,00	4	80,00
Información y comunicaciones	1	50,00	1	50,00
Actividades administrativas y servicios auxiliares	1	33,33	2	66,67
Administración pública y defensa; seguridad social obligatoria	2	40,00	3	60,00

Resultados por promotores				
	Con avenencia		Sin avenencia	
	Nº	%	Nº	%
Representantes unitarios	2	40,00	3	60,00
CCOO	1	25,00	3	75,00
UGT	1	20,00	4	80,00
CCOO y UGT	0	0,00	1	100,00
Otros sindicatos o grupos de sindicatos	2	40,00	3	60,00
Representantes unitarios y sindicatos	0	0,00	3	100,00

Resultados por motivaciones				
	Con avenencia		Sin avenencia	
	Nº	%	Nº	%
0	0	0,00	1	100,00
Aplicación e interpretación de convenios	3	23,08	10	76,92
Aplicación e interpretación de normas	2	66,67	1	33,33
Modificación de Condiciones de Trabajo	0	0,00	2	100,00
Despidos colectivos y plurales	1	50,00	1	50,00
Acuerdo SERCLA	0	0,00	1	100,00
Impago de salarios	0	0,00	1	100,00

Resultados por ámbito privado/público					
		Con avenencia		Sin avenencia	
		Nº	%	Nº	%
Público		1	20,00	4	80,00
Privado		5	27,78	13	72,22

Expedientes previos a huelga: concluidos con avenencia			
Nº	Empresas	Trabajadores	Horas de trabajo recuperadas
1	1	700	16.800

Arbitrajes realizados		
Nº	Empresas	Trabajadores
-	-	-

Evolución mensual resultados					
		Con avenencia		Sin avenencia	
		Nº	%	Nº	%
Enero		4	26,67	11	73,33
Febrero		2	25,00	6	75,00

Ámbito: Interprovincial
Expedientes presentados

Ámbito personal de afectación		
Expedientes presentados	Empresas afectadas	Trabajadores afectados
3	3	1.700

Ámbito territorial			
	Expedientes	Empresas	Trabajadores
Interprovincial	3	3	1.700

Ámbito funcional			
	Expedientes	Empresas	Trabajadores
Empresa	2	2	900
Sector	1	1	800

Secuencia temporal de presentación			
	Expedientes	Empresas	Trabajadores
enero	1	1	600
febrero	2	2	1.100

Ámbito Temporal	2009	2010	2011
enero	1	3	1
febrero	3	4	2
marzo	9	8	8

Modalidades procedimentales			
	Expedientes	Empresas	Trabajadores
Previos a la vía judicial	2	2	900
Otros	1	1	800

Sectores afectados			
	Expedientes	Empresas	Trabajadores
Administración pública y defensa; seguridad social obligatoria	1	1	300
Educación	1	1	800
Otros servicios	1	1	600

Promotores			
	Expedientes	Empresas	Trabajadores
CCOO	1	1	300
UGT	2	2	1.400

Motivación			
	Expedientes	Empresas	Trabajadores
Negociación de Convenio	1	1	800
Aplicación e interpretación de convenios	1	1	600
Aplicación e interpretación de normas	1	1	300

Ámbito privado/público			
	Expedientes	Empresas	Trabajadores
Privado	1	1	600
Público	2	2	1.100

Tramitación de expedientes

Estado de los expedientes			
	Expedientes	Empresas	Trabajadores
En tramitación (C.C.M.)	3	3	1.700

Tramitaciones no efectivas			
	Expedientes	Empresas	Trabajadores

Resultados obtenidos

Tramitaciones efectivas							
	Expedientes		Empresas		Trabajadores		
	Nº	%	Nº	%	Nº	%	

Resultados por ámbito territorial				
	Con avenencia		Sin avenencia	
	Nº	%	Nº	%
0	0		0	

Resultados por ámbito funcional				
	Con avenencia		Sin avenencia	
	Nº	%	Nº	%
0	0		0	

Resultados por procedimientos				
	Con avenencia		Sin avenencia	
	Nº	%	Nº	%
0	0		0	

Resultados por sectores				
	Con avenencia		Sin avenencia	
	Nº	%	Nº	%
0	0		0	

Resultados por promotores				
	Con avenencia		Sin avenencia	
	Nº	%	Nº	%
0	0		0	

Resultados por motivaciones			
	Con avenencia		Sin avenencia
	Nº	%	Nº %
0	0		0

Resultados por ámbito privado/público			
	Con avenencia		Sin avenencia
	Nº	%	Nº %
Privado	0		0

Expedientes previos a huelga: concluidos con avenencia			
Nº	Empresas	Trabajadores	Horas de trabajo recuperadas
0			

Arbitrajes realizados		
Nº	Empresas	Trabajadores
-	-	-

Evolución mensual resultados			
	Con avenencia		Sin avenencia
	Nº	%	Nº %
Enero	0		0
Febrero	0		0

Ámbito: Andalucía
Expedientes presentados

Ámbito personal de afectación		
Expedientes presentados	Empresas afectadas	Trabajadores afectados
165	1.069	49.514

Ámbito territorial			
	Expedientes	Empresas	Trabajadores
Local	113	121	15.144
Comarcal	8	8	856
Provincial	40	936	31.694
Interprovincial	4	4	1.820

Ámbito funcional			
	Expedientes	Empresas	Trabajadores
Empresa	161	418	32.214
Sector	4	651	17.300

Secuencia temporal de presentación			
	Expedientes	Empresas	Trabajadores
enero	82	86	12.188
febrero	83	983	37.326

Ámbito Temporal	2009	2010	2011
enero	61	110	82
febrero	91	112	83
marzo	9	8	8

Modalidades procedimentales			
	Expedientes	Empresas	Trabajadores
Previos a la vía judicial	112	665	38.567
Previos a convocatorias de huelga	43	45	4.885
Otros	10	359	6.062

Sectores afectados			
	Expedientes	Empresas	Trabajadores
Agricultura, ganadería, silvicultura y pesca	2	2	104
Industria manufacturera	28	31	2.201
Suministro de energía eléctrica, gas, vapor y aire acondicionado	4	4	102
Suministro de agua, actividades de saneamiento, gestión de residuos y descontaminación	11	60	2.830
Construcción	6	6	220
Comercio al por mayor y al por menor; reparación de vehículos de motor y motocicletas	10	360	6.801
Transporte y almacenamiento	19	19	3.925
Hostelería	17	18	1.478
Información y comunicaciones	4	4	885

Actividades profesionales, científicas y técnicas	2	2	177
Actividades administrativas y servicios auxiliares	30	529	22.198
Administración pública y defensa; seguridad social obligatoria	18	18	4.827
Educación	1	1	800
Actividades sanitarias y de servicios sociales	5	5	1.531
Actividades artísticas, recreativas y de entretenimiento	3	3	90
Otros servicios	5	7	1345

Promotores			
	Expedientes	Empresas	Trabajadores
Empresa	6	6	265
Representantes unitarios	48	49	5.020
CCOO	40	339	17.720
UGT	42	393	10.939
CCOO y UGT	2	251	10.061
Otros sindicatos o grupos de sindicatos	17	19	5015
Representantes unitarios y sindicatos	10	12	494

Motivación			
	Expedientes	Empresas	Trabajadores
	6	6	759
Negociación de Convenio	14	612	16.762
Aplicación e interpretación de convenios	85	386	26.467
Aplicación e interpretación de normas	17	20	1.738
Modificación de Condiciones de Trabajo	14	15	704
Despidos colectivos y plurales	4	5	817
Acuerdo SERCLA	5	5	417
Impago de salarios	20	20	1.850

Ámbito privado/público			
	Expedientes	Empresas	Trabajadores
Privado	126	1.030	39.400
Público	39	39	10.114

Tramitación de expedientes

Estado de los expedientes			
	Expedientes	Empresas	Trabajadores
En tramitación (C.C.M.)	34	535	26.062
Tramitaciones no efectivas (C.C.M.)	31	32	4.032
Tramitaciones efectivas (C.C.M.)	100	502	19.420

Tramitaciones no efectivas			
	Expedientes	Empresas	Trabajadores
Archivado por incumplimiento de plazos	1	1	86
Desistido: incomparecencia de la parte actora	3	4	818
Desistido: petición de la parte actora	4	4	137
Intentado sin efecto	23	23	2.991

Resultados obtenidos

Tramitaciones efectivas						
	Expedientes		Empresas		Trabajadores	
	Nº	%	Nº	%	Nº	%
Concluido con avenencia	51	51,00	401	79,88	10.914	56,20
Concluido sin avenencia	49	49,00	101	20,12	8.506	43,80

Resultados por ámbito territorial				
	Con avenencia		Sin avenencia	
	Nº	%	Nº	%
Local	34	50,75	33	49,25
Comarcal	2	33,33	4	66,67
Provincial	15	55,56	12	44,44

Resultados por ámbito funcional				
	Con avenencia		Sin avenencia	
	Nº	%	Nº	%
Empresa	50	51,02	48	48,98
Sector	1	50,00	1	50,00

Resultados por procedimientos				
	Con avenencia		Sin avenencia	
	Nº	%	Nº	%
Previos a la vía judicial	28	45,16	34	54,84
Previos a convocatorias de huelga	19	59,38	13	40,63
Otros	4	66,67	2	33,33

Resultados por sectores				
	Con avenencia		Sin avenencia	
	Nº	%	Nº	%
Agricultura, ganadería, silvicultura y pesca	0	0,00	2	100,00
Industria manufacturera	8	44,44	10	55,56
Suministro de energía eléctrica, gas, vapor y aire acondicionado	1	50,00	1	50,00
Suministro de agua, actividades de saneamiento, gestión de residuos y descontaminación	1	33,33	2	66,67
Construcción	3	60,00	2	40,00
Comercio al por mayor y al por menor; reparación de vehículos de motor y motocicletas	4	66,67	2	33,33
Transporte y almacenamiento	6	37,50	10	62,50
Hostelería	6	75,00	2	25,00
Información y comunicaciones	1	50,00	1	50,00
Actividades profesionales, científicas y técnicas	1	100,00	0	0,00
Actividades administrativas y servicios auxiliares	11	61,11	7	38,89
Administración pública y defensa; seguridad social obligatoria	7	53,85	6	46,15
Actividades sanitarias y de servicios sociales	1	50,00	1	50,00
Actividades artísticas, recreativas y de entretenimiento	1	100,00	0	0,00
Otros servicios	0	0,00	3	100,00

Resultados por promotores				
	Con avenencia		Sin avenencia	
	Nº	%	Nº	%
Empresa	3	60,00	2	40,00
Representantes unitarios	16	51,61	15	48,39
CCOO	13	59,09	9	40,91
UGT	12	50,00	12	50,00
CCOO y UGT	0	0,00	1	100,00
Otros sindicatos o grupos de sindicatos	5	45,45	6	54,55
Representantes unitarios y sindicatos	2	33,33	4	66,67

Resultados por motivaciones				
	Con avenencia		Sin avenencia	
	Nº	%	Nº	%
0	2	33,33	4	66,67
Negociación de Convenio	5	83,33	1	16,67
Aplicación e interpretación de convenios	24	46,15	28	53,85
Aplicación e interpretación de normas	4	66,67	2	33,33
Modificación de Condiciones de Trabajo	2	22,22	7	77,78
Despidos colectivos y plurales	1	50,00	1	50,00
Acuerdo SERCLA	1	25,00	3	75,00
Impago de salarios	12	80,00	3	20,00

Resultados por ámbito privado/público				
	Con avenencia		Sin avenencia	
	Nº	%	Nº	%
Público	12	54,55	10	45,45
Privado	39	50,00	39	50,00

Expedientes previos a huelga: concluidos con avenencia			
Nº	Empresas	Trabajadores	Horas de trabajo recuperadas
19	19	2.215	60.808

Arbitrajes realizados		
Nº	Empresas	Trabajadores
-	-	-

Evolución mensual resultados				
	Con avenencia		Sin avenencia	
	Nº	%	Nº	%
Enero	33	54,10	28	45,90
Febrero	18	46,15	21	53,85

LISTADO DE EXPEDIENTES
Ámbito: Almería

Estado	Expte	Denominación	Procedim.
Aplazado por acuerdo de la CCM	04/2011/012	EXCMA. DIPUTACION PROVINCIAL DE ALMERIA	Previo a vía judicial
Aplazado por acuerdo de la CCM	04/2011/017	FERRALLAS MARTIN Y JIMENEZ, S.L.	Previo a vía judicial
Aplazado por acuerdo de la CCM	04/2011/018	UTE PULPI	Previo a vía judicial
Suspendido	04/2011/007	URBASER, S.A. (TURRE)	Previo a vía judicial
Concluido con avenencia	04/2011/004	EXMO. AYUNTAMIENTO DE ALMERIA	Previo a vía judicial
Concluido con avenencia	04/2011/008	UTE PONIENTE ALMERIENSE	Previo a huelga
Concluido con avenencia	04/2011/009	ESABE VIGILANCIA, S.A.	Previo a vía judicial
Concluido con avenencia	04/2011/010	ESABE VIGILANCIA, S.A.	Previo a vía judicial
Concluido con avenencia	04/2011/014	AYUNTAMIENTO DE ROQUETAS DE MAR	Previo a vía judicial
Concluido con avenencia	04/2011/016	ALMERIGAS, S.A.	General
Concluido sin avenencia	04/2011/002	WORTEN ESPAÑA DISTRIBUCIÓN S.L.	Previo a vía judicial
Concluido sin avenencia	04/2011/005	HOLCIM, S.A.	Previo a vía judicial
Concluido sin avenencia	04/2011/011	PONIENTEPLAST, S.A.	Previo a vía judicial
Intentado sin efecto	04/2011/001	EMPRESA MIXTA DE SERVICIOS MUNICIPALES DE EL EJIDO (ELSUR)	Previo a huelga
Intentado sin efecto	04/2011/003	ELSUR, S.A.	Previo a huelga
Intentado sin efecto	04/2011/006	CESPA, S.A. SECTOR II	Previo a vía judicial
Intentado sin efecto	04/2011/013	EMPRESA MIXTA DE SERVICIOS MUNICIPALES DE EL EJIDO (ELSUR)	Previo a vía judicial
Intentado sin efecto	04/2011/015	BRISEIS, S.A.	General

Ámbito: Cádiz (Provincial)

Estado	Expte	Denominación	Procedim.
Requerido	11/2011/028	MADERAS POLANCO S.A.	Previo a huelga
Aplazado por acuerdo de la CCM	11/2011/018	ARQUISOCIAL	Previo a vía judicial
Aplazado por acuerdo de la CCM	11/2011/021	ABANTIA TICS SA	Previo a vía judicial
Desistido: incomparecencia de la parte actora	11/2011/006	T-SYSTEMS ELTEC S.L.U.	Previo a huelga
Desistido: incomparecencia de la parte actora	11/2011/016	LIMASA	Previo a huelga
Desistido: petición de la parte actora	11/2011/020	UTE - JEREZ (Concesionaria del Servicio de mantenimiento del alumbrado público de Jerez de Jerez)	Previo a huelga
Concluido con avenencia	11/2011/001	BOLUDA TANKERS SA	Previo a vía judicial
Concluido con avenencia	11/2011/011	MECALSUR SA	General
Concluido con avenencia	11/2011/015	FOMENTO CONSTRUCCIONES Y CONTRATAS (FCC)	Previo a huelga
Concluido con avenencia	11/2011/017	HARSCO METALS INTERMETAL SA	Previo a huelga
Concluido con avenencia	11/2011/019	COTRINSUR-MAT(BLENDING)	Previo a huelga
Concluido con avenencia	11/2011/026	MIGUEL ANGEL PARRADO JIMÉNEZ (COMEDOR SOCIAL DE PETRESA CEPESA QUIMICA)	Previo a huelga
Concluido con avenencia	11/2011/007	BARVELECO S.L. RESIDENCIA NUESTRA SEÑORA DE LOS REMEDIOS VEJER	Previo a huelga
Concluido con avenencia	11/2011/002	LIMASA	Previo a huelga
Concluido con avenencia	11/2011/005	226 INNOVA 24 H. S.L.	Previo a huelga
Concluido con avenencia	11/2011/010	LINESUR (Transporte Urbano de Zona Rural de Jerez)	Previo a huelga
Concluido con avenencia	11/2011/014	IMESAPI S.A.	Previo a vía judicial
Concluido sin avenencia	11/2011/008	ACERINOX SA	Previo a vía judicial
Concluido sin avenencia	11/2011/009	BOLUDA TANKERS SA	General
Concluido sin avenencia	11/2011/013	MAERSK ESPAÑA SA	Previo a huelga

Concluido sin avenencia	11/2011/024	JUAN CARLOS TRIVILLO SALVATIERRA(DELEGADO PERSONAL HARSCO METALS INTERMETAL SA)	General
Concluido sin avenencia	11/2011/003	CULTIVOS PISCICOLAS MARINOS, S.A.	Previo a vía judicial
Concluido sin avenencia	11/2011/004	CULTIVOS PISCICOLAS MARINOS, S.A.	Previo a vía judicial
Concluido sin avenencia	11/2011/012	SERVICIOS URBANOS AMARILLOS S.L.U.	Previo a huelga
Concluido sin avenencia	11/2011/022	ACCIONA UTE JEREZ	Previo a huelga
Concluido sin avenencia	11/2011/023	CESPA CONTEN S.A.	Previo a huelga
Concluido sin avenencia	11/2011/025	LIMASA	Previo a huelga

Ámbito: Cádiz

Estado	Expte	Denominación	Procedim.
Requerido	11/2011/028	MADERAS POLANCO S.A.	Previo a huelga
Desistido: incomparecencia de la parte actora	11/2011/006	T-SYSTEMS ELTEC S.L.U.	Previo a huelga
Concluido con avenencia	11/2011/007	BARVELECO S.L. RESIDENCIA NUESTRA SEÑORA DE LOS REMEDIOS VEJER	Previo a huelga
Concluido sin avenencia	11/2011/003	CULTIVOS PISCICOLAS MARINOS, S.A.	Previo a vía judicial
Concluido sin avenencia	11/2011/004	CULTIVOS PISCICOLAS MARINOS, S.A.	Previo a vía judicial

Ámbito: Algeciras

Estado	Expte	Denominación	Procedim.
Aplazado por acuerdo de la CCM	11/2011/018	ARQUISOCIAL	Previo a vía judicial
Aplazado por acuerdo de la CCM	11/2011/021	ABANTIA TICS SA	Previo a vía judicial
Concluido con avenencia	11/2011/001	BOLUDA TANKERS SA	Previo a vía judicial
Concluido con avenencia	11/2011/011	MECALSUR SA	General
Concluido con avenencia	11/2011/015	FOMENTO CONSTRUCCIONES Y CONTRATAS (FCC)	Previo a huelga
Concluido con avenencia	11/2011/017	HARSCO METALS INTERMETAL SA	Previo a huelga
Concluido con avenencia	11/2011/019	COTRINSUR-MAT(BLENDING)	Previo a huelga
Concluido con avenencia	11/2011/026	MIGUEL ANGEL PARRADO JIMÉNEZ (COMEDOR SOCIAL DE PETRESA CEPESA QUIMICA)	Previo a huelga
Concluido sin avenencia	11/2011/008	ACERINOX SA	Previo a vía judicial
Concluido sin avenencia	11/2011/009	BOLUDA TANKERS SA	General
Concluido sin avenencia	11/2011/013	MAERSK ESPAÑA SA	Previo a huelga
Concluido sin avenencia	11/2011/024	JUAN CARLOS TRIVILLO SALVATIERRA(DELEGADO PERSONAL HARSCO METALS INTERMETAL SA)	General

Ámbito: Jerez

Estado	Expte	Denominación	Procedim.
Desistido: incomparecencia de la parte actora	11/2011/016	LIMASA	Previo a huelga
Desistido: petición de la parte actora	11/2011/020	UTE - JEREZ (Concesionaria del Servicio de mantenimiento del alumbrado público de Jerez de Jerez)	Previo a huelga
Concluido con avenencia	11/2011/002	LIMASA	Previo a huelga
Concluido con avenencia	11/2011/005	226 INNOVA 24 H. S.L.	Previo a huelga
Concluido con avenencia	11/2011/010	LINESUR (Transporte Urbano de Zona Rural de Jerez)	Previo a huelga
Concluido con avenencia	11/2011/014	IMESAPI S.A.	Previo a vía judicial
Concluido sin avenencia	11/2011/012	SERVICIOS URBANOS AMARILLOS S.L.U.	Previo a huelga
Concluido sin avenencia	11/2011/022	ACCIONA UTE JEREZ	Previo a huelga
Concluido sin avenencia	11/2011/023	CESPA CONTEN S.A.	Previo a huelga
Concluido sin avenencia	11/2011/025	LIMASA	Previo a huelga

Ámbito: Córdoba

Estado	Expte	Denominación	Procedim.
Concluido con avenencia	14/2011/002	RAFAEL SALINAS GAVILAN, SL	Previo a huelga
Concluido con avenencia	14/2011/003	LABORATORIOS PEREZ GIMENEZ, SA	Previo a vía judicial
Concluido con avenencia	14/2011/006	IBP ATCOSA, SL	Previo a vía judicial
Concluido con avenencia	14/2011/008	CLECE, SA	Previo a vía judicial
Concluido sin avenencia	14/2011/004	LIMPIEZA LAS NIEVES, SL Y SANIA MANTENIMIENTO Y LIMPIEZA	Previo a vía judicial
Concluido sin avenencia	14/2011/009	CEMENTERIOS Y SERVICIOS FUNERARIOS MUNICIPALES DE CÓRDOBA, SAM (CECOSAM)	Previo a vía judicial
Intentado sin efecto	14/2011/001	PENINSULAR DEL LATÓN, SA	Previo a huelga
Intentado sin efecto	14/2011/005	MEDITERRÁNEA DE CATERING S.L	Previo a vía judicial
Intentado sin efecto	14/2011/007	GRÚS CAYBA, SL	Previo a huelga
Intentado sin efecto	14/2011/010	VINSA, VIGILANCIA INTEGRADA, SA	Previo a vía judicial

Ámbito: Granada

Estado	Expte	Denominación	Procedim.
Pendiente	18/2011/004	FERROSER INFRAESTRUCTURAS SA	Previo a vía judicial
Pendiente	18/2011/010	GRANADA CLUB DE GOLF LOS CORSARIOS SL	General
Pendiente	18/2011/015	CONSORCIO PUBLICO DEL PALACIO DE CONGRESOS Y EXPOSICIONES DE GRANADA	General
Concluido con avenencia	18/2011/002	AYUNTAMIENTO DE ALHENDIN	Previo a vía judicial
Concluido con avenencia	18/2011/003	UNION TEMPORAL DE EMPRESAS - UTE PUERTO DE LA MORA 2 S.A.	Previo a vía judicial
Concluido con avenencia	18/2011/005	CETURSA SIERRA NEVADA S. A.	Previo a vía judicial
Concluido con avenencia	18/2011/006	LIMPIEZAS ECOLOGICAS DEL MEDITERRANEO (ECOMED)	Previo a huelga
Concluido con avenencia	18/2011/007	MERCAGRANADA, S.A.	General
Concluido con avenencia	18/2011/008	PARADOR DE TURISMO DE GRANADA SA	Previo a vía judicial
Concluido con avenencia	18/2011/009	EXCAVACIONES Y ASFALTOS GARCIA BERRIDO SL	Previo a vía judicial
Concluido con avenencia	18/2011/011	CETURSA SIERRA NEVADA S. A.	Previo a huelga
Concluido con avenencia	18/2011/012	COMITÉ EMPRESA FLEXOL ESPAÑA SL	Previo a vía judicial
Concluido con avenencia	18/2011/013	GRUPO DHUL	Previo a vía judicial
Concluido con avenencia	18/2011/014	TECNICAS EUROPEAS DEL METAL SA	Previo a huelga
Concluido sin avenencia	18/2011/017	HIERROS ELABORADOS ALFAGUARA	Previo a huelga
Concluido sin avenencia	18/2011/018	REINA MARIA 2000 SL	Previo a huelga
Intentado sin efecto	18/2011/001	EULEN JARDINES SA	Previo a vía judicial
Intentado sin efecto	18/2011/016	EULEN SA	Previo a vía judicial

Ámbito: Huelva

Estado	Expte	Denominación	Procedim.
Pendiente	21/2011/010	BARCELÓ ARRENDAMIENTO HOTELERO, S.L.	Previo a vía judicial
Pendiente	21/2011/014	FLAMERO S.L. -HOTEL FLAMERO-	Previo a vía judicial
Concluido con avenencia	21/2011/001	EL ROMPIDO GOLF CLUB, S.A.	Previo a vía judicial
Concluido con avenencia	21/2011/004	URBASER, S.A. Y AYUNTAMIENTO DE VALVERDE DEL CAMINO.	Previo a vía judicial
Concluido con avenencia	21/2011/009	DELEGACIÓN PROVINCIAL DEL GOBIERNO DE HUELVA	Previo a vía judicial
Concluido con avenencia	21/2011/012	DIPUTACIÓN PROVINCIAL DE HUELVA.	Previo a vía judicial
Concluido con avenencia	21/2011/013	SECTOR DEL COMERCIO ÚNICO -HUELVA-	General
Concluido sin avenencia	21/2011/003	DECONSA, S.L.	Previo a vía judicial
Concluido sin avenencia	21/2011/006	ENAGÁS, S.A.	Previo a huelga
Concluido sin avenencia	21/2011/007	FERTIBERIA S.A. -CENTRO DE PALOS DE LA	Previo a vía judicial

		FRONTERA-.	
Concluido sin avenencia	21/2011/011	LIMPIEZAS CLECE, S.A.	Previo a vía judicial
Intentado sin efecto	21/2011/002	T-SYSTEMS ELTEC, S.L.U.	Previo a huelga
Intentado sin efecto	21/2011/005	CESPA, S.A.	Previo a vía judicial
Intentado sin efecto	21/2011/008	MANCOMUNIDAD INTERMUNICIPAL LEPE-ISLA CRISTINA	Previo a vía judicial

Ámbito: Jaen

Estado	Expte	Denominación	Procedim.
Concluido con avenencia	23/2011/003	CEJUDO CIRIA, JOAQUÍN RAFAEL, C.B.	Previo a vía judicial
Concluido con avenencia	23/2011/004	MIGUEL MESA S.A.	Previo a huelga
Concluido con avenencia	23/2011/007	ALBIE S.A.	Previo a vía judicial
Concluido con avenencia	23/2011/008	AMBULANCIAS MANUEL PASQUAU S.L.	Previo a huelga
Concluido sin avenencia	23/2011/001	AYUNTAMIENTO DE LINARES	Previo a vía judicial
Concluido sin avenencia	23/2011/002	SOCIBUS S.A. GUARROMAN	Previo a vía judicial
Concluido sin avenencia	23/2011/005	SECTOR LIMPIEZA DE EDIFICIOS Y LOCALES DE JAEN	Previo a vía judicial
Concluido sin avenencia	23/2011/006	CEJUDO CIRIA, JOAQUÍN RAFAEL, C.B.	Previo a vía judicial

Ámbito: Málaga

Estado	Expte	Denominación	Procedim.
Pendiente	29/2011/023	LIMPIEZAS MUNICIPALES Y PARQUE DEL OESTE (LIMPOSAM)	Previo a vía judicial
Pendiente	29/2011/024	PIAMONTE SERVICIOS INTEGRALES SA	Previo a vía judicial
Aplazado por acuerdo de la CCM	29/2011/015	ASOCIACIÓN PROFESIONAL DE EMPRESAS DE LIMPIEZA (ASPEL)	Previo a vía judicial
Aplazado por acuerdo de la CCM	29/2011/016	LIMPIEZAS CRILUZ SL	Previo a vía judicial
Aplazado por acuerdo de la CCM	29/2011/021	ASOCIACIÓN PROFESIONAL DE EMPRESAS DE LIMPIEZA	Previo a vía judicial
Aplazado por acuerdo de la CCM	29/2011/022	DOMINGUEZ TOLEDO SAU	Previo a vía judicial
Desistido: petición de la parte actora	29/2011/002	EMPRESA AT4 WIRELESS SA	Previo a vía judicial
Concluido con avenencia	29/2011/004	DOGOR ELECTRONICS SL	Previo a huelga
Concluido con avenencia	29/2011/005	SAR RESIDENCIAL Y ASISTENCIAL SA	Previo a vía judicial
Concluido con avenencia	29/2011/007	BOAT CARE SL (HOTEL LAS PALOMAS)	Previo a huelga
Concluido con avenencia	29/2011/020	AMBULANCIAS MANUEL PASQUAU SL	Previo a huelga
Concluido sin avenencia	29/2011/003	HOTEL EL PINAR SLU Y OTRO	Previo a vía judicial
Concluido sin avenencia	29/2011/006	GERENCIA MUNICIPAL DE URBANISMO DE MÁLAGA Y OTRO	Previo a vía judicial
Concluido sin avenencia	29/2011/008	PROSEGUR CIA DE SEGURIDAD SA	Previo a vía judicial
Concluido sin avenencia	29/2011/010	ALDESA SERVICIOS Y MANTENIMIENTOS SA Y OTRO	Previo a huelga
Concluido sin avenencia	29/2011/017	CORPORACIÓN ESPAÑOLA DE TRANSPORTES SA (CTSA PORTILLO) Y OTROS	Previo a vía judicial
Concluido sin avenencia	29/2011/018	AYUNTAMIENTO DE MARBELLA Y OTROS	Previo a vía judicial
Concluido sin avenencia	29/2011/019	AYUNTAMIENTO DE MARBELLA Y OTROS	Previo a vía judicial
Intentado sin efecto	29/2011/001	MARBELLA CLUB HOTEL SA (HOTEL MARBELLA CLUB)	Previo a vía judicial
Intentado sin efecto	29/2011/009	AYUNTAMIENTO DE MARBELLA	Previo a vía judicial
Intentado sin efecto	29/2011/011	JUSPE (HOTEL BEATRIZ PALACE)	Previo a vía judicial
Intentado sin efecto	29/2011/012	JUSPE (HOTEL BEATRIZ PALACE)	Previo a vía judicial
Intentado sin efecto	29/2011/013	JUSPE (HOTEL BEATRIZ PALACE)	Previo a vía judicial
Intentado sin efecto	29/2011/014	JUSPE (HOTEL BEATRIZ PALACE)	Previo a vía judicial

Ámbito: Sevilla

Estado	Expte	Denominación	Procedim.
Pendiente	41/2011/032	AZUCARERA EBRO, S.L.U.- DOSBIO 2010 S.L.U.- GRUPO EMPRESAS EBRO FOOD	Previo a vía judicial
Pendiente	41/2011/034	TWINS ALIMENTACION, S.A.	Previo a vía judicial
Pendiente	41/2011/035	VINELL, BROWN AND ROOT, (VBR) LLC- UGT - CC.OO- COMITÉ EMPRESA VBR, LLC	Previo a vía judicial
Pendiente	41/2011/036	CEMENTOS PORTLAND VALDERRIVAS, S.A.	Previo a vía judicial
Pendiente	41/2011/037	ASTORGA REFRIGERACION, S.L.	Previo a vía judicial
Pendiente	41/2011/038	MASSIMO DUTTI, S.A.	Previo a vía judicial
Pendiente	41/2011/040	FUALSA- NORTHGATE ESPAÑA RENTING FLEXIBLE, S.A.	Previo a vía judicial
Pendiente	41/2011/041	TRANSPORTES URBANOS DE SEVILLA, S.A.M. (TUSSAM)	Previo a vía judicial
Pendiente	41/2011/042	GERENCIA Y SERVICIOS TURÍSTICOS, S.A.	Previo a vía judicial
Pendiente	41/2011/043	CLINICA SANTA ISABEL, S.A.	Previo a vía judicial
Pendiente	41/2011/044	ROCA SANITARIOS, S.A.	Previo a vía judicial
Pendiente	41/2011/045	HOSPITAL DE SAN JUAN DE DIOS DEL ALJARAFA	Previo a vía judicial
Pendiente	41/2011/046	VULCANIZADOS LA ESTRELLA S.L.	Previo a vía judicial
Archivado por incumplimiento de plazos	41/2011/021	T-SYSTEMS ELTEC, S.L.U.	Previo a huelga
Desistido: incomparecencia de la parte actora	41/2011/033	DISTRIBUIDORA INTERNACIONAL DE ALIMENTACIÓN, S.A. (DIA)	Previo a vía judicial
Desistido: petición de la parte actora	41/2011/007	EULEN S.A.	Previo a vía judicial
Desistido: petición de la parte actora	41/2011/025	TRANSLIFE EUROPA S.A.	Previo a huelga
Concluido con avenencia	41/2011/003	AUSSA	Previo a vía judicial
Concluido con avenencia	41/2011/015	EUROLIMP S.A. y COMITÉ DE EMPRESA DE EUROLIMP	Previo a vía judicial
Concluido con avenencia	41/2011/016	TELEPERFORMANCE	Previo a huelga
Concluido con avenencia	41/2011/019	DISTRIBUIDORA INTERNACIONAL DE ALIMENTACIÓN, S.A. (DIA)- TWINS ALIMENTACION S.A.	Previo a vía judicial
Concluido con avenencia	41/2011/020	AGENCIA PUBLICA DE PUERTOS DE ANDALUCIA	Previo a vía judicial
Concluido con avenencia	41/2011/031	CENTRAL DE ESTIBADORES, S.L. / CC.OO / RAFAEL VARELA (SINDICATO INDEPENDIENTE)	Previo a vía judicial
Concluido sin avenencia	41/2011/001	CONTIFORM, S.L.	Previo a vía judicial
Concluido sin avenencia	41/2011/004	ISS FACILITY SERVICES, S.A.	Previo a vía judicial
Concluido sin avenencia	41/2011/005	TRANSPORTES URBANOS DE SEVILLA, S.A.M. (TUSSAM)	Previo a vía judicial
Concluido sin avenencia	41/2011/006	TRANSPORTES URBANOS DE SEVILLA, S.A.M. (TUSSAM)	Previo a vía judicial
Concluido sin avenencia	41/2011/009	SIVE SUR, S.L.	Previo a vía judicial
Concluido sin avenencia	41/2011/010	T-SYSTEMS ELTEC, S.L.U.	Previo a huelga
Concluido sin avenencia	41/2011/011	UNIVERSIDAD DE SEVILLA Y EULEN S.A.	Previo a huelga
Concluido sin avenencia	41/2011/012	IMESAPI, S.A.	Previo a vía judicial
Concluido sin avenencia	41/2011/017	OPAEF-SECCIÓN SINDICAL UGT -SECCIÓN SINDICAL CSI-CSIF	Previo a vía judicial
Concluido sin avenencia	41/2011/018	VIZUETE, S.L.	Previo a huelga
Concluido sin avenencia	41/2011/022	TRIOTRANS. S.L.	Previo a huelga
Concluido sin avenencia	41/2011/023	FUNDOSA CONTROL DE DATOS Y SERVICIOS, S.A.	Previo a vía judicial
Concluido sin avenencia	41/2011/024	ATIS IBERICA DERICHEBOURG, S.A.	Previo a vía judicial
Concluido sin avenencia	41/2011/026	SOCIEDAD ANONIMA DE CONSTRUCCIONES METALICAS (SACOM)	Previo a vía judicial
Concluido sin avenencia	41/2011/027	ENDESA DISTRIBUCION ELECTRICA S.L.	Previo a vía judicial
Concluido sin avenencia	41/2011/029	CROWN EMBALAJES ESPAÑA, S.L.	Previo a vía judicial
Concluido sin avenencia	41/2011/030	MERCASEVILLA, S.A.	Previo a vía judicial
Intentado sin efecto	41/2011/002	ESABE VIGILANCIA, S.A.	Previo a vía judicial

Intentado sin efecto	41/2011/008	TRANSPORTES BLINDADOS S.A. (TRABLISA)	Previo a vía judicial
Intentado sin efecto	41/2011/014	CONSERVACIÓN DE EDIFICIOS Y EXTERIORES, S.A.	Previo a vía judicial

Ámbito: Interprovincial

Estado	Expte	Denominación	Procedim.
Pendiente	41/2011/028	EMPRESA DE GESTION MEDIO AMBIENTAL, S.A. (EGMASA)	Previo a vía judicial
Pendiente	41/2011/039	CONSEJERÍA HACIENDA Y ADM. PUBLICA / CONSEJERÍA EDUCACIÓN / SINDICATOS SECTOR EDUCACIÓN	General
Suspendido	41/2011/013	U.G.T. DE ANDALUCÍA	Previo a vía judicial