

INFORME ACTUACIONES 2011

CONFLICTOS COLECTIVOS

**Expedientes presentados
entre 1 de enero y 30 de abril**



**SISTEMA EXTRAJUDICIAL DE RESOLUCIÓN
DE CONFLICTOS LABORALES DE ANDALUCÍA**

Comisión Permanente CARL 5/11

ÍNDICE

INTRODUCCIÓN.	1
PRINCIPALES DATOS.	4
I. EXPEDIENTES PRESENTADOS	6
I.1. Ámbito territorial	8
I.2. Ámbito funcional	9
I.3. Ámbito temporal	10
I.4. Ámbito procedimental	12
I.5. Ámbito en función de actividades económicas	14
I.6. Promoción	19
I.7. Motivación	21
I.8. Ámbito privado/público	22
II. TRAMITACIÓN DE EXPEDIENTES	24
II.1. Tramitaciones no efectivas	28
II.2. Carácter obligatorio/facultativo de los expedientes	36
III. RESULTADOS OBTENIDOS	37
III.1. Ámbito territorial	40
III.2. Ámbito funcional	41
III.3. Ámbito procedimental	42
III.4. Ámbito en función de actividades económicas	45
III.5. Promoción	47
III.6. Motivación	48
III.7. Ámbito privado/público	50
III.8. Expedientes previos a huelga: concluidos con avenencia	52
Ámbito: Almería	53
Ámbito: Cádiz (Provincial)	57
Ámbito: Sede Cádiz	61
Ámbito: Sede Algeciras	64
Ámbito: Sede Jerez	68
Ámbito: Córdoba	72
Ámbito: Granada	76
Ámbito: Huelva	80
Ámbito: Jaén	84
Ámbito: Málaga	88
Ámbito: Sevilla	92
Ámbito: Interprovincial	96
Ámbito: Andalucía	99
Listado de expedientes	104

INTRODUCCIÓN

Una vez transcurridos los cuatro primeros meses de 2011, el SERCLA registra un total de **371** expedientes de conflicto colectivo en Andalucía, los cuales extienden sus efectos a **24.465** empresas y **159.514** trabajadores/as.

De esta forma, el número de conflictos colectivos interpuestos ante este Sistema resulta inferior en un **16%** al registrado a la misma fecha de 2010, y superior en un **9%** al de idéntico período de 2009.

La duración media de los actos de mediación se sitúa en **1 hora y 57 minutos**. El montante global de horas invertidas en sesiones de mediación asciende a **986**. Los mediadores/as actuantes son **214**, interviniendo **13** secretarios/as. Se celebran como promedio **1,5** sesiones de mediación por expediente tramitado.

Un total de **128** mediaciones en conflictos colectivos concluyen con acuerdo, lo que supone el **49,81%** del global de los tramitados, dato superior en **2,7** puntos porcentuales al índice de acuerdos registrado en las mismas fechas del año anterior. De estas avenencias se benefician **8.028** empresas y **41.062** trabajadores/as en Andalucía.

En algo más de **6** de cada **10** procedimientos previos a huelga se logra acuerdo, alcanzándose el **62,20%** de avenencias, de modo que la actuación mediadora del SERCLA propicia evitar un total de **51** huelgas. Estos acuerdos permiten recuperar **292.576** horas de trabajo en Andalucía. Desde que en 1999 inició sus actuaciones, el SERCLA ha logrado evitar la pérdida de un total de **30,2 millones** de horas de trabajo en nuestra Comunidad.

En los conflictos de intereses, debidos a bloqueos de negociación, se alcanza acuerdo en algo más de **7** de cada **10** de los tramitados, lográndose el **73,08%** de avenencias.

- De entre los **conflictos colectivos tramitados** ante el SERCLA últimamente cabe destacar los relativos a:

Maersk España, S.A. de Algeciras (Cádiz)

- Conflicto previo a huelga.
- Motivado por negociación de convenio colectivo.
- **113** trabajadores/as afectados/as.
- Finalizado con Avenencia.

Sector Almadrabas Cádiz

- Conflicto previo a huelga.
- Motivado por negociación de convenio colectivo.
- **3** empresas y **300** trabajadores/as afectados/as.
- Finalizado con Avenencia.

Sector Comercio Córdoba

- Conflicto previo a vía judicial
- Motivado por interpretación de convenio colectivo en materia salarial.
- **7.000** empresas y **15.000** trabajadores/as afectados/as.
- Finalizado con Avenencia.

Empresas concesionarias de mantenimiento de jardines de Granada (Eulen y Cespa)

- Conflicto previo a huelga.
- Motivado por aplicación de convenio colectivo en materia salarial.
- **113** trabajadores/as afectados/as.
- Finalizado con Avenencia.

Sector Construcción Granada

- Conflicto previo a vía judicial
- Motivado por incremento salarial 2011.
- **1.250** empresas y **22.000** trabajadores/as afectados/as.
- Finalizado con Avenencia.

Empresa concesionaria de recogida de basuras de Jaén (FCC Medio Ambiente)

- Conflicto previo a huelga.
- Motivado por negociación de convenio colectivo.
- **210** trabajadores/as afectados/as.
- Finalizado con Avenencia.

Transportes Urbanos de Sevilla, S.A.M. (TUSSAM)

- Conflicto previo a huelga.
- Motivado por abono de salarios.
- **1.300** trabajadores/as afectados/as.
- Finalizado con Avenencia.

PRINCIPALES DATOS

Expedientes presentados por ámbito geográfico: Afectación						
Ámbito	Expedientes	%	Empresas	%	Trabajadores	%
Almería	35	9,4	135	0,6	6.258	3,9
Cádiz	69	18,6	132	0,5	8.192	5,1
Córdoba	23	6,2	12.522	51,2	32.123	20,1
Granada	53	14,3	10.134	41,4	46.511	29,2
Huelva	28	7,5	825	3,4	11.621	7,3
Jaén	19	5,1	68	0,3	3.172	2,0
Málaga	64	17,3	564	2,3	31.028	19,5
Sevilla	71	19,1	75	0,3	13.461	8,4
Interprovincial	9	2,4	10	0,0	7.148	4,5
Total	371	100,0	24.465	100,0	159.514	100,0

Tramitaciones no efectivas: comparativa interanual				
Causas	2010		2011	
	Nº	%	Nº	%
Archivado por falta de subsanación	1	0,23	1	0,27
Archivado por incumplimiento de plazos	0	0,00	1	0,27
Desistido: incomparecencia de la parte actora	6	1,35	7	1,89
Desistido: petición de la parte actora	22	4,97	17	4,58
Desistimiento por desconvocatoria de huelga	6	1,35	1	0,27
Imposib. Celebración: excepciones procedimentales	0	0,00	0	0,00
Imposib. Celebración: no constitución de la C.C.M.	0	0,00	0	0,00
Intentado sin efecto	58	13,09	53	14,29
No competencia SERCLA	1	0,23	0	0,00
Total	94	21,22	80	21,57

Tramitaciones efectivas						
	Expedientes		Empresas		Trabajadores	
	Nº	%	Nº	%	Nº	%
Concluido con avenencia	128	49,81	8.028	57,04	41.062	37,85
Concluido sin avenencia	129	50,19	6.046	42,96	67.425	62,15

Resultados por ámbito geográfico				
Ámbito Geográf.	Con avenencia	%	Sin avenencia	%
Almería	13	59,09	9	40,91
Cádiz	29	55,77	23	44,23
Córdoba	7	41,18	10	58,82
Granada	23	67,65	11	32,35
Huelva	15	71,43	6	28,57
Jaén	7	43,75	9	56,25
Málaga	14	42,42	19	57,58
Sevilla	19	34,55	36	65,45
Interprovincial	1	14,29	6	85,71
Total	128	49,81	129	50,19

Resultados por modalidades procedimentales				
Modalidades procedimentales	Con avenencia	%	Sin avenencia	%
Previo a vía judicial	58	38,93	91	61,07
Previo a huelga	51	62,20	31	37,80
Determinación de servicios de seguridad y mantenimiento	0		0	
General	19	73,08	7	26,92
Total	128	49,81	129	50,19

Expedientes previos a huelga: concluidos con avenencia			
Nº	Empresas	Trabajadores	Horas de trabajo recuperadas
51	54	7.237	292.576

I. EXPEDIENTES PRESENTADOS

Expedientes presentados por ámbito geográfico: Afectación						
Ámbito	Expedientes	%	Empresas	%	Trabajadores	%
Almería	35	9,4	135	0,6	6.258	3,9
Cádiz	69	18,6	132	0,5	8.192	5,1
Córdoba	23	6,2	12.522	51,2	32.123	20,1
Granada	53	14,3	10.134	41,4	46.511	29,2
Huelva	28	7,5	825	3,4	11.621	7,3
Jaén	19	5,1	68	0,3	3.172	2,0
Málaga	64	17,3	564	2,3	31.028	19,5
Sevilla	71	19,1	75	0,3	13.461	8,4
Interprovincial	9	2,4	10	0,0	7.148	4,5
Total	371	100,0	24.465	100,0	159.514	100,0

Expedientes presentados por ámbito geográfico: Afectación (Desglose provincia Cádiz)						
Sede	Expedientes	%	Empresas	%	Trabajadores	%
Cádiz	18	26,1	32	24,2	1.582	19,3
Algeciras	29	42,0	78	59,1	4.339	53,0
Jerez	22	31,9	22	16,7	2.271	27,7
Total	69	100,0	132	100,0	8.192	100,0

Nº total de expedientes presentados por ámbitos geográficos

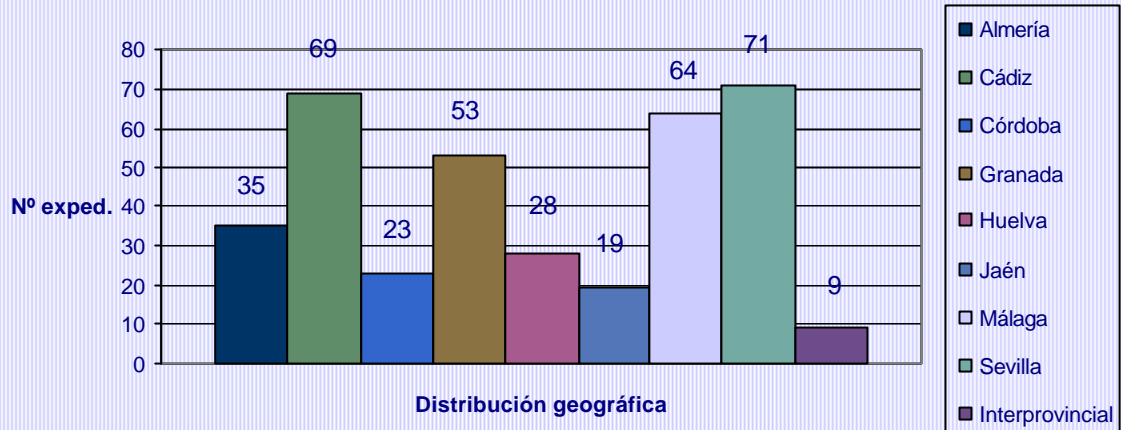

Expedientes presentados por ámbito geográfico: porcentajes de afectación

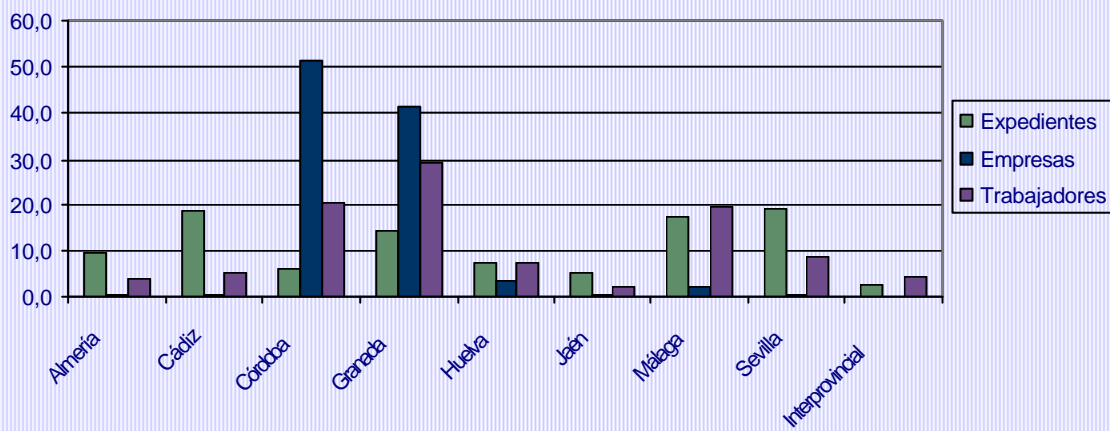

I.1. Ámbito territorial

Resumen provincial de expedientes presentados por ámbito territorial del conflicto				
Ámbito	Local	Comarcal	Provincial	Interprovincial
Almería	25	1	9	0
Cádiz	55	5	9	0
Córdoba	14	1	8	0
Granada	23	0	30	0
Huelva	14	2	12	0
Jaén	6	5	8	0
Málaga	37	0	26	1
Sevilla	47	0	24	0
Interprovincial	0	0	0	9
Total	221	14	126	10

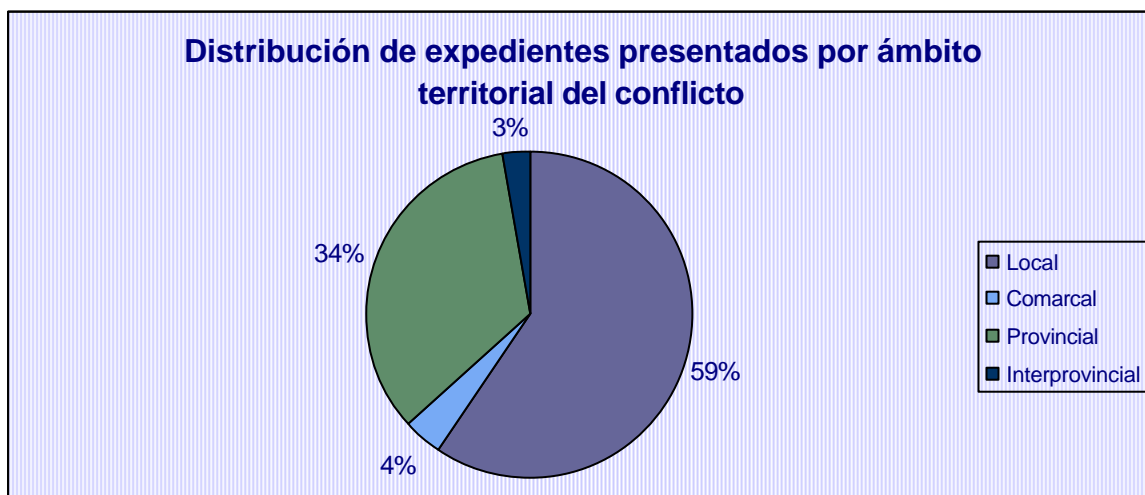

I.2. Ámbito funcional

Resumen provincial de expedientes presentados por ámbito funcional						
Ámbito	Empresa			Sector		
	Exped.	Empresas	Trabaj.	Exped.	Empresas	Trabaj.
Almería	34	35	5.658	1	100	600
Cádiz	67	78	6.892	2	54	1.300
Córdoba	21	22	2.123	2	12.500	30.000
Granada	48	49	5.311	5	10.085	41.200
Huelva	25	25	2.121	3	800	9.500
Jaén	18	18	1.672	1	50	1.500
Málaga	62	64	11.028	2	500	20.000
Sevilla	71	75	13.461	0	0	0
Interprov.	8	9	6.348	1	1	800
Total	354	375	54.614	17	24.090	104.900

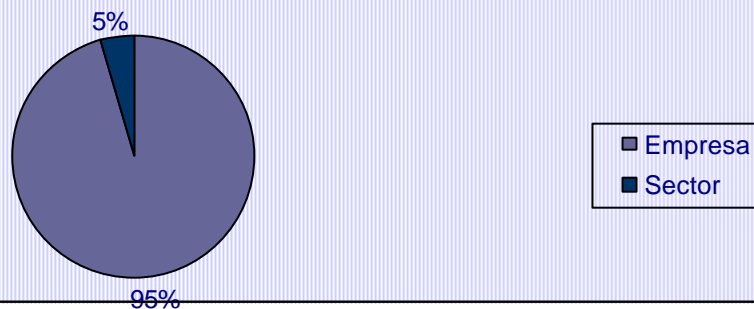
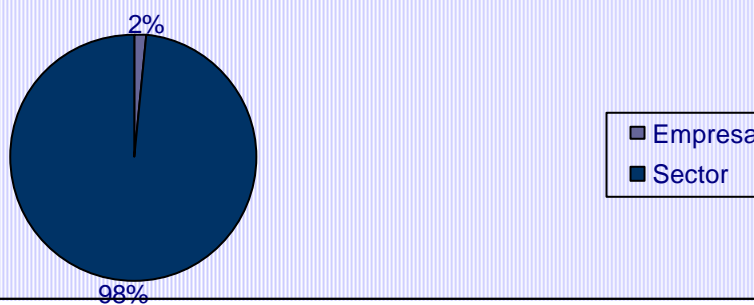
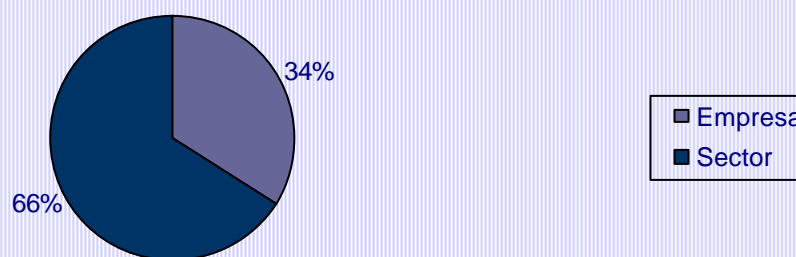
Distribución de expedientes presentados por ámbito funcional

Distribución de empresas afectadas por ámbito funcional

Distribución de trabajadores afectados por ámbito funcional

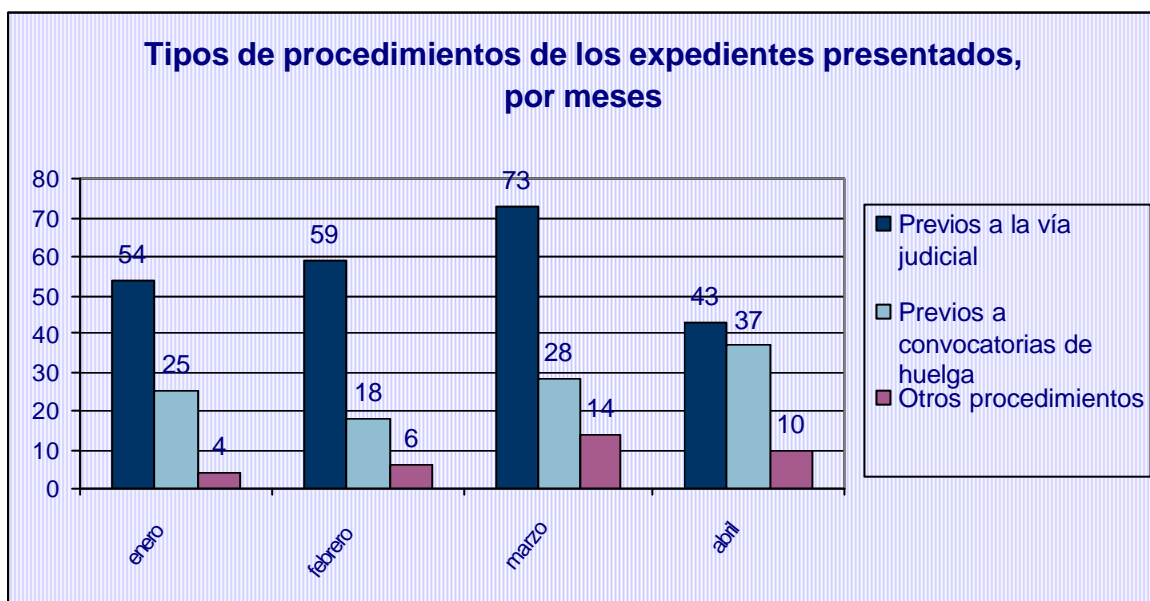
I.3. Ámbito temporal

Resumen mensual de expedientes presentados por procedimientos					
Ámbito Temporal	Previos a la vía judicial	Previos a convocatorias de huelga	Otros procedimientos	Total	%
enero	54	25	4	83	22,37
febrero	59	18	6	83	22,37
marzo	73	28	14	115	31,00
abril	43	37	10	90	24,26
Total	229	108	34	371	100,00



I.3.1. Desglose de Otros Procedimientos

Resumen mensual de expedientes presentados por procedimientos					
Ámbito Temporal	Determinación de servicios de seguridad y mantenimiento	General	Arbitraje	Total	%
enero	0	4	0	4	11,76
febrero	0	6	0	6	17,65
marzo	0	14	0	14	41,18
abril	0	9	1	10	29,41
Total	0	33	1	34	100,00

Resumen mensual de expedientes presentados. Comparativa interanual			
Ámbito Temporal	2009	2010	2011
enero	61	110	83
febrero	91	112	83
marzo	112	125	115
abril	76	97	90
Total	340	444	371

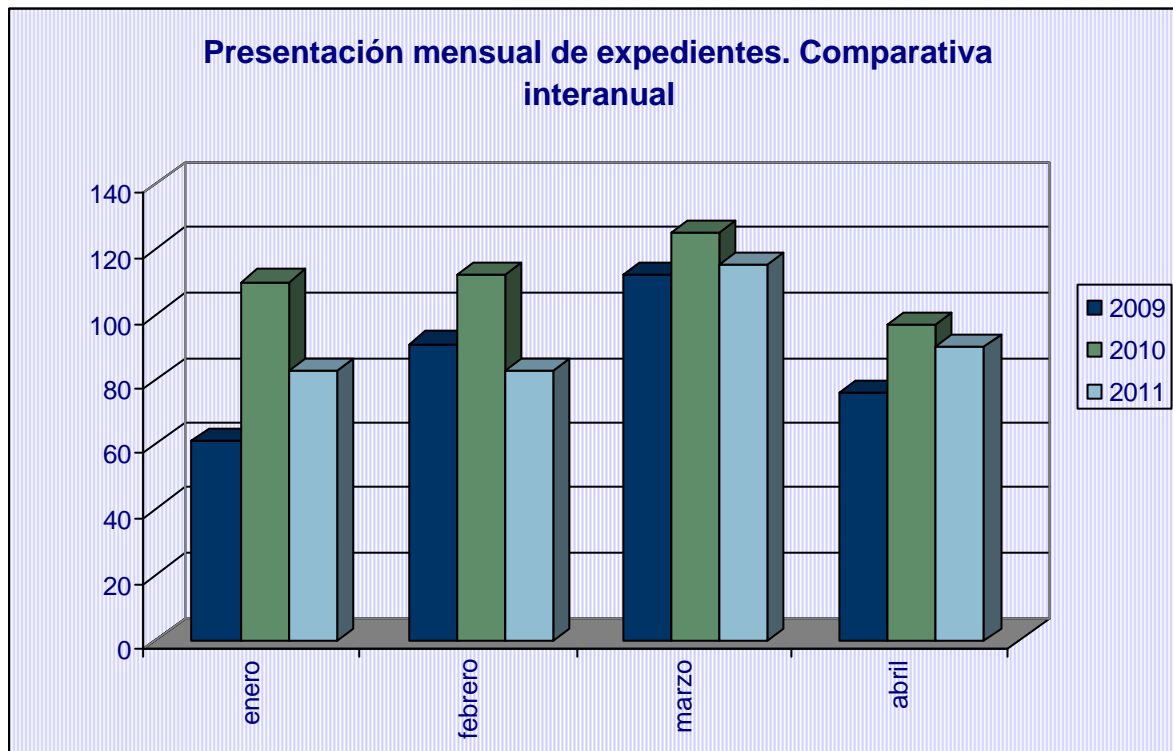

I.4. Ámbito procedimental

Resumen provincial de expedientes presentados por tipos de procedimientos				
Ámbito Geográf.	Previos a la vía judicial	Previos a convocatorias de huelga	Otros procedimientos	Total
Almería	23	8	4	35
Cádiz	16	40	13	69
Córdoba	12	10	1	23
Granada	34	10	9	53
Huelva	21	3	4	28
Jaén	16	3	0	19
Málaga	49	15	0	64
Sevilla	51	18	2	71
Interprovincial	7	1	1	9
Total	229	108	34	371

Expedientes presentados por tipos de procedimientos. Sedes de Cádiz				
Sede	Previos a la vía judicial	Previos a convocatorias de huelga	Otros procedimientos	Total
Cádiz	8	10	0	18
Algeciras	5	12	12	29
Jerez	3	18	1	22
Total	16	40	13	69

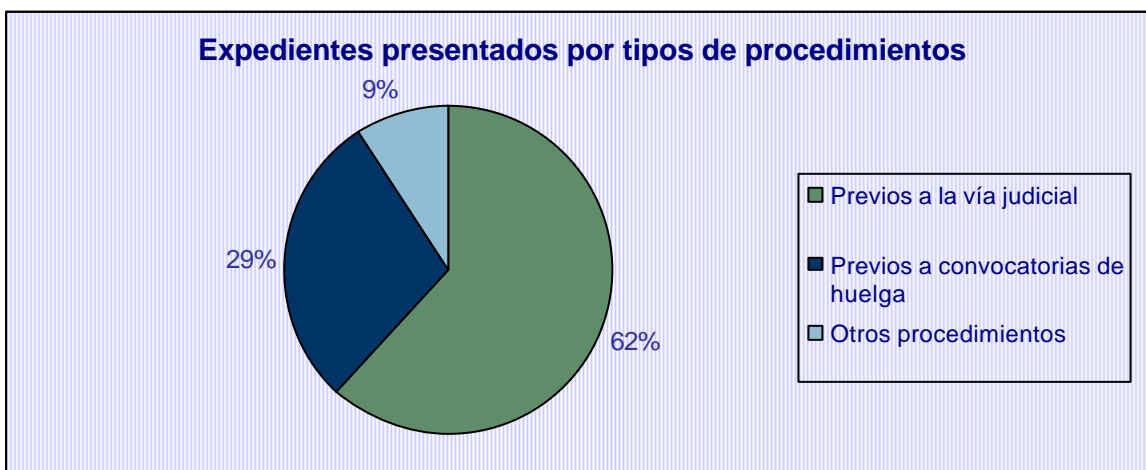

I.4.1. Desglose de Otros Procedimientos

Resumen provincial de expedientes presentados por tipos de procedimientos				
Ámbito Geográf.	Determinación serv. Segur. y mantenim.	General	Arbitraje	Total
Almería	0	4	0	4
Cádiz	0	13	0	13
Córdoba	0	0	1	1
Granada	0	9	0	9
Huelva	0	4	0	4
Jaén	0	0	0	0
Málaga	0	0	0	0
Sevilla	0	2	0	2
Interprovincial	0	1	0	1
Total	0	33	1	34

Expedientes presentados: comparativa interanual por provincias y modalidades procedimentales								
	2010				2011			
	Previos a vía judicial	Previos a convocat. huelga	Otros	Total	Previos a vía judicial	Previos a convocat. huelga	Otros	Total
Almería	19	15	2	36	23	8	4	35
Cádiz	23	47	5	75	16	40	13	69
Córdoba	28	3	2	33	12	10	1	23
Granada	24	12	9	45	34	10	9	53
Huelva	35	7	1	43	21	3	4	28
Jaén	20	2	4	26	16	3	0	19
Málaga	69	31	0	100	49	15	0	64
Sevilla	39	26	4	69	51	18	2	71
Interprovinciales	15	1	0	16	7	1	1	9
Totales	272	144	27	443	229	108	34	371

Expedientes presentados: comparativa interanual por sedes de Cádiz y modalidades procedimentales								
	2010				2011			
Sede	Previos a vía judicial	Previos a convocat. huelga	Otros	Total	Previos a vía judicial	Previos a convocat. huelga	Otros	Total
Algeciras	11	16	0	27	5	12	12	29
Cádiz	6	8	3	17	8	10	0	18
Jerez	6	23	2	31	3	18	1	22
Totales	23	47	5	75	16	40	13	69

I.5. Ámbito en función de actividades económicas

Resumen de procedimientos presentados por sectores económicos afectados y por tipo de procedimiento					
Sectores Económicos	Previos a vía judicial	Previos a convoc. huelga	Otros	Total	%
Agricultura, ganadería, silvicultura y pesca	5	3	0	8	2,16
Industria manufacturera	35	26	12	73	19,68
Suministro de energía eléctrica, gas, vapor y aire acondicionado	2	1	1	4	1,08
Suministro de agua, actividades de saneamiento, gestión de residuos y descontaminación	17	7	3	27	7,28
Construcción	8	6	3	17	4,58
Comercio al por mayor y al por menor; reparación de vehículos de motor y motocicletas	19	4	4	27	7,28
Transporte y almacenamiento	22	21	2	45	12,13
Hostelería	27	6	4	37	9,97
Información y comunicaciones	1	6	1	8	2,16
Actividades financieras y de seguros	1	0	0	1	0,27
Actividades profesionales, científicas y técnicas	1	1	0	2	0,54
Actividades administrativas y servicios auxiliares	36	15	0	51	13,75
Administración pública y defensa; seguridad social obligatoria	34	4	1	39	10,51
Educación	0	1	1	2	0,54
Actividades sanitarias y de servicios sociales	12	3	0	15	4,04
Actividades artísticas, recreativas y de entretenimiento	4	4	2	10	2,70
Otros servicios	5	0	0	5	1,35
Total	229	108	34	371	100,00

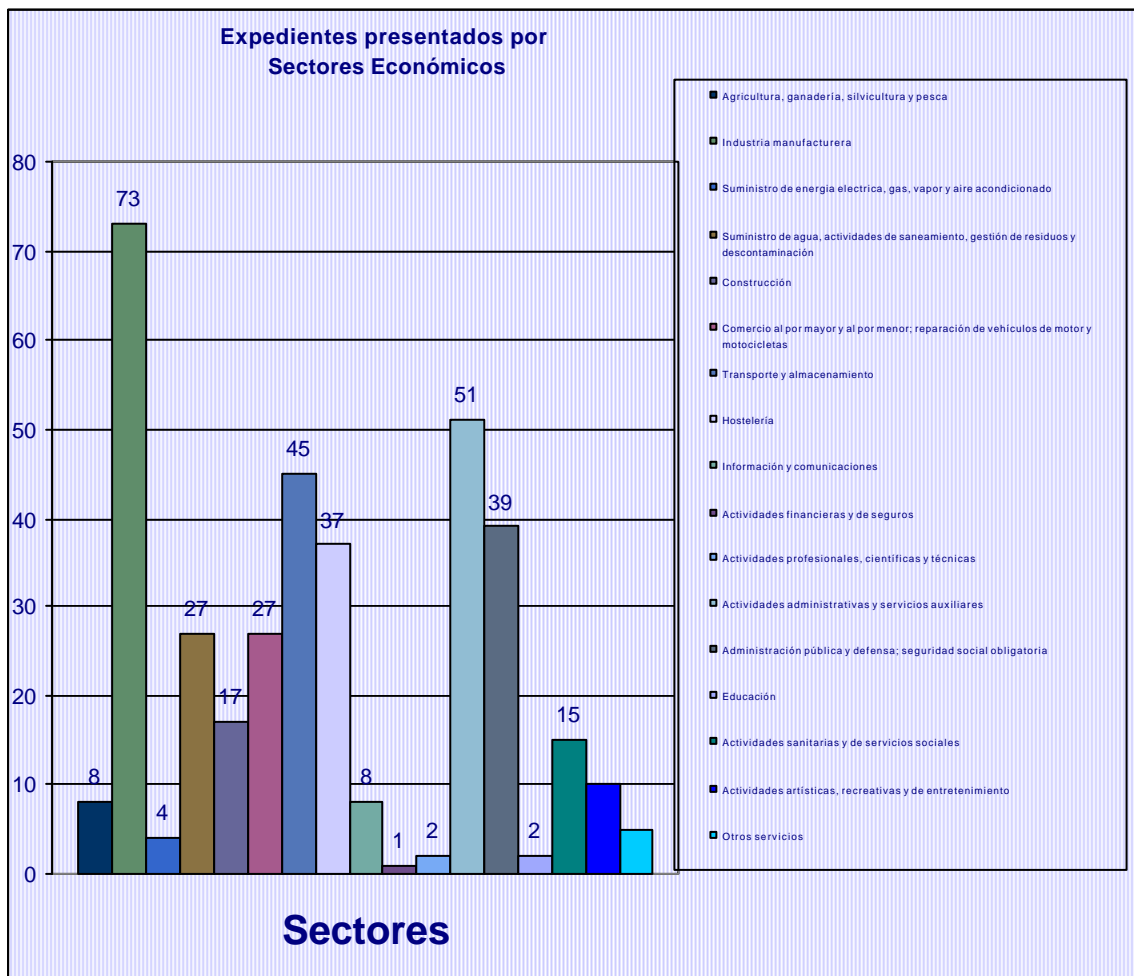

I.5.1. Desglose de los sectores Ind. Manufactureras y Otras Actividades

Resumen de procedimientos presentados por sectores económicos afectados y por tipo de procedimiento(Actividades de Ind. Manufactureras)					
Sectores Económicos	Previos a la vía judicial	Previos a convocatoria de huelga	Otros	Total	%
Industria de la alimentación	5	0	0	5	6,85
Industria textil	1	0	0	1	1,37
Industria de la madera y del corcho, excepto muebles; cestería y espartería	0	4	0	4	5,48
Industria del papel	2	0	0	2	2,74
Artes gráficas y reproducción de soportes grabados	0	2	0	2	2,74
Industria química	7	3	3	13	17,81
Fabricación de otros productos minerales no metálicos	4	1	1	6	8,22
Metalurgia; fabricación de productos de hierro, acero y ferroaleaciones	7	11	6	24	32,88
Fabricación de productos metálicos, excepto maquinaria y equipo	2	1	0	3	4,11
Fabricación de productos informáticos, electrónicos y ópticos	2	0	0	2	2,74
Fabricación de maquinaria y equipo n.c.o.p.	0	1	1	2	2,74
Fabricación de vehículos de motor, remolques y semirremolques	1	0	0	1	1,37
Fabricación de muebles	1	1	1	3	4,11
Otras industrias manufactureras	1	0	0	1	1,37
Reparación e instalación de maquinaria y equipo	2	2	0	4	5,48
Total	35	26	12	73	100,00

Resumen de procedimientos presentados por sectores económicos afectados y por tipo de procedimiento(Otras Actividades)					
Sectores Económicos	Previos a la vía judicial	Previos a convocatoria de huelga	Otros	Total	%
Actividades asociativas	2	0	0	2	40,00
Otros servicios personales	3	0	0	3	60,00
Total	5	0	0	5	100,00

Expedientes presentados por Sectores Económicos (Ind. Manufactureras)

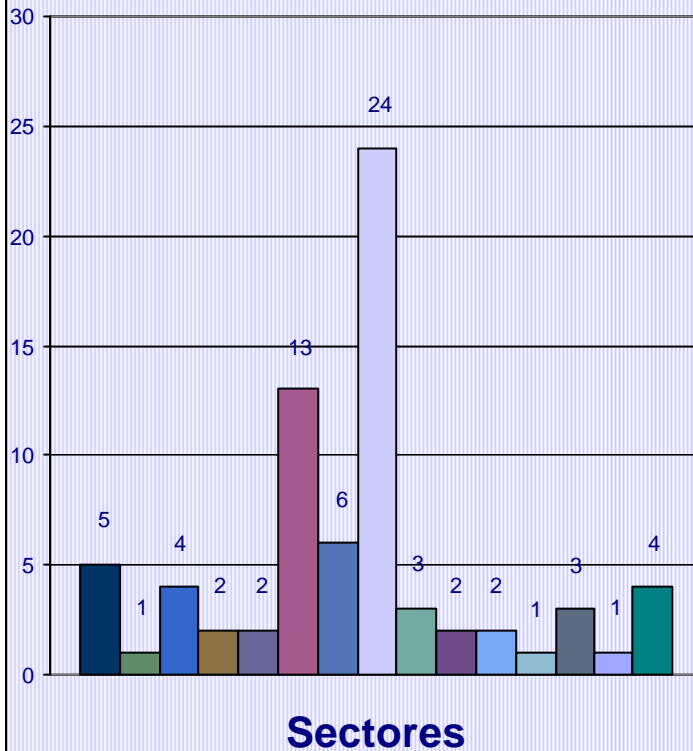

- Industria de la alimentación
- Industria textil
- Industria de la madera y del corcho, excepto muebles; cestería y espartería
- Industria del papel
- Artes gráficas y reproducción de soportes grabados
- Industria química
- Fabricación de otros productos minerales no metálicos
- Metalurgia; fabricación de productos de hierro, acero y ferroaleaciones
- Fabricación de productos metálicos, excepto maquinaria y equipo
- Fabricación de productos informáticos, electrónicos y ópticos
- Fabricación de maquinaria y equipo n.c.o.p.
- Fabricación de vehículos de motor, remolques y semirremolques
- Fabricación de muebles
- Otras industrias manufactureras
- Reparación e instalación de maquinaria y equipo

Expedientes presentados por Sectores Económicos (Otras Actividades)

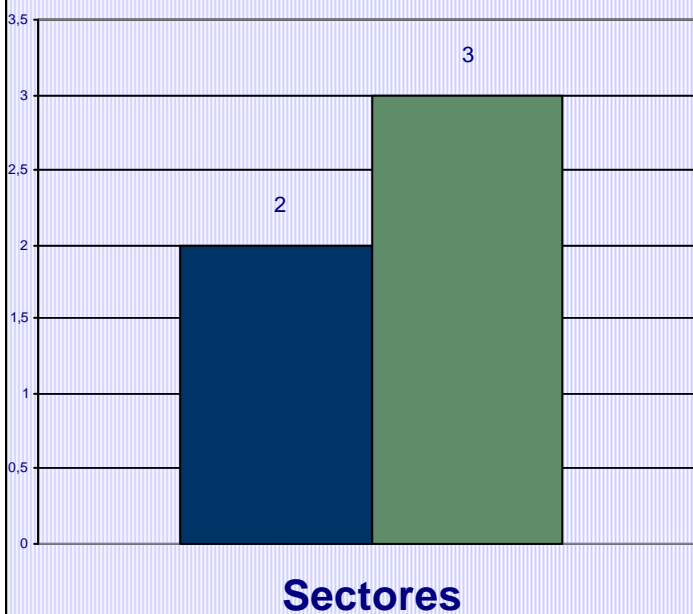

- Actividades asociativas
- Otros servicios personales

I.5.2. Desglose de Otros Procedimientos

Resumen de procedimientos presentados por sectores económicos afectados y por tipo de procedimiento					
Sectores Económicos	Determinación de servicios de seguridad y mantenimiento	General	Arbitraje	Total	%
Industria manufacturera	0	12	0	12	35,294
Suministro de energía eléctrica, gas, vapor y aire acondicionado	0	1	0	1	2,9412
Suministro de agua, actividades de saneamiento, gestión de residuos y descontaminación	0	3	0	3	8,8235
Construcción	0	3	0	3	8,8235
Comercio al por mayor y al por menor; reparación de vehículos de motor y motocicletas	0	3	1	4	11,765
Transporte y almacenamiento	0	2	0	2	5,8824
Hostelería	0	4	0	4	11,765
Información y comunicaciones	0	1	0	1	2,9412
Administración pública y defensa; seguridad social obligatoria	0	1	0	1	2,9412
Educación	0	1	0	1	2,9412
Actividades artísticas, recreativas y de entretenimiento	0	2	0	2	5,8824
Total	0	33	1	34	100

I.5.3. Ámbito en función de actividades económicas (motivaciones)

Resumen de procedimientos presentados por sectores económicos afectados y por motivaciones										
Sectores Económicos	Negociación Convenio	Aplic. e interp. convenios	Aplic. e interp. normas	Modif. de Condiciones de Trabajo	Serv. de seguridad y mant.	Acuer-do SERCLA	Despi-dos colect. y plurales	Impago de salarios	Servicios mínimos	Total
Agricultura, ganadería, silvicultura y pesca	2	5	0	1	0	0	0	0	0	8
Industria manufacturera	4	31	9	7	0	4	4	13	0	72
Suministro de energía eléctrica, gas, vapor y aire acondicionado	0	3	0	1	0	0	0	0	0	4
Suministro de agua, actividades de saneamiento, gestión de residuos y descontaminación	5	14	3	3	0	0	0	2	0	27
Construcción	1	4	1	0	1	0	2	8	0	17
Comercio al por mayor y al por menor; reparación de vehículos de motor y motocicletas	4	14	5	2	0	0	0	2	0	27
Transporte y almacenamiento	3	23	7	3	0	3	0	6	0	45
Hostelería	2	23	5	2	0	1	1	3	0	37
Información y comunicaciones	2	3	0	0	0	0	3	0	0	8
Actividades financieras y de seguros	0	1	0	0	0	0	0	0	0	1
Actividades profesionales, científicas y técnicas	0	1	0	0	0	0	0	1	0	2
Actividades administrativas y servicios auxiliares	5	31	6	2	0	1	1	5	0	51
Administración pública y defensa; seguridad social obligatoria	3	25	4	2	0	1	0	4	0	39
Educación	1	1	0	0	0	0	0	0	0	2
Actividades sanitarias y de servicios sociales	0	12	1	0	0	0	0	2	0	15
Actividades artísticas, recreativas y de entretenimiento	2	5	2	0	0	0	1	0	0	10
Otros servicios	0	3	0	2	0	0	0	0	0	5
Total	34	199	43	25	1	10	12	46	0	371

I.6. Promoción

Resumen provincial de expedientes presentados y promotores de los mismos									
Ámbito Geográfico	Empresa	Conjunto (Empresa y Trabajadores)	Representación unitaria	CC.OO.	U.G.T.	CC.OO. y U.G.T.	Otros Sindicatos	Representación unitaria y Sindicatos	Total
Almería	1	0	13	10	8	0	3	0	35
Cádiz	5	1	23	10	12	3	9	6	69
Córdoba	1	1	2	7	11	1	0	0	23
Granada	4	0	18	12	13	4	2	0	53
Huelva	0	0	12	10	6	0	0	0	28
Jaén	1	0	9	5	3	1	0	0	19
Málaga	1	0	7	14	27	1	9	5	64
Sevilla	0	0	19	13	19	1	10	9	71
Interprovincial	0	0	2	2	2	0	3	0	9
Total	13	2	105	83	101	11	36	20	371

Expedientes presentados en sedes de Cádiz y promotores de los mismos									
Sede	Empresa	Conjunto (Empresa y Trabajadores)	Representación unitaria	CC.OO.	U.G.T.	CC.OO. y U.G.T.	Otros Sindicatos	Representación unitaria y Sindicatos	Total
Cádiz	0	0	12	1	2	1	1	1	18
Algeciras	5	0	2	3	8	2	8	1	29
Jerez	0	1	9	6	2	0	0	4	22
Total	5	1	23	10	12	3	9	6	69

PROMOCIÓN DE EXPEDIENTES

Nº de Expedientes

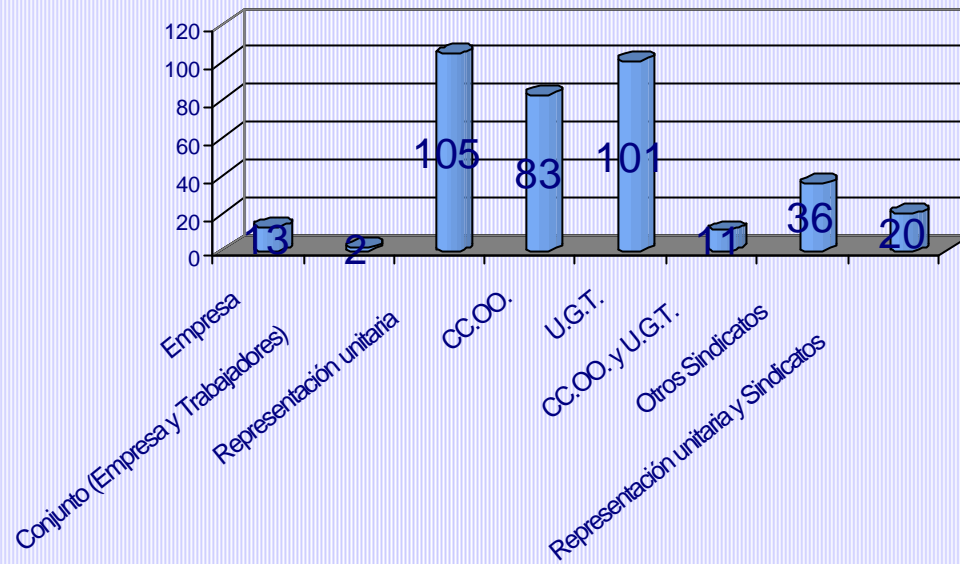

I.7. Motivación

Expedientes presentados por motivaciones: Afectación						
	Expedientes		Empresas		Trabajadores	
	Nº	%	Nº	%	Nº	%
Negociación de Convenio	34	9,19	1.193	4,88	24.949	15,67
Aplicación e interpretación de convenios	199	53,78	23.080	94,34	116.363	73,06
Aplicación e interpretación de normas	43	11,62	46	0,19	7.997	5,02
Modificación de Condiciones de Trabajo	25	6,76	26	0,11	1.406	0,88
Despidos colectivos y plurales	12	3,24	62	0,25	2.198	1,38
Servicios de seguridad y mantenimiento	1	0,27	1	0,00	48	0,03
Acuerdo SERCLA	10	2,70	10	0,04	994	0,62
Impago de salarios	46	12,43	46	0,19	5.309	3,33
Total	371	100,00	24.465	100,00	159.514	100,00

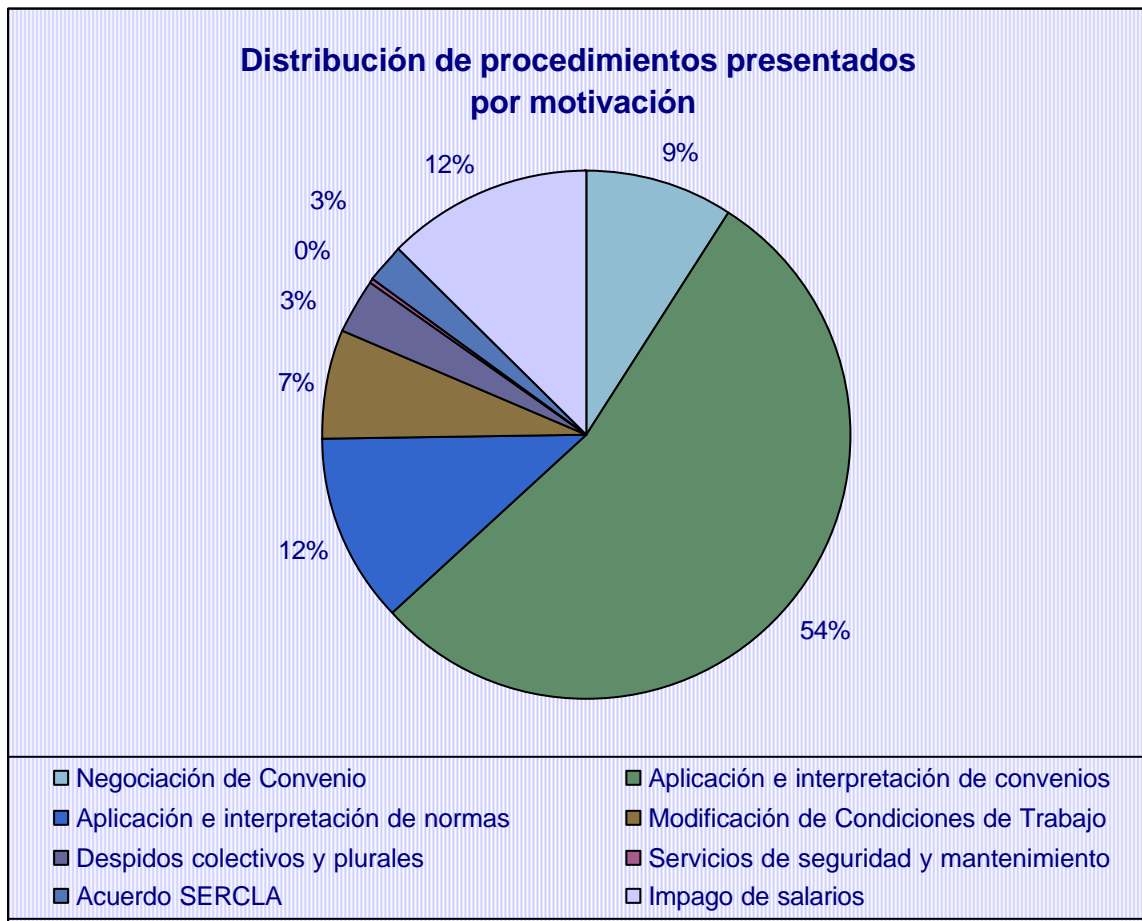

I.8. Ámbito privado/público
Resumen provincial de expedientes presentados por ámbito privado/público

Ámbito	Privado			Público		
	Exped.	Empresas	Trabaj.	Exped.	Empresas	Trabaj.
Almería	22	122	2.217	13	13	4.041
Cádiz	60	115	6.481	9	17	1.711
Córdoba	20	12.519	31.436	3	3	687
Granada	42	10.123	45.083	11	11	1.428
Huelva	18	815	10.811	10	10	810
Jaén	15	64	2.677	4	4	495
Málaga	59	559	30.575	5	5	453
Sevilla	57	61	6.200	14	14	7.261
Interprov.	4	5	2.008	5	5	5.140
Total	297	24.383	137.488	74	82	22.026

Distribución de expedientes presentados por ámbito privado / público

Distribución de empresas afectadas por ámbito privado / público de los expedientes presentados

Distribución de trabajadores afectados por ámbito privado / público de los expedientes presentados

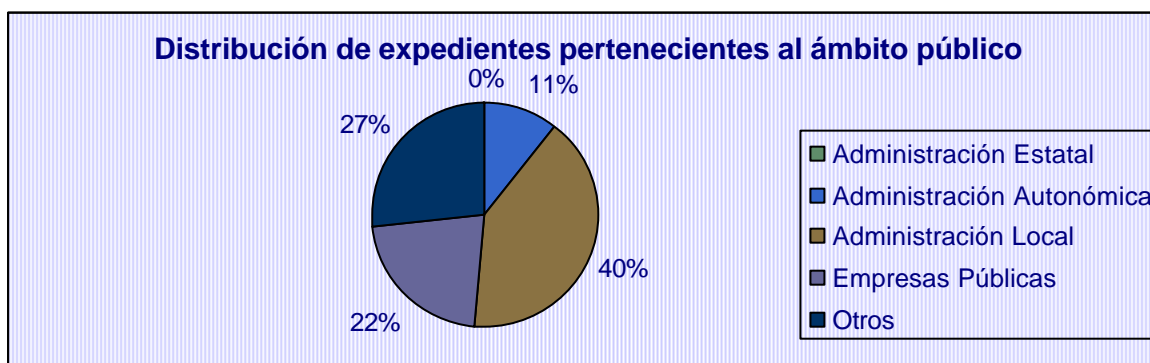

I.8.1. Desglose del ámbito Público

Resumen provincial de expedientes presentados por ámbito público					
Ámbito Público	Administración Estatal	Administración Autonómica	Administración Local	Empresas Públicas	Otros
Almería	0	0	6	1	6
Cádiz	0	1	5	3	0
Córdoba	0	1	2	0	0
Granada	0	0	1	2	8
Huelva	0	1	4	0	5
Jaén	0	2	2	0	0
Málaga	0	0	5	0	0
Sevilla	0	0	5	8	1
Interprovincial	0	3	0	2	0
Total	0	8	30	16	20

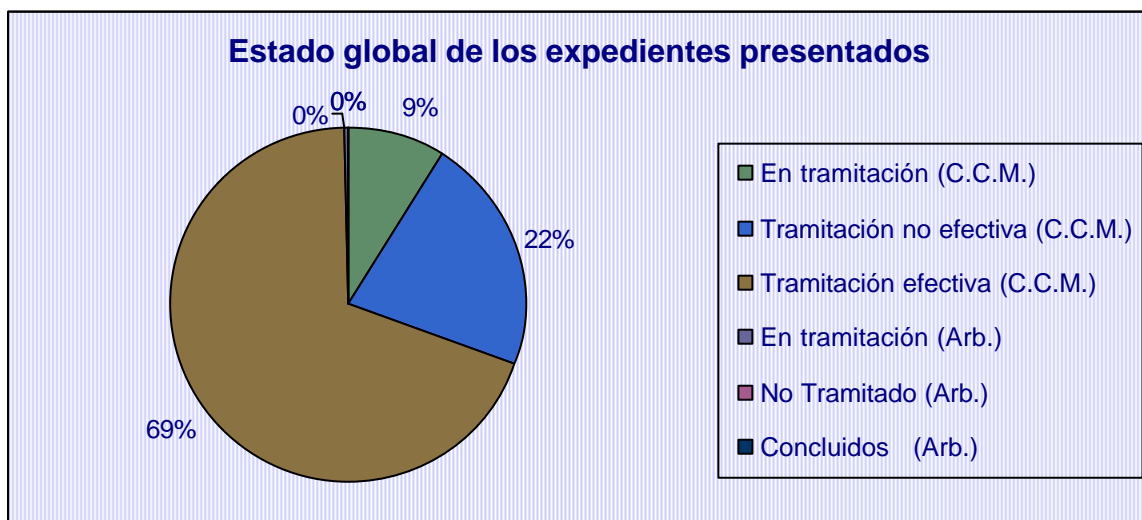

II. TRAMITACIÓN DE EXPEDIENTES

Resumen provincial de procedimientos presentados y estados de los mismos							
Ámbito Geográf.	Conciliación-Mediación			Arbitrajes			
	En tramitación (C.C.M.)	Tramitación no efectiva (C.C.M.)	Tramitación efectiva (C.C.M.)	En tramitación (Arb.)	No Tramitado (Arb.)	Concluidos (Arb.)	Total
Almería	4	9	22	0	0	0	35
Cádiz	4	13	52	0	0	0	69
Córdoba	0	5	17	1	0	0	23
Granada	6	13	34	0	0	0	53
Huelva	1	6	21	0	0	0	28
Jaén	1	2	16	0	0	0	19
Málaga	14	17	33	0	0	0	64
Sevilla	3	13	55	0	0	0	71
Interprovincial	0	2	7	0	0	0	9
Parciales	33	80	257	1	0	0	371
Total	370			1			



Tramitaciones efectivas realizadas por ámbito geográfico: Afectación						
Ámbito	Expedientes	%	Empresas	%	Trabajadores	%
Almería	22	8,6	122	0,9	4.613	4,3
Cádiz	52	20,2	55	0,4	5.810	5,4
Córdoba	17	6,6	7.017	49,9	16.800	15,5
Granada	34	13,2	5.398	38,4	23.853	22,0
Huelva	21	8,2	819	5,8	11.226	10,3
Jaén	16	6,2	65	0,5	2.754	2,5
Málaga	33	12,8	533	3,8	26.940	24,8
Sevilla	55	21,4	57	0,4	12.143	11,2
Interprovincial	7	2,7	8	0,1	4.348	4,0
Total	257	100,0	14.074	100,0	108.487	100,0

Tramitaciones efectivas realizadas por sedes de Cádiz: Afectación						
Sede	Expedientes	%	Empresas	%	Trabajadores	%
Cádiz	9	17,3	12	21,8	830	14,3
Algeciras	26	50,0	26	47,3	3.153	54,3
Jerez	17	32,7	17	30,9	1.827	31,4
Total	52	100,0	55	100,0	5.810	100,0

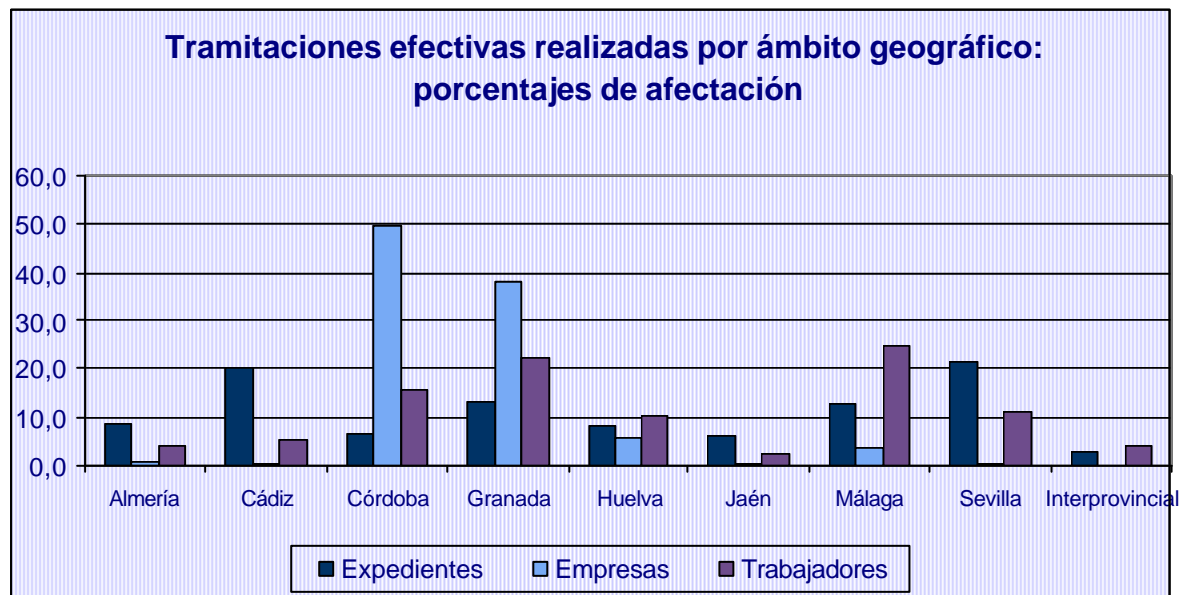

Tramitaciones realizadas por ámbito geográfico				
Ámbito	Efectivas	%	No Efectivas	%
Almería	22	70,97	9	29,03
Cádiz	52	80,00	13	20,00
Córdoba	17	77,27	5	22,73
Granada	34	72,34	13	27,66
Huelva	21	77,78	6	22,22
Jaén	16	88,89	2	11,11
Málaga	33	66,00	17	34,00
Sevilla	55	80,88	13	19,12
Interprovincial	7	77,78	2	22,22
Total	257	76,26	80	23,74

Tramitación efectiva por provincias		
Ámbito Geográf.	Promedio sesiones (número)	Promedio de duración (minutos)
Almería	1,32	57,27
Cádiz	1,69	214,08
Córdoba	2,00	162,06
Granada	1,41	97,06
Huelva	1,48	87,86
Jaén	1,50	75,63
Málaga	1,52	111,21
Sevilla	1,25	73,60
Interprovincial	1,86	98,71
Total	1,50	116,39

Tramitación efectiva público/privado		
Público/Privado	Promedio sesiones (número)	Promedio de duración (minutos)
Público	1,42	81,50
Privado	1,52	124,81
Total	1,50	116,39

Tramitación efectiva por motivaciones		
Motivaciones	Promedio sesiones (número)	Promedio de duración (minutos)
Negociación de Convenio	1,61	187,61
Aplicación e interpretación de convenios	1,58	115,71
Aplicación e interpretación de normas	1,48	115,65
Modificación de Condiciones de Trabajo	1,43	94,52
Despidos colectivos y plurales	1,13	148,13
Servicios mínimos	0,00	0,00
Servicios de seguridad y mantenimiento	1,00	30,00
Acuerdo SERCLA	1,22	149,44
Impago de salarios	1,38	74,86
Total	1,50	116,39

Tramitación efectiva por procedimientos		
Procedimientos	Promedio sesiones (número)	Promedio de duración (minutos)
Previo a vía judicial	1,58	83,92
Previo a huelga	1,49	173,32
Determinación de servicios de seguridad y mantenimiento	0,00	0,00
General	1,12	122,88
Otros procedimientos: arbitraje	0,00	0,00
Total	1,50	116,39

II.1. Tramitaciones no efectivas

TRAMITACIONES NO EFECTIVAS			
Causa	Procedimientos	Empresas afectadas	Trabajadores afectados
Archivado por falta de subsanación	1	1	1
Archivado por incumplimiento de plazos	1	1	86
Desistido: incomparecencia de la parte actora	7	8	1.302
Desistido: petición de la parte actora	17	194	2.993
Desistimiento por desconvocatoria de huelga	1	1	52
Intentado sin efecto	53	153	11.644
Total	80	358	16.078

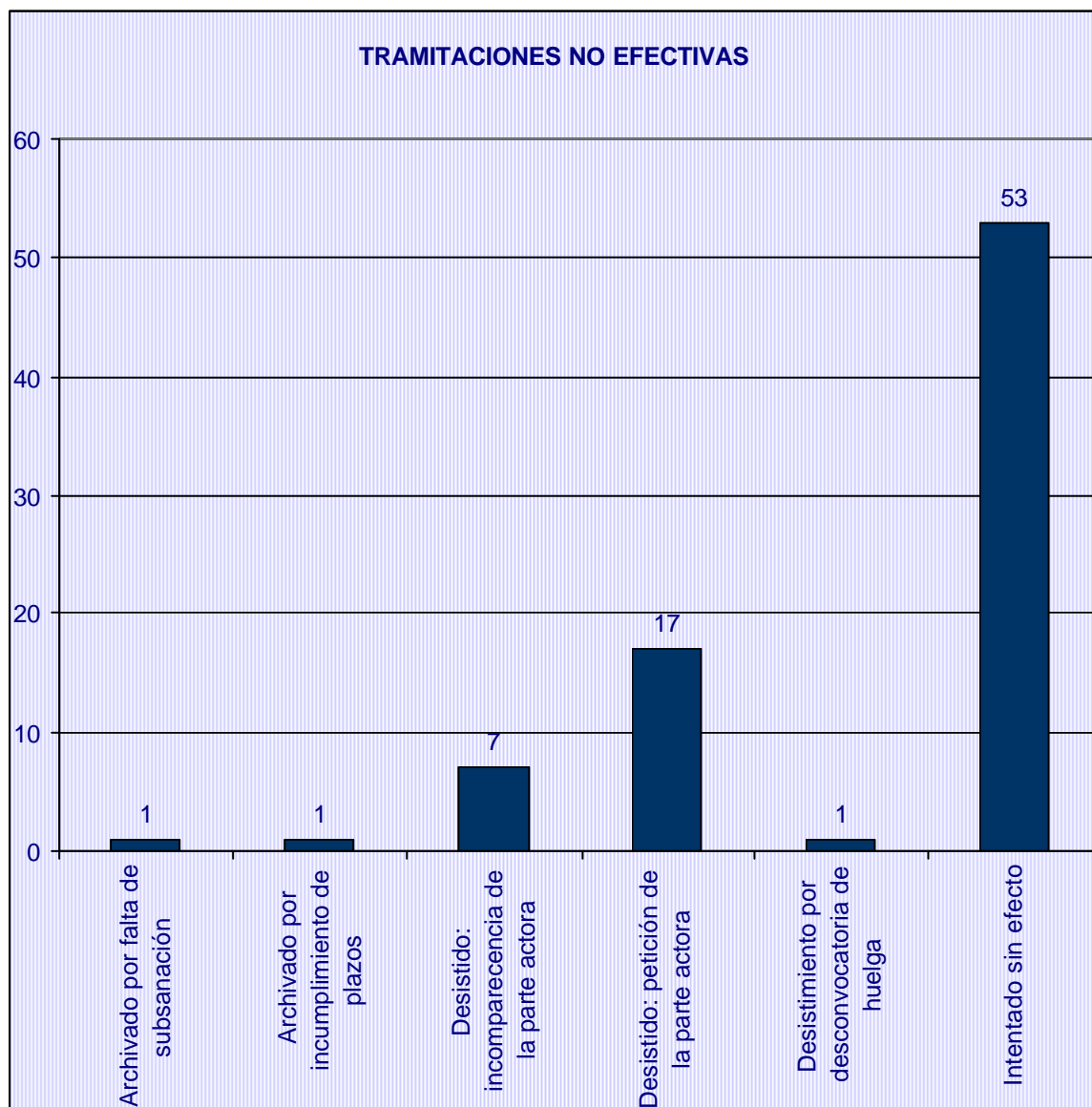

Tramitaciones no efectivas: comparativa interanual				
Causas	2010		2011	
	Nº	%	Nº	%
Archivado por falta de subsanación	1	0,23	1	0,27
Archivado por incumplimiento de plazos	0	0,00	1	0,27
Desistido: incomparecencia de la parte actora	6	1,35	7	1,89
Desistido: petición de la parte actora	22	4,97	17	4,58
Desistimiento por desconvocatoria de huelga	6	1,35	1	0,27
Imposib. Celebración: excepciones procedimentales	0	0,00	0	0,00
Imposib. Celebración: no constitución de la C.C.M.	0	0,00	0	0,00
Intentado sin efecto	58	13,09	53	14,29
No competencia SERCLA	1	0,23	0	0,00
Total	94	21,22	80	21,57

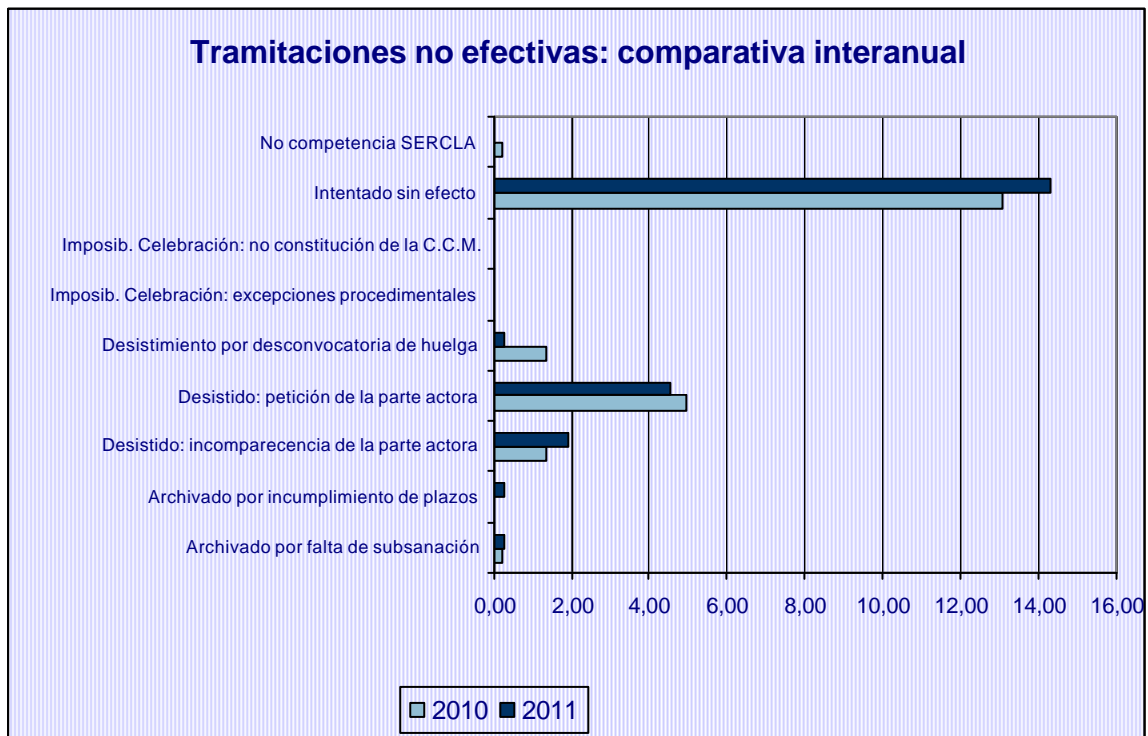

Resumen provincial de expedientes intentados sin efecto por ámbito público					
Ámbito Público	Administración Estatal	Administración Autonómica	Administración Local	Empresas Públicas	Otros
Almería	0	0	0	0	4
Cádiz	0	0	0	1	0
Córdoba	0	0	0	0	0
Granada	0	0	0	0	4
Huelva	0	0	1	0	2
Jaén	0	0	0	0	0
Málaga	0	0	1	0	0
Sevilla	0	0	2	0	0
Interprovincial	0	1	0	1	0
Total	0	1	4	2	10

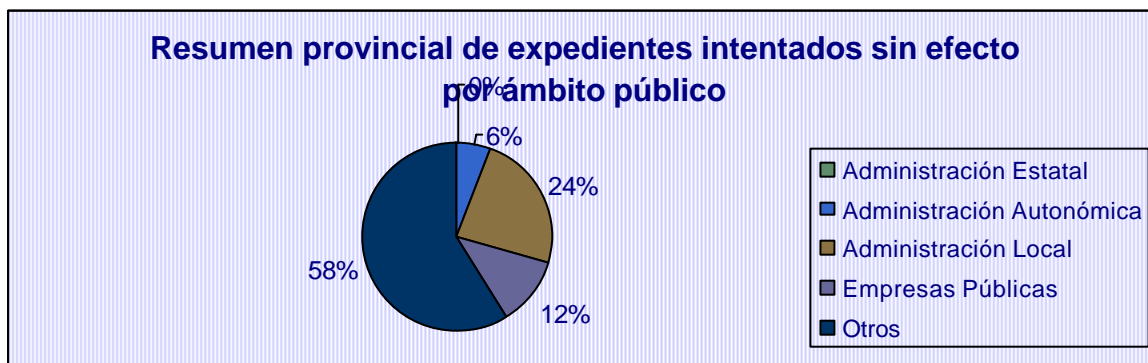

II.1.1. Expedientes intentados sin efecto

Resumen provincial de expedientes intentados sin efecto por tipos de procedimientos				
Ámbito Geográf.	Previos a la vía judicial	Previos a convocatorias de huelga	Otros procedimientos	Total
Almería	2	3	3	8
Cádiz	5	3		8
Córdoba	2	2		4
Granada	8		1	9
Huelva	4	1		5
Jaén				0
Málaga	10	1		11
Sevilla	6			6
Interprovincial	2			2
Total	39	10	4	53

Expedientes intentados sin efecto por tipos procedimiento . Sedes de Cádiz				
Sede	Previos a la vía judicial	Previos a convocatorias de huelga	Otros procedimientos	Total
Cádiz	3	1	0	4
Algeciras	1	1	0	2
Jerez	1	1	0	2
Total	5	3	0	8

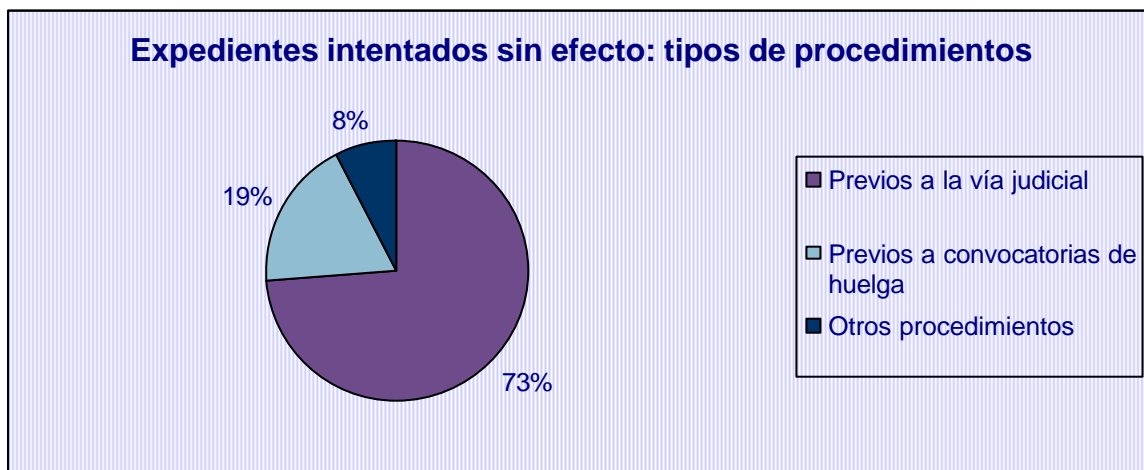
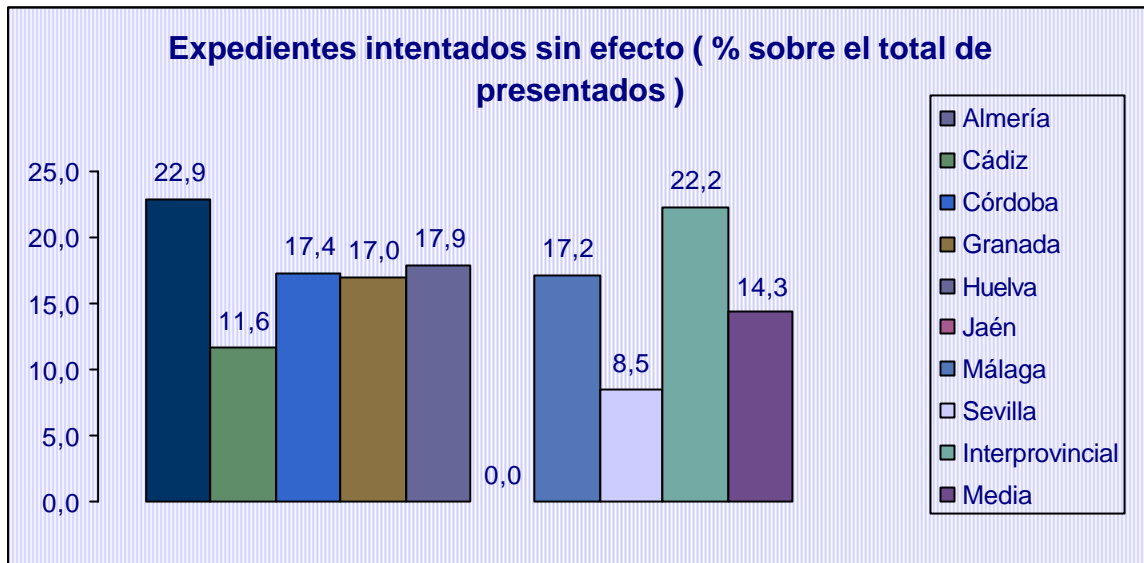

Resumen de procedimientos intentados sin efecto por sectores económicos afectados y por tipo público					
Ámbito Público	Estado	Comunidad autónoma	Administración Local	Empresas Públicas	Otros
Suministro de agua, actividades de saneamiento, gestión de residuos y descontaminación	0	0	0	1	5
Actividades administrativas y servicios auxiliares	0	0	0	0	4
Administración pública y defensa; seguridad social obligatoria	0	1	4	1	0
Actividades artísticas, recreativas y de entretenimiento	0	0	0	0	1
Total	0	1	4	2	10

II.1.1.2. Desglose de Otros Procedimientos

Resumen provincial de expedientes intentados sin efecto por tipos de procedimientos				
Ámbito Geográf.	Determinación de servicios de seguridad y mantenimiento	General	Arbitraje	Total
Almería	0	3	0	3
Cádiz	0	0	0	0
Córdoba	0	0	0	0
Granada	0	1	0	1
Huelva	0	0	0	0
Jaén	0	0	0	0
Málaga	0	0	0	0
Sevilla	0	0	0	0
Interprovincial	0	0	0	0
Total	0	4	0	4

Resumen de procedimientos intentados sin efecto por sectores económicos afectados y por tipo de procedimiento					
Sectores Económicos	Previos a la vía judicial	Previos a convocatoria de huelga	Otros	Total	%
Agricultura, ganadería, silvicultura y pesca	3	0	0	3	5,66
Industria manufacturera	2	3	2	7	13,21
Suministro de agua, actividades de saneamiento, gestión de residuos y descontaminación	5	2	1	8	15,09
Comercio al por mayor y al por menor; reparación de vehículos de motor y motocicletas	1	0	0	1	1,89
Transporte y almacenamiento	2	1	0	3	5,66
Hostelería	6	1	0	7	13,21
Información y comunicaciones	0	1	0	1	1,89
Actividades financieras y de seguros	1	0	0	1	1,89
Actividades administrativas y servicios auxiliares	11	0	0	11	20,75
Administración pública y defensa; seguridad social obligatoria	6	0	0	6	11,32
Educación	0	1	0	1	1,89
Actividades sanitarias y de servicios sociales	2	0	0	2	3,77
Actividades artísticas, recreativas y de entretenimiento	0	1	1	2	3,77
Total	39	10	4	53	100,00

Resumen provincial de expedientes intentados sin efecto por ámbito privado/público						
Ámbito	Privado			Público		
	Exped.	Empresas	Trabaj.	Exped.	Empresas	Trabaj.
Almería	4	4	219	4	4	1.200
Cádiz	7	56	1.608	1	1	154
Córdoba	4	4	303	0	0	0
Granada	5	54	3.450	4	4	212
Huelva	2	2	24	3	3	364
Jaén	0	0	0	0	0	0
Málaga	10	10	936	1	1	30
Sevilla	4	6	271	2	2	73
Interprov.	0	0	0	2	2	2.800
Total	36	136	6.811	17	17	4.833

Distribución de expedientes intentados sin efecto por ámbito privado / público



Distribución de empresas afectadas por ámbito privado / público de los expedientes intentados sin efecto

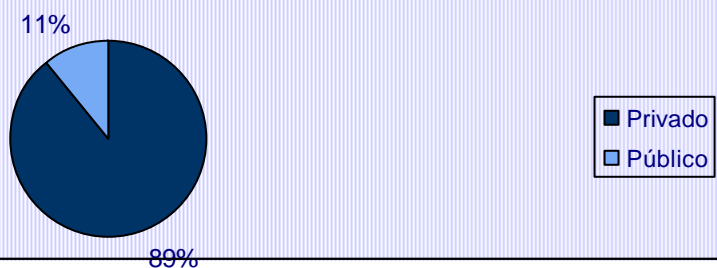

Distribución de trabajadores afectados por ámbito privado / público de los expedientes intentados sin efecto

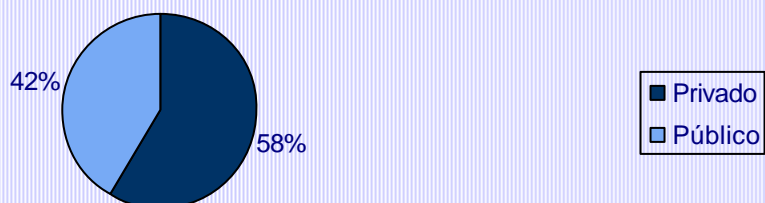

II.2. Carácter obligatorio/facultativo de los expedientes

Presentación de Expedientes	Expedientes	Porcentaje
Expedientes presentados	371	100,00
Previos a la vía judicial	229	
Huelgas de CCOO y UGT	44	11,86
Total Obligatorios	273	73,58
Total Facultativos	98	26,42
.		
Tramitación de Expedientes	Expedientes	Porcentaje
Tramitaciones efectivas	257	100,00
- Previos a la vía judicial	149	57,98
- Huelgas de CCOO y UGT	37	14,40
Total Obligatorios	186	72,37
Total Facultativos	71	27,63

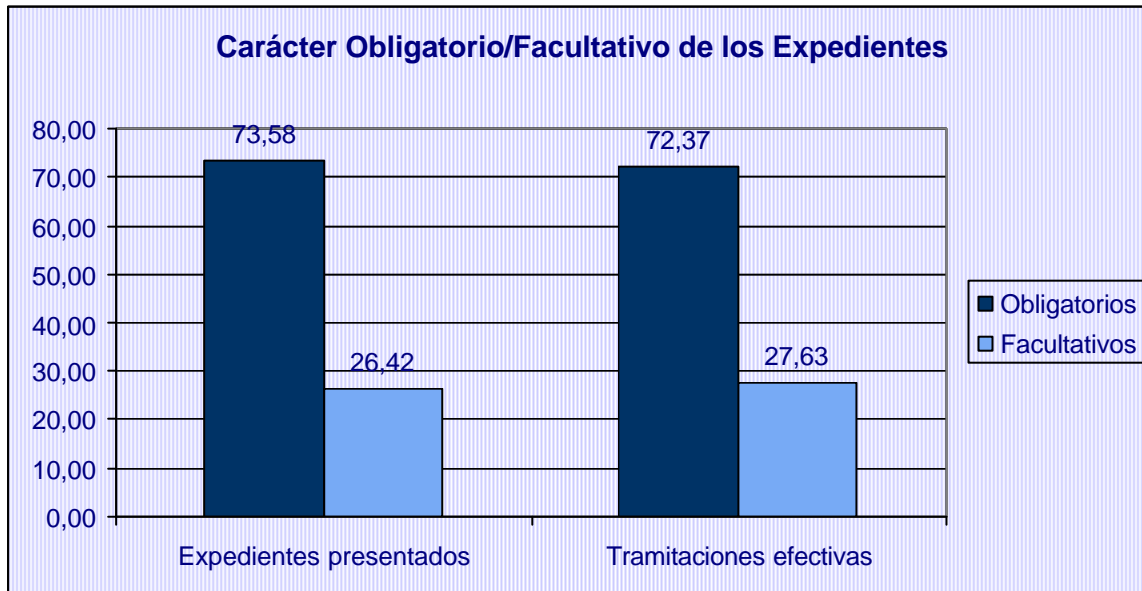

III. RESULTADOS OBTENIDOS

Tramitaciones efectivas						
	Expedientes		Empresas		Trabajadores	
	Nº	%	Nº	%	Nº	%
Concluido con avenencia	128	49,81	8.028	57,04	41.062	37,85
Concluido sin avenencia	129	50,19	6.046	42,96	67.425	62,15

Resultados por ámbito geográfico				
Ámbito Geográf.	Con avenencia	%	Sin avenencia	%
Almería	13	59,09	9	40,91
Cádiz	29	55,77	23	44,23
Córdoba	7	41,18	10	58,82
Granada	23	67,65	11	32,35
Huelva	15	71,43	6	28,57
Jaén	7	43,75	9	56,25
Málaga	14	42,42	19	57,58
Sevilla	19	34,55	36	65,45
Interprovincial	1	14,29	6	85,71
Total	128	49,81	129	50,19

Resultados por sedes de Cádiz				
Sede	Con avenencia	%	Sin avenencia	%
Cádiz	5	55,56	4	44,44
Algeciras	16	61,54	10	38,46
Jerez	8	47,06	9	52,94
Total	29	55,77	23	44,23

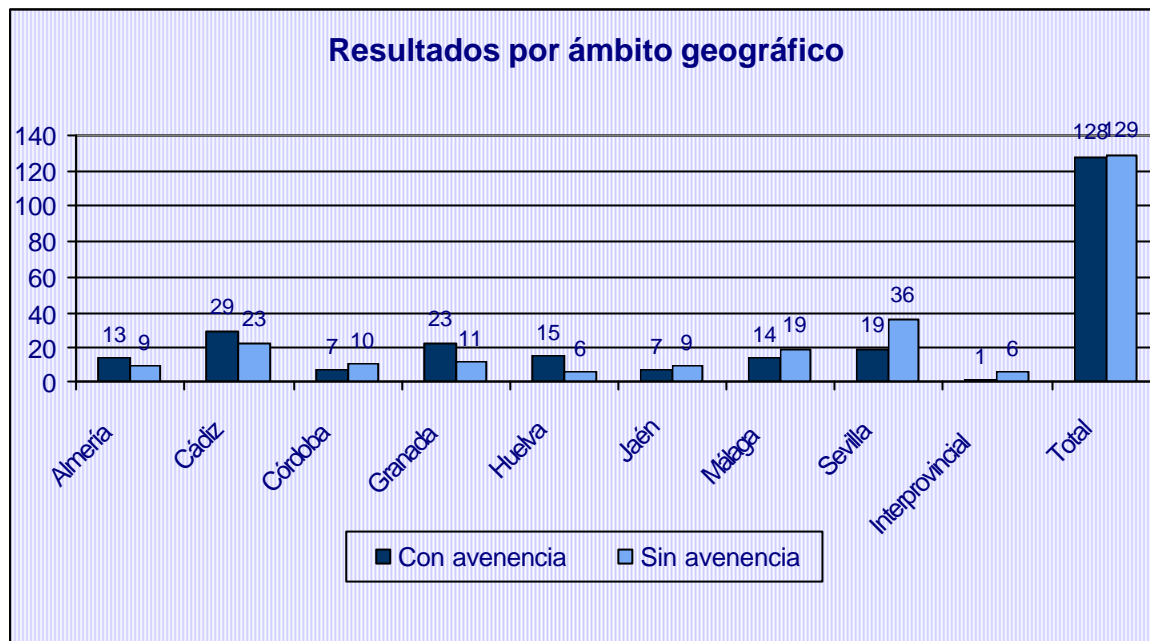

III.0.2. Desglose por obligatorias y facultativas

Tramitaciones efectivas (obligatorias)						
	Expedientes		Empresas		Trabajadores	
	Nº	%	Nº	%	Nº	%
Concluido con avenencia	82	44,09	7.184	54,41	25.027	28,21
Concluido sin avenencia	104	55,91	6.020	45,59	63.700	71,79

Tramitaciones efectivas (facultativas)						
	Expedientes		Empresas		Trabajadores	
	Nº	%	Nº	%	Nº	%
Concluido con avenencia	46	64,79	844	97,01	16.035	81,15
Concluido sin avenencia	25	35,21	26	2,99	3.725	18,85

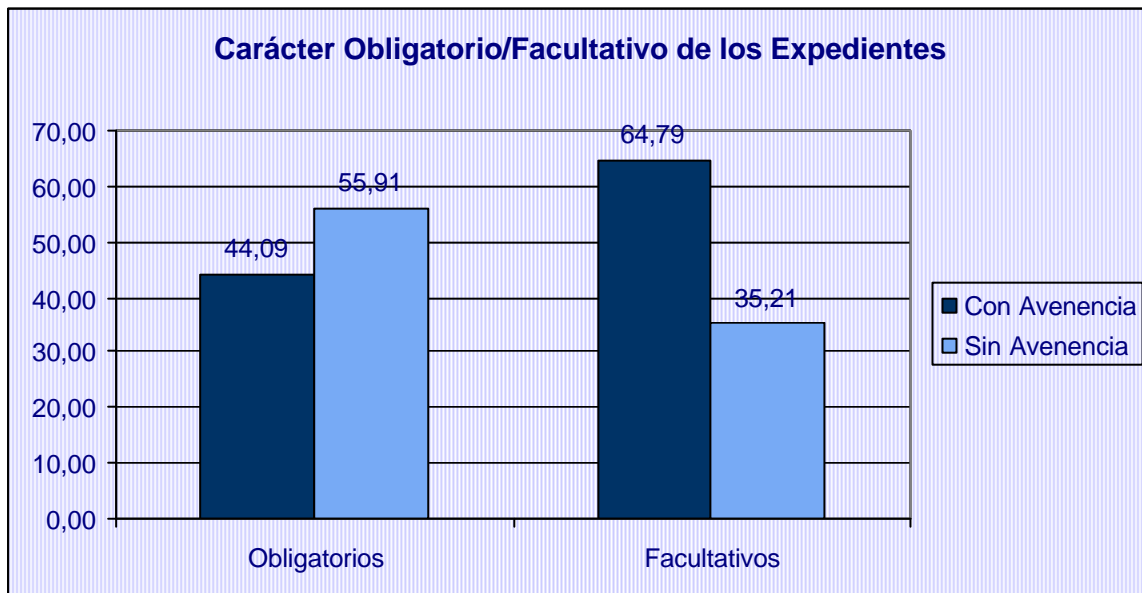

III.1. Ámbito Territorial

Resultados por ámbito territorial				
Ámbito	Con avenencia	%	Sin avenencia	%
Local	81	51,92	75	48,08
Comarcal	6	46,15	7	53,85
Provincial	40	49,38	41	50,62
Interprovincial	1	14,29	6	85,71
Total	128	49,81	129	50,19

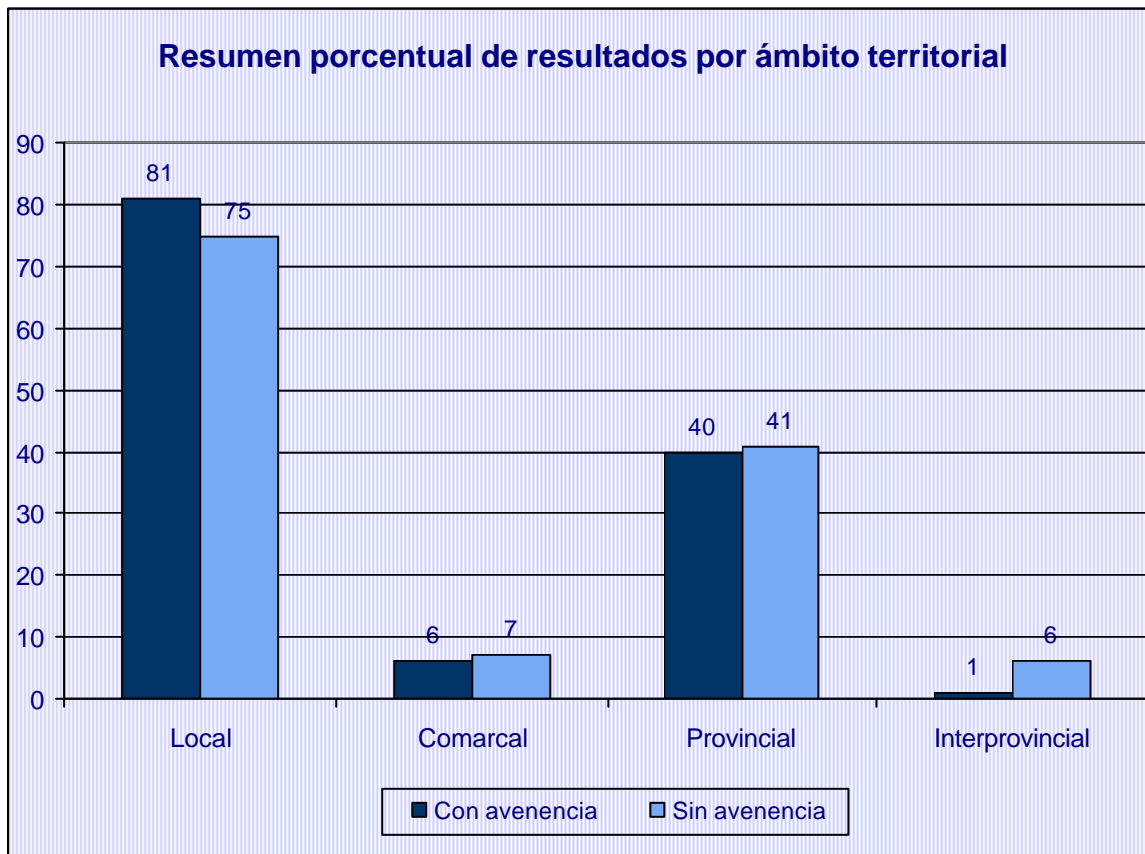

III.2. Ámbito Funcional

Resultados por ámbito funcional				
Ámbito	Con avenencia	%	Sin avenencia	%
Empresa	122	49,59	124	50,41
Sector	6	54,55	5	45,45
Total	128	49,81	129	50,19

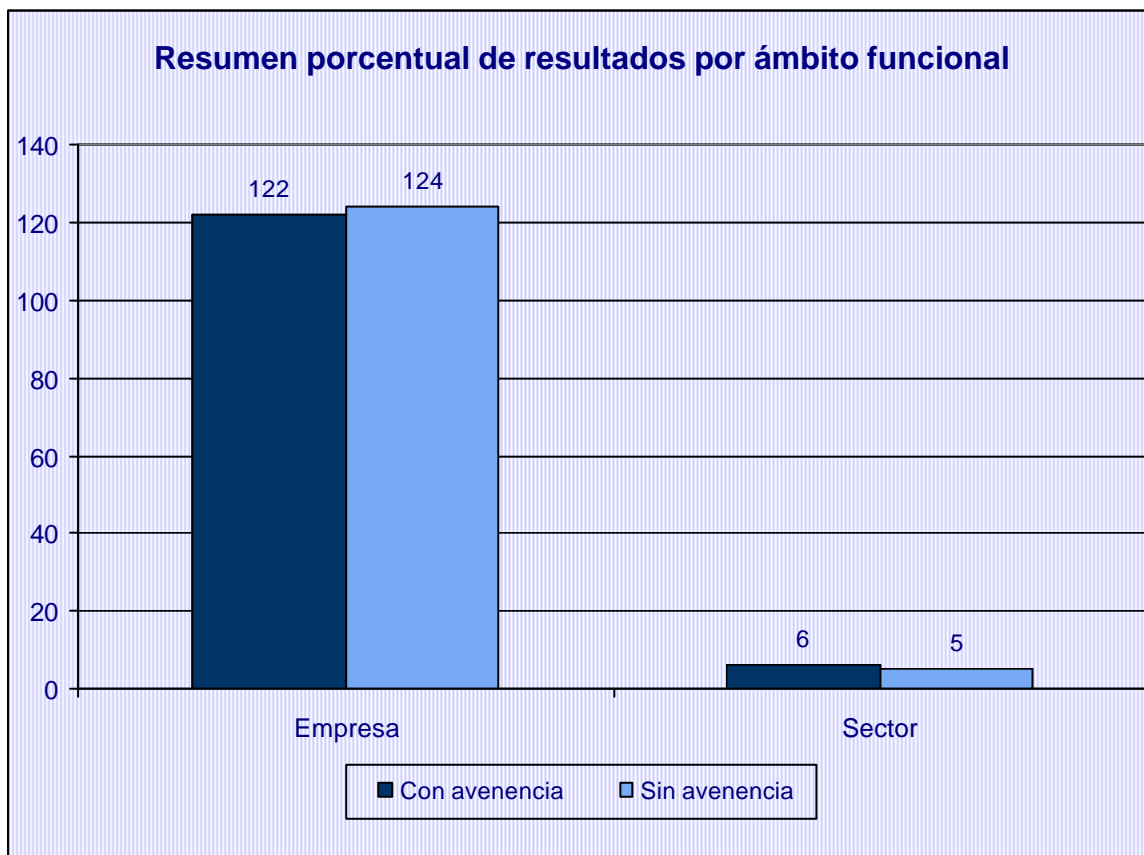

III.2.1. Ámbito Funcional (Previos a huelga)

Resultados por ámbito funcional (Previos a huelga)				
Ámbito	Con avenencia	%	Sin avenencia	%
Empresa	50	61,73	31	38,27
Sector	1	100,00	0	0,00
Total	51	62,20	31	37,80

III.3. Ámbito procedimental

Resultados por modalidades procedimentales				
Modalidades procedimentales	Con avenencia	%	Sin avenencia	%
Previo a vía judicial	58	38,93	91	61,07
Previo a huelga	51	62,20	31	37,80
Determinación de servicios de seguridad y mantenimiento	0		0	
General	19	73,08	7	26,92
Total	128	49,81	129	50,19

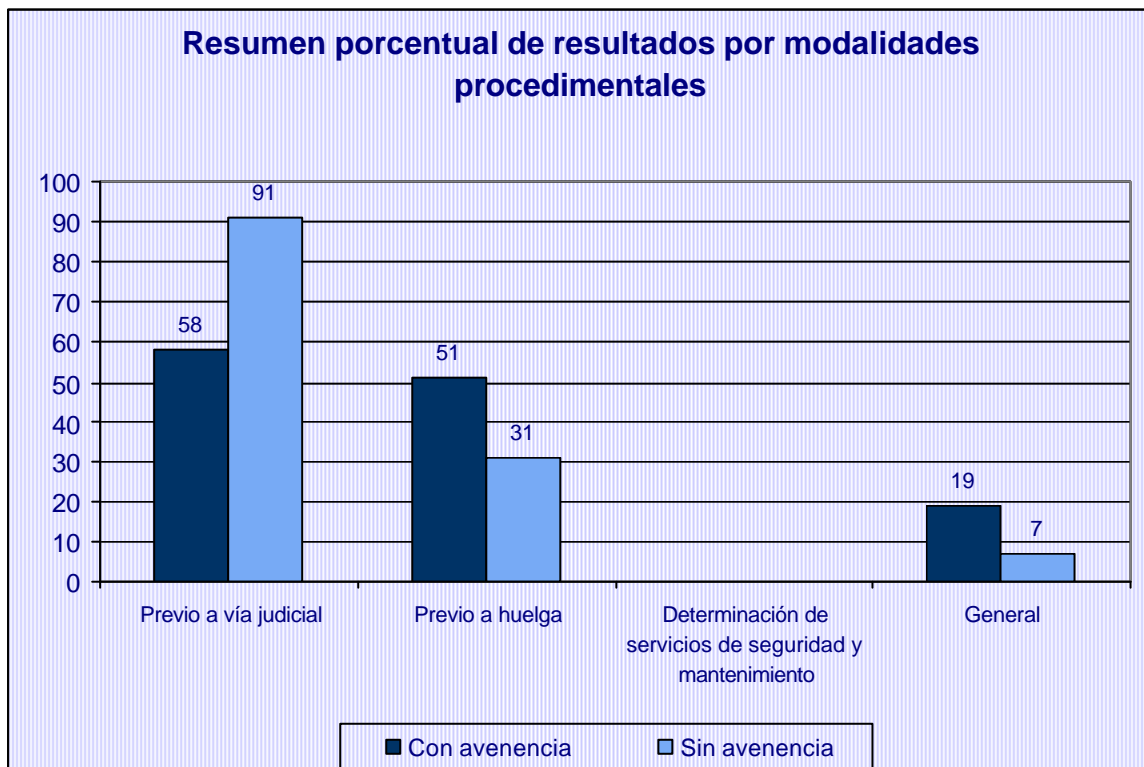

Resultados por modalidades procedimentales: comparativa interanual						
Modalidades procedimentales	2010			2011		
	Con avenencia	Total	%	Con avenencia	Total	%
Previos a la vía judicial	71	190	37,37	58	149	38,93
Previos a convocatorias huelga	64	100	64,00	51	82	62,20
Otros	12	22	54,55	19	26	73,08
Total	147	312	47,12	128	257	49,81

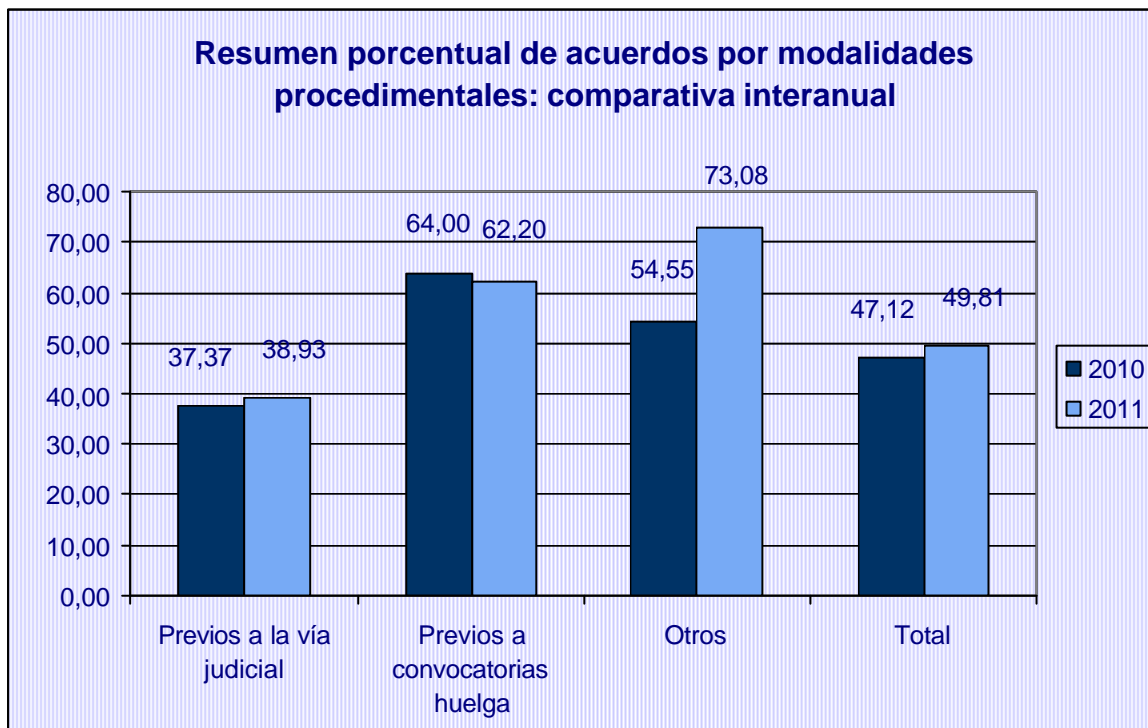

Expedientes concluidos con avenencia (porcentajes): comparativa interanual por provincias y modalidades procedimentales

	2010				2011			
	Previos a la vía judicial	Previos a convocat. de huelga	Otros	Total	Previos a la vía judicial	Previos a convocat. de huelga	Otros	Total
Almería	57,14	50,00	0,00	50,00	50,00	100,00	100,00	59,09
Cádiz	7,69	67,65	20,00	48,08	30,00	63,33	58,33	55,77
Córdoba	21,05	66,67	0,00	27,27	60,00	14,29	0,00	41,18
Granada	16,67	100,00	75,00	54,05	57,89	75,00	85,71	67,65
Huelva	29,03	20,00	100,00	29,73	75,00	50,00	66,67	71,43
Jaén	56,25	0,00	33,33	47,62	30,77	100,00	0,00	43,75
Málaga	55,56	64,29	0,00	57,63	19,05	83,33	0,00	42,42
Sevilla	32,00	60,87	100,00	49,02	24,32	50,00	100,00	34,55
Interprovinciales	44,44	0,00	0,00	44,44	0,00	0,00	100,00	14,29
Totales	37,37	64,00	54,55	47,12	38,93	62,20	73,08	49,81

III.4. Ámbito en función de actividades económicas

Resultados por sectores económicos				
Sectores Económicos	Con avenencia	%	Sin avenencia	%
Actividades administrativas y servicios auxiliares	19	59,38	13	40,63
Actividades artísticas, recreativas y de entretenimiento	4	57,14	3	42,86
Actividades profesionales, científicas y técnicas	1	100,00		
Actividades sanitarias y de servicios sociales	3	33,33	6	66,67
Administración pública y defensa; seguridad social obligatoria	13	40,63	19	59,38
Agricultura, ganadería, silvicultura y pesca	1	25,00	3	75,00
Comercio al por mayor y al por menor; reparación de vehículos de motor y motocicletas	9	60,00	6	40,00
Construcción	9	60,00	6	40,00
Educación	1	100,00		
Hostelería	14	63,64	8	36,36
Industria manufacturera	31	56,36	24	43,64
Información y comunicaciones	2	40,00	3	60,00
Otros servicios			5	100,00
Suministro de agua, actividades de saneamiento, gestión de residuos y descontaminación	7	41,18	10	58,82
Suministro de energía eléctrica, gas, vapor y aire acondicionado	2	66,67	1	33,33
Transporte y almacenamiento	12	35,29	22	64,71
Total	128	49,81	129	50,19

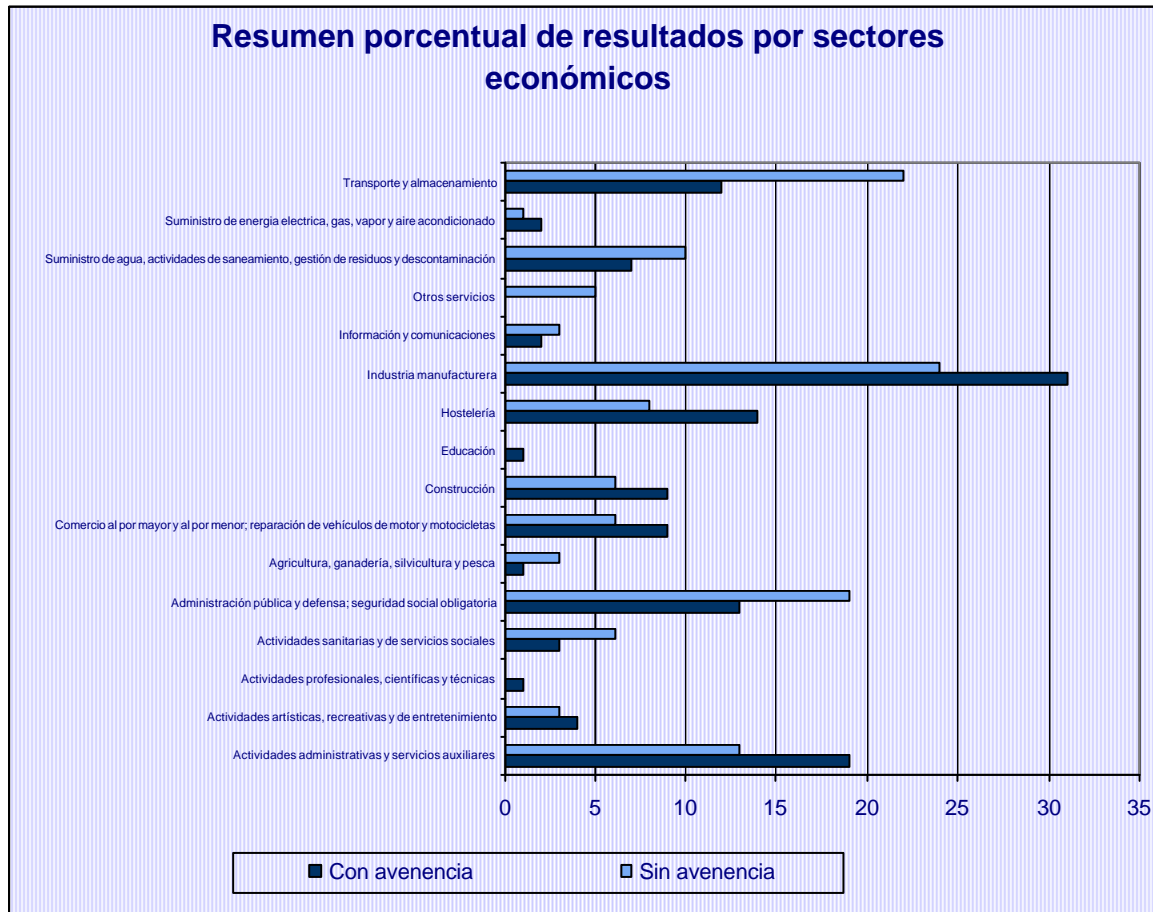

III.4.1. Ámbito en función de actividades económicas (previos a huelga)

Resultados por sectores económicos (Previos a huelga)				
Sectores Económicos	Con avenencia	%	Sin avenencia	%
Actividades administrativas y servicios auxiliares	11	78,57	3	21,43
Actividades artísticas, recreativas y de entretenimiento	2	100,00		
Actividades profesionales, científicas y técnicas	1	100,00		
Actividades sanitarias y de servicios sociales	1	50,00	1	50,00
Administración pública y defensa; seguridad social obligatoria	1	25,00	3	75,00
Agricultura, ganadería, silvicultura y pesca	1	50,00	1	50,00
Comercio al por mayor y al por menor; reparación de vehículos de motor y motocicletas	2	100,00		
Construcción	3	50,00	3	50,00
Hostelería	5	100,00		
Industria manufacturera	12	66,67	6	33,33
Información y comunicaciones	1	25,00	3	75,00
Suministro de agua, actividades de saneamiento, gestión de residuos y descontaminación	4	80,00	1	20,00
Transporte y almacenamiento	7	41,18	10	58,82
Total	51	62,20	31	37,80

III.5. Promoción

Resultados por promotores				
Promotores	Con avenencia	%	Sin avenencia	%
Empresa	6	54,55	5	45,45
Conjunto (Empresa y Trabajadores)	0	0,00	1	100,00
Representantes unitarios	37	51,39	35	48,61
CCOO	34	59,65	23	40,35
UGT	31	46,97	35	53,03
CCOO y UGT	3	37,50	5	62,50
Otros sindicatos o grupos de sindicatos	10	41,67	14	58,33
Representantes unitarios y sindicatos	7	38,89	11	61,11
Total	128	49,81	129	50,19

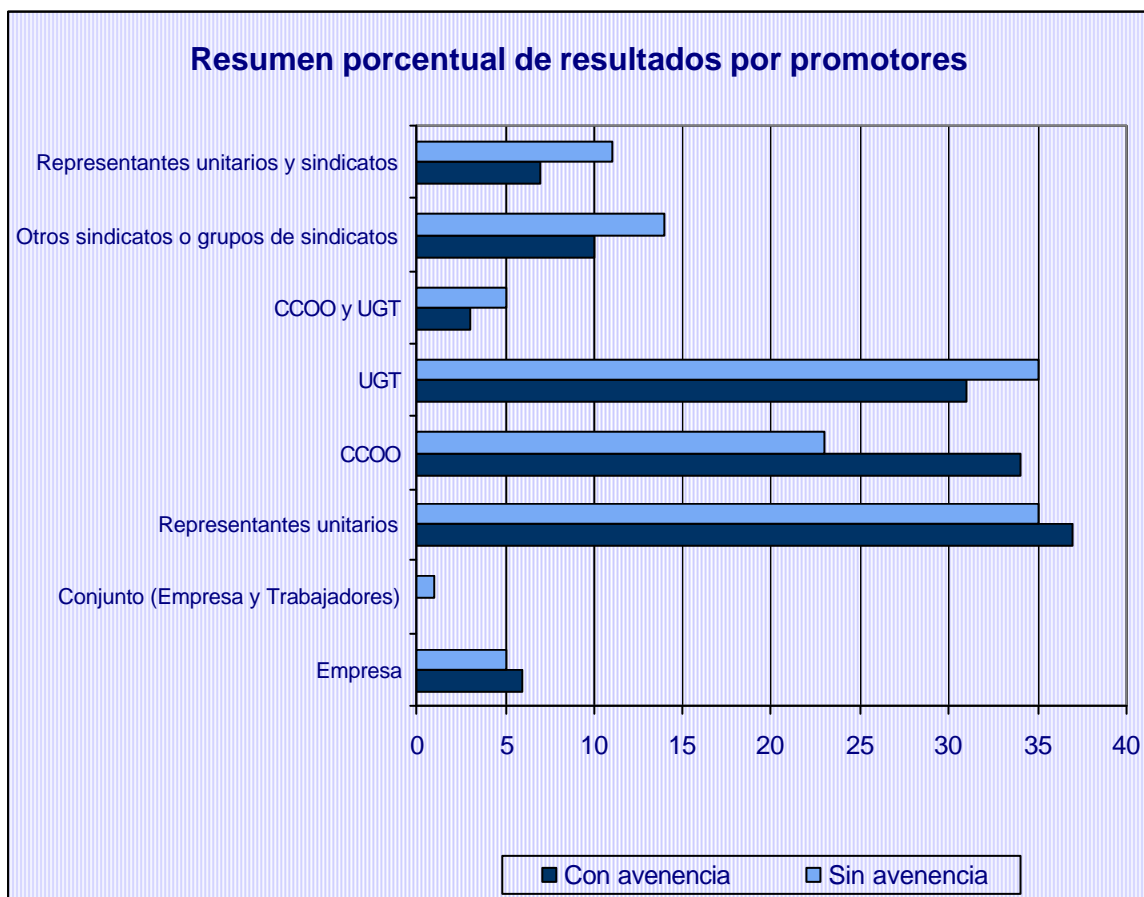

III.6. Motivación

Resultados por motivaciones				
Motivaciones	Con avenencia	%	Sin avenencia	%
Negociación de Convenio	18	78,26	5	21,74
Aplicación e interpretación de convenios	51	37,78	84	62,22
Aplicación e interpretación de normas	13	56,52	10	43,48
Modificación de Condiciones de Trabajo	8	38,10	13	61,90
Despidos colectivos y plurales	5	62,50	3	37,50
Servicios mínimos	0		0	
Servicios de seguridad y mantenimiento	0		1	100,00
Acuerdo SERCLA	4	44,44	5	55,56
Impago de salarios	29	78,38	8	21,62
Total	128	49,81	129	50,19

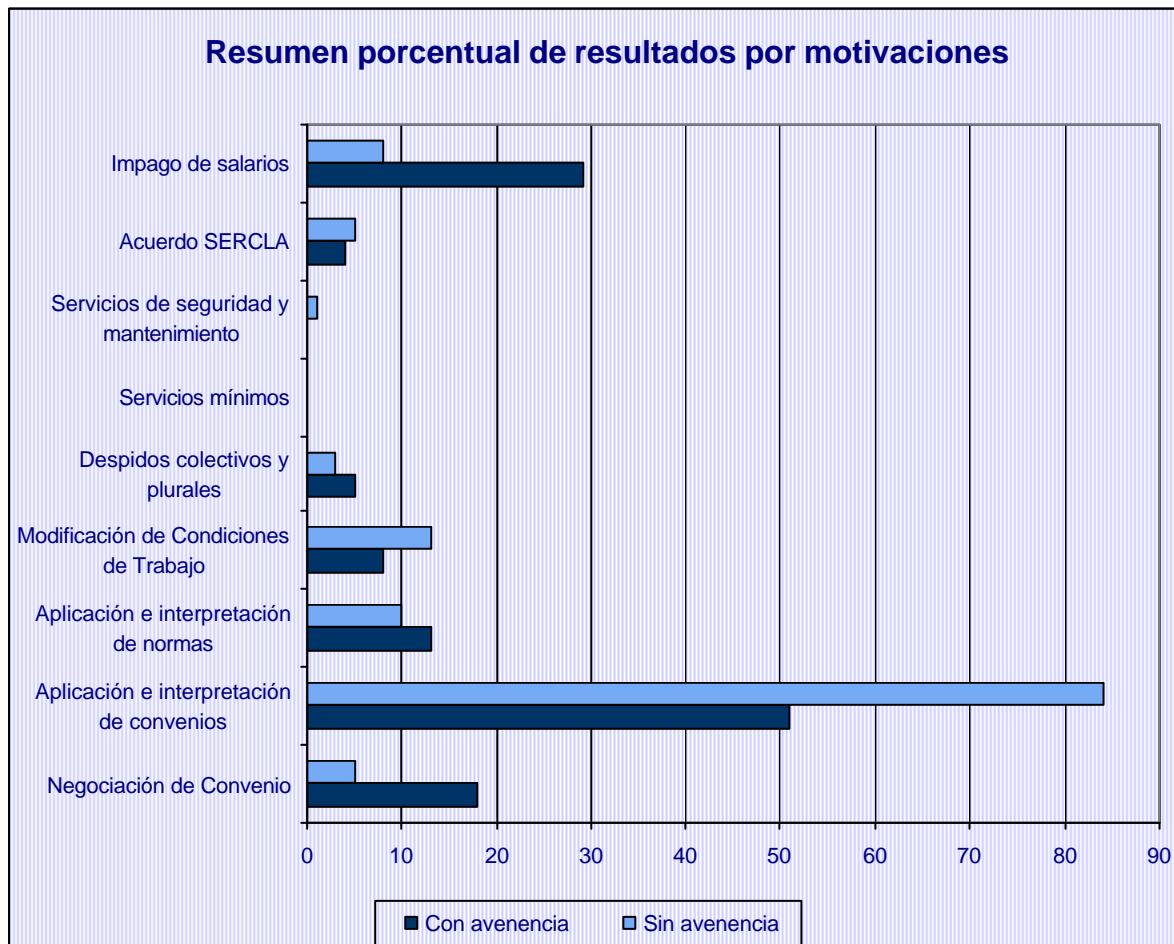

III.6.1. Motivación (previos a huelga)

Resultados por motivaciones (Previos a huelga)				
Motivaciones	Con avenencia	%	Sin avenencia	%
Negociación de Convenio	10	76,92	3	23,08
Aplicación e interpretación de convenios	18	54,55	15	45,45
Aplicación e interpretación de normas	3	75,00	1	25,00
Modificación de Condiciones de Trabajo	2	66,67	1	33,33
Despidos colectivos y plurales	5	62,50	3	37,50
Servicios mínimos	0		0	
Servicios de seguridad y mantenimiento	0		1	100,00
Acuerdo SERCLA	1	100,00	0	
Impago de salarios	12	63,16	7	36,84
Total	51	62,20	31	37,80

III.7. Ámbito privado/público

Resultados por ámbito privado/público				
Ámbito	Con avenencia	%	Sin avenencia	%
Privado	104	50,24	103	49,76
Público	24	48,00	26	52,00
Total	128	49,81	129	50,19

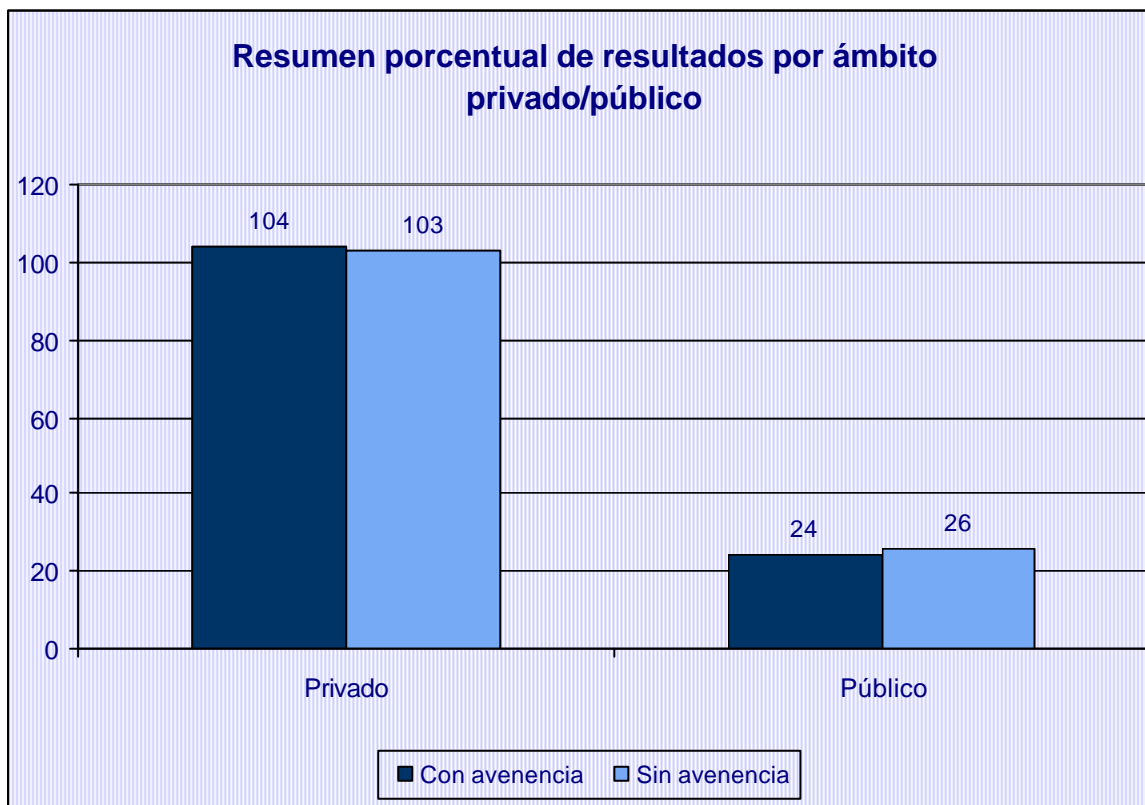

III.7.1. Desglose Ámbito público por tipos público

Desglose Ámbito público por tipos público				
Ámbito	Con avenencia	%	Sin avenencia	%
administración autonómica	2	33,33	4	66,67
administración local	11	44,00	14	56,00
empresas públicas	5	45,45	6	54,55
otros	6	75,00	2	25,00
Total	24	48,00	26	52,00

III.7.2. Ámbito privado/público (previos a huelga)

Resultados por ámbito privado/público (Previos a huelga)				
Ámbito	Con avenencia	%	Sin avenencia	%
Privado	42	60,87	27	39,13
Público	9	69,23	4	30,77
Total	51	62,20	31	37,80

III.8. Expedientes previos a huelga: concluidos con avenencia

Expedientes previos a huelga: concluidos con avenencia			
Nº	Empresas	Trabajadores	Horas de trabajo recuperadas
51	54	7.237	292.576

Ámbito	Nº	Empresas	Trabajadores	Horas de trabajo recuperadas
Almería	3	3	208	4.992
Cádiz	19	22	1.788	155.448
Córdoba	1	1	15	360
Granada	6	6	800	19.200
Huelva	1	1	27	648
Jaén	3	3	517	7.608
Málaga	10	10	1.462	33.712
Sevilla	8	8	2.420	70.608
Interprovincial	-	-	-	-

Sedes de Cádiz	Nº	Empresas	Trabajadores	Horas de trabajo recuperadas
Cádiz	5	8	586	11960
Algeciras	7	7	603	35984
Jerez	7	7	599	107504

Ámbito: Almería

Expedientes presentados

Ámbito personal de afectación		
Expedientes presentados	Empresas afectadas	Trabajadores afectados
35	135	6.258

Ámbito territorial			
	Expedientes	Empresas	Trabajadores
Local	25	26	3.164
Comarcal	1	1	181
Provincial	9	108	2.913

Ámbito funcional			
	Expedientes	Empresas	Trabajadores
Empresa	34	35	5.658
Sector	1	100	600

Secuencia temporal de presentación			
	Expedientes	Empresas	Trabajadores
enero	12	12	1.919
febrero	6	6	818
marzo	9	108	2.531
abril	8	9	990

Ámbito Temporal	2009	2010	2011
enero	2	9	12
febrero	12	9	6
marzo	5	10	9
abril	6	8	8
mayo	5	3	14

Modalidades procedimentales			
	Expedientes	Empresas	Trabajadores
Previos a la vía judicial	23	123	4.926
Previos a convocatorias de huelga	8	8	1.105
Otros	4	4	227

Sectores afectados			
	Expedientes	Empresas	Trabajadores
Industria manufacturera	8	8	490
Suministro de energía eléctrica, gas, vapor y aire acondicionado	1	1	20
Suministro de agua, actividades de saneamiento, gestión de residuos y descontaminación	11	11	1.687
Comercio al por mayor y al por menor; reparación de vehículos de motor y motocicletas	1	1	20
Transporte y almacenamiento	1	1	69
Actividades administrativas y servicios auxiliares	3	102	708

Administración pública y defensa; seguridad social obligatoria	6	6	2.736
Actividades sanitarias y de servicios sociales	2	3	512
Actividades artísticas, recreativas y de entretenimiento	2	2	16

Promotores			
	Expedientes	Empresas	Trabajadores
Empresa	1	1	4
Representantes unitarios	13	14	1.510
CCOO	10	109	2.901
UGT	8	8	1.708
Otros sindicatos o grupos de sindicatos	3	3	135

Motivación			
	Expedientes	Empresas	Trabajadores
Negociación de Convenio	4	103	769
Aplicación e interpretación de convenios	24	25	4.531
Modificación de Condiciones de Trabajo	3	3	137
Despidos colectivos y plurales	1	1	12
Impago de salarios	3	3	809

Ámbito privado/público			
	Expedientes	Empresas	Trabajadores
Privado	22	122	2.217
Público	13	13	4.041

Tramitación de expedientes

Estado de los expedientes			
	Expedientes	Empresas	Trabajadores
En tramitación (C.C.M.)	4	4	157
Tramitaciones no efectivas (C.C.M.)	9	9	1.488
Tramitaciones efectivas (C.C.M.)	22	122	4.613

Tramitaciones no efectivas			
	Expedientes	Empresas	Trabajadores
Desistido: petición de la parte actora	1	1	69
Intentado sin efecto	8	8	1.419

Resultados obtenidos

Tramitaciones efectivas						
	Expedientes		Empresas		Trabajadores	
	Nº	%	Nº	%	Nº	%
Concluido con avenencia	13	59,09	112	91,80	2.300	49,86
Concluido sin avenencia	9	40,91	10	8,20	2.313	50,14

Resultados por ámbito territorial				
	Con avenencia		Sin avenencia	
	Nº	%	Nº	%
Local	9	64,29	5	35,71
Comarcal	0	0,00	1	100,00
Provincial	4	57,14	3	42,86

Resultados por ámbito funcional				
	Con avenencia		Sin avenencia	
	Nº	%	Nº	%
Empresa	12	57,14	9	42,86
Sector	1	100,00	0	0,00

Resultados por procedimientos				
	Con avenencia		Sin avenencia	
	Nº	%	Nº	%
Previos a la vía judicial	9	50,00	9	50,00
Previos a convocatorias de huelga	3	100,00	0	0,00
Otros	1	100,00	0	0,00

Resultados por sectores				
	Con avenencia		Sin avenencia	
	Nº	%	Nº	%
Industria manufacturera	1	25,00	3	75,00
Suministro de energía eléctrica, gas, vapor y aire acondicionado	1	100,00	0	0,00
Suministro de agua, actividades de saneamiento, gestión de residuos y descontaminación	4	80,00	1	20,00
Comercio al por mayor y al por menor; reparación de vehículos de motor y motocicletas	0	0,00	1	100,00
Actividades administrativas y servicios auxiliares	3	100,00	0	0,00
Administración pública y defensa; seguridad social obligatoria	4	66,67	2	33,33
Actividades sanitarias y de servicios sociales	0	0,00	1	100,00
Actividades artísticas, recreativas y de entretenimiento	0	0,00	1	100,00

Resultados por promotores				
	Con avenencia		Sin avenencia	
	Nº	%	Nº	%
Empresa	0	0,00	1	100,00
Representantes unitarios	6	60,00	4	40,00
CCOO	4	100,00	0	0,00
UGT	2	33,33	4	66,67
Otros sindicatos o grupos de sindicatos	1	100,00	0	0,00

Resultados por motivaciones				
	Con avenencia		Sin avenencia	
	Nº	%	Nº	%
Negociación de Convenio	3	100,00	0	0,00
Aplicación e interpretación de convenios	8	50,00	8	50,00
Modificación de Condiciones de Trabajo	1	50,00	1	50,00
Impago de salarios	1	100,00	0	0,00

Resultados por ámbito privado/público				
	Con avenencia		Sin avenencia	
	Nº	%	Nº	%
Público	6	75,00	2	25,00
Privado	7	50,00	7	50,00

Expedientes previos a huelga: concluidos con avenencia			
Nº	Empresas	Trabajadores	Horas de trabajo recuperadas
3	3	208	4.992

Arbitrajes realizados		
Nº	Empresas	Trabajadores
-	-	-

Evolución mensual resultados				
	Con avenencia		Sin avenencia	
	Nº	%	Nº	%
Enero	5	62,50	3	37,50
Febrero	4	100,00	0	
Marzo	3	50,00	3	50,00
Abril	1	25,00	3	75,00

Ámbito: Cádiz (Provincial)

Expedientes presentados

Ámbito personal de afectación		
Expedientes presentados	Empresas afectadas	Trabajadores afectados
69	132	8.192

Ámbito territorial			
	Expedientes	Empresas	Trabajadores
Local	55	105	6.515
Comarcal	5	5	1.098
Provincial	9	22	579

Ámbito funcional			
	Expedientes	Empresas	Trabajadores
Empresa	67	78	6.892
Sector	2	54	1.300

Secuencia temporal de presentación			
	Expedientes	Empresas	Trabajadores
enero	16	17	1.384
febrero	12	12	853
marzo	19	68	2.887
abril	22	35	3.068

Ámbito Temporal	2009	2010	2011
enero	9	15	16
febrero	15	19	12
marzo	29	22	19
abril	22	19	22
mayo	5	3	14

Modalidades procedimentales			
	Expedientes	Empresas	Trabajadores
Previos a la vía judicial	16	24	1.850
Previos a convocatorias de huelga	40	95	5.524
Otros	13	13	818

Sectores afectados			
	Expedientes	Empresas	Trabajadores
Agricultura, ganadería, silvicultura y pesca	6	9	560
Industria manufacturera	19	69	3.398
Suministro de energía eléctrica, gas, vapor y aire acondicionado	1	1	15
Suministro de agua, actividades de saneamiento, gestión de residuos y descontaminación	5	5	300
Construcción	4	4	165
Comercio al por mayor y al por menor; reparación de vehículos de motor y motocicletas	2	4	91

Transporte y almacenamiento	11	11	1.448
Hostelería	6	6	244
Actividades administrativas y servicios auxiliares	10	18	973
Administración pública y defensa; seguridad social obligatoria	2	2	840
Educación	1	1	61
Actividades sanitarias y de servicios sociales	2	2	97

Promotores			
	Expedientes	Empresas	Trabajadores
Empresa	5	5	107
Conjunto (Empresa y Trabajadores)	1	1	300
Representantes unitarios	23	31	2.766
CCOO	10	10	731
UGT	12	14	1.301
CCOO y UGT	3	55	1600
Otros sindicatos o grupos de sindicatos	9	10	393
Representantes unitarios y sindicatos	6	6	994

Motivación			
	Expedientes	Empresas	Trabajadores
Negociación de Convenio	10	22	1.247
Aplicación e interpretación de convenios	40	41	4.077
Aplicación e interpretación de normas	1	1	96
Modificación de Condiciones de Trabajo	5	5	187
Despidos colectivos y plurales	6	56	1.300
Servicios de seguridad y mantenimiento	1	1	48
Acuerdo SERCLA	4	4	474
Impago de salarios	2	2	763

Ámbito privado/público			
	Expedientes	Empresas	Trabajadores
Privado	60	115	6.481
Público	9	17	1.711

Tramitación de expedientes

Estado de los expedientes			
	Expedientes	Empresas	Trabajadores
En tramitación (C.C.M.)	4	6	246
Tramitaciones no efectivas (C.C.M.)	13	71	2.136
Tramitaciones efectivas (C.C.M.)	52	55	5.810

Tramitaciones no efectivas			
	Expedientes	Empresas	Trabajadores
Desistido: incomparecencia de la parte actora	2	3	218
Desistido: petición de la parte actora	2	10	104
Desistimiento por desconvocatoria de huelga	1	1	52
Intentado sin efecto	8	57	1.762

Resultados obtenidos

Tramitaciones efectivas						
	Expedientes		Empresas		Trabajadores	
	Nº	%	Nº	%	Nº	%
Concluido con avenencia	29	55,77	32	58,18	2.260	38,90
Concluido sin avenencia	23	44,23	23	41,82	3.550	61,10

Resultados por ámbito territorial				
	Con avenencia		Sin avenencia	
	Nº	%	Nº	%
Local	23	56,10	18	43,90
Comarcal	2	40,00	3	60,00
Provincial	4	66,67	2	33,33

Resultados por ámbito funcional				
	Con avenencia		Sin avenencia	
	Nº	%	Nº	%
Empresa	28	54,90	23	45,10
Sector	1	100,00	0	0,00

Resultados por procedimientos				
	Con avenencia		Sin avenencia	
	Nº	%	Nº	%
Previos a la vía judicial	3	30,00	7	70,00
Previos a convocatorias de huelga	19	63,33	11	36,67
Otros	7	58,33	5	41,67

Resultados por sectores				
	Con avenencia		Sin avenencia	
	Nº	%	Nº	%
Agricultura, ganadería, silvicultura y pesca	1	33,33	2	66,67
Industria manufacturera	8	53,33	7	46,67
Suministro de agua, actividades de saneamiento, gestión de residuos y descontaminación	2	50,00	2	50,00
Construcción	3	75,00	1	25,00
Transporte y almacenamiento	5	50,00	5	50,00
Hostelería	4	66,67	2	33,33
Actividades administrativas y servicios auxiliares	5	62,50	3	37,50
Administración pública y defensa; seguridad social obligatoria	1	50,00	1	50,00

Resultados por promotores				
	Con avenencia		Sin avenencia	
	Nº	%	Nº	%
Empresa	3	60,00	2	40,00
Conjunto (Empresa y Trabajadores)	0	0,00	1	100,00
Representantes unitarios	7	43,75	9	56,25
CCOO	5	71,43	2	28,57
UGT	5	62,50	3	37,50

CCOO y UGT	2	100,00	0	0,00
Otros sindicatos o grupos de sindicatos	4	57,14	3	42,86
Representantes unitarios y sindicatos	3	50,00	3	50,00

Resultados por motivaciones				
	Con avenencia		Sin avenencia	
	Nº	%	Nº	%
Negociación de Convenio	5	71,43	2	28,57
Aplicación e interpretación de convenios	15	53,57	13	46,43
Aplicación e interpretación de normas	1	100,00	0	0,00
Modificación de Condiciones de Trabajo	2	40,00	3	60,00
Despidos colectivos y plurales	3	75,00	1	25,00
Servicios de seguridad y mantenimiento	0	0,00	1	100,00
Acuerdo SERCLA	2	50,00	2	50,00
Impago de salarios	1	50,00	1	50,00

Resultados por ámbito privado/público				
	Con avenencia		Sin avenencia	
	Nº	%	Nº	%
Público	3	60,00	2	40,00
Privado	26	55,32	21	44,68

Expedientes previos a huelga: concluidos con avenencia			
Nº	Empresas	Trabajadores	Horas de trabajo recuperadas
19	22	1.788	155.448

Arbitrajes realizados		
Nº	Empresas	Trabajadores
-	-	-

Evolución mensual resultados				
	Con avenencia		Sin avenencia	
	Nº	%	Nº	%
Enero	8	57,14	6	42,86
Febrero	5	55,56	4	44,44
Marzo	7	46,67	8	53,33
Abril	9	64,29	5	35,71

Ámbito: Sede Cádiz
Expedientes presentados

Ámbito personal de afectación		
Expedientes presentados	Empresas afectadas	Trabajadores afectados
18	32	1.582

Ámbito territorial			
	Expedientes	Empresas	Trabajadores
Local	14	15	1.102
Provincial	4	17	480

Ámbito funcional			
	Expedientes	Empresas	Trabajadores
Empresa	17	28	1.282
Sector	1	4	300

Secuencia temporal de presentación			
	Expedientes	Empresas	Trabajadores
enero	5	6	197
febrero	1	1	142
marzo	5	5	313
abril	7	20	930

Modalidades procedimentales			
	Expedientes	Empresas	Trabajadores
Previos a la vía judicial	8	16	489
Previos a convocatorias de huelga	10	16	1.093

Sectores afectados			
	Expedientes	Empresas	Trabajadores
Agricultura, ganadería, silvicultura y pesca	6	9	560
Industria manufacturera	5	6	627
Comercio al por mayor y al por menor; reparación de vehículos de motor y motocicletas	2	4	91
Hostelería	1	1	70
Actividades administrativas y servicios auxiliares	3	11	182
Actividades sanitarias y de servicios sociales	1	1	52

Promotores			
	Expedientes	Empresas	Trabajadores
Representantes unitarios	12	20	1.080
CCOO	1	1	70
UGT	2	4	91
CCOO y UGT	1	4	300
Otros sindicatos o grupos de sindicatos	1	2	18
Representantes unitarios y sindicatos	1	1	23

Motivación			
	Expedientes	Empresas	Trabajadores
Negociación de Convenio	4	16	482
Aplicación e interpretación de convenios	12	13	1.030
Modificación de Condiciones de Trabajo	1	1	52
Despidos colectivos y plurales	1	2	18

Ámbito privado/público			
	Expedientes	Empresas	Trabajadores
Privado	17	23	1.493
Público	1	9	89

Tramitación de expedientes

Estado de los expedientes			
	Expedientes	Empresas	Trabajadores
En tramitación (C.C.M.)	2	4	91
Tramitaciones no efectivas (C.C.M.)	7	16	661
Tramitaciones efectivas (C.C.M.)	9	12	830

Tramitaciones no efectivas			
	Expedientes	Empresas	Trabajadores
Desistido: incomparecencia de la parte actora	1	2	18
Desistido: petición de la parte actora	1	9	89
Desistimiento por desconvocatoria de huelga	1	1	52
Intentado sin efecto	4	4	502

Resultados obtenidos

Tramitaciones efectivas						
	Expedientes		Empresas		Trabajadores	
	Nº	%	Nº	%	Nº	%
Concluido con avenencia	5	55,56	8	66,67	586	70,60
Concluido sin avenencia	4	44,44	4	33,33	244	29,40

Resultados por ámbito territorial				
	Con avenencia		Sin avenencia	
	Nº	%	Nº	%
Local	4	50,00	4	50,00
Provincial	1	100,00	0	0,00

Resultados por ámbito funcional				
	Con avenencia		Sin avenencia	
	Nº	%	Nº	%
Empresa	4	50,00	4	50,00
Sector	1	100,00	0	0,00

Resultados por procedimientos				
	Con avenencia		Sin avenencia	
	Nº	%	Nº	%
Previos a la vía judicial	0	0,00	4	100,00
Previos a convocatorias de huelga	5	100,00	0	0,00

Resultados por sectores				
	Con avenencia		Sin avenencia	
	Nº	%	Nº	%
Agricultura, ganadería, silvicultura y pesca	1	33,33	2	66,67
Industria manufacturera	3	100,00	0	0,00
Hostelería	0	0,00	1	100,00
Actividades administrativas y servicios auxiliares	1	50,00	1	50,00

Resultados por promotores				
	Con avenencia		Sin avenencia	
	Nº	%	Nº	%
Representantes unitarios	3	50,00	3	50,00
CCOO	0	0,00	1	100,00
CCOO y UGT	1	100,00	0	0,00
Representantes unitarios y sindicatos	1	100,00	0	0,00

Resultados por motivaciones				
	Con avenencia		Sin avenencia	
	Nº	%	Nº	%
Negociación de Convenio	1	100,00	0	0,00
Aplicación e interpretación de convenios	4	57,14	3	42,86
Modificación de Condiciones de Trabajo	0	0,00	1	100,00

Resultados por ámbito privado/público				
	Con avenencia		Sin avenencia	
	Nº	%	Nº	%
Privado	5	55,56	4	44,44

Expedientes previos a huelga: concluidos con avenencia			
Nº	Empresas	Trabajadores	Horas de trabajo recuperadas
5	8	586	11.960

Arbitrajes realizados		
Nº	Empresas	Trabajadores
-	-	-

Evolución mensual resultados				
	Con avenencia		Sin avenencia	
	Nº	%	Nº	%
Enero	1	33,33	2	66,67
Febrero	1	100,00	0	
Marzo	2	50,00	2	50,00
Abril	1	100,00	0	

Ámbito: Sede Algeciras
Expedientes presentados

Ámbito personal de afectación		
Expedientes presentados	Empresas afectadas	Trabajadores afectados
29	78	4.339

Ámbito territorial			
	Expedientes	Empresas	Trabajadores
Local	20	69	3.217
Comarcal	5	5	1.098
Provincial	4	4	24

Ámbito funcional			
	Expedientes	Empresas	Trabajadores
Empresa	28	28	3.339
Sector	1	50	1.000

Secuencia temporal de presentación			
	Expedientes	Empresas	Trabajadores
enero	6	6	665
febrero	6	6	231
marzo	9	58	2.029
abril	8	8	1.414

Modalidades procedimentales			
	Expedientes	Empresas	Trabajadores
Previos a la vía judicial	5	5	1.107
Previos a convocatorias de huelga	12	61	2.714
Otros	12	12	518

Sectores afectados			
	Expedientes	Empresas	Trabajadores
Industria manufacturera	12	61	2.396
Suministro de agua, actividades de saneamiento, gestión de residuos y descontaminación	2	2	71
Transporte y almacenamiento	5	5	700
Hostelería	5	5	174
Actividades administrativas y servicios auxiliares	2	2	113
Administración pública y defensa; seguridad social obligatoria	2	2	840
Actividades sanitarias y de servicios sociales	1	1	45

Promotores			
	Expedientes	Empresas	Trabajadores
Empresa	5	5	107
Representantes unitarios	2	2	276
CCOO	3	3	500

UGT	8	8	1.031
CCOO y UGT	2	51	1.300
Otros sindicatos o grupos de sindicatos	8	8	375
Representantes unitarios y sindicatos	1	1	750

Motivación			
	Expedientes	Empresas	Trabajadores
Negociación de Convenio	3	3	617
Aplicación e interpretación de convenios	13	13	1.339
Aplicación e interpretación de normas	1	1	96
Modificación de Condiciones de Trabajo	4	4	135
Despidos colectivos y plurales	3	52	1.215
Acuerdo SERCLA	3	3	174
Impago de salarios	2	2	763

Ámbito privado/público			
	Expedientes	Empresas	Trabajadores
Privado	27	76	3.499
Público	2	2	840

Tramitación de expedientes

Estado de los expedientes			
	Expedientes	Empresas	Trabajadores
En tramitación (C.C.M.)	1	1	141
Tramitaciones no efectivas (C.C.M.)	2	51	1.045
Tramitaciones efectivas (C.C.M.)	26	26	3.153

Tramitaciones no efectivas			
	Expedientes	Empresas	Trabajadores
Intentado sin efecto	2	51	1.045

Resultados obtenidos

Tramitaciones efectivas						
	Expedientes		Empresas		Trabajadores	
	Nº	%	Nº	%	Nº	%
Concluido con avenencia	16	61,54	16	61,54	1.025	32,51
Concluido sin avenencia	10	38,46	10	38,46	2.128	67,49

Resultados por ámbito territorial				
	Con avenencia		Sin avenencia	
	Nº	%	Nº	%
Local	11	64,71	6	35,29
Comarcal	2	40,00	3	60,00
Provincial	3	75,00	1	25,00

Resultados por ámbito funcional				
	Con avenencia		Sin avenencia	
	Nº	%	Nº	%
Empresa	16	61,54	10	38,46

Resultados por procedimientos				
	Con avenencia		Sin avenencia	
	Nº	%	Nº	%
Previos a la vía judicial	2	50,00	2	50,00
Previos a convocatorias de huelga	7	63,64	4	36,36
Otros	7	63,64	4	36,36

Resultados por sectores				
	Con avenencia		Sin avenencia	
	Nº	%	Nº	%
Industria manufacturera	5	50,00	5	50,00
Suministro de agua, actividades de saneamiento, gestión de residuos y descontaminación	2	100,00	0	0,00
Transporte y almacenamiento	2	40,00	3	60,00
Hostelería	4	80,00	1	20,00
Actividades administrativas y servicios auxiliares	2	100,00	0	0,00
Administración pública y defensa; seguridad social obligatoria	1	50,00	1	50,00

Resultados por promotores				
	Con avenencia		Sin avenencia	
	Nº	%	Nº	%
Empresa	3	60,00	2	40,00
Representantes unitarios	1	50,00	1	50,00
CCOO	2	66,67	1	33,33
UGT	5	71,43	2	28,57
CCOO y UGT	1	100,00	0	0,00
Otros sindicatos o grupos de sindicatos	4	57,14	3	42,86
Representantes unitarios y sindicatos	0	0,00	1	100,00

Resultados por motivaciones				
	Con avenencia		Sin avenencia	
	Nº	%	Nº	%
Negociación de Convenio	2	66,67	1	33,33
Aplicación e interpretación de convenios	7	63,64	4	36,36
Aplicación e interpretación de normas	1	100,00	0	0,00
Modificación de Condiciones de Trabajo	2	50,00	2	50,00
Despidos colectivos y plurales	1	50,00	1	50,00
Acuerdo SERCLA	2	66,67	1	33,33
Impago de salarios	1	50,00	1	50,00

Resultados por ámbito privado/público				
	Con avenencia		Sin avenencia	
	Nº	%	Nº	%
Público	1	50,00	1	50,00
Privado	15	62,50	9	37,50

Expedientes previos a huelga: concluidos con avenencia			
Nº	Empresas	Trabajadores	Horas de trabajo recuperadas
7	7	603	35.984

Arbitrajes realizados		
Nº	Empresas	Trabajadores
-	-	-

Evolución mensual resultados				
	Con avenencia		Sin avenencia	
	Nº	%	Nº	%
Enero	3	50,00	3	50,00
Febrero	4	80,00	1	20,00
Marzo	4	50,00	4	50,00
Abril	5	71,43	2	28,57

Ámbito: Sede Jerez
Expedientes presentados

Ámbito personal de afectación		
Expedientes presentados	Empresas afectadas	Trabajadores afectados
22	22	2.271

Ámbito territorial			
	Expedientes	Empresas	Trabajadores
Local	21	21	2.196
Provincial	1	1	75

Ámbito funcional			
	Expedientes	Empresas	Trabajadores
Empresa	22	22	2.271

Secuencia temporal de presentación			
	Expedientes	Empresas	Trabajadores
enero	5	5	522
febrero	5	5	480
marzo	5	5	545
abril	7	7	724

Modalidades procedimentales			
	Expedientes	Empresas	Trabajadores
Previos a la vía judicial	3	3	254
Previos a convocatorias de huelga	18	18	1.717
Otros	1	1	300

Sectores afectados			
	Expedientes	Empresas	Trabajadores
Industria manufacturera	2	2	375
Suministro de energía eléctrica, gas, vapor y aire acondicionado	1	1	15
Suministro de agua, actividades de saneamiento, gestión de residuos y descontaminación	3	3	229
Construcción	4	4	165
Transporte y almacenamiento	6	6	748
Actividades administrativas y servicios auxiliares	5	5	678
Educación	1	1	61

Promotores			
	Expedientes	Empresas	Trabajadores
Conjunto (Empresa y Trabajadores)	1	1	300
Representantes unitarios	9	9	1.410
CCOO	6	6	161
UGT	2	2	179
Representantes unitarios y sindicatos	4	4	221

Motivación			
	Expedientes	Empresas	Trabajadores
Negociación de Convenio	3	3	148
Aplicación e interpretación de convenios	15	15	1.708
Despidos colectivos y plurales	2	2	67
Servicios de seguridad y mantenimiento	1	1	48
Acuerdo SERCLA	1	1	300

Ámbito privado/público			
	Expedientes	Empresas	Trabajadores
Privado	16	16	1.489
Público	6	6	782

Tramitación de expedientes

Estado de los expedientes			
	Expedientes	Empresas	Trabajadores
En tramitación (C.C.M.)	1	1	14
Tramitaciones no efectivas (C.C.M.)	4	4	430
Tramitaciones efectivas (C.C.M.)	17	17	1.827

Tramitaciones no efectivas			
	Expedientes	Empresas	Trabajadores
Desistido: incomparecencia de la parte actora	1	1	200
Desistido: petición de la parte actora	1	1	15
Intentado sin efecto	2	2	215

Resultados obtenidos

Tramitaciones efectivas						
	Expedientes		Empresas		Trabajadores	
	Nº	%	Nº	%	Nº	%
Concluido con avenencia	8	47,06	8	47,06	649	35,52
Concluido sin avenencia	9	52,94	9	52,94	1.178	64,48

Resultados por ámbito territorial				
	Con avenencia		Sin avenencia	
	Nº	%	Nº	%
Local	8	50,00	8	50,00
Provincial	0	0,00	1	100,00

Resultados por ámbito funcional				
	Con avenencia		Sin avenencia	
	Nº	%	Nº	%
Empresa	8	47,06	9	52,94

Resultados por procedimientos				
	Con avenencia		Sin avenencia	
	Nº	%	Nº	%
Previos a la vía judicial	1	50,00	1	50,00
Previos a convocatorias de huelga	7	50,00	7	50,00
Otros	0	0,00	1	100,00

Resultados por sectores				
	Con avenencia		Sin avenencia	
	Nº	%	Nº	%
Industria manufacturera	0	0,00	2	100,00
Suministro de agua, actividades de saneamiento, gestión de residuos y descontaminación	0	0,00	2	100,00
Construcción	3	75,00	1	25,00
Transporte y almacenamiento	3	60,00	2	40,00
Actividades administrativas y servicios auxiliares	2	50,00	2	50,00

Resultados por promotores				
	Con avenencia		Sin avenencia	
	Nº	%	Nº	%
Conjunto (Empresa y Trabajadores)	0	0,00	1	100,00
Representantes unitarios	3	37,50	5	62,50
CCOO	3	100,00	0	0,00
UGT	0	0,00	1	100,00
Representantes unitarios y sindicatos	2	50,00	2	50,00

Resultados por motivaciones				
	Con avenencia		Sin avenencia	
	Nº	%	Nº	%
Negociación de Convenio	2	66,67	1	33,33
Aplicación e interpretación de convenios	4	40,00	6	60,00
Despidos colectivos y plurales	2	100,00	0	0,00
Servicios de seguridad y mantenimiento	0	0,00	1	100,00
Acuerdo SERCLA	0	0,00	1	100,00

Resultados por ámbito privado/público				
	Con avenencia		Sin avenencia	
	Nº	%	Nº	%
Público	2	66,67	1	33,33
Privado	6	42,86	8	57,14

Expedientes previos a huelga: concluidos con avenencia			
Nº	Empresas	Trabajadores	Horas de trabajo recuperadas
7	7	599	107.504

Arbitrajes realizados		
Nº	Empresas	Trabajadores
-	-	-

Evolución mensual resultados				
	Con avenencia		Sin avenencia	
	Nº	%	Nº	%
Enero	4	80,00	1	20,00
Febrero	0		3	100,00
Marzo	1	33,33	2	66,67
Abril	3	50,00	3	50,00

Ámbito: Córdoba
Expedientes presentados

Ámbito personal de afectación		
Expedientes presentados	Empresas afectadas	Trabajadores afectados
23	12.522	32.123

Ámbito territorial			
	Expedientes	Empresas	Trabajadores
Local	14	15	1.441
Comarcal	1	1	15
Provincial	8	12.506	30.667

Ámbito funcional			
	Expedientes	Empresas	Trabajadores
Empresa	21	22	2.123
Sector	2	12.500	30.000

Secuencia temporal de presentación			
	Expedientes	Empresas	Trabajadores
enero	6	7	745
febrero	4	4	442
marzo	8	7.007	15.673
abril	5	5.504	15.263

Ámbito Temporal	2009	2010	2011
enero	3	8	6
febrero	4	5	4
marzo	5	11	8
abril	5	9	5
mayo	5	3	14

Modalidades procedimentales			
	Expedientes	Empresas	Trabajadores
Previos a la vía judicial	12	7.012	16.319
Previos a convocatorias de huelga	10	10	804
Otros	1	5.500	15.000

Sectores afectados			
	Expedientes	Empresas	Trabajadores
Agricultura, ganadería, silvicultura y pesca	2	2	35
Industria manufacturera	6	6	751
Suministro de agua, actividades de saneamiento, gestión de residuos y descontaminación	1	1	48
Comercio al por mayor y al por menor; reparación de vehículos de motor y motocicletas	2	12.500	30.000
Transporte y almacenamiento	5	5	597
Hostelería	1	1	59
Actividades administrativas y servicios auxiliares	2	2	235

Actividades sanitarias y de servicios sociales	1	1	45
Actividades artísticas, recreativas y de entretenimiento	1	1	8
Otros servicios	2	3	345

Promotores			
	Expedientes	Empresas	Trabajadores
Empresa	1	1	59
Conjunto (Empresa y Trabajadores)	1	5.500	15.000
Representantes unitarios	2	2	693
CCOO	7	7	315
UGT	11	12	1.056
CCOO y UGT	1	7000	15000

Motivación			
	Expedientes	Empresas	Trabajadores
Aplicación e interpretación de convenios	14	12.512	30.967
Aplicación e interpretación de normas	2	2	301
Modificación de Condiciones de Trabajo	2	3	345
Impago de salarios	5	5	510

Ámbito privado/público			
	Expedientes	Empresas	Trabajadores
Privado	20	12.519	31.436
Público	3	3	687

Tramitación de expedientes

Estado de los expedientes			
	Expedientes	Empresas	Trabajadores
Tramitaciones no efectivas (C.C.M.)	5	5	323
Tramitaciones efectivas (C.C.M.)	17	7.017	16.800
Arbitrajes en tramitación	1	5.500	15.000

Tramitaciones no efectivas			
	Expedientes	Empresas	Trabajadores
Desistido: petición de la parte actora	1	1	20
Intentado sin efecto	4	4	303

Resultados obtenidos

Tramitaciones efectivas						
	Expedientes		Empresas		Trabajadores	
	Nº	%	Nº	%	Nº	%
Concluido con avenencia	7	41,18	7.006	99,84	15.774	93,89
Concluido sin avenencia	10	58,82	11	0,16	1.026	6,11

Resultados por ámbito territorial				
	Con avenencia		Sin avenencia	
	Nº	%	Nº	%
Local	3	27,27	8	72,73
Comarcal	1	100,00	0	0,00
Provincial	3	60,00	2	40,00

Resultados por ámbito funcional				
	Con avenencia		Sin avenencia	
	Nº	%	Nº	%
Empresa	6	37,50	10	62,50
Sector	1	100,00	0	0,00

Resultados por procedimientos				
	Con avenencia		Sin avenencia	
	Nº	%	Nº	%
Previos a la vía judicial	6	60,00	4	40,00
Previos a convocatorias de huelga	1	14,29	6	85,71

Resultados por sectores				
	Con avenencia		Sin avenencia	
	Nº	%	Nº	%
Agricultura, ganadería, silvicultura y pesca	0	0,00	1	100,00
Industria manufacturera	5	100,00	0	0,00
Suministro de agua, actividades de saneamiento, gestión de residuos y descontaminación	0	0,00	1	100,00
Comercio al por mayor y al por menor; reparación de vehículos de motor y motocicletas	1	100,00	0	0,00
Transporte y almacenamiento	0	0,00	4	100,00
Actividades administrativas y servicios auxiliares	1	100,00	0	0,00
Actividades sanitarias y de servicios sociales	0	0,00	1	100,00
Actividades artísticas, recreativas y de entretenimiento	0	0,00	1	100,00
Otros servicios	0	0,00	2	100,00

Resultados por promotores				
	Con avenencia		Sin avenencia	
	Nº	%	Nº	%
Representantes unitarios	1	50,00	1	50,00
CCOO	2	40,00	3	60,00
UGT	3	33,33	6	66,67
CCOO y UGT	1	100,00	0	0,00

Resultados por motivaciones				
	Con avenencia		Sin avenencia	
	Nº	%	Nº	%
Aplicación e interpretación de convenios	3	30,00	7	70,00
Aplicación e interpretación de normas	1	100,00	0	0,00
Modificación de Condiciones de Trabajo	0	0,00	2	100,00
Impago de salarios	3	75,00	1	25,00

Resultados por ámbito privado/público				
	Con avenencia		Sin avenencia	
	Nº	%	Nº	%
Público	0	0,00	3	100,00
Privado	7	50,00	7	50,00

Expedientes previos a huelga: concluidos con avenencia			
Nº	Empresas	Trabajadores	Horas de trabajo recuperadas
1	1	15	360

Arbitrajes realizados		
Nº	Empresas	Trabajadores
-	-	-

Evolución mensual resultados				
	Con avenencia		Sin avenencia	
	Nº	%	Nº	%
Enero	3	75,00	1	25,00
Febrero	1	50,00	1	50,00
Marzo	2	25,00	6	75,00
Abril	1	33,33	2	66,67

Ámbito: Granada
Expedientes presentados

Ámbito personal de afectación		
Expedientes presentados	Empresas afectadas	Trabajadores afectados
53	10.134	46.511

Ámbito territorial			
	Expedientes	Empresas	Trabajadores
Local	23	23	2.300
Provincial	30	10.111	44.211

Ámbito funcional			
	Expedientes	Empresas	Trabajadores
Empresa	48	49	5.311
Sector	5	10.085	41.200

Secuencia temporal de presentación			
	Expedientes	Empresas	Trabajadores
enero	10	10	884
febrero	8	8	987
marzo	23	9.740	40.891
abril	12	376	3.749

Ámbito Temporal	2009	2010	2011
enero	10	11	10
febrero	10	8	8
marzo	15	15	23
abril	8	11	12
mayo	5	3	14

Modalidades procedimentales			
	Expedientes	Empresas	Trabajadores
Previos a la vía judicial	34	10.115	44.900
Previos a convocatorias de huelga	10	10	961
Otros	9	9	650

Sectores afectados			
	Expedientes	Empresas	Trabajadores
Industria manufacturera	12	545	5.083
Suministro de agua, actividades de saneamiento, gestión de residuos y descontaminación	1	1	29
Construcción	7	7	528
Comercio al por mayor y al por menor; reparación de vehículos de motor y motocicletas	4	4.503	16.288
Transporte y almacenamiento	6	6	1.670
Hostelería	4	5.003	18.290
Información y comunicaciones	2	2	180
Actividades financieras y de seguros	1	1	5

Actividades administrativas y servicios auxiliares	10	60	3.665
Administración pública y defensa; seguridad social obligatoria	1	1	131
Actividades sanitarias y de servicios sociales	3	3	589
Actividades artísticas, recreativas y de entretenimiento	2	2	53

Promotores			
	Expedientes	Empresas	Trabajadores
Empresa	4	4	534
Representantes unitarios	18	18	1.477
CCOO	12	182	3.383
UGT	13	13	1.267
CCOO y UGT	4	9.915	39.300
Otros sindicatos o grupos de sindicatos	2	2	550

Motivación			
	Expedientes	Empresas	Trabajadores
	1	1	250
Negociación de Convenio	5	5	190
Aplicación e interpretación de convenios	21	10.102	43.466
Aplicación e interpretación de normas	7	7	1.183
Modificación de Condiciones de Trabajo	1	1	29
Acuerdo SERCLA	3	3	177
Impago de salarios	15	15	1.216

Ámbito privado/público			
	Expedientes	Empresas	Trabajadores
Privado	42	10.123	45.083
Público	11	11	1.428

Tramitación de expedientes

Estado de los expedientes			
	Expedientes	Empresas	Trabajadores
En tramitación (C.C.M.)	6	4.505	16.868
Tramitaciones no efectivas (C.C.M.)	13	231	5.790
Tramitaciones efectivas (C.C.M.)	34	5.398	23.853

Tramitaciones no efectivas			
	Expedientes	Empresas	Trabajadores
Desistido: petición de la parte actora	4	173	2.128
Intentado sin efecto	9	58	3.662

Resultados obtenidos

Tramitaciones efectivas						
	Expedientes		Empresas		Trabajadores	
	Nº	%	Nº	%	Nº	%
Concluido con avenencia	23	67,65	23	0,43	2.862	12,00
Concluido sin avenencia	11	32,35	5.375	99,57	20.991	88,00

Resultados por ámbito territorial				
	Con avenencia		Sin avenencia	
	Nº	%	Nº	%
Local	11	78,57	3	21,43
Provincial	12	60,00	8	40,00

Resultados por ámbito funcional				
	Con avenencia		Sin avenencia	
	Nº	%	Nº	%
Empresa	23	71,88	9	28,13
Sector	0	0,00	2	100,00

Resultados por procedimientos				
	Con avenencia		Sin avenencia	
	Nº	%	Nº	%
Previos a la vía judicial	11	57,89	8	42,11
Previos a convocatorias de huelga	6	75,00	2	25,00
Otros	6	85,71	1	14,29

Resultados por sectores				
	Con avenencia		Sin avenencia	
	Nº	%	Nº	%
Industria manufacturera	5	71,43	2	28,57
Suministro de agua, actividades de saneamiento, gestión de residuos y descontaminación	0	0,00	1	100,00
Construcción	5	83,33	1	16,67
Comercio al por mayor y al por menor; reparación de vehículos de motor y motocicletas	1	50,00	1	50,00
Transporte y almacenamiento	4	80,00	1	20,00
Hostelería	1	25,00	3	75,00
Información y comunicaciones	1	100,00	0	0,00
Actividades administrativas y servicios auxiliares	3	60,00	2	40,00
Administración pública y defensa; seguridad social obligatoria	1	100,00	0	0,00
Actividades sanitarias y de servicios sociales	1	100,00	0	0,00
Actividades artísticas, recreativas y de entretenimiento	1	100,00	0	0,00

Resultados por promotores				
	Con avenencia		Sin avenencia	
	Nº	%	Nº	%
Empresa	3	75,00	1	25,00
Representantes unitarios	7	70,00	3	30,00
CCOO	4	80,00	1	20,00
UGT	8	66,67	4	33,33
CCOO y UGT	0	0,00	2	100,00
Otros sindicatos o grupos de sindicatos	1	100,00	0	0,00

Resultados por motivaciones				
	Con avenencia		Sin avenencia	
	Nº	%	Nº	%
Negociación de Convenio	2	100,00	0	0,00
Aplicación e interpretación de convenios	7	53,85	6	46,15
Aplicación e interpretación de normas	3	100,00	0	0,00
Modificación de Condiciones de Trabajo	0	0,00	1	100,00
Acuerdo SERCLA	1	50,00	1	50,00
Impago de salarios	10	76,92	3	23,08

Resultados por ámbito privado/público				
	Con avenencia		Sin avenencia	
	Nº	%	Nº	%
Público	5	83,33	1	16,67
Privado	18	64,29	10	35,71

Expedientes previos a huelga: concluidos con avenencia			
Nº	Empresas	Trabajadores	Horas de trabajo recuperadas
6	6	800	19.200

Arbitrajes realizados		
Nº	Empresas	Trabajadores
-	-	-

Evolución mensual resultados				
	Con avenencia		Sin avenencia	
	Nº	%	Nº	%
Enero	8	100,00	0	
Febrero	4	66,67	2	33,33
Marzo	6	50,00	6	50,00
Abril	5	62,50	3	37,50

Ámbito: Huelva
Expedientes presentados

Ámbito personal de afectación		
Expedientes presentados	Empresas afectadas	Trabajadores afectados
28	825	11.621

Ámbito territorial			
	Expedientes	Empresas	Trabajadores
Local	14	14	1.267
Comarcal	2	2	380
Provincial	12	809	9.974

Ámbito funcional			
	Expedientes	Empresas	Trabajadores
Empresa	25	25	2.121
Sector	3	800	9.500

Secuencia temporal de presentación			
	Expedientes	Empresas	Trabajadores
enero	6	6	606
febrero	8	357	5.767
marzo	12	461	5.241
abril	2	1	7

Ámbito Temporal	2009	2010	2011
enero	6	8	6
febrero	6	7	8
marzo	8	15	12
abril	8	13	2
mayo	5	3	14

Modalidades procedimentales			
	Expedientes	Empresas	Trabajadores
Previos a la vía judicial	21	20	1.771
Previos a convocatorias de huelga	3	3	117
Otros	4	802	9.733

Sectores afectados			
	Expedientes	Empresas	Trabajadores
Industria manufacturera	3	3	381
Suministro de agua, actividades de saneamiento, gestión de residuos y descontaminación	1	1	34
Construcción	2	2	34
Comercio al por mayor y al por menor; reparación de vehículos de motor y motocicletas	3	801	9.580
Transporte y almacenamiento	1	1	77
Hostelería	4	3	235
Información y comunicaciones	1	1	13

Actividades administrativas y servicios auxiliares	5	5	407
Administración pública y defensa; seguridad social obligatoria	5	5	523
Actividades sanitarias y de servicios sociales	2	2	300
Actividades artísticas, recreativas y de entretenimiento	1	1	37

Promotores			
	Expedientes	Empresas	Trabajadores
Representantes unitarios	12	12	975
CCOO	10	10	942
UGT	6	803	9.704

Motivación			
	Expedientes	Empresas	Trabajadores
Negociación de Convenio	5	803	9.867
Aplicación e interpretación de convenios	13	12	1.399
Aplicación e interpretación de normas	2	2	91
Modificación de Condiciones de Trabajo	1	1	34
Despidos colectivos y plurales	2	2	40
Impago de salarios	5	5	190

Ámbito privado/público			
	Expedientes	Empresas	Trabajadores
Privado	18	815	10.811
Público	10	10	810

Tramitación de expedientes

Estado de los expedientes			
	Expedientes	Empresas	Trabajadores
En tramitación (C.C.M.)	1		
Tramitaciones no efectivas (C.C.M.)	6	6	395
Tramitaciones efectivas (C.C.M.)	21	819	11.226

Tramitaciones no efectivas			
	Expedientes	Empresas	Trabajadores
Desistido: petición de la parte actora	1	1	7
Intentado sin efecto	5	5	388

Resultados obtenidos

Tramitaciones efectivas						
	Expedientes		Empresas		Trabajadores	
	Nº	%	Nº	%	Nº	%
Concluido con avenencia	15	71,43	813	99,27	10.282	91,59
Concluido sin avenencia	6	28,57	6	0,73	944	8,41

Resultados por ámbito territorial				
	Con avenencia		Sin avenencia	
	Nº	%	Nº	%
Local	8	66,67	4	33,33
Comarcal	0	0,00	1	100,00
Provincial	7	87,50	1	12,50

Resultados por ámbito funcional				
	Con avenencia		Sin avenencia	
	Nº	%	Nº	%
Empresa	13	68,42	6	31,58
Sector	2	100,00	0	0,00

Resultados por procedimientos				
	Con avenencia		Sin avenencia	
	Nº	%	Nº	%
Previos a la vía judicial	12	75,00	4	25,00
Previos a convocatorias de huelga	1	50,00	1	50,00
Otros	2	66,67	1	33,33

Resultados por sectores				
	Con avenencia		Sin avenencia	
	Nº	%	Nº	%
Industria manufacturera	1	33,33	2	66,67
Construcción	1	100,00	0	0,00
Comercio al por mayor y al por menor; reparación de vehículos de motor y motocicletas	3	100,00	0	0,00
Transporte y almacenamiento	0	0,00	1	100,00
Hostelería	2	66,67	1	33,33
Actividades administrativas y servicios auxiliares	2	66,67	1	33,33
Administración pública y defensa; seguridad social obligatoria	4	100,00	0	0,00
Actividades sanitarias y de servicios sociales	1	50,00	1	50,00
Actividades artísticas, recreativas y de entretenimiento	1	100,00	0	0,00

Resultados por promotores				
	Con avenencia		Sin avenencia	
	Nº	%	Nº	%
Representantes unitarios	6	75,00	2	25,00
CCOO	5	62,50	3	37,50
UGT	4	80,00	1	20,00

Resultados por motivaciones				
	Con avenencia		Sin avenencia	
	Nº	%	Nº	%
Negociación de Convenio	3	100,00	0	0,00
Aplicación e interpretación de convenios	6	50,00	6	50,00
Aplicación e interpretación de normas	1	100,00	0	0,00
Despidos colectivos y plurales	1	100,00	0	0,00
Impago de salarios	4	100,00	0	0,00

Resultados por ámbito privado/público				
	Con avenencia		Sin avenencia	
	Nº	%	Nº	%
Público	6	100,00	0	0,00
Privado	9	60,00	6	40,00

Expedientes previos a huelga: concluidos con avenencia			
Nº	Empresas	Trabajadores	Horas de trabajo recuperadas
1	1	27	648

Arbitrajes realizados		
Nº	Empresas	Trabajadores
-	-	-

Evolución mensual resultados				
	Con avenencia		Sin avenencia	
	Nº	%	Nº	%
Enero	2	50,00	2	50,00
Febrero	4	57,14	3	42,86
Marzo	9	90,00	1	10,00
Abril	0		0	

Ámbito: Jaén
Expedientes presentados

Ámbito personal de afectación		
Expedientes presentados	Empresas afectadas	Trabajadores afectados
19	68	3.172

Ámbito territorial			
	Expedientes	Empresas	Trabajadores
Local	6	6	248
Comarcal	5	5	340
Provincial	8	57	2.584

Ámbito funcional			
	Expedientes	Empresas	Trabajadores
Empresa	18	18	1.672
Sector	1	50	1.500

Secuencia temporal de presentación			
	Expedientes	Empresas	Trabajadores
enero	4	4	29
febrero	4	53	1.929
marzo	9	9	1.146
abril	2	2	68

Ámbito Temporal	2009	2010	2011
enero	10	6	4
febrero	5	5	4
marzo	5	11	9
abril	5	4	2
mayo	5	3	14

Modalidades procedimentales			
	Expedientes	Empresas	Trabajadores
Previos a la vía judicial	16	65	2.655
Previos a convocatorias de huelga	3	3	517

Sectores afectados			
	Expedientes	Empresas	Trabajadores
Industria manufacturera	4	4	222
Suministro de agua, actividades de saneamiento, gestión de residuos y descontaminación	2	51	1.710
Construcción	1	1	34
Comercio al por mayor y al por menor; reparación de vehículos de motor y motocicletas	2	2	407
Transporte y almacenamiento	3	3	368
Hostelería	3	3	138
Actividades administrativas y servicios auxiliares	1	1	8

Administración pública y defensa; seguridad social obligatoria	3	3	285
--	---	---	-----

Promotores			
	Expedientes	Empresas	Trabajadores
Empresa	1	1	5
Representantes unitarios	9	9	680
CCOO	5	54	1.888
UGT	3	3	565
CCOO y UGT	1	1	34

Motivación			
	Expedientes	Empresas	Trabajadores
Negociación de Convenio	1	1	210
Aplicación e interpretación de convenios	10	59	1.976
Aplicación e interpretación de normas	3	3	565
Modificación de Condiciones de Trabajo	2	2	105
Acuerdo SERCLA	2	2	309
Impago de salarios	1	1	7

Ámbito privado/público			
	Expedientes	Empresas	Trabajadores
Privado	15	64	2.677
Público	4	4	495

Tramitación de expedientes

Estado de los expedientes			
	Expedientes	Empresas	Trabajadores
En tramitación (C.C.M.)	1	1	10
Tramitaciones no efectivas (C.C.M.)	2	2	408
Tramitaciones efectivas (C.C.M.)	16	65	2.754

Tramitaciones no efectivas			
	Expedientes	Empresas	Trabajadores
Desistido: petición de la parte actora	2	2	408

Resultados obtenidos

Tramitaciones efectivas						
	Expedientes		Empresas		Trabajadores	
	Nº	%	Nº	%	Nº	%
Concluido con avenencia	7	43,75	7	10,77	851	30,90
Concluido sin avenencia	9	56,25	58	89,23	1.903	69,10

Resultados por ámbito territorial				
	Con avenencia		Sin avenencia	
	Nº	%	Nº	%
Local	3	60,00	2	40,00
Comarcal	3	60,00	2	40,00
Provincial	1	16,67	5	83,33

Resultados por ámbito funcional				
	Con avenencia		Sin avenencia	
	Nº	%	Nº	%
Empresa	7	46,67	8	53,33
Sector	0	0,00	1	100,00

Resultados por procedimientos				
	Con avenencia		Sin avenencia	
	Nº	%	Nº	%
Previos a la vía judicial	4	30,77	9	69,23
Previos a convocatorias de huelga	3	100,00	0	0,00

Resultados por sectores				
	Con avenencia		Sin avenencia	
	Nº	%	Nº	%
Industria manufacturera	2	66,67	1	33,33
Suministro de agua, actividades de saneamiento, gestión de residuos y descontaminación	1	50,00	1	50,00
Construcción	0	0,00	1	100,00
Comercio al por mayor y al por menor; reparación de vehículos de motor y motocicletas	1	100,00	0	0,00
Transporte y almacenamiento	1	33,33	2	66,67
Hostelería	2	66,67	1	33,33
Administración pública y defensa; seguridad social obligatoria	0	0,00	3	100,00

Resultados por promotores				
	Con avenencia		Sin avenencia	
	Nº	%	Nº	%
Empresa	0	0,00	1	100,00
Representantes unitarios	5	71,43	2	28,57
CCOO	1	20,00	4	80,00
UGT	1	50,00	1	50,00
CCOO y UGT	0	0,00	1	100,00

Resultados por motivaciones				
	Con avenencia		Sin avenencia	
	Nº	%	Nº	%
Negociación de Convenio	1	100,00	0	0,00
Aplicación e interpretación de convenios	2	25,00	6	75,00
Aplicación e interpretación de normas	1	50,00	1	50,00
Modificación de Condiciones de Trabajo	1	50,00	1	50,00
Acuerdo SERCLA	1	50,00	1	50,00
Impago de salarios	1	100,00	0	0,00

Resultados por ámbito privado/público				
	Con avenencia		Sin avenencia	
	Nº	%	Nº	%
Público	1	25,00	3	75,00
Privado	6	50,00	6	50,00

Expedientes previos a huelga: concluidos con avenencia			
Nº	Empresas	Trabajadores	Horas de trabajo recuperadas
3	3	517	7.608

Arbitrajes realizados		
Nº	Empresas	Trabajadores
-	-	-

Evolución mensual resultados				
	Con avenencia		Sin avenencia	
	Nº	%	Nº	%
Enero	2	50,00	2	50,00
Febrero	2	50,00	2	50,00
Marzo	3	42,86	4	57,14
Abril	0		1	100,00

Ámbito: Málaga
Expedientes presentados

Ámbito personal de afectación		
Expedientes presentados	Empresas afectadas	Trabajadores afectados
64	564	31.028

Ámbito territorial			
	Expedientes	Empresas	Trabajadores
Local	37	39	4.448
Provincial	26	524	26.460
Interprovincial	1	1	120

Ámbito funcional			
	Expedientes	Empresas	Trabajadores
Empresa	62	64	11.028
Sector	2	500	20.000

Secuencia temporal de presentación			
	Expedientes	Empresas	Trabajadores
enero	8	9	1.136
febrero	16	515	21.352
marzo	12	12	1.156
abril	28	28	7.384

Ámbito Temporal	2009	2010	2011
enero	12	31	8
febrero	18	34	16
marzo	17	19	12
abril	7	16	28
mayo	5	3	14

Modalidades procedimentales			
	Expedientes	Empresas	Trabajadores
Previos a la vía judicial	49	548	28.380
Previos a convocatorias de huelga	15	16	2.648

Sectores afectados			
	Expedientes	Empresas	Trabajadores
Industria manufacturera	5	5	1.786
Suministro de agua, actividades de saneamiento, gestión de residuos y descontaminación	6	6	2.140
Construcción	2	2	18
Comercio al por mayor y al por menor; reparación de vehículos de motor y motocicletas	4	4	185
Transporte y almacenamiento	5	5	1.875
Hostelería	17	18	1.465
Información y comunicaciones	1	1	760
Actividades profesionales, científicas y técnicas	2	2	177

Actividades administrativas y servicios auxiliares	12	511	21.984
Administración pública y defensa; seguridad social obligatoria	4	4	103
Actividades sanitarias y de servicios sociales	2	2	86
Actividades artísticas, recreativas y de entretenimiento	3	3	99
Otros servicios	1	1	350

Promotores			
	Expedientes	Empresas	Trabajadores
Empresa	1	1	125
Representantes unitarios	7	8	759
CCOO	14	264	10.993
UGT	27	27	6.956
CCOO y UGT	1	250	10.000
Otros sindicatos o grupos de sindicatos	9	9	508
Representantes unitarios y sindicatos	5	5	1687

Motivación			
	Expedientes	Empresas	Trabajadores
Negociación de Convenio	2	251	10.102
Aplicación e interpretación de convenios	34	284	15.478
Aplicación e interpretación de normas	18	19	4.747
Modificación de Condiciones de Trabajo	5	5	390
Impago de salarios	5	5	311

Ámbito privado/público			
	Expedientes	Empresas	Trabajadores
Privado	59	559	30.575
Público	5	5	453

Tramitación de expedientes

Estado de los expedientes			
	Expedientes	Empresas	Trabajadores
En tramitación (C.C.M.)	14	14	2.484
Tramitaciones no efectivas (C.C.M.)	17	17	1.604
Tramitaciones efectivas (C.C.M.)	33	533	26.940

Tramitaciones no efectivas			
	Expedientes	Empresas	Trabajadores
Desistido: incomparecencia de la parte actora	3	3	384
Desistido: petición de la parte actora	3	3	254
Intentado sin efecto	11	11	966

Resultados obtenidos

Tramitaciones efectivas						
	Expedientes		Empresas		Trabajadores	
	Nº	%	Nº	%	Nº	%
Concluido con avenencia	14	42,42	14	2,63	2.130	7,91
Concluido sin avenencia	19	57,58	519	97,37	24.810	92,09

Resultados por ámbito territorial				
	Con avenencia		Sin avenencia	
	Nº	%	Nº	%
Local	9	40,91	13	59,09
Provincial	5	45,45	6	54,55

Resultados por ámbito funcional				
	Con avenencia		Sin avenencia	
	Nº	%	Nº	%
Empresa	14	45,16	17	54,84
Sector	0	0,00	2	100,00

Resultados por procedimientos				
	Con avenencia		Sin avenencia	
	Nº	%	Nº	%
Previos a la vía judicial	4	19,05	17	80,95
Previos a convocatorias de huelga	10	83,33	2	16,67

Resultados por sectores				
	Con avenencia		Sin avenencia	
	Nº	%	Nº	%
Industria manufacturera	3	75,00	1	25,00
Suministro de agua, actividades de saneamiento, gestión de residuos y descontaminación	0	0,00	4	100,00
Construcción	0	0,00	2	100,00
Comercio al por mayor y al por menor; reparación de vehículos de motor y motocicletas	0	0,00	1	100,00
Transporte y almacenamiento	0	0,00	1	100,00
Hostelería	3	75,00	1	25,00
Información y comunicaciones	0	0,00	1	100,00
Actividades profesionales, científicas y técnicas	1	100,00	0	0,00
Actividades administrativas y servicios auxiliares	4	50,00	4	50,00
Administración pública y defensa; seguridad social obligatoria	0	0,00	3	100,00
Actividades sanitarias y de servicios sociales	1	100,00	0	0,00
Actividades artísticas, recreativas y de entretenimiento	2	100,00	0	0,00
Otros servicios	0	0,00	1	100,00

Resultados por promotores				
	Con avenencia		Sin avenencia	
	Nº	%	Nº	%
Representantes unitarios	1	20,00	4	80,00

CCOO	6	66,67	3	33,33
UGT	4	44,44	5	55,56
CCOO y UGT	0	0,00	1	100,00
Otros sindicatos o grupos de sindicatos	1	25,00	3	75,00
Representantes unitarios y sindicatos	2	40,00	3	60,00

Resultados por motivaciones				
	Con avenencia		Sin avenencia	
	Nº	%	Nº	%
Negociación de Convenio	1	50,00	1	50,00
Aplicación e interpretación de convenios	5	31,25	11	68,75
Aplicación e interpretación de normas	3	33,33	6	66,67
Modificación de Condiciones de Trabajo	2	66,67	1	33,33
Impago de salarios	3	100,00	0	0,00

Resultados por ámbito privado/público				
	Con avenencia		Sin avenencia	
	Nº	%	Nº	%
Público	0	0,00	4	100,00
Privado	14	48,28	15	51,72

Expedientes previos a huelga: concluidos con avenencia			
Nº	Empresas	Trabajadores	Horas de trabajo recuperadas
10	10	1.462	33.712

Arbitrajes realizados		
Nº	Empresas	Trabajadores
-	-	-

Evolución mensual resultados				
	Con avenencia		Sin avenencia	
	Nº	%	Nº	%
Enero	3	50,00	3	50,00
Febrero	2	20,00	8	80,00
Marzo	2	40,00	3	60,00
Abril	7	58,33	5	41,67

Ámbito: Sevilla
Expedientes presentados

Ámbito personal de afectación		
Expedientes presentados	Empresas afectadas	Trabajadores afectados
71	75	13.461

Ámbito territorial			
	Expedientes	Empresas	Trabajadores
Local	47	51	11.183
Provincial	24	24	2.278

Ámbito funcional			
	Expedientes	Empresas	Trabajadores
Empresa	71	75	13.461

Secuencia temporal de presentación			
	Expedientes	Empresas	Trabajadores
enero	20	21	4.937
febrero	23	26	4.354
marzo	18	18	2.239
abril	10	10	1.931

Ámbito Temporal	2009	2010	2011
enero	8	19	20
febrero	18	21	23
marzo	24	15	18
abril	15	15	10
mayo	5	3	14

Modalidades procedimentales			
	Expedientes	Empresas	Trabajadores
Previos a la vía judicial	51	55	10.325
Previos a convocatorias de huelga	18	18	3.082
Otros	2	2	54

Sectores afectados			
	Expedientes	Empresas	Trabajadores
Industria manufacturera	16	18	1.317
Suministro de energía eléctrica, gas, vapor y aire acondicionado	2	2	67
Construcción	1	1	76
Comercio al por mayor y al por menor; reparación de vehículos de motor y motocicletas	9	10	2.009
Transporte y almacenamiento	11	11	1.599
Hostelería	2	2	178
Información y comunicaciones	4	4	892
Actividades administrativas y servicios auxiliares	8	8	201

Administración pública y defensa; seguridad social obligatoria	13	13	5.862
Actividades sanitarias y de servicios sociales	3	3	1.185
Actividades artísticas, recreativas y de entretenimiento	1	1	25
Otros servicios	1	2	50

Promotores			
	Expedientes	Empresas	Trabajadores
Representantes unitarios	19	19	3.385
CCOO	13	13	1.378
UGT	19	20	2.096
CCOO y UGT	1	1	61
Otros sindicatos o grupos de sindicatos	10	11	6.345
Representantes unitarios y sindicatos	9	11	196

Motivación			
	Expedientes	Empresas	Trabajadores
Negociación de Convenio	5	5	764
Aplicación e interpretación de convenios	37	39	9.421
Aplicación e interpretación de normas	9	11	714
Modificación de Condiciones de Trabajo	6	6	179
Despidos colectivos y plurales	3	3	846
Acuerdo SERCLA	1	1	34
Impago de salarios	10	10	1.503

Ámbito privado/público			
	Expedientes	Empresas	Trabajadores
Privado	57	61	6.200
Público	14	14	7.261

Tramitación de expedientes

Estado de los expedientes			
	Expedientes	Empresas	Trabajadores
En tramitación (C.C.M.)	3	3	184
Tramitaciones no efectivas (C.C.M.)	13	15	1.134
Tramitaciones efectivas (C.C.M.)	55	57	12.143

Tramitaciones no efectivas			
	Expedientes	Empresas	Trabajadores
Archivado por falta de subsanación	1	1	1
Archivado por incumplimiento de plazos	1	1	86
Desistido: incomparecencia de la parte actora	2	2	700
Desistido: petición de la parte actora	3	3	3
Intentado sin efecto	6	8	344

Resultados obtenidos

Tramitaciones efectivas						
	Expedientes		Empresas		Trabajadores	
	Nº	%	Nº	%	Nº	%
Concluido con avenencia	19	34,55	20	35,09	3.803	31,32
Concluido sin avenencia	36	65,45	37	64,91	8.340	68,68

Resultados por ámbito territorial				
	Con avenencia		Sin avenencia	
	Nº	%	Nº	%
Local	15	40,54	22	59,46
Provincial	4	22,22	14	77,78

Resultados por ámbito funcional				
	Con avenencia		Sin avenencia	
	Nº	%	Nº	%
Empresa	19	34,55	36	65,45

Resultados por procedimientos				
	Con avenencia		Sin avenencia	
	Nº	%	Nº	%
Previos a la vía judicial	9	24,32	28	75,68
Previos a convocatorias de huelga	8	50,00	8	50,00
Otros	2	100,00	0	0,00

Resultados por sectores				
	Con avenencia		Sin avenencia	
	Nº	%	Nº	%
Industria manufacturera	6	42,86	8	57,14
Suministro de energia electrica, gas, vapor y aire acondicionado	1	50,00	1	50,00
Construcción	0	0,00	1	100,00
Comercio al por mayor y al por menor; reparación de vehículos de motor y motocicletas	3	50,00	3	50,00
Transporte y almacenamiento	2	25,00	6	75,00
Hostelería	2	100,00	0	0,00
Información y comunicaciones	1	33,33	2	66,67
Actividades administrativas y servicios auxiliares	1	25,00	3	75,00
Administración pública y defensa; seguridad social obligatoria	3	30,00	7	70,00
Actividades sanitarias y de servicios sociales	0	0,00	3	100,00
Actividades artísticas, recreativas y de entretenimiento	0	0,00	1	100,00
Otros servicios	0	0,00	1	100,00

Resultados por promotores				
	Con avenencia		Sin avenencia	
	Nº	%	Nº	%
Representantes unitarios	4	33,33	8	66,67
CCOO	7	53,85	6	46,15
UGT	3	23,08	10	76,92
CCOO y UGT	0	0,00	1	100,00
Otros sindicatos o grupos de sindicatos	3	33,33	6	66,67
Representantes unitarios y sindicatos	2	28,57	5	71,43

Resultados por motivaciones				
	Con avenencia		Sin avenencia	
	Nº	%	Nº	%
Negociación de Convenio	2	66,67	1	33,33
Aplicación e interpretación de convenios	5	18,52	22	81,48
Aplicación e interpretación de normas	3	50,00	3	50,00
Modificación de Condiciones de Trabajo	2	33,33	4	66,67
Despidos colectivos y plurales	1	33,33	2	66,67
Acuerdo SERCLA	0	0,00	1	100,00
Impago de salarios	6	66,67	3	33,33

Resultados por ámbito privado/público				
	Con avenencia		Sin avenencia	
	Nº	%	Nº	%
Público	2	18,18	9	81,82
Privado	17	38,64	27	61,36

Expedientes previos a huelga: concluidos con avenencia			
Nº	Empresas	Trabajadores	Horas de trabajo recuperadas
8	8	2.420	70.608

Arbitrajes realizados		
Nº	Empresas	Trabajadores
-	-	-

Evolución mensual resultados				
	Con avenencia		Sin avenencia	
	Nº	%	Nº	%
Enero	4	26,67	11	73,33
Febrero	6	33,33	12	66,67
Marzo	6	37,50	10	62,50
Abril	3	50,00	3	50,00

Ámbito: Interprovincial
Expedientes presentados

Ámbito personal de afectación		
Expedientes presentados	Empresas afectadas	Trabajadores afectados
9	10	7.148

Ámbito territorial			
	Expedientes	Empresas	Trabajadores
Interprovincial	9	10	7.148

Ámbito funcional			
	Expedientes	Empresas	Trabajadores
Empresa	8	9	6.348
Sector	1	1	800

Secuencia temporal de presentación			
	Expedientes	Empresas	Trabajadores
enero	1	1	600
febrero	2	2	1.100
marzo	5	6	2.948
abril	1	1	2.500

Ámbito Temporal	2009	2010	2011
enero	1	3	1
febrero	3	4	2
marzo	4	7	5
abril	1	2	1
mayo	5	3	14

Modalidades procedimentales			
	Expedientes	Empresas	Trabajadores
Previos a la vía judicial	7	7	5.348
Previos a convocatorias de huelga	1	2	1.000
Otros	1	1	800

Sectores afectados			
	Expedientes	Empresas	Trabajadores
Transporte y almacenamiento	2	2	408
Administración pública y defensa; seguridad social obligatoria	5	6	5.340
Educación	1	1	800
Otros servicios	1	1	600

Promotores			
	Expedientes	Empresas	Trabajadores
Representantes unitarios	2	2	1.540
CCOO	2	3	1.300
UGT	2	2	1.400
Otros sindicatos o grupos de sindicatos	3	3	2.908

Motivación			
	Expedientes	Empresas	Trabajadores
Negociación de Convenio	2	3	1.800
Aplicación e interpretación de convenios	6	6	5.048
Aplicación e interpretación de normas	1	1	300

Ámbito privado/público			
	Expedientes	Empresas	Trabajadores
Privado	4	5	2.008
Público	5	5	5.140

Tramitación de expedientes

Estado de los expedientes			
	Expedientes	Empresas	Trabajadores
Tramitaciones no efectivas (C.C.M.)	2	2	2.800
Tramitaciones efectivas (C.C.M.)	7	8	4.348

Tramitaciones no efectivas			
	Expedientes	Empresas	Trabajadores
Intentado sin efecto	2	2	2.800

Resultados obtenidos

Tramitaciones efectivas						
	Expedientes		Empresas		Trabajadores	
	Nº	%	Nº	%	Nº	%
Concluido con avenencia	1	14,29	1	12,50	800	18,40
Concluido sin avenencia	6	85,71	7	87,50	3.548	81,60

Resultados por ámbito territorial				
	Con avenencia		Sin avenencia	
	Nº	%	Nº	%
Interprovincial	1	14,29	6	85,71

Resultados por ámbito funcional				
	Con avenencia		Sin avenencia	
	Nº	%	Nº	%
Empresa	0	0,00	6	100,00
Sector	1	100,00	0	0,00

Resultados por procedimientos				
	Con avenencia		Sin avenencia	
	Nº	%	Nº	%
Previos a la vía judicial	0	0,00	5	100,00
Previos a convocatorias de huelga	0	0,00	1	100,00
Otros	1	100,00	0	0,00

Resultados por sectores				
	Con avenencia		Sin avenencia	
	Nº	%	Nº	%
Transporte y almacenamiento	0	0,00	2	100,00
Administración pública y defensa; seguridad social obligatoria	0	0,00	3	100,00
Educación	1	100,00	0	0,00
Otros servicios	0	0,00	1	100,00

Resultados por promotores				
	Con avenencia		Sin avenencia	
	Nº	%	Nº	%
Representantes unitarios	0	0,00	2	100,00
CCOO	0	0,00	1	100,00
UGT	1	50,00	1	50,00
Otros sindicatos o grupos de sindicatos	0	0,00	2	100,00

Resultados por motivaciones				
	Con avenencia		Sin avenencia	
	Nº	%	Nº	%
Negociación de Convenio	1	50,00	1	50,00
Aplicación e interpretación de convenios	0	0,00	5	100,00

Resultados por ámbito privado/público				
	Con avenencia		Sin avenencia	
	Nº	%	Nº	%
Público	1	33,33	2	66,67
Privado	0	0,00	4	100,00

Expedientes previos a huelga: concluidos con avenencia			
Nº	Empresas	Trabajadores	Horas de trabajo recuperadas
0			

Arbitrajes realizados		
Nº	Empresas	Trabajadores
-	-	-

Evolución mensual resultados				
	Con avenencia		Sin avenencia	
	Nº	%	Nº	%
Enero	0		1	100,00
Febrero	1	100,00	0	
Marzo	0		5	100,00
Abril	0		0	

Ámbito: Andalucía
Expedientes presentados

Ámbito personal de afectación		
Expedientes presentados	Empresas afectadas	Trabajadores afectados
371	24.465	159.514

Ámbito territorial			
	Expedientes	Empresas	Trabajadores
Local	221	279	30.566
Comarcal	14	14	2.014
Provincial	126	24.161	119.666
Interprovincial	10	11	7.268

Ámbito funcional			
	Expedientes	Empresas	Trabajadores
Empresa	354	375	54.614
Sector	17	24.090	104.900

Secuencia temporal de presentación			
	Expedientes	Empresas	Trabajadores
enero	83	87	12.240
febrero	83	983	37.602
marzo	115	17.429	74.712
abril	90	5.966	34.960

Ámbito Temporal	2009	2010	2011
enero	61	110	83
febrero	91	112	83
marzo	112	125	115
abril	76	97	90
mayo	5	3	14

Modalidades procedimentales			
	Expedientes	Empresas	Trabajadores
Previos a la vía judicial	229	17.969	116.474
Previos a convocatorias de huelga	108	165	15.758
Otros	34	6.331	27.282

Sectores afectados			
	Expedientes	Empresas	Trabajadores
Agricultura, ganadería, silvicultura y pesca	8	11	595
Industria manufacturera	73	658	13.428
Suministro de energía eléctrica, gas, vapor y aire acondicionado	4	4	102
Suministro de agua, actividades de saneamiento, gestión de residuos y descontaminación	27	76	5.948
Construcción	17	17	855

Comercio al por mayor y al por menor; reparación de vehículos de motor y motocicletas	27	17.825	58.580
Transporte y almacenamiento	45	45	8.111
Hostelería	37	5.036	20.609
Información y comunicaciones	8	8	1.845
Actividades financieras y de seguros	1	1	5
Actividades profesionales, científicas y técnicas	2	2	177
Actividades administrativas y servicios auxiliares	51	707	28.181
Administración pública y defensa; seguridad social obligatoria	39	40	15.820
Educación	2	2	861
Actividades sanitarias y de servicios sociales	15	16	2.814
Actividades artísticas, recreativas y de entretenimiento	10	10	238
Otros servicios	5	7	1.345

Promotores			
	Expedientes	Empresas	Trabajadores
Empresa	13	13	834
Conjunto (Empresa y Trabajadores)	2	5.501	15.300
Representantes unitarios	105	115	13.785
CCOO	83	652	23.831
UGT	101	902	26.053
CCOO y UGT	11	17222	65995
Otros sindicatos o grupos de sindicatos	36	38	10839
Representantes unitarios y sindicatos	20	22	2877

Motivación			
	Expedientes	Empresas	Trabajadores
	1	1	250
Negociación de Convenio	34	1.193	24.949
Aplicación e interpretación de convenios	199	23.080	116.363
Aplicación e interpretación de normas	43	46	7.997
Modificación de Condiciones de Trabajo	25	26	1.406
Despidos colectivos y plurales	12	62	2.198
Servicios de seguridad y mantenimiento	1	1	48
Acuerdo SERCLA	10	10	994
Impago de salarios	46	46	5.309

Ámbito privado/público			
	Expedientes	Empresas	Trabajadores
Privado	297	24.383	137.488
Público	74	82	22.026

Tramitación de expedientes

Estado de los expedientes			
	Expedientes	Empresas	Trabajadores
En tramitación (C.C.M.)	33	4.533	19.949
Tramitaciones no efectivas (C.C.M.)	80	358	16.078
Tramitaciones efectivas (C.C.M.)	257	14.074	108.487
Arbitrajes en tramitación	1	5.500	15.000

Tramitaciones no efectivas			
	Expedientes	Empresas	Trabajadores
Archivado por falta de subsanación	1	1	1
Archivado por incumplimiento de plazos	1	1	86
Desistido: incomparecencia de la parte actora	7	8	1.302
Desistido: petición de la parte actora	17	194	2.993
Desistimiento por desconvocatoria de huelga	1	1	52
Intentado sin efecto	53	153	11.644

Resultados obtenidos

Tramitaciones efectivas						
	Expedientes		Empresas		Trabajadores	
	Nº	%	Nº	%	Nº	%
Concluido con avenencia	128	49,81	8.028	57,04	41.062	37,85
Concluido sin avenencia	129	50,19	6.046	42,96	67.425	62,15

Resultados por ámbito territorial				
	Con avenencia		Sin avenencia	
	Nº	%	Nº	%
Local	81	51,92	75	48,08
Comarcal	6	46,15	7	53,85
Provincial	40	49,38	41	50,62
Interprovincial	1	14,29	6	85,71

Resultados por ámbito funcional				
	Con avenencia		Sin avenencia	
	Nº	%	Nº	%
Empresa	122	49,59	124	50,41
Sector	6	54,55	5	45,45

Resultados por procedimientos				
	Con avenencia		Sin avenencia	
	Nº	%	Nº	%
Previos a la vía judicial	58	38,93	91	61,07
Previos a convocatorias de huelga	51	62,20	31	37,80
Otros	19	73,08	7	26,92

Resultados por sectores				
	Con avenencia		Sin avenencia	
	Nº	%	Nº	%
Agricultura, ganadería, silvicultura y pesca	1	25,00	3	75,00
Industria manufacturera	31	56,36	24	43,64
Suministro de energía eléctrica, gas, vapor y aire acondicionado	2	66,67	1	33,33
Suministro de agua, actividades de saneamiento, gestión de residuos y descontaminación	7	41,18	10	58,82
Construcción	9	60,00	6	40,00
Comercio al por mayor y al por menor; reparación de vehículos de motor y motocicletas	9	60,00	6	40,00
Transporte y almacenamiento	12	35,29	22	64,71
Hostelería	14	63,64	8	36,36
Información y comunicaciones	2	40,00	3	60,00
Actividades profesionales, científicas y técnicas	1	100,00	0	0,00
Actividades administrativas y servicios auxiliares	19	59,38	13	40,63
Administración pública y defensa; seguridad social obligatoria	13	40,63	19	59,38
Educación	1	100,00	0	0,00
Actividades sanitarias y de servicios sociales	3	33,33	6	66,67
Actividades artísticas, recreativas y de entretenimiento	4	57,14	3	42,86
Otros servicios	0	0,00	5	100,00

Resultados por promotores				
	Con avenencia		Sin avenencia	
	Nº	%	Nº	%
Empresa	6	54,55	5	45,45
Conjunto (Empresa y Trabajadores)	0	0,00	1	100,00
Representantes unitarios	37	51,39	35	48,61
CCOO	34	59,65	23	40,35
UGT	31	46,97	35	53,03
CCOO y UGT	3	37,50	5	62,50
Otros sindicatos o grupos de sindicatos	10	41,67	14	58,33
Representantes unitarios y sindicatos	7	38,89	11	61,11

Resultados por motivaciones				
	Con avenencia		Sin avenencia	
	Nº	%	Nº	%
Negociación de Convenio	18	78,26	5	21,74
Aplicación e interpretación de convenios	51	37,78	84	62,22
Aplicación e interpretación de normas	13	56,52	10	43,48
Modificación de Condiciones de Trabajo	8	38,10	13	61,90
Despidos colectivos y plurales	5	62,50	3	37,50
Servicios de seguridad y mantenimiento	0	0,00	1	100,00
Acuerdo SERCLA	4	44,44	5	55,56
Impago de salarios	29	78,38	8	21,62

Resultados por ámbito privado/público				
	Con avenencia		Sin avenencia	
	Nº	%	Nº	%
Público	24	48,00	26	52,00
Privado	104	50,24	103	49,76

Expedientes previos a huelga: concluidos con avenencia			
Nº	Empresas	Trabajadores	Horas de trabajo recuperadas
51	54	7.237	292.576

Arbitrajes realizados		
Nº	Empresas	Trabajadores
-	-	-

Evolución mensual resultados				
	Con avenencia		Sin avenencia	
	Nº	%	Nº	%
Enero	35	54,69	29	45,31
Febrero	29	47,54	32	52,46
Marzo	38	45,24	46	54,76
Abril	26	54,17	22	45,83

LISTADO DE EXPEDIENTES
Ámbito: Almería

Estado	Expte	Denominación	Procedim.
Aplazado por acuerdo de la CCM	04/2011/026	ADES INTEGRA-2	Previo a vía judicial
Aplazado por acuerdo de la CCM	04/2011/032	INVERSIONES PLASTICAS TPM, S.A. (C. TRABAJO EL EJIDO)	Previo a huelga
Aplazado por acuerdo de la CCM	04/2011/033	INVERSIONES PLASTICAS TPM, S.A. (C. TRABAJO LA MOJONERA)	Previo a huelga
Desistido: petición de la parte actora	04/2011/036	ADIF (ADMINISTRADOR DE INFRAESTRUCTURAS FERROVIARIAS)	Previo a vía judicial
Suspendido	04/2011/007	URBASER, S.A. (TURRE)	Previo a vía judicial
Concluido con avenencia	04/2011/004	EXMO. AYUNTAMIENTO DE ALMERIA	Previo a vía judicial
Concluido con avenencia	04/2011/008	UTE PONIENTE ALMERIENSE	Previo a huelga
Concluido con avenencia	04/2011/009	ESABE VIGILANCIA, S.A.	Previo a vía judicial
Concluido con avenencia	04/2011/010	ESABE VIGILANCIA, S.A.	Previo a vía judicial
Concluido con avenencia	04/2011/012	EXCMA. DIPUTACIÓN PROVINCIAL DE ALMERIA	Previo a vía judicial
Concluido con avenencia	04/2011/014	AYUNTAMIENTO DE ROQUETAS DE MAR	Previo a vía judicial
Concluido con avenencia	04/2011/016	ALMERIGAS, S.A.	General
Concluido con avenencia	04/2011/017	FERRALLAS MARTIN Y JIMÉNEZ, S.L.	Previo a vía judicial
Concluido con avenencia	04/2011/018	UTE PULPI	Previo a vía judicial
Concluido con avenencia	04/2011/022	CESPA, S.A. SECTOR II	Previo a huelga
Concluido con avenencia	04/2011/025	EXCMA. AYUNTAMIENTO DE VICAR	Previo a vía judicial
Concluido con avenencia	04/2011/028	SECTOR OFICINAS Y DESPACHOS ALMERÍA	Previo a vía judicial
Concluido con avenencia	04/2011/029	CESPA, S.A. LIMPIEZA VIARIA Y DE EDIFICIOS PUBLICOS DE ALBOX	Previo a huelga
Concluido sin avenencia	04/2011/002	WORTEN ESPAÑA DISTRIBUCIÓN S.L.	Previo a vía judicial
Concluido sin avenencia	04/2011/005	HOLCIM, S.A.	Previo a vía judicial
Concluido sin avenencia	04/2011/011	PONIENTEPLAST, S.A.	Previo a vía judicial
Concluido sin avenencia	04/2011/019	EXCMA. DIPUTACIÓN PROVINCIAL DE ALMERIA	Previo a vía judicial
Concluido sin avenencia	04/2011/020	EXCMA. DIPUTACIÓN PROVINCIAL DE ALMERIA	Previo a vía judicial
Concluido sin avenencia	04/2011/024	HOLCIM ESPAÑA, S.A.	Previo a vía judicial
Concluido sin avenencia	04/2011/027	UTE ALMANZORA (CESPA S.A. /CESPA GESTIÓN DE RESIDUOS S.A.)	Previo a vía judicial
Concluido sin avenencia	04/2011/030	FEPAS (CONCESIONARIA DEL SERVICIO DE AYUDA A DOMICILIO AYUNTAMIENTO ALMERIA)	Previo a vía judicial
Concluido sin avenencia	04/2011/035	CORTIJO GRANDE SISTEMAS Y SERVICIOS S.L	Previo a vía judicial
Intentado sin efecto	04/2011/001	EMPRESA MIXTA DE SERVICIOS MUNICIPALES DE EL EJIDO (ELSUR)	Previo a huelga
Intentado sin efecto	04/2011/003	ELSUR, S.A.	Previo a huelga
Intentado sin efecto	04/2011/006	CESPA, S.A. SECTOR II	Previo a vía judicial
Intentado sin efecto	04/2011/013	EMPRESA MIXTA DE SERVICIOS MUNICIPALES DE EL EJIDO (ELSUR)	Previo a vía judicial
Intentado sin efecto	04/2011/015	BRISEIS, S.A.	General
Intentado sin efecto	04/2011/021	RED VILLAS TURISTICAS ANDALUCÍA, S.A.	Previo a huelga
Intentado sin efecto	04/2011/023	CESPA, S.A. LIMPIEZA VIARIA Y DE EDIFICIOS PUBLICOS DE ALBOX	General
Intentado sin efecto	04/2011/034	BRISEIS, S.A.	General

Ámbito: Cádiz (Provincial)

Estado	Expte	Denominación	Procedim.
Pendiente	11/2011/071	COMOMIN DE TUBERIAS SL	General
Pendiente	11/2011/060	IBERICAR MOTORS CADIZ (PEUGEOT CADIZ) E IBERICAR MOTORS JEREZ (PEUGEOT JEREZ)	Previo a huelga
Pendiente	11/2011/065	IBERICAR MOTORS EL PUERTO DE SANTA MARIA (PEUGEOT EL PUERTO)	Previo a huelga
Requerido	11/2011/051	LINESUR (Transporte Urbano de Zona Rural de Jerez)	Previo a huelga
Desistido: incomparecencia de la parte actora	11/2011/006	T-SYSTEMS ELTEC S.L.U.	Previo a huelga
Desistido: incomparecencia de la parte actora	11/2011/016	LIMASA	Previo a huelga
Desistido: petición de la parte actora	11/2011/069	CONSORCIOS UTEDLT DE LA PROVINCIA DE CÁDIZ	Previo a vía judicial
Desistido: petición de la parte actora	11/2011/020	UTE - JEREZ (Concesionaria del Servicio de mantenimiento del alumbrado público de Jerez de Jerez)	Previo a huelga
Desistimiento por desconvocatoria de huelga	11/2011/036	RESIDENCIA DE MAYORES REIFS CHICLANA	Previo a huelga
Concluido con avenencia	11/2011/001	BOLUDA TANKERS SA	Previo a vía judicial
Concluido con avenencia	11/2011/011	MECALSUR SA	General
Concluido con avenencia	11/2011/015	FOMENTO CONSTRUCCIONES Y CONTRATAS (FCC)	Previo a huelga
Concluido con avenencia	11/2011/017	HARSCO METALS INTERMETAL SA	Previo a huelga
Concluido con avenencia	11/2011/019	COTRINSUR-MAT(BLENDING)	Previo a huelga
Concluido con avenencia	11/2011/021	ABANTIA TICS SA	Previo a vía judicial
Concluido con avenencia	11/2011/026	MIGUEL ANGEL PARRADO JIMÉNEZ (COMEDOR SOCIAL DE PETRESA CEPESA QUIMICA)	Previo a huelga
Concluido con avenencia	11/2011/031	HARSCO METALS INTERMETAL SA	Previo a huelga
Concluido con avenencia	11/2011/037	SAMUEL NACIRI MOHTPAF Y UGT	General
Concluido con avenencia	11/2011/038	AYUNTAMIENTO DE LOS BARRIOS	General
Concluido con avenencia	11/2011/040	HARSCO METALS INTERMETAL SA	General
Concluido con avenencia	11/2011/055	GSC SA. ALGECIRAS	General
Concluido con avenencia	11/2011/057	SAMUEL NACIRI MOHTPAF Y UGT	General
Concluido con avenencia	11/2011/058	GSC SA (Compañía General de Servicios y Construcción)	General
Concluido con avenencia	11/2011/059	HOTEL VELA	Previo a huelga
Concluido con avenencia	11/2011/064	MAERSK ESPAÑA SA	Previo a huelga
Concluido con avenencia	11/2011/007	BARVELECO S.L. RESIDENCIA NUESTRA SEÑORA DE LOS REMEDIOS VEJER	Previo a huelga
Concluido con avenencia	11/2011/028	MADERAS POLANCO S.A.	Previo a huelga
Concluido con avenencia	11/2011/029	MOLDURAS POLANCO ENRI, S.A.	Previo a huelga
Concluido con avenencia	11/2011/030	POLANCO ENRI MONTAJES Y SERVICIOS S.L.	Previo a huelga
Concluido con avenencia	11/2011/067	SECTOR ALMADRABAS CÁDIZ	Previo a huelga
Concluido con avenencia	11/2011/002	LIMASA	Previo a huelga
Concluido con avenencia	11/2011/005	226 INNOVA 24 H. S.L.	Previo a huelga
Concluido con avenencia	11/2011/010	LINESUR (Transporte Urbano de Zona Rural de Jerez)	Previo a huelga
Concluido con avenencia	11/2011/014	IMESAPI S.A.	Previo a vía judicial
Concluido con avenencia	11/2011/044	G.D.F. AUTOBUSES URBANOS S.A.	Previo a huelga
Concluido con avenencia	11/2011/052	SOCIEDAD IBÉRICA DE CONSTRUCCIONES ELÉCTRICAS (SICE)	Previo a huelga
Concluido con avenencia	11/2011/054	SERVICIOS URBANOS AMARILLOS S.L.U.	Previo a huelga
Concluido con avenencia	11/2011/066	IMESAPI S.A.	Previo a huelga
Concluido sin avenencia	11/2011/008	ACERINOX SA	Previo a vía judicial

Concluido sin avenencia	11/2011/009	BOLUDA TANKERS SA	General
Concluido sin avenencia	11/2011/013	MAERSK ESPANA SA	Previo a huelga
Concluido sin avenencia	11/2011/024	JUAN CARLOS TRIVILLO SALVATIERRA(DELEGADO PERSONAL HARSCO METALS INTERMETAL SA)	General
Concluido sin avenencia	11/2011/032	MASA ALGECIRAS SA	Previo a huelga
Concluido sin avenencia	11/2011/041	SA TRANSPORTES ANDALUCES 60 (SATRANSA)	General
Concluido sin avenencia	11/2011/042	MIGUEL ANGEL PARRADO JIMENEZ (COMEDOR SOCIAL DE PETRESA CEPESA QUIMICA)	General
Concluido sin avenencia	11/2011/046	IMTECH SPAIN S.L.U	Previo a vía judicial
Concluido sin avenencia	11/2011/050	AYUNTAMIENTO DE LA LINEA DE LA CONCEPCIÓN	Previo a huelga
Concluido sin avenencia	11/2011/070	HARSCO METALS LYCRETE SAU	Previo a huelga
Concluido sin avenencia	11/2011/003	CULTIVOS PISCICOLAS MARINOS, S.A.	Previo a vía judicial
Concluido sin avenencia	11/2011/004	CULTIVOS PISCICOLAS MARINOS, S.A.	Previo a vía judicial
Concluido sin avenencia	11/2011/043	CONSORCIO ZONA FRANCA DE CÁDIZ	Previo a vía judicial
Concluido sin avenencia	11/2011/047	HOTEL FLAMENCO JUMARI S.A.	Previo a vía judicial
Concluido sin avenencia	11/2011/012	SERVICIOS URBANOS AMARILLOS S.L.U.	Previo a huelga
Concluido sin avenencia	11/2011/022	ACCIONA UTE JEREZ	Previo a huelga
Concluido sin avenencia	11/2011/023	CESPA CONTEN S.A.	Previo a huelga
Concluido sin avenencia	11/2011/025	LIMASA	Previo a huelga
Concluido sin avenencia	11/2011/027	AGUAS DE EL PUERTO, EMPRESA MUNICIPAL S.A. (APEMSA)	Previo a vía judicial
Concluido sin avenencia	11/2011/033	SERVICIOS URBANOS AMARILLOS S.L.U.	Previo a huelga
Concluido sin avenencia	11/2011/053	IMESAPI S.A.	Previo a huelga
Concluido sin avenencia	11/2011/056	SCHINDLER S.A.	Previo a huelga
Concluido sin avenencia	11/2011/068	ALESTIS AEROSPACE MANUFACTURING S.L. Y COMITÉ DE EMPRESA	General
Intentado sin efecto	11/2011/018	ARQUISOCIAL	Previo a vía judicial
Intentado sin efecto	11/2011/045	SECTOR METAL CAMPO DE GIBRALTAR	Previo a huelga
Intentado sin efecto	11/2011/049	ALESTIS AEROSPACE MANUFACTURING S.L.	Previo a huelga
Intentado sin efecto	11/2011/061	CULTIVOS PISCICOLAS MARINOS, S.A.	Previo a vía judicial
Intentado sin efecto	11/2011/062	CULTIVOS PISCICOLAS MARINOS, S.A.	Previo a vía judicial
Intentado sin efecto	11/2011/063	CULTIVOS PISCICOLAS MARINOS, S.A.	Previo a vía judicial
Intentado sin efecto	11/2011/039	ESCUELA UNIVERSITARIA DE RELACIONES LABORALES, TRABAJO SOCIAL Y TURISMO	Previo a huelga
Intentado sin efecto	11/2011/048	CONSORCIO DE AGUAS DE LA ZONA GADITANA	Previo a vía judicial

Ámbito: Sede de Cádiz

Estado	Expte	Denominación	Procedim.
Pendiente	11/2011/060	IBERICAR MOTORS CADIZ (PEUGEOT CADIZ) E IBERICAR MOTORS JEREZ (PEUGEOT JEREZ)	Previo a huelga
Pendiente	11/2011/065	IBERICAR MOTORS EL PUERTO DE SANTA MARIA (PEUGEOT EL PUERTO)	Previo a huelga
Desistido: incomparecencia de la parte actora	11/2011/006	T-SYSTEMS ELTEC S.L.U.	Previo a huelga
Desistido: petición de la parte actora	11/2011/069	CONSORCIOS UTEDLT DE LA PROVINCIA DE CÁDIZ	Previo a vía judicial
Desistimiento por desconvocatoria de huelga	11/2011/036	RESIDENCIA DE MAYORES REIFS CHICLANA	Previo a huelga
Concluido con avenencia	11/2011/007	BARVELECO S.L. RESIDENCIA NUESTRA SEÑORA DE LOS REMEDIOS VEJER	Previo a huelga
Concluido con avenencia	11/2011/028	MADERAS POLANCO S.A.	Previo a huelga
Concluido con avenencia	11/2011/029	MOLDURAS POLANCO ENRI, S.A.	Previo a huelga
Concluido con avenencia	11/2011/030	POLANCO ENRI MONTAJES Y SERVICIOS S.L.	Previo a huelga
Concluido con avenencia	11/2011/067	SECTOR ALMADRABAS CÁDIZ	Previo a huelga

Concluido sin avenencia	11/2011/003	CULTIVOS PISCICOLAS MARINOS, S.A.	Previo a vía judicial
Concluido sin avenencia	11/2011/004	CULTIVOS PISCICOLAS MARINOS, S.A.	Previo a vía judicial
Concluido sin avenencia	11/2011/043	CONSORCIO ZONA FRANCA DE CADIZ	Previo a vía judicial
Concluido sin avenencia	11/2011/047	HOTEL FLAMENCO JUMARI S.A.	Previo a vía judicial
Intentado sin efecto	11/2011/049	ALESTIS AEROSPACE MANUFACTURING S.L.	Previo a huelga
Intentado sin efecto	11/2011/061	CULTIVOS PISCICOLAS MARINOS, S.A.	Previo a vía judicial
Intentado sin efecto	11/2011/062	CULTIVOS PISCICOLAS MARINOS, S.A.	Previo a vía judicial
Intentado sin efecto	11/2011/063	CULTIVOS PISCICOLAS MARINOS, S.A.	Previo a vía judicial

Ámbito: Sede de Algeciras

Estado	Expte	Denominación	Procedim.
Pendiente	11/2011/071	COMOMIN DE TUBERIAS SL	General
Concluido con avenencia	11/2011/001	BOLUDA TANKERS SA	Previo a vía judicial
Concluido con avenencia	11/2011/011	MECALSUR SA	General
Concluido con avenencia	11/2011/015	FOMENTO CONSTRUCCIONES Y CONTRATAS (FCC)	Previo a huelga
Concluido con avenencia	11/2011/017	HARSCO METALS INTERMETAL SA	Previo a huelga
Concluido con avenencia	11/2011/019	COTRINSUR-MAT(BLENDING)	Previo a huelga
Concluido con avenencia	11/2011/021	ABANTIA TICS SA	Previo a vía judicial
Concluido con avenencia	11/2011/026	MIGUEL ANGEL PARRADO JIMÉNEZ (COMEDOR SOCIAL DE PETRESA CEPESA QUIMICA)	Previo a huelga
Concluido con avenencia	11/2011/031	HARSCO METALS INTERMETAL SA	Previo a huelga
Concluido con avenencia	11/2011/037	SAMUEL NACIRI MOHTPAF Y UGT	General
Concluido con avenencia	11/2011/038	AYUNTAMIENTO DE LOS BARRIOS	General
Concluido con avenencia	11/2011/040	HARSCO METALS INTERMETAL SA	General
Concluido con avenencia	11/2011/055	GSC SA. ALGECIRAS	General
Concluido con avenencia	11/2011/057	SAMUEL NACIRI MOHTPAF Y UGT	General
Concluido con avenencia	11/2011/058	GSC SA (Compañía General de Servicios y Construcción)	General
Concluido con avenencia	11/2011/059	HOTEL VELA	Previo a huelga
Concluido con avenencia	11/2011/064	MAERSK ESPAÑA SA	Previo a huelga
Concluido sin avenencia	11/2011/008	ACERINOX SA	Previo a vía judicial
Concluido sin avenencia	11/2011/009	BOLUDA TANKERS SA	General
Concluido sin avenencia	11/2011/013	MAERSK ESPAÑA SA	Previo a huelga
Concluido sin avenencia	11/2011/024	JUAN CARLOS TRIVILLO SALVATIERRA(DELEGADO PERSONAL HARSCO METALS INTERMETAL SA)	General
Concluido sin avenencia	11/2011/032	MASA ALGECIRAS SA	Previo a huelga
Concluido sin avenencia	11/2011/041	SA TRANSPORTES ANDALUCES 60 (SATRANSA)	General
Concluido sin avenencia	11/2011/042	MIGUEL ANGEL PARRADO JIMÉNEZ (COMEDOR SOCIAL DE PETRESA CEPESA QUIMICA)	General
Concluido sin avenencia	11/2011/046	IMTECH SPAIN S.L.U	Previo a vía judicial
Concluido sin avenencia	11/2011/050	AYUNTAMIENTO DE LA LINEA DE LA CONCEPCIÓN	Previo a huelga
Concluido sin avenencia	11/2011/070	HARSCO METALS LYCRETE SAU	Previo a huelga
Intentado sin efecto	11/2011/018	ARQUISOCIAL	Previo a vía judicial
Intentado sin efecto	11/2011/045	SECTOR METAL CAMPO DE GIBRALTAR	Previo a huelga

Ámbito: Sede de Jerez

Estado	Expte	Denominación	Procedim.
Requerido	11/2011/051	LINESUR (Transporte Urbano de Zona Rural de Jerez)	Previo a huelga
Desistido: incomparecencia de la parte actora	11/2011/016	LIMASA	Previo a huelga
Desistido: petición de la parte actora	11/2011/020	UTE - JEREZ (Concesionaria del Servicio de mantenimiento del alumbrado público de Jerez de Jerez)	Previo a huelga
Concluido con avenencia	11/2011/002	LIMASA	Previo a huelga
Concluido con avenencia	11/2011/005	226 INNOVA 24 H. S.L.	Previo a huelga
Concluido con avenencia	11/2011/010	LINESUR (Transporte Urbano de Zona Rural de Jerez)	Previo a huelga
Concluido con avenencia	11/2011/014	IMESAPI S.A.	Previo a vía judicial
Concluido con avenencia	11/2011/044	G.D.F. AUTOBUSES URBANOS S.A.	Previo a huelga
Concluido con avenencia	11/2011/052	SOCIEDAD IBÉRICA DE CONSTRUCCIONES ELÉCTRICAS (SICE)	Previo a huelga
Concluido con avenencia	11/2011/054	SERVICIOS URBANOS AMARILLOS S.L.U.	Previo a huelga
Concluido con avenencia	11/2011/066	IMESAPI S.A.	Previo a huelga
Concluido sin avenencia	11/2011/012	SERVICIOS URBANOS AMARILLOS S.L.U.	Previo a huelga
Concluido sin avenencia	11/2011/022	ACCIONA UTE JEREZ	Previo a huelga
Concluido sin avenencia	11/2011/023	CESPA CONTEN S.A.	Previo a huelga
Concluido sin avenencia	11/2011/025	LIMASA	Previo a huelga
Concluido sin avenencia	11/2011/027	AGUAS DE EL PUERTO, EMPRESA MUNICIPAL S.A. (APEMSA)	Previo a vía judicial
Concluido sin avenencia	11/2011/033	SERVICIOS URBANOS AMARILLOS S.L.U.	Previo a huelga
Concluido sin avenencia	11/2011/053	IMESAPI S.A.	Previo a huelga
Concluido sin avenencia	11/2011/056	SCHINDLER S.A.	Previo a huelga
Concluido sin avenencia	11/2011/068	ALESTIS AEROSPACE MANUFACTURING S.L. Y COMITÉ DE EMPRESA	General
Intentado sin efecto	11/2011/039	ESCUELA UNIVERSITARIA DE RELACIONES LABORALES, TRABAJO SOCIAL Y TURISMO	Previo a huelga
Intentado sin efecto	11/2011/048	CONSORCIO DE AGUAS DE LA ZONA GADITANA	Previo a vía judicial

Ámbito: Córdoba

Estado	Expte	Denominación	Procedim.
Desistido: petición de la parte actora	14/2011/021	AUTOGENERACIÓN ALGODONALES	Previo a huelga
Concluido con avenencia	14/2011/002	RAFAEL SALINAS GAVILÁN, SL	Previo a huelga
Concluido con avenencia	14/2011/003	LABORATORIOS PÉREZ GIMÉNEZ, SA	Previo a vía judicial
Concluido con avenencia	14/2011/006	IBP ATCOSA, SL	Previo a vía judicial
Concluido con avenencia	14/2011/008	CLECE, SA	Previo a vía judicial
Concluido con avenencia	14/2011/016	INDUSTRIAS LESIL, SL	Previo a vía judicial
Concluido con avenencia	14/2011/018	SECTOR COMERCIO CÓRDOBA	Previo a vía judicial
Concluido con avenencia	14/2011/022	LABORATORIOS PÉREZ GIMÉNEZ, SA	Previo a vía judicial
Concluido sin avenencia	14/2011/004	LIMPIEZA LAS NIEVES, SL Y SANIA MANTENIMIENTO Y LIMPIEZA	Previo a vía judicial
Concluido sin avenencia	14/2011/009	CEMENTERIOS Y SERVICIOS FUNERARIOS MUNICIPALES DE CÓRDOBA, SAM (CECOSAM)	Previo a vía judicial
Concluido sin avenencia	14/2011/011	AUTOBUSES DE CÓRDOBA, SA (AUCORSA)	Previo a huelga
Concluido sin avenencia	14/2011/012	SOCIEDAD COOPERATIVA ANDALUZA DE TRANSPORTES DE CÓRDOBA "SAN RAFAEL" (COTRANCO)	Previo a huelga
Concluido sin avenencia	14/2011/013	CORDONUBA, SL	Previo a huelga
Concluido sin avenencia	14/2011/014	AQUALIA GESTION INTEGRAL DEL AGUA, SA	Previo a vía judicial

Concluido sin avenencia	14/2011/015	TRANSPIVAL, SL - COVAP, SCA	Previo a huelga
Concluido sin avenencia	14/2011/017	AMBUNORT, SL	Previo a huelga
Concluido sin avenencia	14/2011/019	CONSEJERIA DE CULTURA	Previo a vía judicial
Concluido sin avenencia	14/2011/020	VAPOR Y ELECTRICIDAD, SA	Previo a huelga
Intentado sin efecto	14/2011/001	PENINSULAR DEL LATON, SA	Previo a huelga
Intentado sin efecto	14/2011/005	MEDITERRANEA DE CATERING S.L	Previo a vía judicial
Intentado sin efecto	14/2011/007	GRUS CAYBA, SL	Previo a huelga
Intentado sin efecto	14/2011/010	VINSA, VIGILANCIA INTEGRADA, SA	Previo a vía judicial
Arbitraje en tramitación	14/2011/023	SECTOR COMERCIO CORDOBA	Otros procedimientos: arbitraje

Ámbito: Granada

Estado	Expte	Denominación	Procedim.
Pendiente	18/2011/004	FERROSER INFRAESTRUCTURAS SA	Previo a vía judicial
Pendiente	18/2011/035	SECTOR COMERCIO GRANADA	Previo a vía judicial
Pendiente	18/2011/038	CETURSA SIERRA NEVADA REMONTES	Previo a vía judicial
Pendiente	18/2011/046	CORPORACIÓN DE MEDIOS DE ANDALUCÍA SA	General
Pendiente	18/2011/052	HIERRO ELABORADO LA ALFAGUARA SL Y SACYR VALLEHERMOSO	Previo a huelga
Pendiente	18/2011/053	TORRASPAPEL S A	Previo a vía judicial
Desistido: petición de la parte actora	18/2011/021	SENSIENT FRAGRANCE SA	Previo a vía judicial
Desistido: petición de la parte actora	18/2011/024	SECTOR INDUSTRIAS DE ALIMENTACION	Previo a vía judicial
Desistido: petición de la parte actora	18/2011/032	SOCIEDAD DE INVERSIONES PURULLENA SL	Previo a huelga
Desistido: petición de la parte actora	18/2011/040	TELEVIDA SOCIOSANITARIOS SL	Previo a vía judicial
Concluido con avenencia	18/2011/002	AYUNTAMIENTO DE ALHENDÍN	Previo a vía judicial
Concluido con avenencia	18/2011/003	UNION TEMPORAL DE EMPRESAS - UTE PUERTO DE LA MORA 2 S.A.	Previo a vía judicial
Concluido con avenencia	18/2011/005	CETURSA SIERRA NEVADA S. A.	Previo a vía judicial
Concluido con avenencia	18/2011/006	LIMPIEZAS ECOLOGICAS DEL MEDITERRANEO (ECOMED)	Previo a huelga
Concluido con avenencia	18/2011/007	MERCAGRANADA, S.A.	General
Concluido con avenencia	18/2011/008	PARADOR DE TURISMO DE GRANADA SA	Previo a vía judicial
Concluido con avenencia	18/2011/009	EXCAVACIONES Y ASFALTOS GARCIA BERRIDO SL	Previo a vía judicial
Concluido con avenencia	18/2011/010	GRANADA CLUB DE GOLF LOS CORSARIOS SL	General
Concluido con avenencia	18/2011/011	CETURSA SIERRA NEVADA S. A.	Previo a huelga
Concluido con avenencia	18/2011/012	COMITÉ EMPRESA FLEXOL ESPAÑA SL	Previo a vía judicial
Concluido con avenencia	18/2011/013	GRUPO DHUL	Previo a vía judicial
Concluido con avenencia	18/2011/014	TECNICAS EUROPEAS DEL METAL SA	Previo a huelga
Concluido con avenencia	18/2011/022	COTRONIC SA	Previo a vía judicial
Concluido con avenencia	18/2011/026	ESTRUCTURAS Y CONSTRUCCIONES REINA MARIA SL	General
Concluido con avenencia	18/2011/027	REINA MARIA 2000 SL	General
Concluido con avenencia	18/2011/028	HIERRO ELABORADO LA ALFAGUARA SL	General
Concluido con avenencia	18/2011/034	COMITÉ DE HUELGA DE NEX CONTINENTAL Y FATYC DE C G T	Previo a vía judicial
Concluido con avenencia	18/2011/037	TECNICAS EUROPEAS DEL METAL SA	General
Concluido con avenencia	18/2011/044	CETURSA SIERRA NEVADA S. A.	Previo a vía judicial
Concluido con avenencia	18/2011/048	EULEN JARDINES SL	Previo a huelga
Concluido con avenencia	18/2011/049	PILSA LIMPIEZA Y MEDIO AMBIENTE	Previo a vía judicial
Concluido con avenencia	18/2011/050	CESPA JARDINES SA	Previo a huelga
Concluido con avenencia	18/2011/051	,	Previo a huelga
Concluido sin avenencia	18/2011/017	HIERROS ELABORADOS ALFAGUARA	Previo a huelga

Concluido sin avenencia	18/2011/018	REINA MARIA 2000 SL	Previo a huelga
Concluido sin avenencia	18/2011/025	SIERRA NEVADA SPORT CLUB SA	Previo a vía judicial
Concluido sin avenencia	18/2011/029	ESABE TRANSPORTE DE FONDOS SA	Previo a vía judicial
Concluido sin avenencia	18/2011/030	COMISION PARITARIA SECTOR HOSTELERIA	General
Concluido sin avenencia	18/2011/033	MERVISA VEHICULOS INDUSTRIALES SL	Previo a vía judicial
Concluido sin avenencia	18/2011/036	SECTOR HOSTELERIA GRANADA	Previo a vía judicial
Concluido sin avenencia	18/2011/039	EULEN JARDINES SL	Previo a vía judicial
Concluido sin avenencia	18/2011/043	SECTOR MADERA GRANADA	Previo a vía judicial
Concluido sin avenencia	18/2011/045	CETURSA SIERRA NEVADA S. A.	Previo a vía judicial
Concluido sin avenencia	18/2011/047	CLINER SA	Previo a vía judicial
Intentado sin efecto	18/2011/001	EULEN JARDINES SA	Previo a vía judicial
Intentado sin efecto	18/2011/015	CONSORCIO PUBLICO DEL PALACIO DE CONGRESOS Y EXPOSICIONES DE GRANADA	General
Intentado sin efecto	18/2011/016	EULEN SA	Previo a vía judicial
Intentado sin efecto	18/2011/019	HERMANS SYSTEMS SA	Previo a vía judicial
Intentado sin efecto	18/2011/020	EULEN JARDINES SL	Previo a vía judicial
Intentado sin efecto	18/2011/023	PILSA SA	Previo a vía judicial
Intentado sin efecto	18/2011/031	CAJA GENERAL DE AHORROS DE GRANADA	Previo a vía judicial
Intentado sin efecto	18/2011/041	SECTOR LIMPIEZA EDIFICIOS Y LOCALES DE INSTITUCIONES NO SANITARIAS DE GRANADA Y PROVINCIA	Previo a vía judicial
Intentado sin efecto	18/2011/042	DINOSOL SUPERMERCADOS S L	Previo a vía judicial

Ámbito: Huelva

Estado	Expte	Denominación	Procedim.
Pendiente	21/2011/028	SECTOR HOSTELERIA -HUELVA-.	Previo a vía judicial
Desistido: petición de la parte actora	21/2011/027	CELTAPRIX, S.L.	General
Concluido con avenencia	21/2011/001	EL ROMPIDO GOLF CLUB, S.A.	Previo a vía judicial
Concluido con avenencia	21/2011/004	URBASER, S.A. Y AYUNTAMIENTO DE VALVERDE DEL CAMINO.	Previo a vía judicial
Concluido con avenencia	21/2011/009	DELEGACIÓN PROVINCIAL DEL GOBIERNO DE HUELVA	Previo a vía judicial
Concluido con avenencia	21/2011/010	BARCELÓ ARRENDAMIENTO HOTELERO, S.L.	Previo a vía judicial
Concluido con avenencia	21/2011/012	DIPUTACIÓN PROVINCIAL DE HUELVA.	Previo a vía judicial
Concluido con avenencia	21/2011/013	SECTOR DEL COMERCIO ÚNICO -HUELVA-.	General
Concluido con avenencia	21/2011/015	AYUNTAMIENTO DE CORTEGANA.	Previo a vía judicial
Concluido con avenencia	21/2011/016	AYUNTAMIENTO DE BOLLULLOS PAR DEL CONDADO.	Previo a vía judicial
Concluido con avenencia	21/2011/017	SECTOR DEL COMERCIO DE ALIMENTACIÓN - HUELVA-.	General
Concluido con avenencia	21/2011/020	LIDL SUPERMERCADOS	Previo a vía judicial
Concluido con avenencia	21/2011/021	PUNTAL GERIÁTRICO, S.L. -RESIDENCIAL DE MAYORES SIERRARACENA-	Previo a vía judicial
Concluido con avenencia	21/2011/022	SUMINISTROS SIDERÚRGICOS HUELVA, S.A.	Previo a vía judicial
Concluido con avenencia	21/2011/023	ELECTRO HUELVA, S.L.	Previo a vía judicial
Concluido con avenencia	21/2011/024	SECURITAS SEGURIDAD ESPAÑA, S.A.	Previo a huelga
Concluido con avenencia	21/2011/026	SIERRA DE ARACENA RESORT, S.A.	Previo a vía judicial
Concluido sin avenencia	21/2011/003	DECONSA, S.L.	Previo a vía judicial
Concluido sin avenencia	21/2011/006	ENAGAS, S.A.	Previo a huelga
Concluido sin avenencia	21/2011/007	FERTIBERIA S.A. -CENTRO DE PALOS DE LA FRONTERA-.	Previo a vía judicial
Concluido sin avenencia	21/2011/011	LIMPIEZAS CLECE, S.A.	Previo a vía judicial
Concluido sin avenencia	21/2011/014	FLAMERO S.L. -HOTEL FLAMERO-.	Previo a vía judicial
Concluido sin avenencia	21/2011/018	TIOXIDE EUROPE, S.L.	General
Intentado sin efecto	21/2011/002	T-SYSTEMS ELTEC, S.L.U.	Previo a huelga
Intentado sin efecto	21/2011/005	CESPA, S.A.	Previo a vía judicial
Intentado sin efecto	21/2011/008	MANCOMUNIDAD INTERMUNICIPAL LEPE	Previo a vía judicial

		ISLA CRISTINA	
Intentado sin efecto	21/2011/019	GAN SUR, S.L.	Previo a vía judicial
Intentado sin efecto	21/2011/025	CESPA CONTEN, S.A.	Previo a vía judicial

Ámbito: Jaen

Estado	Expte	Denominación	Procedim.
Aplazado por acuerdo de la CCM	23/2011/013	FERROVIAL SERVICIOS S.A. (FERROSER)	Previo a vía judicial
Desistido: petición de la parte actora	23/2011/010	ILITURGITANA DE HIPERMERCADOS S.L.	Previo a vía judicial
Desistido: petición de la parte actora	23/2011/019	COLEGIO OFICIAL DE APAREJADORES Y ARQUITECTOS TÉCNICOS DE JAÉN	Previo a vía judicial
Concluido con avenencia	23/2011/003	CEJUDO CIRIA, JOAQUIN RAFAEL, C.B.	Previo a vía judicial
Concluido con avenencia	23/2011/004	MIGUEL MESA S.A.	Previo a huelga
Concluido con avenencia	23/2011/007	ALBIE S.A.	Previo a vía judicial
Concluido con avenencia	23/2011/008	AMBULANCIAS MANUEL PASQUAU S.L.	Previo a huelga
Concluido con avenencia	23/2011/012	ACEITES DEL SUR- COOSUR S.A.	Previo a vía judicial
Concluido con avenencia	23/2011/014	FCC MEDIO AMBIENTE S.A.	Previo a huelga
Concluido con avenencia	23/2011/017	HERMANOS ALAMEDA S.L.	Previo a vía judicial
Concluido sin avenencia	23/2011/001	AYUNTAMIENTO DE LINARES	Previo a vía judicial
Concluido sin avenencia	23/2011/002	SOCIBUS S.A. GUARROMAN	Previo a vía judicial
Concluido sin avenencia	23/2011/005	SECTOR LIMPIEZA DE EDIFICIOS Y LOCALES DE JAEN	Previo a vía judicial
Concluido sin avenencia	23/2011/006	CEJUDO CIRIA, JOAQUÍN RAFAEL, C.B.	Previo a vía judicial
Concluido sin avenencia	23/2011/009	DELEGACIÓN PROVINCIAL EN JAEN DE LA CONSEJERÍA DE IGUALDAD Y BIENESTAR SOCIAL	Previo a vía judicial
Concluido sin avenencia	23/2011/011	ANDALUCIA EMPRENDE, FUNDACIÓN PUBLICA ANDALUZA	Previo a vía judicial
Concluido sin avenencia	23/2011/015	COGEM ENERGÍA ESPAÑA S.L.U.	Previo a vía judicial
Concluido sin avenencia	23/2011/016	ELSAMEX, S.A.-CAUCHIL CONSTRUCCIONES Y EDIFICIOS S.L., UTE	Previo a vía judicial
Concluido sin avenencia	23/2011/018	TRANSPORTES BUYT RAGO ANDALUCIA S.A.	Previo a vía judicial

Ámbito: Málaga

Estado	Expte	Denominación	Procedim.
Pendiente	29/2011/048	UTE CLECE TH (CLECE SA Y THALER SA)	Previo a vía judicial
Pendiente	29/2011/049	ANJANA INVESTMENT SLU (AURGI)	Previo a vía judicial
Pendiente	29/2011/050	CONSEJERÍA DE EMPLEO DE LA JUNTA DE ANDALUCÍA Y OTROS	Previo a vía judicial
Pendiente	29/2011/051	HENNES & MAURITZ SL	Previo a vía judicial
Pendiente	29/2011/052	HENNES & MAURITZ SL	Previo a vía judicial
Pendiente	29/2011/053	HENNES & MAURITZ SL	Previo a vía judicial
Pendiente	29/2011/054	CARAVAN SARAY SL	Previo a vía judicial
Pendiente	29/2011/057	WORTEN BOULANGER ESPAÑA SL	Previo a vía judicial
Pendiente	29/2011/058	CLUB DE CAMPO LA ZAGALETA	Previo a huelga
Pendiente	29/2011/059	DALKIA ENERGÍA Y SERVICIOS (DELEGACIÓN DE MÁLAGA)	Previo a vía judicial
Pendiente	29/2011/061	EUROCEN EUROPEA DE CONTRATAS SA	Previo a vía judicial
Pendiente	29/2011/062	PULL & BEAR ESPAÑA SA	Previo a vía judicial
Pendiente	29/2011/063	CORPORACIÓN ESPAÑOLA DE TRANSPORTES SA (CTSA PORTILLO) Y OTROS	Previo a vía judicial
Pendiente	29/2011/064	SECTOR TRANSPORTES	Previo a vía judicial
Desistido: incomparecencia de la parte actora	29/2011/027	LOOMIS SPAIN SA	Previo a vía judicial
Desistido: incomparecencia de la	29/2011/032	CENTROS DE GERARDO PINA SLU (COSTASUR)	Previo a vía judicial

parte actora			
Desistido: incomparecencia de la parte actora	29/2011/033	CENTROS DE GERARDO PINA SLU (COSTASUR)	Previo a vía judicial
Desistido: petición de la parte actora	29/2011/002	EMPRESA AT4 WIRELESS SA	Previo a vía judicial
Desistido: petición de la parte actora	29/2011/030	NEX PROM SA (HOTEL DON PABLO)	Previo a vía judicial
Desistido: petición de la parte actora	29/2011/046	SOCIEDAD MUNICIPAL DE APARCAMIENTOS Y SERVICIOS, SA	Previo a huelga
Concluido con avenencia	29/2011/004	DOGOR ELECTRONICS SL	Previo a huelga
Concluido con avenencia	29/2011/005	SAR RESIDENCIAL Y ASISTENCIAL SA	Previo a vía judicial
Concluido con avenencia	29/2011/007	BOAT CARE SL (HOTEL LAS PALOMAS)	Previo a huelga
Concluido con avenencia	29/2011/016	LIMPIEZAS CRILUZ SL	Previo a vía judicial
Concluido con avenencia	29/2011/020	AMBULANCIAS MANUEL PASQUAU SL	Previo a huelga
Concluido con avenencia	29/2011/034	AT4 WIRELESS SA	Previo a vía judicial
Concluido con avenencia	29/2011/037	FUNDACIÓN ANDALUZA DE SERVICIOS SOCIALES (FASS)	Previo a vía judicial
Concluido con avenencia	29/2011/038	CENTRO DE TIEMPO LIBRE CIUDAD RESIDENCIAL	Previo a huelga
Concluido con avenencia	29/2011/043	ISOFOTON, SA	Previo a huelga
Concluido con avenencia	29/2011/044	CLUB DE CAMPO LA ZAGALETA	Previo a huelga
Concluido con avenencia	29/2011/045	ALDESA SERVICIOS Y MANTENIMIENTOS SA	Previo a huelga
Concluido con avenencia	29/2011/047	FAUSTO MUÑOZ, SA	Previo a huelga
Concluido con avenencia	29/2011/056	GREY EMERLAND SERVICES SL (MONTEMAYOR GOLF COUNTRY CLUB)	Previo a huelga
Concluido con avenencia	29/2011/060	MONTEMAYOR GOLF CLUB	Previo a huelga
Concluido sin avenencia	29/2011/003	HOTEL EL PINAR SLU Y OTRO	Previo a vía judicial
Concluido sin avenencia	29/2011/006	GERENCIA MUNICIPAL DE URBANISMO DE MÁLAGA Y OTRO	Previo a vía judicial
Concluido sin avenencia	29/2011/008	PROSEGUR CIA DE SEGURIDAD SA	Previo a vía judicial
Concluido sin avenencia	29/2011/010	ALDESA SERVICIOS Y MANTENIMIENTOS SA Y OTRO	Previo a huelga
Concluido sin avenencia	29/2011/015	SECTOR LIMPIEZA EDIFICIOS Y LOCALES MÁLAGA	Previo a vía judicial
Concluido sin avenencia	29/2011/017	CORPORACIÓN ESPAÑOLA DE TRANSPORTES SA (CTSA PORTILLO) Y OTROS	Previo a vía judicial
Concluido sin avenencia	29/2011/018	AYUNTAMIENTO DE MARBELLA Y OTROS	Previo a vía judicial
Concluido sin avenencia	29/2011/019	AYUNTAMIENTO DE MARBELLA Y OTROS	Previo a vía judicial
Concluido sin avenencia	29/2011/021	SECTOR LIMPIEZA EDIFICIOS Y LOCALES MÁLAGA	Previo a vía judicial
Concluido sin avenencia	29/2011/022	DOMINGUEZ TOLEDO SAU	Previo a vía judicial
Concluido sin avenencia	29/2011/023	LIMPIEZAS MUNICIPALES Y PARQUE DEL OESTE (LIMPOSAM)	Previo a vía judicial
Concluido sin avenencia	29/2011/025	AYUNTAMIENTO DE MIJAS	Previo a vía judicial
Concluido sin avenencia	29/2011/028	GSC CIA GENERAL DE SERVICIOS Y CONSTRUCCIONES	Previo a vía judicial
Concluido sin avenencia	29/2011/029	GSC CIA GENERAL DE SERVICIOS Y CONSTRUCCIONES	Previo a vía judicial
Concluido sin avenencia	29/2011/036	ISOFOTON SA	Previo a vía judicial
Concluido sin avenencia	29/2011/039	EMPRESA DE LIMPIEZA DE TORREMOLINOS SA (LITOSA) Y OTROS	Previo a vía judicial
Concluido sin avenencia	29/2011/040	LIMPIEZA DE TORREMOLINOS SA (LITOSA)	Previo a vía judicial
Concluido sin avenencia	29/2011/041	SERVICIOS DE LIMPIEZA INTEGRAL DE MÁLAGA III (LIMASA)	Previo a vía judicial
Concluido sin avenencia	29/2011/055	CENTRO DE ASISTENCIA TELEFÓNICA SA	Previo a huelga
Intentado sin efecto	29/2011/001	MARBELLA CLUB HOTEL SA (HOTEL MARBELLA CLUB)	Previo a vía judicial
Intentado sin efecto	29/2011/009	AYUNTAMIENTO DE MARBELLA	Previo a vía judicial
Intentado sin efecto	29/2011/011	JUSPE (HOTEL BEATRIZ PALACE)	Previo a vía judicial
Intentado sin efecto	29/2011/012	JUSPE (HOTEL BEATRIZ PALACE)	Previo a vía judicial
Intentado sin efecto	29/2011/013	JUSPE (HOTEL BEATRIZ PALACE)	Previo a vía judicial
Intentado sin efecto	29/2011/014	JUSPE (HOTEL BEATRIZ PALACE)	Previo a vía judicial

Intentado sin efecto	29/2011/024	PIAMONTE SERVICIOS INTEGRALES SA	Previo a vía judicial
Intentado sin efecto	29/2011/026	ROYAL AL ANDALUS SA (HOTEL ROYAL AL ANDALUS)	Previo a huelga
Intentado sin efecto	29/2011/031	EMPRESA MALAGUENA DE TRANSPORTES	Previo a vía judicial
Intentado sin efecto	29/2011/035	SOCIEDAD ANÓNIMA MUNICIPAL DE SERVICIOS DE TORREMOLINOS (SAMSET)	Previo a vía judicial
Intentado sin efecto	29/2011/042	DOGOR ELECTRONICS SL	Previo a vía judicial

Ámbito: Sevilla

Estado	Expte	Denominación	Procedim.
Pendiente	41/2011/034	TWINS ALIMENTACIÓN, S.A.	Previo a vía judicial
Pendiente	41/2011/074	AGENCIA ANDALUZA DE COOPERACION INTERNACIONAL PARA EL DESARROLLO (AACID)	Previo a vía judicial
Pendiente	41/2011/075	TIEL ESPAÑA TRANSPORTES DE HIDROCARBUROS, S.L.	Previo a vía judicial
Archivado por falta de subsanación	41/2011/070	DISTRIBUIDORA INTERNACIONAL DE ALIMENTACION, S.A.	Previo a vía judicial
Archivado por incumplimiento de plazos	41/2011/021	T-SYSTEMS ELTEC, S.L.U.	Previo a huelga
Desistido: incomparecencia de la parte actora	41/2011/033	DISTRIBUIDORA INTERNACIONAL DE ALIMENTACIÓN, S.A. (DIA)	Previo a vía judicial
Desistido: incomparecencia de la parte actora	41/2011/036	CEMENTOS PORTLAND VALDERRIVAS, S.A.	Previo a vía judicial
Desistido: petición de la parte actora	41/2011/007	EULEN S.A.	Previo a vía judicial
Desistido: petición de la parte actora	41/2011/025	TRANSLIFE EUROPA S.A.	Previo a huelga
Desistido: petición de la parte actora	41/2011/050	EULEN S.A.	Previo a vía judicial
Concluido con avenencia	41/2011/003	AUSSA	Previo a vía judicial
Concluido con avenencia	41/2011/015	EUROLIMP S.A. y COMITÉ DE EMPRESA DE EUROLIMP	Previo a vía judicial
Concluido con avenencia	41/2011/016	TELEPERFORMANCE	Previo a huelga
Concluido con avenencia	41/2011/019	DISTRIBUIDORA INTERNACIONAL DE ALIMENTACIÓN, S.A. (DIA)- TWINS ALIMENTACION S.A.	Previo a vía judicial
Concluido con avenencia	41/2011/020	AGENCIA PUBLICA DE PUERTOS DE ANDALUCIA	Previo a vía judicial
Concluido con avenencia	41/2011/031	CENTRAL DE ESTIBADORES, S.L. / CC.OO / RAFAEL VARELA (SINDICATO INDEPENDIENTE)	Previo a vía judicial
Concluido con avenencia	41/2011/037	ASTORGA REFRIGERACIÓN, S.L.	Previo a vía judicial
Concluido con avenencia	41/2011/042	GERENCIA Y SERVICIOS TURÍSTICOS, S.A.	Previo a vía judicial
Concluido con avenencia	41/2011/044	ROCA SANITARIOS, S.A.	Previo a vía judicial
Concluido con avenencia	41/2011/046	VULCANIZADOS LA ESTRELLA S.L.	Previo a vía judicial
Concluido con avenencia	41/2011/047	GESTIÓN Y EXPLOTACIÓN DE RESTAURANTES, S.L. (CENTRO TRABAJO AEROPUERTO SAN PABLO)	Previo a huelga
Concluido con avenencia	41/2011/049	AGLOMERADOS MOREL, S.A.	Previo a huelga
Concluido con avenencia	41/2011/056	RECTIMOVIL, S.L.	Previo a huelga
Concluido con avenencia	41/2011/058	SIVE SUR, S.L.	Previo a huelga
Concluido con avenencia	41/2011/061	AGLOMERADOS MOREL, S.A.	General
Concluido con avenencia	41/2011/065	SADINTER, S.L.	Previo a huelga
Concluido con avenencia	41/2011/068	TRANSPORTES URBANOS DE SEVILLA, S.A.M. (TUSSAM)	Previo a huelga
Concluido con avenencia	41/2011/071	ALESTIS MANUFACTURING (Planta Aerópolis)	Previo a huelga
Concluido con avenencia	41/2011/072	FOUCO COCINAS	General
Concluido sin avenencia	41/2011/001	CONTIFORM, S.L.	Previo a vía judicial
Concluido sin avenencia	41/2011/004	ISS FACILITY SERVICES, S.A.	Previo a vía judicial
Concluido sin avenencia	41/2011/005	TRANSPORTES URBANOS DE SEVILLA, S.A.M. (TUSSAM)	Previo a vía judicial
Concluido sin avenencia	41/2011/006	TRANSPORTES URBANOS DE SEVILLA, S.A.M. (TUSSAM)	Previo a vía judicial

Concluido sin avenencia	41/2011/009	SIVE SUR, S.L.	Previo a vía judicial
Concluido sin avenencia	41/2011/010	T-SYSTEMS ELTEC, S.L.U.	Previo a huelga
Concluido sin avenencia	41/2011/011	UNIVERSIDAD DE SEVILLA Y EULEN S.A.	Previo a huelga
Concluido sin avenencia	41/2011/012	IMESAPI, S.A.	Previo a vía judicial
Concluido sin avenencia	41/2011/017	OPAEF-SECCIÓN SINDICAL UGT -SECCION SINDICAL CSI-CSIF	Previo a vía judicial
Concluido sin avenencia	41/2011/018	VIZUETE, S.L.	Previo a huelga
Concluido sin avenencia	41/2011/022	TRIOTRANS. S.L.	Previo a huelga
Concluido sin avenencia	41/2011/023	FUNDOSA CONTROL DE DATOS Y SERVICIOS, S.A.	Previo a vía judicial
Concluido sin avenencia	41/2011/024	ATIS IBERICA DERICHEBOURG, S.A.	Previo a vía judicial
Concluido sin avenencia	41/2011/026	SOCIEDAD ANONIMA DE CONSTRUCCIONES METALICAS (SACOM)	Previo a vía judicial
Concluido sin avenencia	41/2011/027	ENDESA DISTRIBUCION ELECTRICA S.L.	Previo a vía judicial
Concluido sin avenencia	41/2011/029	CROWN EMBALAJES ESPAÑA, S.L.	Previo a vía judicial
Concluido sin avenencia	41/2011/030	MERCASEVILLA, S.A.	Previo a vía judicial
Concluido sin avenencia	41/2011/035	VINELL, BROWN AND ROOT, (VBR) LLC- UGT - CC.OO- COMITÉ EMPRESA VBR, LLC	Previo a vía judicial
Concluido sin avenencia	41/2011/038	MASSIMO DUTTI, S.A.	Previo a vía judicial
Concluido sin avenencia	41/2011/040	FUALSA - NORTHGATE ESPAÑA RENTING FLEXIBLE, S.A.	Previo a vía judicial
Concluido sin avenencia	41/2011/041	TRANSPORTES URBANOS DE SEVILLA, S.A.M. (TUSSAM)	Previo a vía judicial
Concluido sin avenencia	41/2011/043	CLINICA SANTA ISABEL, S.A.	Previo a vía judicial
Concluido sin avenencia	41/2011/045	HOSPITAL DE SAN JUAN DE DIOS DEL ALJARAFA	Previo a vía judicial
Concluido sin avenencia	41/2011/051	TEATRO DE LA MAESTRANZA Y SALAS DEL ARENAL, S.A.	Previo a vía judicial
Concluido sin avenencia	41/2011/052	SADIEL TECNOLOGÍAS DE LA INFORMACIÓN, S.A.	Previo a vía judicial
Concluido sin avenencia	41/2011/053	ARANCE SERVICIOS GENERALES, S.L.	Previo a vía judicial
Concluido sin avenencia	41/2011/054	LITEYCA S.L.	Previo a huelga
Concluido sin avenencia	41/2011/057	EULEN SERVICIOS SOCIOSANITARIOS, S.A. - AYTO. ALCALÁ GRA.	Previo a vía judicial
Concluido sin avenencia	41/2011/059	ADICIONAL LOGISTICS ESPAÑA, S.L.	Previo a vía judicial
Concluido sin avenencia	41/2011/060	ALESTIS MANUFACTURING (Planta Aerópolis)	Previo a huelga
Concluido sin avenencia	41/2011/062	OPAEF	Previo a vía judicial
Concluido sin avenencia	41/2011/064	INDUSTRIA ESPECIALIZADA EN AERONÁUTICA S.A. (INESPASA)	Previo a vía judicial
Concluido sin avenencia	41/2011/067	ORGANISMO PROVINCIAL DE ASISTENCIA ECONÓMICA Y FISCAL (OPAEF)	Previo a vía judicial
Concluido sin avenencia	41/2011/073	MERCASEVILLA S.A.	Previo a vía judicial
Concluido sin avenencia	41/2011/076	TRIOTRANS, S.L.	Previo a huelga
Concluido sin avenencia	41/2011/077	EL CORREO DE ANDALUCIA, S.L.	Previo a huelga
Intentado sin efecto	41/2011/002	ESABE VIGILANCIA, S.A.	Previo a vía judicial
Intentado sin efecto	41/2011/008	TRANSPORTES BLINDADOS S.A. (TRABLISA)	Previo a vía judicial
Intentado sin efecto	41/2011/014	CONSERVACION DE EDIFICIOS Y EXTERIORES, S.A.	Previo a vía judicial
Intentado sin efecto	41/2011/032	AZUCARERA EBRO, S.L.U.- DOSBIO 2010 S.L.U.- GRUPO EMPRESAS EBRO FOOD	Previo a vía judicial
Intentado sin efecto	41/2011/063	EXCMA. DIPUTACIÓN PROVINCIAL DE SEVILLA	Previo a vía judicial
Intentado sin efecto	41/2011/069	AYTO. LOS PALACIOS Y VILLAFRANCA	Previo a vía judicial

Ámbito: Interprovincial

Estado	Expte	Denominación	Procedim.
Concluido con avenencia	41/2011/039	CONSEJERIA HACIENDA Y ADM. PUBLICA / CONSEJERÍA EDUCACIÓN / SINDICATOS SECTOR EDUCACIÓN	General
Concluido sin avenencia	11/2011/034	TRANSPORTES GENERALES COMES S.A.	Previo a vía judicial
Concluido sin avenencia	11/2011/035	TRANSPORTES GENERALES COMES S.A.	Previo a vía judicial
Concluido sin avenencia	41/2011/013	U.G.T. DE ANDALUCÍA	Previo a vía judicial
Concluido sin avenencia	41/2011/048	CONSEJERÍA DE LA PRESIDENCIA DE LA JUNTA DE ANDALUCÍA	Previo a vía judicial
Concluido sin avenencia	41/2011/055	SADIEL TECNOLOGÍAS DE LA INFORMACIÓN, S.A.	Previo a vía judicial
Concluido sin avenencia	41/2011/066	TECNOL. Y SERV. AGR.-CONS. DE MEDIO AMBIENTE-CONS. DE AGRICULTURA Y PESCA	Previo a huelga
Intentado sin efecto	04/2011/031	CONSEJERÍA DE HACIENDA Y ADMINISTRACIÓN PÚBLICA	Previo a vía judicial
Intentado sin efecto	41/2011/028	EMPRESA DE GESTION MEDIO AMBIENTAL, S.A. (EGMASA)	Previo a vía judicial