

# **INFORME ACTUACIONES 2011**

## **CONFLICTOS COLECTIVOS**

**Expedientes presentados  
entre 1 de enero y 31 de octubre**



**SISTEMA EXTRAJUDICIAL DE RESOLUCIÓN  
DE CONFLICTOS LABORALES DE ANDALUCÍA**



JUNTA DE ANDALUCÍA

Consejo Andaluz de Relaciones Laborales  
**CONSEJERÍA DE EMPLEO**

Comisión Permanente 11/11



## ÍNDICE

<b>INTRODUCCIÓN.....</b>	<b>1</b>
<b>PRINCIPALES DATOS.....</b>	<b>3</b>
<b>I. EXPEDIENTES PRESENTADOS.....</b>	<b>5</b>
I.1. Ámbito territorial.....	7
I.2. Ámbito funcional.....	8
I.3. Ámbito temporal.....	9
I.4. Ámbito procedimental.....	12
I.5. Ámbito en función de actividades económicas.....	14
I.6. Promoción.....	19
I.7. Motivación.....	21
I.8. Ámbito privado/público.....	22
<b>II. TRAMITACIÓN DE EXPEDIENTES.....</b>	<b>24</b>
II.1. Tramitaciones no efectivas.....	28
II.2. Carácter obligatorio/facultativo de los expedientes.....	36
<b>III. RESULTADOS OBTENIDOS.....</b>	<b>37</b>
III.1. Ámbito territorial.....	40
III.2. Ámbito funcional.....	41
III.3. Ámbito procedimental.....	42
III.4. Ámbito en función de actividades económicas.....	45
III.5. Promoción.....	47
III.6. Motivación.....	48
III.7. Ámbito privado/público.....	50
III.8. Expedientes previos a huelga: concluidos con avenencia.....	52
Ámbito: Almería.....	53
Ámbito: Cádiz ( Provincial ).....	57
Ámbito: Sede Cádiz.....	62
Ámbito: Sede Algeciras.....	66
Ámbito: Sede Jerez.....	70
Ámbito: Córdoba.....	74
Ámbito: Granada.....	78
Ámbito: Huelva.....	82
Ámbito: Jaén.....	87
Ámbito: Málaga.....	91
Ámbito: Sevilla.....	96
Ámbito: Interprovincial.....	101
Ámbito: Andalucía.....	105
Listado de expedientes.....	110



## INTRODUCCIÓN

En los diez primeros meses de 2011, el SERCLA registró un total de **827** expedientes de conflicto colectivo en Andalucía, los cuales extienden sus efectos a **38.274** empresas y **343.804** trabajadores.

Además, habría que considerar que ante este Sistema se presentaron un total de **190** solicitudes de mediación en conflictos motivados por la impugnación de la minoración de salarios en el sector público operada en virtud de Decreto-Ley 2/2010.

Por ello, el número total de conflictos interpuestos ante el SERCLA en los diez primeros meses de 2011 ascendió a **1.017**, cifra esta superior en un **6%** a la registrada en las mismas fechas de 2010, y superior en un **28%** a la de 2009.

La duración media de los actos de mediación se situó en **1 hora y 55 minutos**. El montante global de horas invertidas en sesiones de mediación ascendió a **2.109**. Los mediadores actuantes fueron **272**, interviniendo **16** funcionarios de carrera de la Administración autonómica como secretarios de las sesiones. Se celebraron como promedio **1,5** sesiones de mediación por expediente tramitado.

Un total de **291** mediaciones en conflictos colectivos concluyeron con acuerdo, lo que supone el **51,32%** del global de los tramitados, dato superior en **3** puntos porcentuales al índice de acuerdos registrado en las mismas fechas del año anterior. De estas avenencias se beneficiaron **16.315** empresas y **125.655** trabajadores en Andalucía.

En algo más de **6** de cada **10** procedimientos previos a huelga se logró acuerdo, alcanzándose el **63,64%** de avenencias, de modo que la actuación mediadora del SERCLA propició evitar un total de **126** huelgas. Estos acuerdos permitieron recuperar **1.147.744** horas de trabajo en Andalucía. Desde que en 1999 inició sus actuaciones, el SERCLA ha logrado evitar la pérdida de un total de **31,1 millones** de horas de trabajo en nuestra Comunidad.

En los conflictos de intereses, debidos a bloqueos de negociación, se alcanzó acuerdo en **7** de cada **10** de los tramitados, lográndose el **71,43%** de avenencias.

- De entre los **conflictos colectivos tramitados** ante el SERCLA últimamente cabe destacar los relativos a:

#### **Concesionaria servicio Ayuda a Domicilio de Jaén (Macrosad)**

- Conflicto previo a huelga.
- Motivado por impago de salarios.
- **250** trabajadores afectados.
- Finalizado con Avenencia.

#### **Sector Metal Granada**

- Conflicto de intereses.
- Motivado por bloqueo en negociación de convenio colectivo.
- **550** empresas y **7.000** trabajadores afectados.
- Finalizado con Avenencia.

## PRINCIPALES DATOS

Expedientes presentados por ámbito geográfico: Afectación						
Ámbito	Expedientes	%	Empresas	%	Trabajadores	%
Almería	71	8,6	171	0,4	12.783	3,7
Cádiz	158	19,1	2.017	5,3	38.059	11,1
Córdoba	58	7,0	14.955	39,1	53.842	15,7
Granada	105	12,7	13.180	34,4	91.910	26,7
Huelva	57	6,9	6.152	16,1	53.255	15,5
Jaén	41	5,0	177	0,5	7.162	2,1
Málaga	170	20,6	1.242	3,2	47.129	13,7
Sevilla	147	17,8	337	0,9	24.958	7,3
Interprovincial	20	2,4	43	0,1	14.706	4,3
Total	827	100,0	38.274	100,0	343.804	100,0

Tramitaciones no efectivas: comparativa interanual				
Causas	2010		2011	
	Nº	%	Nº	%
Archivado por falta de subsanación	6	0,63	4	0,48
Archivado por incumplimiento de plazos	1	0,10	3	0,36
Desistido: incomparecencia de la parte actora	11	1,15	12	1,45
Desistido: petición de la parte actora	51	5,31	51	6,17
Desistimiento por desconvocatoria de huelga	18	1,88	7	0,85
Imposib. Celebración: excepciones procedimentales	0	0,00	0	0,00
Imposib. Celebración: no constitución de la C.C.M.	2	0,21	0	0,00
Intentado sin efecto	153	15,94	113	13,66
No competencia SERCLA	1	0,10	2	0,24
Total	243	25,32	192	23,21

Tramitaciones efectivas						
	Expedientes		Empresas		Trabajadores	
	Nº	%	Nº	%	Nº	%
Concluido con avenencia	291	51,32	16.315	53,20	125.655	44,72

Concluido sin avenencia	276	48,68	14.355	46,80	155.339	55,28
-------------------------	-----	-------	--------	-------	---------	-------

Resultados por ámbito geográfico				
Ámbito Geográf.	Con avenencia	%	Sin avenencia	%
Almería	24	57,14	18	42,86
Cádiz	65	52,85	58	47,15
Córdoba	16	42,11	22	57,89
Granada	43	58,11	31	41,89
Huelva	29	69,05	13	30,95
Jaén	19	57,58	14	42,42
Málaga	43	48,31	46	51,69
Sevilla	50	44,64	62	55,36
Interprovincial	2	14,29	12	85,71
Total	291	51,32	276	48,68

Resultados por modalidades procedimentales				
Modalidades procedimentales	Con avenencia	%	Sin avenencia	%
Previo a vía judicial	130	40,75	189	59,25
Previo a huelga	126	63,64	72	36,36
Determinación de servicios de seguridad y mantenimiento	0	0,00	1	100,00
General	35	71,43	14	28,57
Total	291	51,32	276	48,68

Expedientes previos a huelga: concluidos con avenencia			
Nº	Empresas	Trabajadores	Horas de trabajo recuperadas
126	4.185	29.736	1.147.744



## I. EXPEDIENTES PRESENTADOS

Expedientes presentados por ámbito geográfico: Afectación						
Ámbito	Expedientes	%	Empresas	%	Trabajadores	%
Almería	71	8,6	171	0,4	12.783	3,7
Cádiz	158	19,1	2.017	5,3	38.059	11,1
Córdoba	58	7,0	14.955	39,1	53.842	15,7
Granada	105	12,7	13.180	34,4	91.910	26,7
Huelva	57	6,9	6.152	16,1	53.255	15,5
Jaén	41	5,0	177	0,5	7.162	2,1
Málaga	170	20,6	1.242	3,2	47.129	13,7
Sevilla	147	17,8	337	0,9	24.958	7,3
Interprovincial	20	2,4	43	0,1	14.706	4,3
<b>Total</b>	<b>827</b>	<b>100,0</b>	<b>38.274</b>	<b>100,0</b>	<b>343.804</b>	<b>100,0</b>

Expedientes presentados en sedes de Cádiz: Afectación						
Sede	Expedientes	%	Empresas	%	Trabajadores	%
Cádiz	47	29,7	1.821	90,3	21.632	56,8
Algeciras	61	38,6	117	5,8	10.564	27,8
Jerez	50	31,6	79	3,9	5.863	15,4
<b>Total</b>	<b>158</b>	<b>100,0</b>	<b>2.017</b>	<b>100,0</b>	<b>38.059</b>	<b>100,0</b>

### Nº total de expedientes presentados por ámbitos geográficos

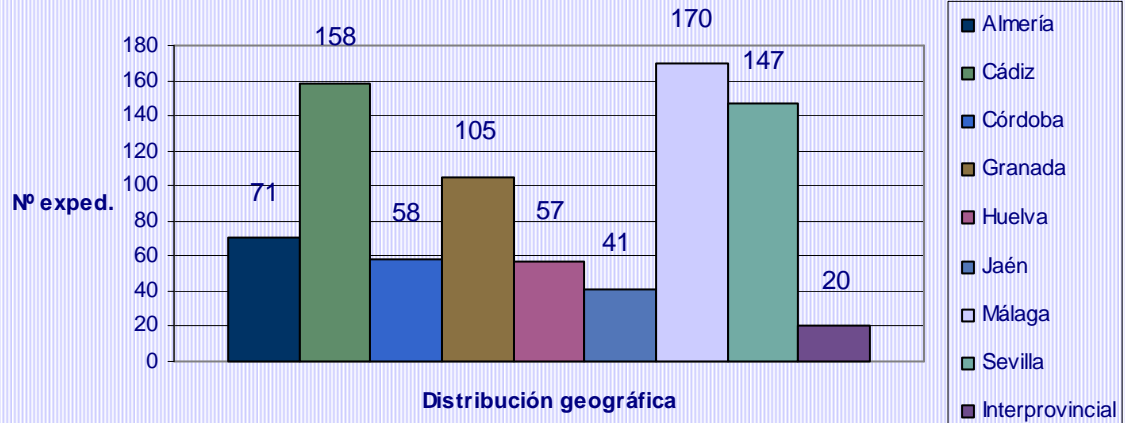

### Expedientes presentados por ámbito geográfico: porcentajes de afectación

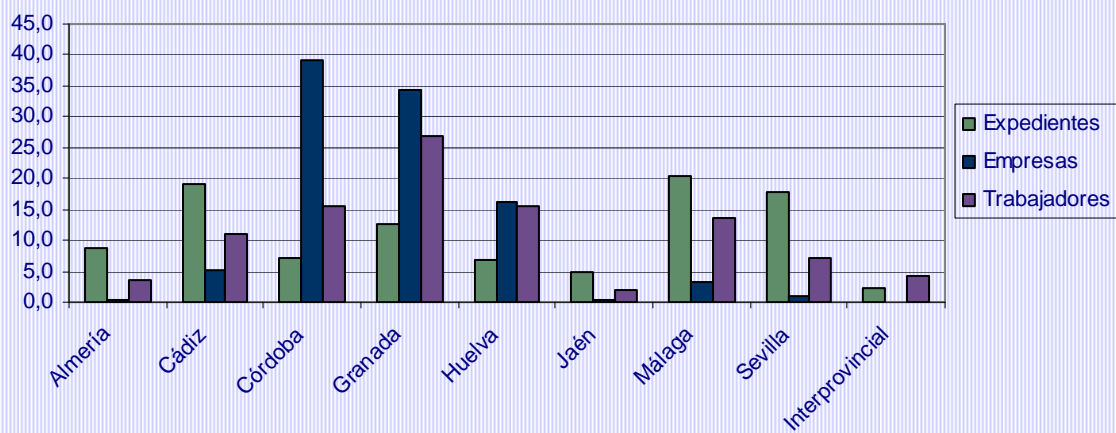

## I.1. Ámbito territorial

Resumen provincial de expedientes presentados por ámbito territorial del conflicto				
Ámbito	Local	Comarcal	Provincial	Interprovincial
Almería	54	1	15	1
Cádiz	134	10	14	0
Córdoba	43	1	14	0
Granada	42	1	62	0
Huelva	38	2	17	0
Jaén	20	8	13	0
Málaga	122	0	46	2
Sevilla	88	2	57	0
Interprovincial	0	0	0	20
Total	541	25	238	23



## 1.2. Ámbito funcional

Resumen provincial de expedientes presentados por ámbito funcional						
Ámbito	Empresa			Sector		
	Exped.	Empresas	Trabaj.	Exped.	Empresas	Trabaj.
Almería	69	70	9.883	2	101	2.900
Cádiz	152	188	21.509	6	1.829	16.550
Córdoba	54	55	5.842	4	14.900	48.000
Granada	95	101	10.682	10	13.079	81.228
Huelva	52	52	4.255	5	6.100	49.000
Jaén	38	37	3.342	3	140	3.820
Málaga	165	171	23.879	5	1.071	23.250
Sevilla	146	187	24.358	1	150	600
Interprov.	18	27	13.606	2	16	1.100
<b>Total</b>	<b>789</b>	<b>888</b>	<b>117.356</b>	<b>38</b>	<b>37.386</b>	<b>226.448</b>

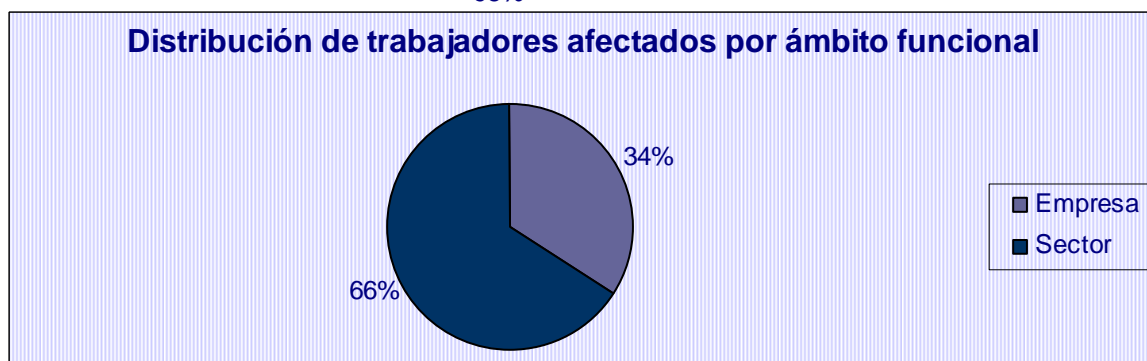
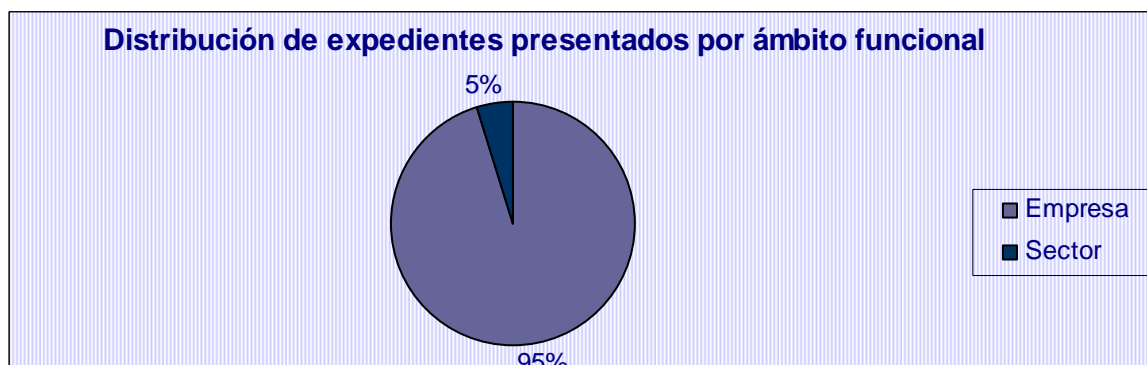

### I.3. Ámbito temporal

Resumen mensual de expedientes presentados por procedimientos					
Ámbito Temporal	Previos a la vía judicial	Previos a convocatorias de huelga	Otros procedimientos	Total	%
enero	54	25	4	83	10,04
febrero	59	18	6	83	10,04
marzo	73	28	14	115	13,91
abril	43	37	10	90	10,88
mayo	69	21	8	98	11,85
junio	39	22	5	66	7,98
julio	54	32	7	93	11,25
agosto	20	27	2	49	5,93
septiembre	37	28	5	70	8,46
octubre	48	28	4	80	9,67
Total	496	266	65	827	100,00

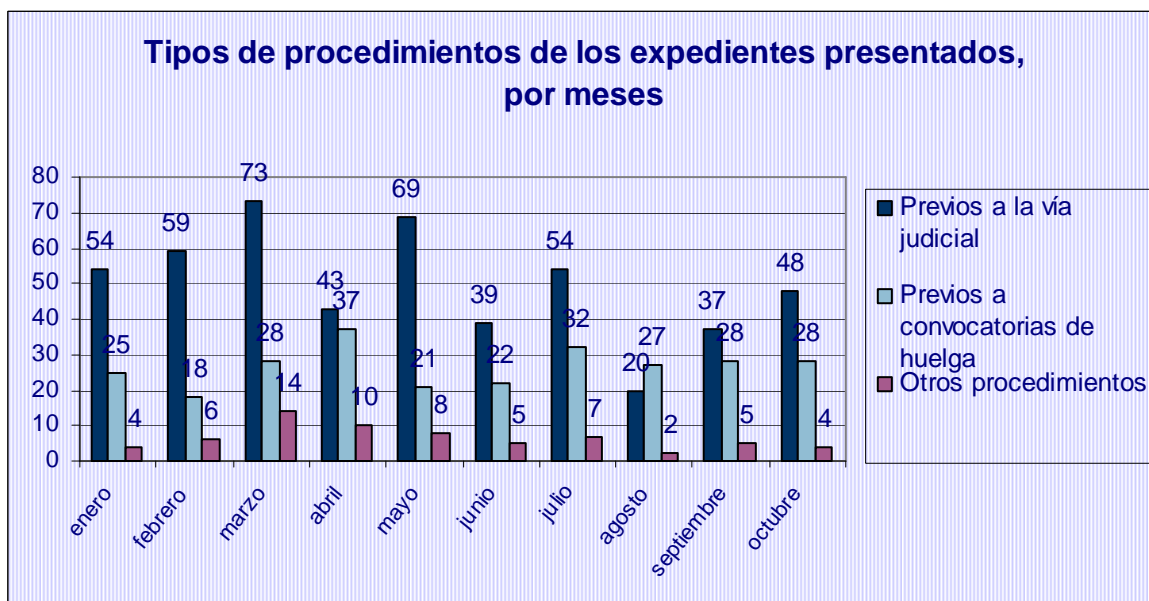

### I.3.1. Desglose de Otros Procedimientos

Resumen mensual de expedientes presentados por procedimientos					
Ámbito Temporal	Determinación de servicios de seguridad y mantenimiento	General	Arbitraje	Total	%
enero	0	4	0	4	6,15
febrero	0	6	0	6	9,23
marzo	0	14	0	14	21,54
abril	0	9	1	10	15,38
mayo	0	8	0	8	12,31
junio	0	5	0	5	7,69
julio	0	6	1	7	10,77
agosto	1	1	0	2	3,08
septiembre	0	5	0	5	7,69
octubre	0	4	0	4	6,15
Total	1	62	2	65	100,00

Resumen mensual de expedientes presentados. Comparativa interanual			
Ámbito Temporal	2009	2010	2011
enero	61	110	83
febrero	91	112	83
marzo	112	125	115
abril	76	97	90
mayo	87	96	98
junio	75	91	66
julio	99	91	93
agosto	29	59	49
septiembre	67	92	70
octubre	96	89	80
Total	793	962	827

**Presentación mensual de expedientes. Comparativa interanual**

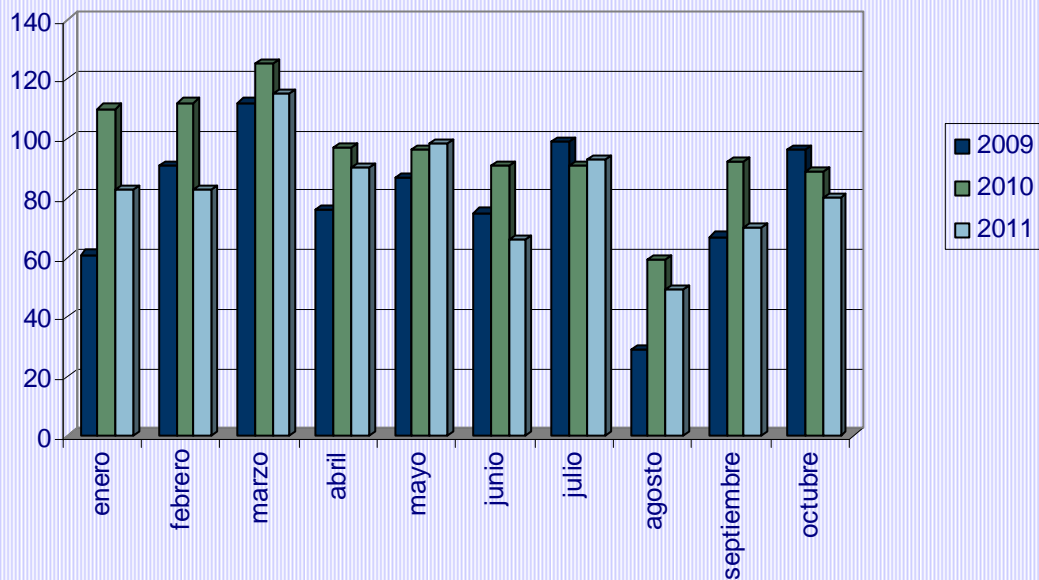

#### I.4. Ámbito procedimental

Resumen provincial de Expedientes presentados por tipos de procedimientos				
Ámbito Geográf.	Previos a la vía judicial	Previos a convocatorias de huelga	Otros procedimientos	Total
Almería	47	16	8	71
Cádiz	39	96	23	158
Córdoba	39	16	3	58
Granada	67	22	16	105
Huelva	42	9	6	57
Jaén	28	10	3	41
Málaga	128	42	0	170
Sevilla	90	52	5	147
Interprovincial	16	3	1	20
<b>Total</b>	<b>496</b>	<b>266</b>	<b>65</b>	<b>827</b>

Expedientes presentados en sedes de Cádiz por tipos de procedimientos				
Sede	Previos a la vía judicial	Previos a convocatorias de huelga	Otros procedimientos	Total
Cádiz	16	26	5	47
Algeciras	16	30	15	61
Jerez	7	40	3	50
<b>Total</b>	<b>39</b>	<b>96</b>	<b>23</b>	<b>158</b>

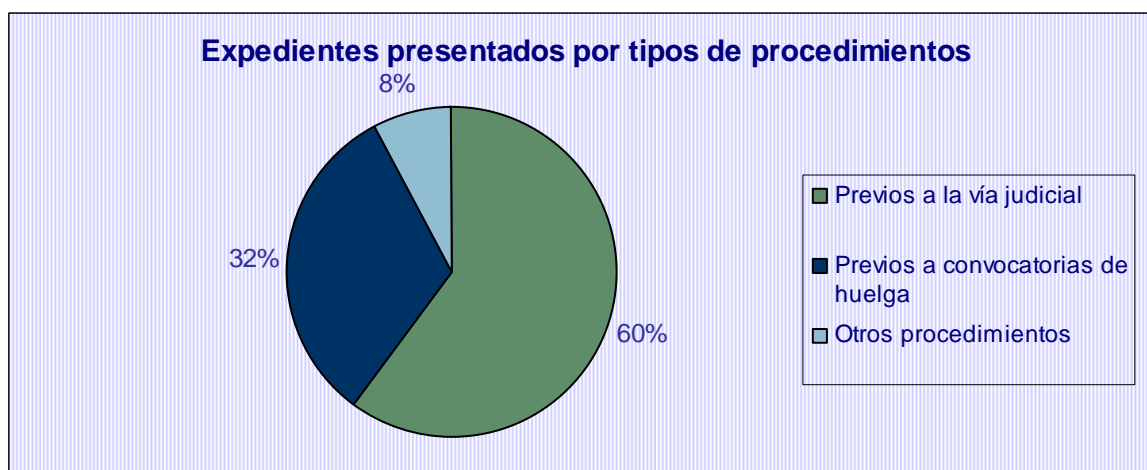



#### I.4.1. Desglose de Otros Procedimientos

Resumen provincial de expedientes presentados por tipos de procedimientos				
Ámbito Geográf.	Determinación serv. Segur. y mantenim.	General	Arbitraje	Total
Almería	0	8	0	8
Cádiz	0	23	0	23
Córdoba	0	2	1	3
Granada	0	16	0	16
Huelva	1	5	0	6
Jaén	0	3	0	3
Málaga	0	0	0	0
Sevilla	0	4	1	5
Interprovincial	0	1	0	1
<b>Total</b>	<b>1</b>	<b>62</b>	<b>2</b>	<b>65</b>

Expedientes presentados: comparativa interanual por provincias y modalidades procedimentales								
	2010				2011			
	Previos a vía judicial	Previos a convocat. huelga	Otros	Total	Previos a vía judicial	Previos a convocat. huelga	Otros	Total
Almería	29	27	7	<b>63</b>	47	16	8	<b>71</b>
Cádiz	48	120	7	<b>175</b>	39	96	23	<b>158</b>
Córdoba	42	16	2	<b>60</b>	39	16	3	<b>58</b>
Granada	52	25	13	<b>90</b>	67	22	16	<b>105</b>
Huelva	57	19	7	<b>83</b>	42	9	6	<b>57</b>
Jaén	27	6	11	<b>44</b>	28	10	3	<b>41</b>
Málaga	163	64	0	<b>227</b>	128	42	0	<b>170</b>
Sevilla	116	61	5	<b>182</b>	90	52	5	<b>147</b>
Interprovinciales	29	5	2	<b>36</b>	16	3	1	<b>20</b>
<b>Totales</b>	<b>563</b>	<b>343</b>	<b>54</b>	<b>960</b>	<b>496</b>	<b>266</b>	<b>65</b>	<b>827</b>

Expedientes presentados en sedes de Cádiz. Comparativa interanual por modalidades procedimentales								
	2010				2011			
Sede	Previos a vía judicial	Previos a convocat. huelga	Otros	Total	Previos a vía judicial	Previos a convocat. huelga	Otros	Total
Algeciras	20	44	1	<b>65</b>	16	30	15	<b>61</b>
Cádiz	17	22	4	<b>43</b>	16	26	5	<b>47</b>
Jerez	11	54	2	<b>67</b>	7	40	3	<b>50</b>
<b>Totales</b>	<b>48</b>	<b>120</b>	<b>7</b>	<b>175</b>	<b>39</b>	<b>96</b>	<b>23</b>	<b>158</b>

## I.5. Ámbito en función de actividades económicas

Resumen de procedimientos presentados por sectores económicos afectados y por tipo de procedimiento					
Sectores Económicos	Previos a vía judicial	Previos a convoc. huelga	Otros	Total	%
Agricultura, ganadería, silvicultura y pesca	9	7	2	18	2,18
Industrias extractivas	1	1	1	3	0,36
Industria manufacturera	83	54	22	159	19,23
Suministro de energía eléctrica, gas, vapor y aire acondicionado	4	1	3	8	0,97
Suministro de agua, actividades de saneamiento, gestión de residuos y descontaminación	42	28	6	76	9,19
Construcción	14	14	6	34	4,11
Comercio al por mayor y al por menor; reparación de vehículos de motor y motocicletas	35	12	5	52	6,29
Transporte y almacenamiento	51	43	2	96	11,61
Hostelería	53	13	4	70	8,46
Información y comunicaciones	13	11	1	25	3,02
Actividades financieras y de seguros	1	0	0	1	0,12
Actividades inmobiliarias	1	0	0	1	0,12
Actividades profesionales, científicas y técnicas	8	1	0	9	1,09
Actividades administrativas y servicios auxiliares	74	44	5	123	14,87
Administración pública y defensa; seguridad social obligatoria	59	12	3	74	8,95
Educación	1	1	1	3	0,36
Actividades sanitarias y de servicios sociales	26	13	2	41	4,96
Actividades artísticas, recreativas y de entretenimiento	7	9	2	18	2,18
Otros servicios	13	2	0	15	1,81
Actividades de organizaciones y organismos extraterritoriales	1	0	0	1	0,12
<b>Total</b>	<b>496</b>	<b>266</b>	<b>65</b>	<b>827</b>	<b>100,00</b>

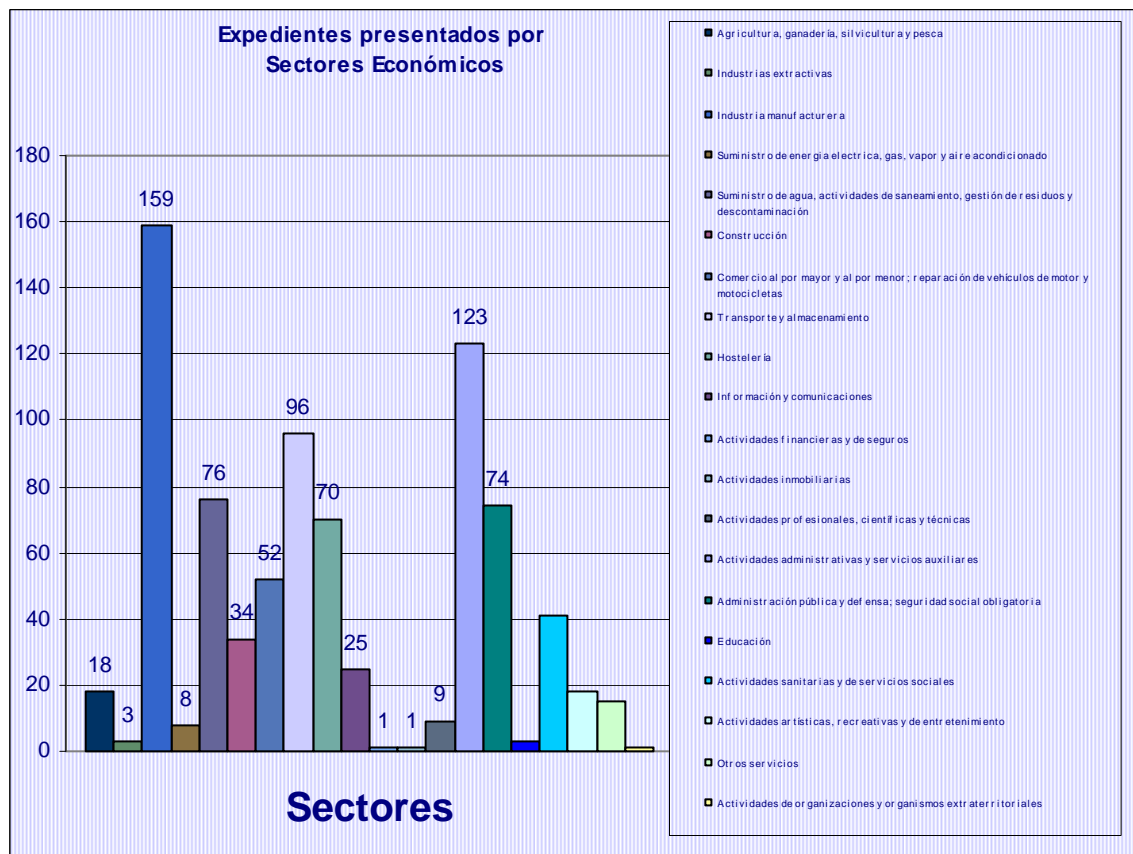

### **I.5.1. Desglose de los sectores Ind. Manufactureras y Otras Actividades**

Resumen de procedimientos presentados por sectores económicos afectados y por tipo de procedimiento (Actividades de Ind. Manufactureras)					
Sectores Económicos	Previos a la vía judicial	Previos a convocatoria de huelga	Otros	Total	%
Industria de la alimentación	13	3	2	18	11,32
Fabricación de bebidas	2	1	0	3	1,89
Industria textil	2	0	0	2	1,26
Industria de la madera y del corcho, excepto muebles; cestería y espartería	3	5	1	9	5,66
Industria del papel	2	0	0	2	1,26
Artes gráficas y reproducción de soportes grabados	0	2	0	2	1,26
Coquerías y refino de petróleo	1	0	0	1	0,63
Industria química	10	5	3	18	11,32
Fabricación de otros productos minerales no metálicos	5	1	1	7	4,40
Metalurgia; fabricación de productos de hierro, acero y ferroaleaciones	17	20	10	47	29,56
Fabricación de productos metálicos, excepto maquinaria y equipo	7	5	0	12	7,55
Fabricación de productos informáticos, electrónicos y ópticos	2	0	0	2	1,26
Fabricación de material y equipo eléctrico	1	2	2	5	3,14
Fabricación de maquinaria y equipo n.c.o.p.	4	1	1	6	3,77
Fabricación de vehículos de motor, remolques y semirremolques	3	1	0	4	2,52
Fabricación de muebles	1	2	2	5	3,14
Otras industrias manufactureras	1	0	0	1	0,63
Reparación e instalación de maquinaria y equipo	9	6	0	15	9,43
<b>Total</b>	<b>83</b>	<b>54</b>	<b>22</b>	<b>159</b>	<b>100,00</b>

Resumen de procedimientos presentados por sectores económicos afectados y por tipo de procedimiento (Otras Actividades)					
Sectores Económicos	Previos a la vía judicial	Previos a convocatoria de huelga	Otros	Total	%
Actividades asociativas	2	0	0	2	13,33
Otros servicios personales	11	2	0	13	86,67
<b>Total</b>	<b>13</b>	<b>2</b>	<b>0</b>	<b>15</b>	<b>100,00</b>

**Expedientes presentados por  
Sectores Económicos (Ind. Manufactureras)**

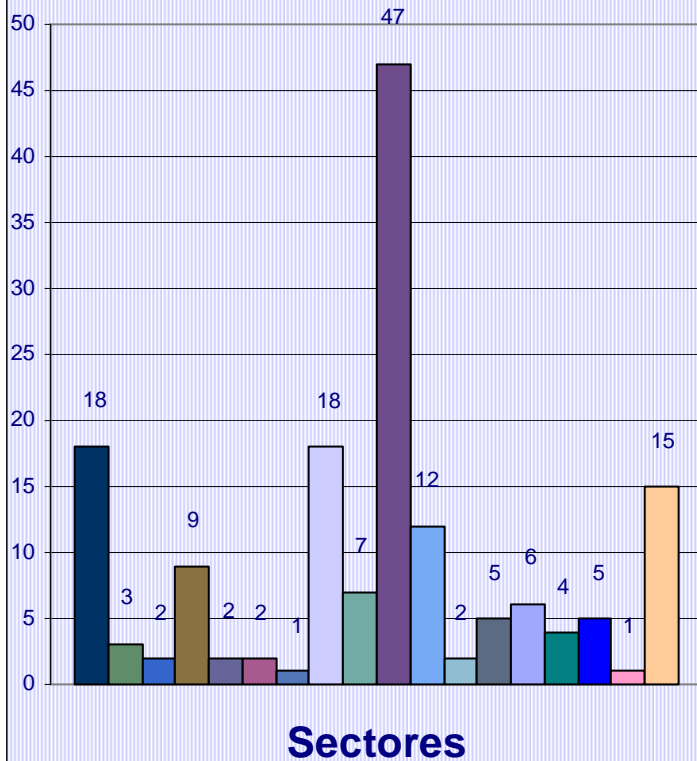

- Industria de la alimentación
- Fabricación de bebidas
- Industria textil
- Industria de la madera y del corcho, excepto muebles; cestería y espartería
- Industria del papel
- Artes gráficas y reproducción de soportes grabados
- Coquerías y refino de petróleo
- Industria química
- Fabricación de otros productos minerales no metálicos
- Metalurgia; fabricación de productos de hierro, acero y ferroaleaciones
- Fabricación de productos metálicos, excepto maquinaria y equipo
- Fabricación de productos informáticos, electrónicos y ópticos
- Fabricación de material y equipo eléctrico
- Fabricación de maquinaria y equipo n.c.o.p.
- Fabricación de vehículos de motor, remolques y semirremolques
- Fabricación de muebles
- Otras industrias manufactureras
- Reparación e instalación de maquinaria y equipo

**Expedientes presentados por  
Sectores Económicos (Otras Actividades)**

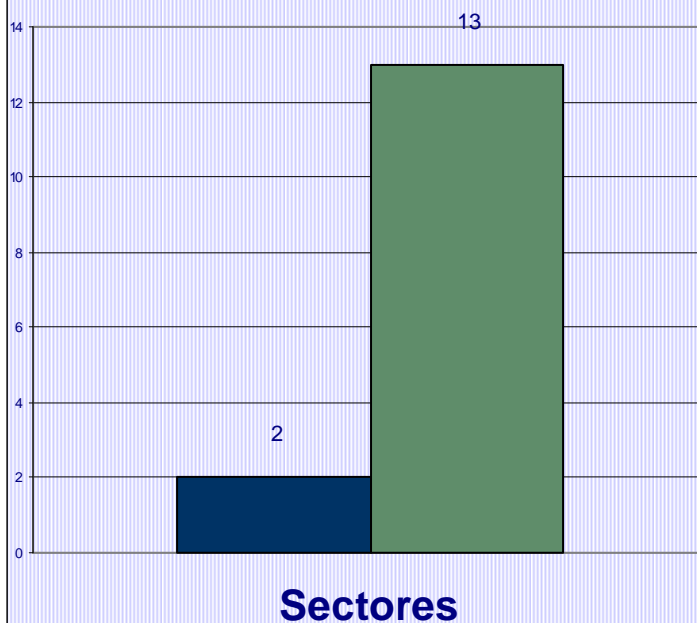

- Actividades asociativas
- Otros servicios personales

### I.5.2. Desglose de Otros Procedimientos

Resumen de procedimientos presentados por sectores económicos afectados y por tipo de procedimiento					
Sectores Económicos	Determinación de servicios de seguridad y mantenimiento	General	Arbitraje	Total	%
Agricultura, ganadería, silvicultura y pesca	0	2	0	2	3,0769
Industrias extractivas	1	0	0	1	1,5385
Industria manufacturera	0	22	0	22	33,846
Suministro de energía eléctrica, gas, vapor y aire acondicionado	0	3	0	3	4,6154
Suministro de agua, actividades de saneamiento, gestión de residuos y descontaminación	0	6	0	6	9,2308
Construcción	0	6	0	6	9,2308
Comercio al por mayor y al por menor; reparación de vehículos de motor y motocicletas	0	4	1	5	7,6923
Transporte y almacenamiento	0	2	0	2	3,0769
Hostelería	0	4	0	4	6,1538
Información y comunicaciones	0	1	0	1	1,5385
Actividades administrativas y servicios auxiliares	0	5	0	5	7,6923
Administración pública y defensa; seguridad social obligatoria	0	2	1	3	4,6154
Educación	0	1	0	1	1,5385
Actividades sanitarias y de servicios sociales	0	2	0	2	3,0769
Actividades artísticas, recreativas y de entretenimiento	0	2	0	2	3,0769
<b>Total</b>	<b>1</b>	<b>62</b>	<b>2</b>	<b>65</b>	<b>100</b>

### I.5.3. Ámbito en función de actividades económicas (motivaciones)

Resumen de procedimientos presentados por sectores económicos afectados y por motivaciones										
Sectores Económicos	Negociación Convenio	Aplic. e interp. convenios	Aplic. e interp. normas	Modif. de Condicion- es de Trabajo	Serv. de seguridad y mant.	Acuer-do SERCLA	Despi- dos colect. y plurales	Impago de salarios	Servicios mínimos	Total
Agricultura, ganadería, silvicultura y pesca	3	8	3	3	0	0	0	1	0	18
Industrias extractivas	0	1	0	0	1	0	0	1	0	3
Industria manufacturera	11	71	22	14	0	8	8	25	0	159
Suministro de energía eléctrica, gas, vapor y aire acondicionado	2	3	1	1	0	0	0	1	0	8
Suministro de agua, actividades de saneamiento, gestión de residuos y descontaminación	10	34	15	4	0	0	0	13	0	76
Construcción	3	9	2	1	1	0	3	15	0	34
Comercio al por mayor y al por menor; reparación de vehículos de motor y motocicletas	5	22	8	4	0	1	0	12	0	52
Transporte y almacenamiento	6	47	19	5	1	4	2	12	0	96
Hostelería	5	36	18	4	0	2	1	4	0	70
Información y comunicaciones	3	5	7	2	0	0	8	0	0	25
Actividades financieras y de seguros	0	1	0	0	0	0	0	0	0	1
Actividades inmobiliarias	0	0	1	0	0	0	0	0	0	1
Actividades profesionales, científicas y técnicas	0	6	2	0	0	0	0	1	0	9
Actividades administrativas y servicios auxiliares	10	71	17	5	0	1	1	18	0	123
Administración pública y defensa; seguridad social obligatoria	3	44	12	4	0	1	0	10	0	74
Educación	1	2	0	0	0	0	0	0	0	3
Actividades sanitarias y de servicios sociales	1	23	1	4	0	1	1	10	0	41
Actividades artísticas, recreativas y de entretenimiento	2	8	6	0	0	0	1	1	0	18
Otros servicios	0	8	1	5	0	0	0	1	0	15
Actividades de organizaciones y organismos extraterritoriales	0	1	0	0	0	0	0	0	0	1
<b>Total</b>	<b>65</b>	<b>400</b>	<b>135</b>	<b>56</b>	<b>3</b>	<b>18</b>	<b>25</b>	<b>125</b>	<b>0</b>	<b>827</b>

## I.6. Promoción

Resumen provincial de expedientes presentados y promotores de los mismos									
Ámbito Geográfico	Empresa	Conjunto (Empresa y Trabajadores)	Representación unitaria	CC.OO.	U.G.T.	CC.OO. y U.G.T.	Otros Sindicatos	Representación unitaria y Sindicatos	Total
Almería	1	0	21	18	18	0	13	0	71
Cádiz	9	1	58	33	21	13	13	10	158
Córdoba	1	1	5	15	27	9	0	0	58
Granada	8	0	40	26	21	6	4	0	105
Huelva	0	0	21	21	10	2	1	2	57
Jaén	6	0	14	10	6	2	3	0	41
Málaga	2	0	14	47	65	4	27	11	170
Sevilla	2	1	29	31	44	3	18	19	147
Interprovincial	0	0	3	9	4	0	4	0	20
<b>Total</b>	<b>29</b>	<b>3</b>	<b>205</b>	<b>210</b>	<b>216</b>	<b>39</b>	<b>83</b>	<b>42</b>	<b>827</b>

Expedientes presentados en sedes de Cádiz y promotores de los mismos									
Sede	Empresa	Conjunto (Empresa y Trabajadores)	Representación unitaria	CC.OO.	U.G.T.	CC.OO. y U.G.T.	Otros Sindicatos	Representación unitaria y Sindicatos	Total
Cádiz	3	0	21	13	2	5	1	2	47
Algeciras	5	0	14	9	14	6	11	2	61
Jerez	1	1	23	11	5	2	1	6	50
<b>Total</b>	<b>9</b>	<b>1</b>	<b>58</b>	<b>33</b>	<b>21</b>	<b>13</b>	<b>13</b>	<b>10</b>	<b>158</b>

## PROMOCIÓN DE EXPEDIENTES

Nº de Expedientes

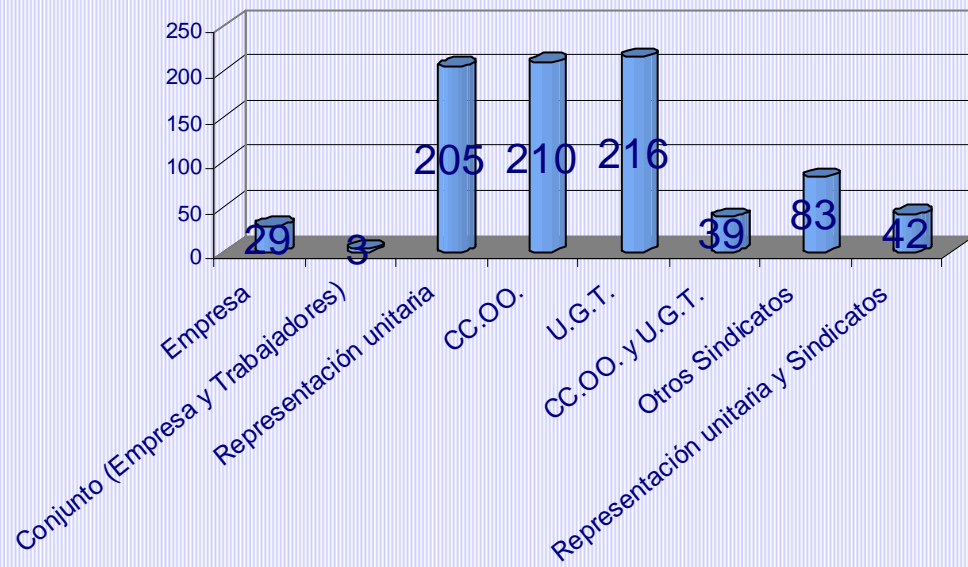



## I.7. Motivación

Expedientes presentados por motivaciones: Afectación						
	Expedientes		Empresas		Trabajadores	
	Nº	%	Nº	%	Nº	%
Negociación de Convenio	65	7,86	8.569	22,39	89.323	25,98
Aplicación e interpretación de convenios	400	48,37	29.099	76,03	205.219	59,69
Aplicación e interpretación de normas	135	16,32	305	0,80	26.731	7,78
Modificación de Condiciones de Trabajo	56	6,77	58	0,15	3.633	1,06
Despidos colectivos y plurales	25	3,02	75	0,20	4.558	1,33
Servicios de seguridad y mantenimiento	3	0,36	3	0,01	606	0,18
Acuerdo SERCLA	18	2,18	18	0,05	1.685	0,49
Impago de salarios	125	15,11	147	0,38	12.049	3,50
Total	827	100,00	38.274	100,00	343.804	100,00

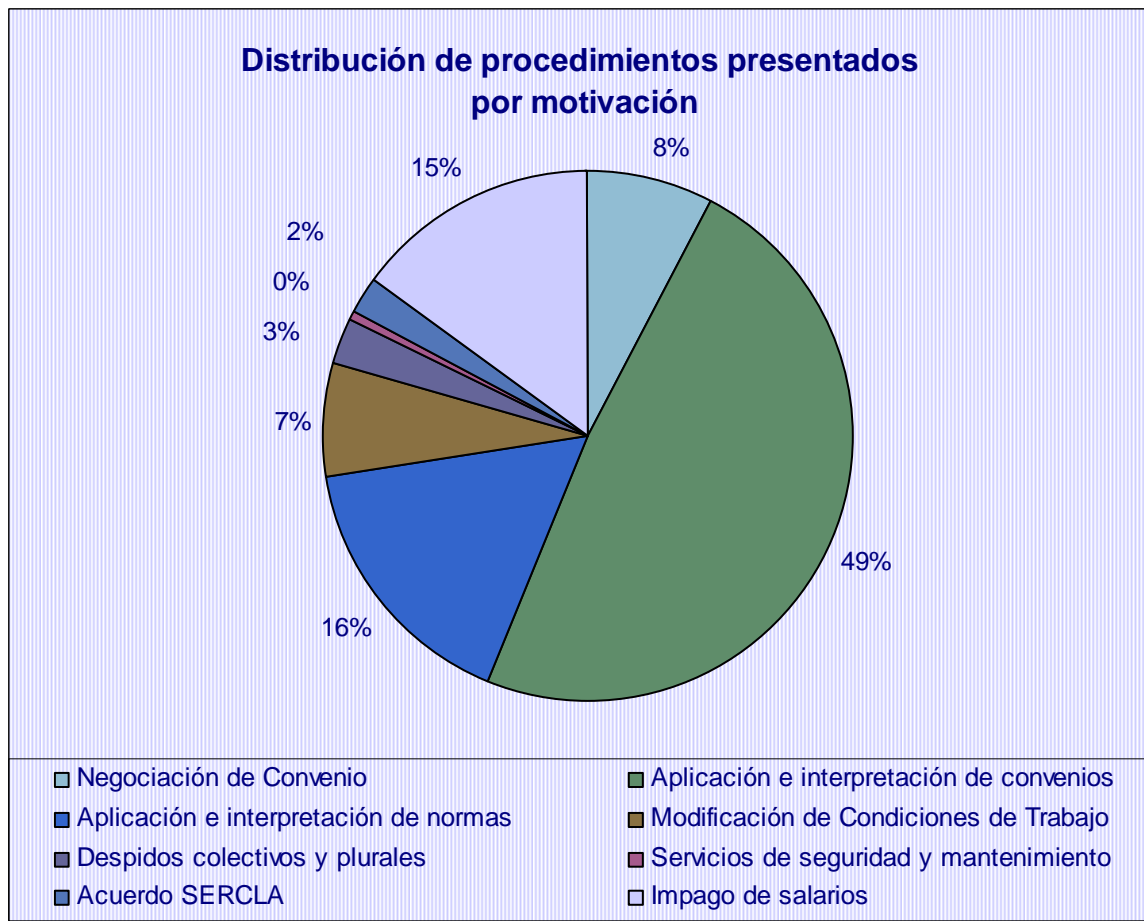

## I.8. Ámbito privado/público

### Resumen provincial de expedientes presentados por ámbito privado/público

Ámbito	Privado			Público		
	Exped.	Empresas	Trabaj.	Exped.	Empresas	Trabaj.
Almería	36	136	4.914	35	35	7.869
Cádiz	132	1.982	33.069	26	35	4.990
Córdoba	54	14.951	52.735	4	4	1.107
Granada	83	13.158	88.977	22	22	2.933
Huelva	42	6.137	52.110	15	15	1.145
Jaén	34	170	6.367	7	7	795
Málaga	165	1.237	46.676	5	5	453
Sevilla	123	299	12.411	24	38	12.547
Interprov.	8	24	2.966	12	19	11.740
<b>Total</b>	<b>677</b>	<b>38.094</b>	<b>300.225</b>	<b>150</b>	<b>180</b>	<b>43.579</b>

### Distribución de expedientes presentados por ámbito privado / público

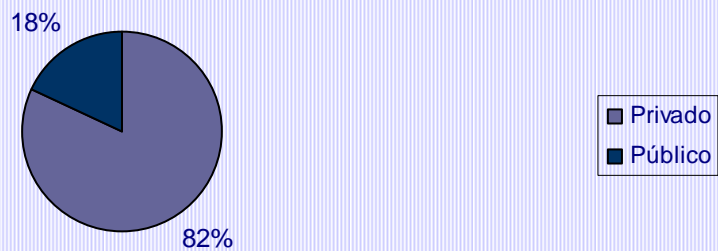

### Distribución de empresas afectadas por ámbito privado / público de los expedientes presentados



### Distribución de trabajadores afectados por ámbito privado / público de los expedientes presentados



### I.8.1. Desglose del ámbito Público

Resumen provincial de expedientes presentados por ámbito público					
Ámbito Público	Administración Estatal	Administración Autonómica	Administración Local	Empresas Públicas	Otros
Almería	0	1	11	2	21
Cádiz	0	1	12	11	2
Córdoba	0	1	3	0	0
Granada	0	0	2	4	16
Huelva	0	1	5	1	8
Jaén	0	2	5	0	0
Málaga	0	0	5	0	0
Sevilla	0	0	9	12	3
Interprovincial	0	4	0	8	0
Total	0	10	52	38	50

**Distribución de expedientes pertenecientes al ámbito público**

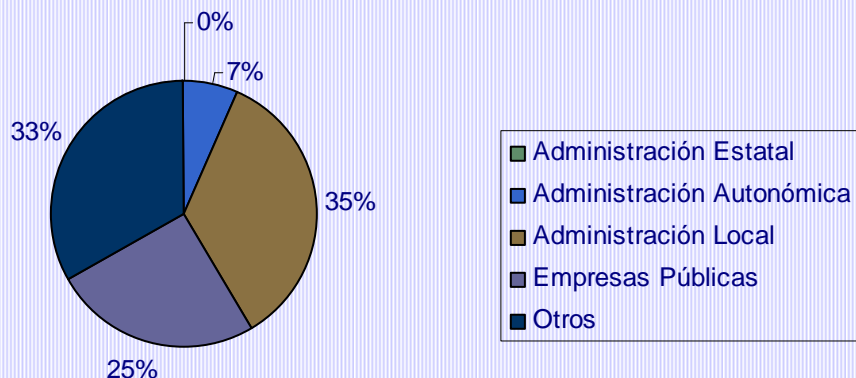

## II. TRAMITACIÓN DE EXPEDIENTES

Resumen provincial de procedimientos presentados y estados de los mismos							
Ámbito Geográf.	Conciliación-Mediación			Arbitrajes			Total
	En tramitación (C.C.M.)	Tramitación no efectiva (C.C.M.)	Tramitación efectiva (C.C.M.)	En tramitación (Arb.)	No Tramitado (Arb.)	Concluidos (Arb.)	
Almería	4	25	42	0	0	0	71
Cádiz	5	30	123	0	0	0	158
Córdoba	3	16	38	0	0	1	58
Granada	6	25	74	0	0	0	105
Huelva	5	10	42	0	0	0	57
Jaén	2	6	33	0	0	0	41
Málaga	38	43	89	0	0	0	170
Sevilla	2	32	112	1	0	0	147
Interprovincial	1	5	14	0	0	0	20
Parciales	66	192	567	1	0	1	827
Total	825			2			

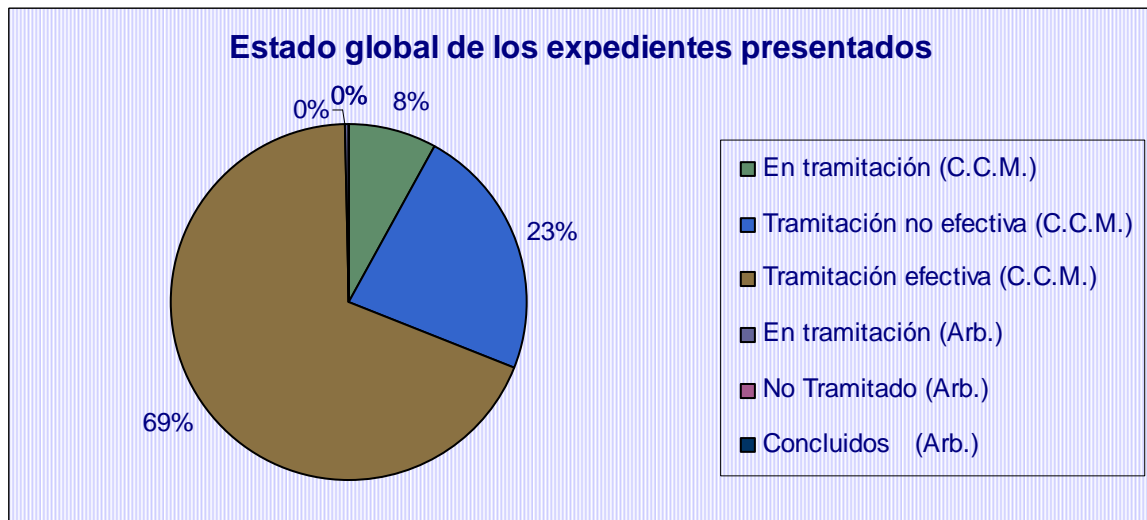

Tramitaciones efectivas realizadas por ámbito geográfico: Afectación						
Ámbito	Expedientes	%	Empresas	%	Trabajadores	%
Almería	42	7,4	142	0,5	8.230	2,9
Cádiz	123	21,7	1.722	5,6	30.162	10,7
Córdoba	38	6,7	8.237	26,9	28.222	10,0
Granada	74	13,1	12.931	42,2	84.284	30,0
Huelva	42	7,4	6.137	20,0	52.405	18,6
Jaén	33	5,8	170	0,6	6.217	2,2
Málaga	89	15,7	1.020	3,3	37.675	13,4
Sevilla	112	19,8	281	0,9	22.847	8,1
Interprovincial	14	2,5	30	0,1	10.952	3,9
<b>Total</b>	<b>567</b>	<b>100,0</b>	<b>30.670</b>	<b>100,0</b>	<b>280.994</b>	<b>100,0</b>

Tramitaciones efectivas realizadas en sedes de Cádiz: Afectación						
Sede	Expedientes	%	Empresas	%	Trabajadores	%
Cádiz	29	23,6	1.592	92,5	16.323	54,1
Algeciras	51	41,5	58	3,4	8.855	29,4
Jerez	43	35,0	72	4,2	4.984	16,5
<b>Total</b>	<b>123</b>	<b>100,0</b>	<b>1.722</b>	<b>100,0</b>	<b>30.162</b>	<b>100,0</b>

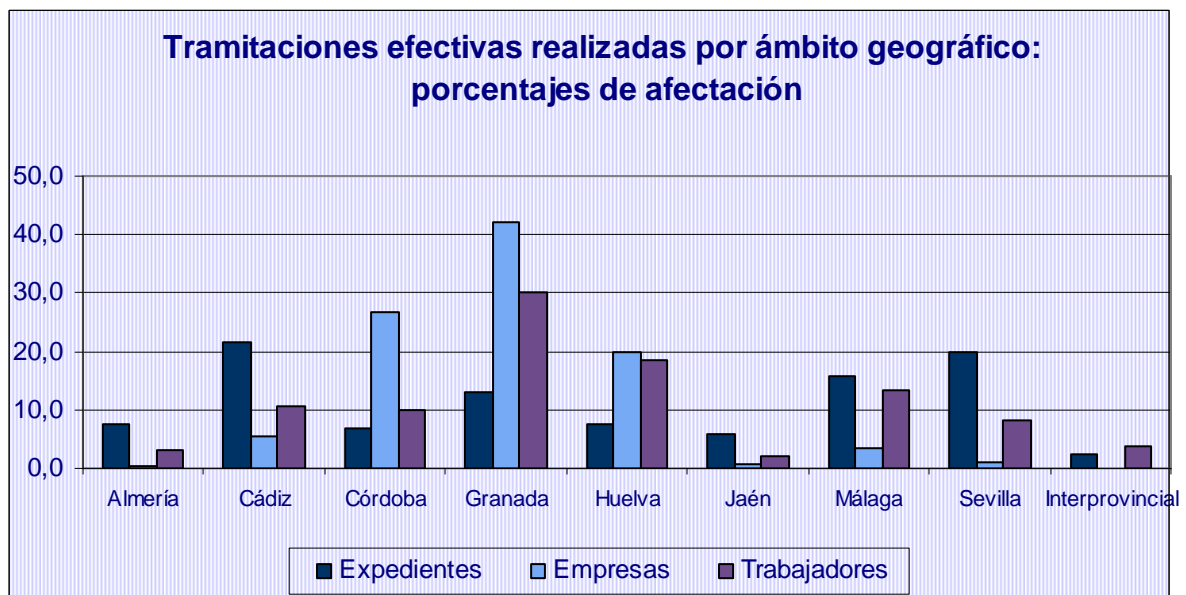

Tramitaciones realizadas por ámbito geográfico				
Ámbito	Efectivas	%	No Efectivas	%
Almería	42	62,69	25	37,31
Cádiz	123	80,39	30	19,61
Córdoba	38	70,37	16	29,63
Granada	74	74,75	25	25,25
Huelva	42	80,77	10	19,23
Jaén	33	84,62	6	15,38
Málaga	89	67,42	43	32,58
Sevilla	112	77,78	32	22,22
Interprovincial	14	73,68	5	26,32
Total	567	74,70	192	25,30

Tramitación efectiva por provincias		
Ámbito Geográf.	Promedio sesiones (número)	Promedio de duración (minutos)
Almería	1,36	54,12
Cádiz	1,65	186,67
Córdoba	1,71	144,74
Granada	1,39	98,81
Huelva	1,48	114,88
Jaén	1,45	89,24
Málaga	1,39	100,79
Sevilla	1,27	84,45
Interprovincial	1,43	79,36
Total	1,45	115,26

Tramitación efectiva público/privado		
Público/Privado	Promedio sesiones (número)	Promedio de duración (minutos)
Público	1,34	78,59
Privado	1,48	123,21
Total	1,45	115,26

Tramitación efectiva por motivaciones		
Motivaciones	Promedio sesiones (número)	Promedio de duración (minutos)
Negociación de Convenio	1,66	204,08
Aplicación e interpretación de convenios	1,45	108,56
Aplicación e interpretación de normas	1,48	107,77
Modificación de Condiciones de Trabajo	1,47	120,93
Despidos colectivos y plurales	1,06	110,56
Servicios mínimos	0,00	0,00
Servicios de seguridad y mantenimiento	1,00	20,00
Acuerdo SERCLA	1,38	132,19
Impago de salarios	1,42	90,38
Total	1,45	115,26

Tramitación efectiva por procedimientos		
Procedimientos	Promedio sesiones (número)	Promedio de duración (minutos)
Previo a vía judicial	1,48	90,40
Previo a huelga	1,47	156,25
Determinación de servicios de seguridad y mantenimiento	1,00	10,00
General	1,24	113,67
Otros procedimientos: arbitraje	0,00	0,00
Total	1,45	115,26

## II.1. Tramitaciones no efectivas

TRAMITACIONES NO EFECTIVAS			
Causa	Procedimientos	Empresas afectadas	Trabajadores afectados
Archivado por falta de subsanación	4	4	183
Archivado por incumplimiento de plazos	3	3	210
Desistido: incomparecencia de la parte actora	12	13	1.809
Desistido: petición de la parte actora	51	1.434	14.431
Desistimiento por desconvocatoria de huelga	7	7	516
No competencia SERCLA	2	2	419
Intentado sin efecto	113	380	20.800
<b>Total</b>	<b>192</b>	<b>1.843</b>	<b>38.368</b>

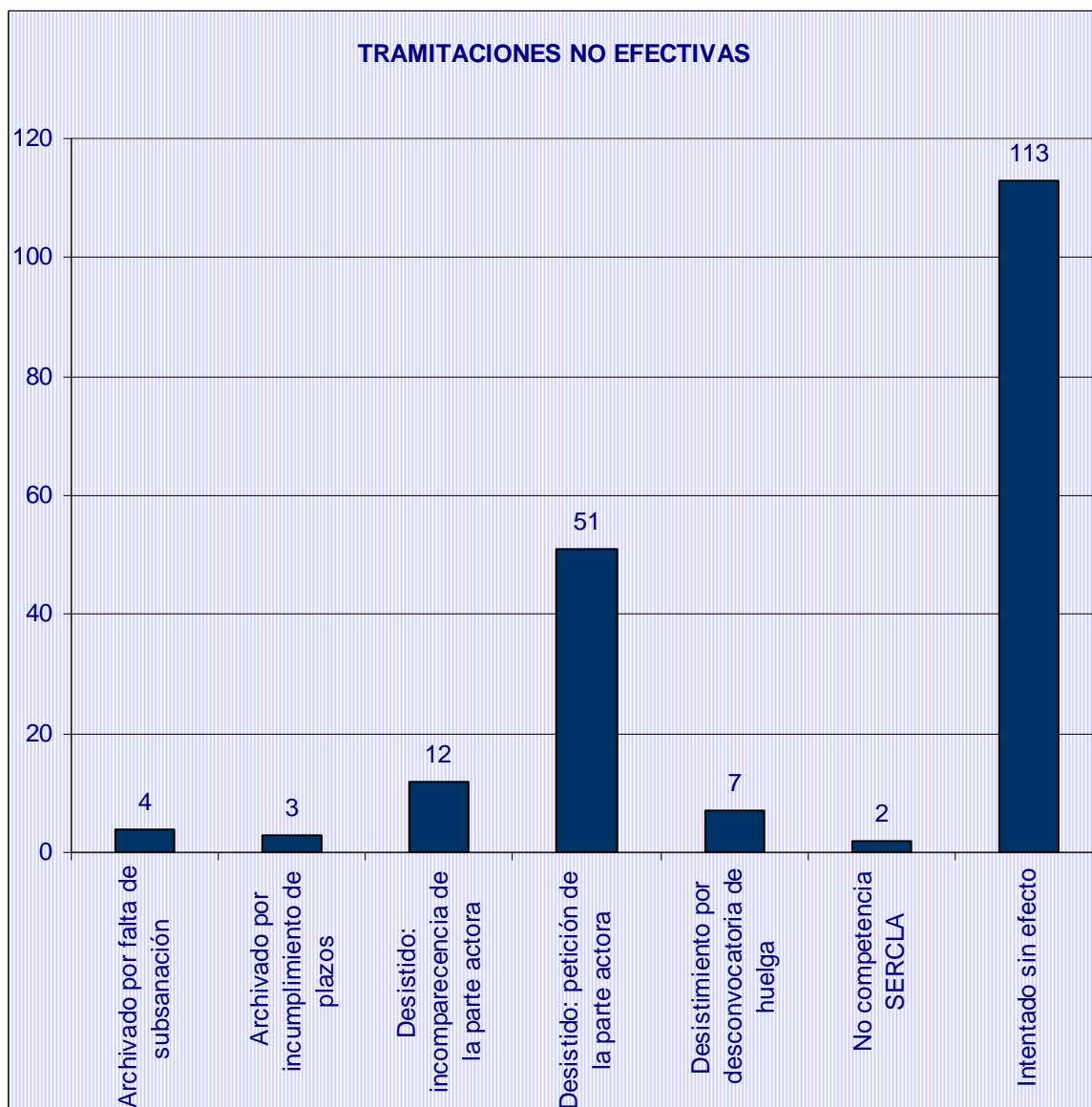



Tramitaciones no efectivas: comparativa interanual				
Causas	2010		2011	
	Nº	%	Nº	%
Archivado por falta de subsanación	6	0,63	4	0,48
Archivado por incumplimiento de plazos	1	0,10	3	0,36
Desistido: incomparecencia de la parte actora	11	1,15	12	1,45
Desistido: petición de la parte actora	51	5,31	51	6,17
Desistimiento por desconvocatoria de huelga	18	1,88	7	0,85
Imposib. Celebración: excepciones procedimentales	0	0,00	0	0,00
Imposib. Celebración: no constitución de la C.C.M.	2	0,21	0	0,00
Intentado sin efecto	153	15,94	113	13,66
No competencia SERCLA	1	0,10	2	0,24
<b>Total</b>	<b>243</b>	<b>25,32</b>	<b>192</b>	<b>23,21</b>

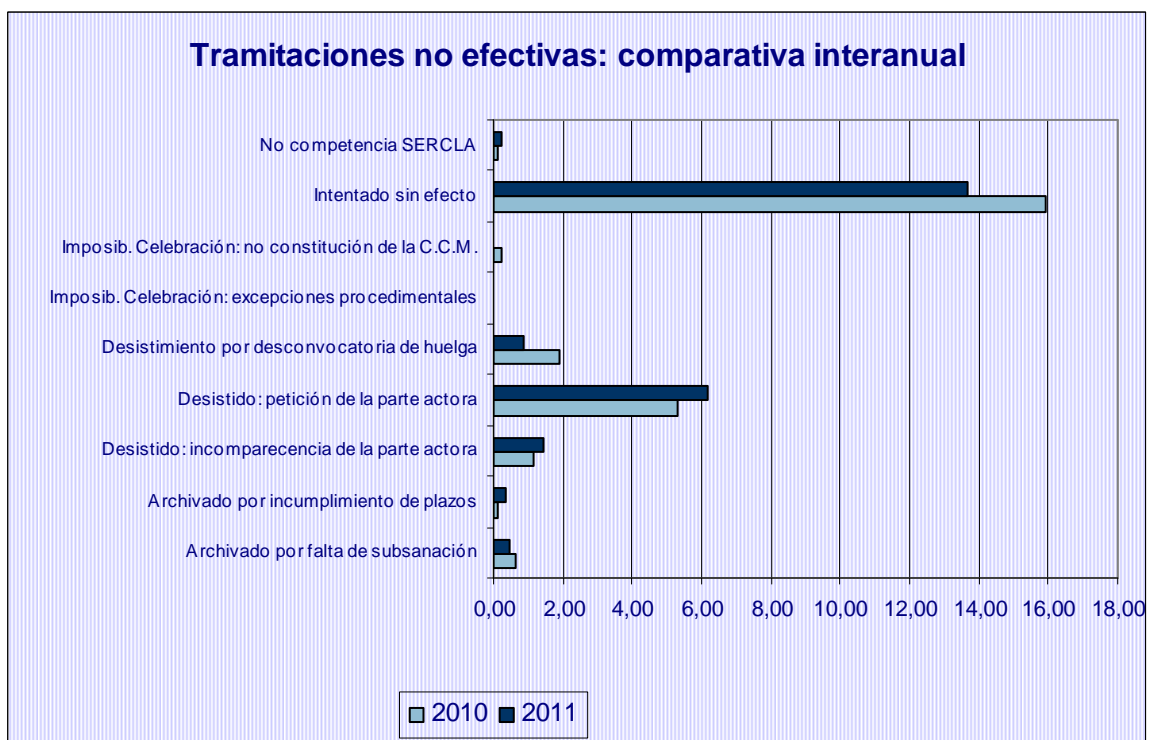

Resumen provincial de expedientes intentados sin efecto por ámbito público					
Ámbito Público	Administración Estatal	Administración Autonómica	Administración Local	Empresas Públicas	Otros
Almería	0	0	0	1	6
Cádiz	0	0	1	2	0
Córdoba	0	0	0	0	0
Granada	0	0	1	0	6
Huelva	0	0	1	0	2
Jaén	0	0	0	0	0
Málaga	0	0	1	0	0
Sevilla	0	0	2	1	0
Interprovincial	0	1	0	3	0
<b>Total</b>	<b>0</b>	<b>1</b>	<b>6</b>	<b>7</b>	<b>14</b>

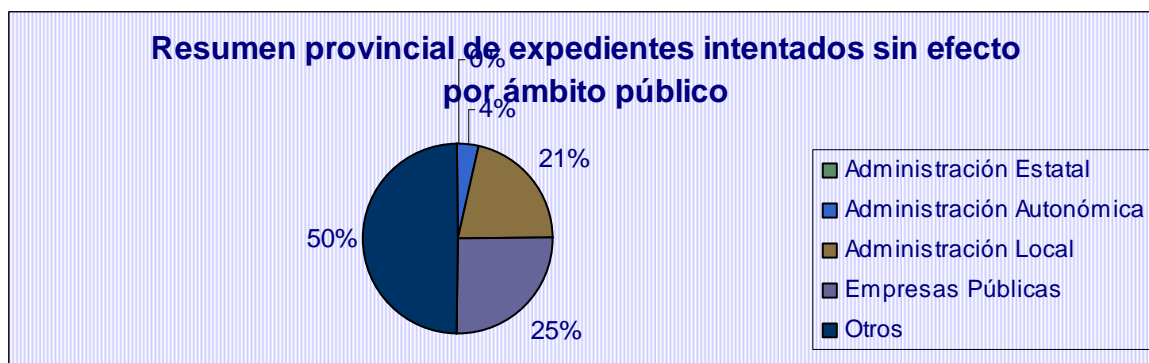

### II.1.1. Expedientes intentados sin efecto

Resumen provincial de expedientes intentados sin efecto por tipos de procedimientos				
Ámbito Geográf.	Previos a la vía judicial	Previos a convocatorias de huelga	Otros procedimientos	Total
Almería	8	3	3	14
Cádiz	8	9		17
Córdoba	4	3		7
Granada	14	2	1	17
Huelva	5	1		6
Jaén	1			1
Málaga	24	6		30
Sevilla	12	5		17
Interprovincial	4			4
<b>Total</b>	<b>80</b>	<b>29</b>	<b>4</b>	<b>113</b>

Expedientes intentados sin efecto en sedes de Cádiz por tipos de procedimientos				
Sede	Previos a la vía judicial	Previos a convocatorias de huelga	Otros procedimientos	Total
Cádiz	4	5	0	9
Algeciras	3	2	0	5
Jerez	1	2	0	3
<b>Total</b>	<b>8</b>	<b>9</b>	<b>0</b>	<b>17</b>

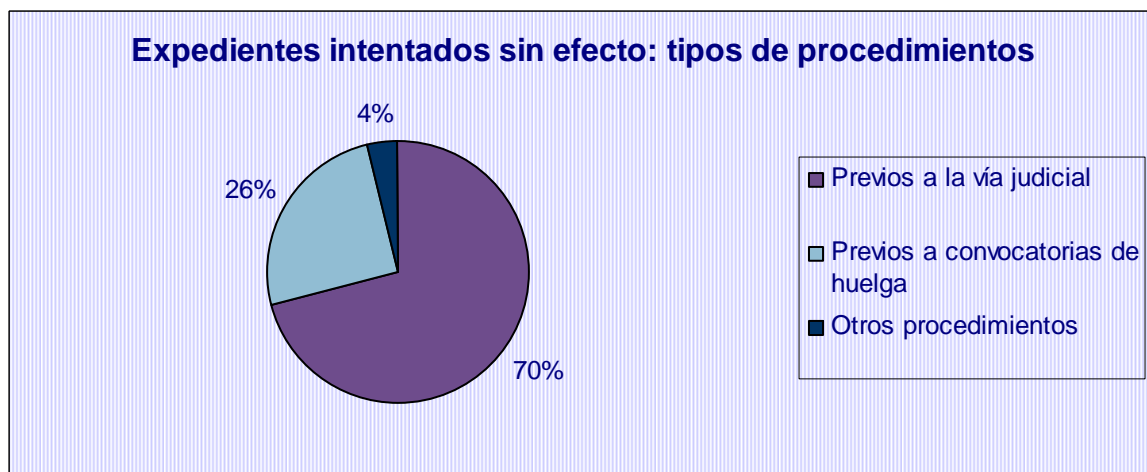
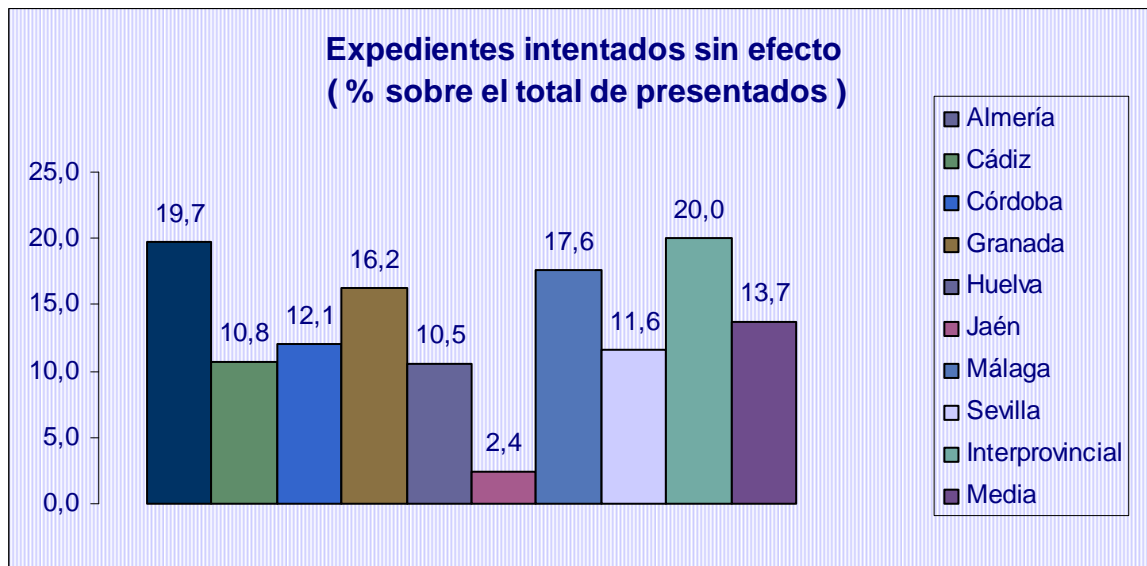

Resumen de procedimientos intentados sin efecto por sectores económicos afectados y por tipo público					
Ámbito Público	Estado	Comunidad autónoma	Administración Local	Empresas Públicas	Otros
Suministro de agua, actividades de saneamiento, gestión de residuos y descontaminación	0	0	1	2	7
Transporte y almacenamiento	0	0	0	2	0
Actividades administrativas y servicios auxiliares	0	0	0	0	5
Administración pública y defensa; seguridad social obligatoria	0	1	5	3	0
Actividades sanitarias y de servicios sociales	0	0	0	0	1
Actividades artísticas, recreativas y de entretenimiento	0	0	0	0	1
Total	0	1	6	7	14

### II.1.1.2. Desglose de Otros Procedimientos

Resumen provincial de expedientes intentados sin efecto por tipos de procedimientos				
Ámbito Geográf.	Determinación de servicios de seguridad y mantenimiento	General	Arbitraje	Total
Almería	0	3	0	3
Cádiz	0	0	0	0
Córdoba	0	0	0	0
Granada	0	1	0	1
Huelva	0	0	0	0
Jaén	0	0	0	0
Málaga	0	0	0	0
Sevilla	0	0	0	0
Interprovincial	0	0	0	0
Total	0	4	0	4

Resumen de procedimientos intentados sin efecto por sectores económicos afectados y por tipo de procedimiento					
Sectores Económicos	Previos a la vía judicial	Previos a convocatoria de huelga	Otros	Total	%
Agricultura, ganadería, silvicultura y pesca	3	0	0	3	2,65
Industrias extractivas	1	0	0	1	0,88
Industria manufacturera	4	7	2	13	11,50
Suministro de energía eléctrica, gas, vapor y aire acondicionado	1	0	0	1	0,88
Suministro de agua, actividades de saneamiento, gestión de residuos y descontaminación	9	4	1	14	12,39
Comercio al por mayor y al por menor; reparación de vehículos de motor y motocicletas	2	1	0	3	2,65
Transporte y almacenamiento	10	3	0	13	11,50
Hostelería	13	1	0	14	12,39
Información y comunicaciones	2	1	0	3	2,65
Actividades financieras y de seguros	1	0	0	1	0,88
Actividades administrativas y servicios auxiliares	19	7	0	26	23,01
Administración pública y defensa; seguridad social obligatoria	9	1	0	10	8,85
Educación	0	1	0	1	0,88
Actividades sanitarias y de servicios sociales	6	0	0	6	5,31
Actividades artísticas, recreativas y de entretenimiento	0	3	1	4	3,54
Total	80	29	4	113	100,00

**Resumen provincial de expedientes intentados sin efecto por ámbito privado/público**

Ámbito	Privado			Público		
	Exped.	Empresas	Trabaj.	Exped.	Empresas	Trabaj.
Almería	7	7	2.563	7	7	1.399
Cádiz	14	71	2.311	3	3	634
Córdoba	7	7	542	0	0	0
Granada	10	59	4.030	7	7	535
Huelva	3	3	44	3	3	364
Jaén	1	1	9	0	0	0
Málaga	29	169	4.116	1	1	30
Sevilla	14	28	770	3	3	103
Interprov.	0	0	0	4	11	3.350
<b>Total</b>	<b>85</b>	<b>345</b>	<b>14.385</b>	<b>28</b>	<b>35</b>	<b>6.415</b>

**Distribución de expedientes intentados sin efecto por ámbito privado / público**



**Distribución de empresas afectadas por ámbito privado / público de los expedientes intentados sin efecto**

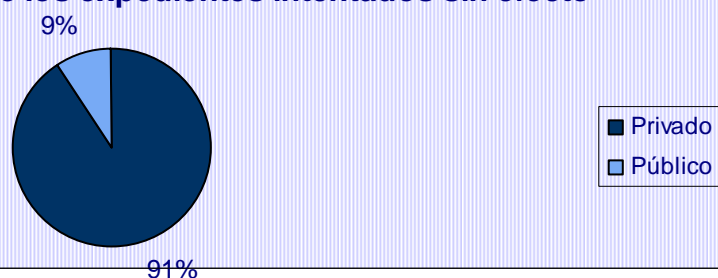

**Distribución de trabajadores afectados por ámbito privado / público de los expedientes intentados sin efecto**

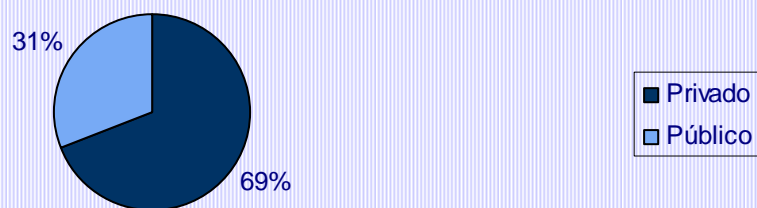

## II.2. Carácter obligatorio/facultativo de los expedientes

Presentación de Expedientes	Expedientes	Porcentaje
Expedientes presentados	827	100,00
Previos a la vía judicial	496	
Huelgas de CCOO y UGT	118	14,27
Total Obligatorios	614	74,24
Total Facultativos	213	25,76
.		
Tramitación de Expedientes	Expedientes	Porcentaje
Tramitaciones efectivas	567	100,00
- Previos a la vía judicial	319	56,26
- Huelgas de CCOO y UGT	100	17,64
Total Obligatorios	419	73,90
Total Facultativos	148	26,10

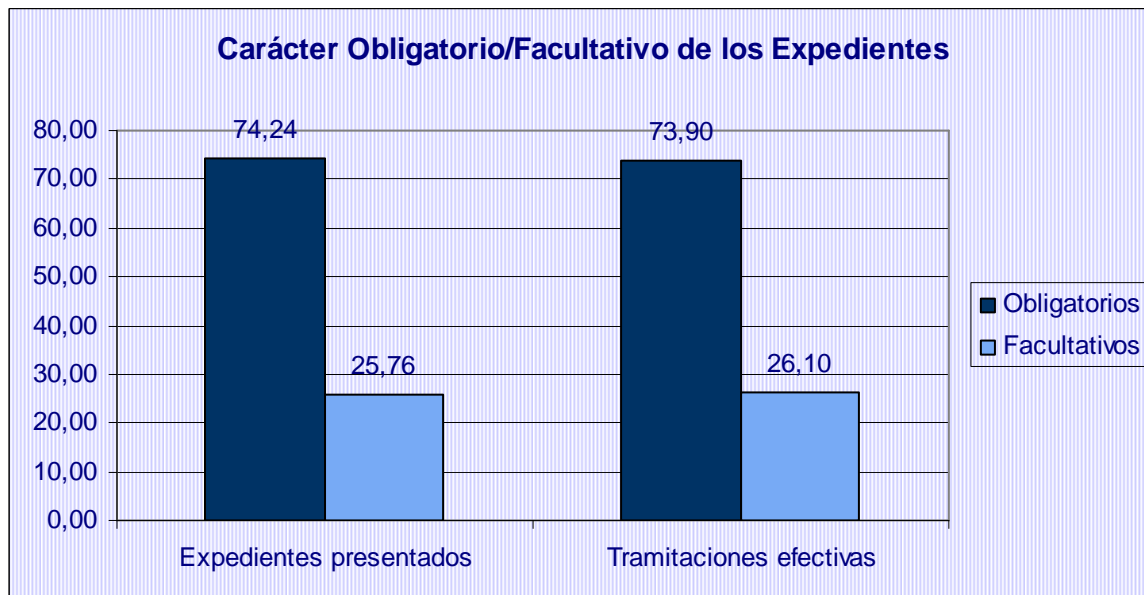



### III. RESULTADOS OBTENIDOS

Tramitaciones efectivas						
	Expedientes		Empresas		Trabajadores	
	Nº	%	Nº	%	Nº	%
Concluido con avenencia	291	51,32	16.315	53,20	125.655	44,72
Concluido sin avenencia	276	48,68	14.355	46,80	155.339	55,28

Resultados por ámbito geográfico				
Ámbito Geográf.	Con avenencia	%	Sin avenencia	%
Almería	24	57,14	18	42,86
Cádiz	65	52,85	58	47,15
Córdoba	16	42,11	22	57,89
Granada	43	58,11	31	41,89
Huelva	29	69,05	13	30,95
Jaén	19	57,58	14	42,42
Málaga	43	48,31	46	51,69
Sevilla	50	44,64	62	55,36
Interprovincial	2	14,29	12	85,71
Total	291	51,32	276	48,68

Resultados por sedes de Cádiz				
Sede	Con avenencia	%	Sin avenencia	%
Cádiz	16	51,61	15	48,39
Algeciras	29	51,79	27	48,21
Jerez	20	42,55	27	57,45
Total	65	48,51	69	51,49

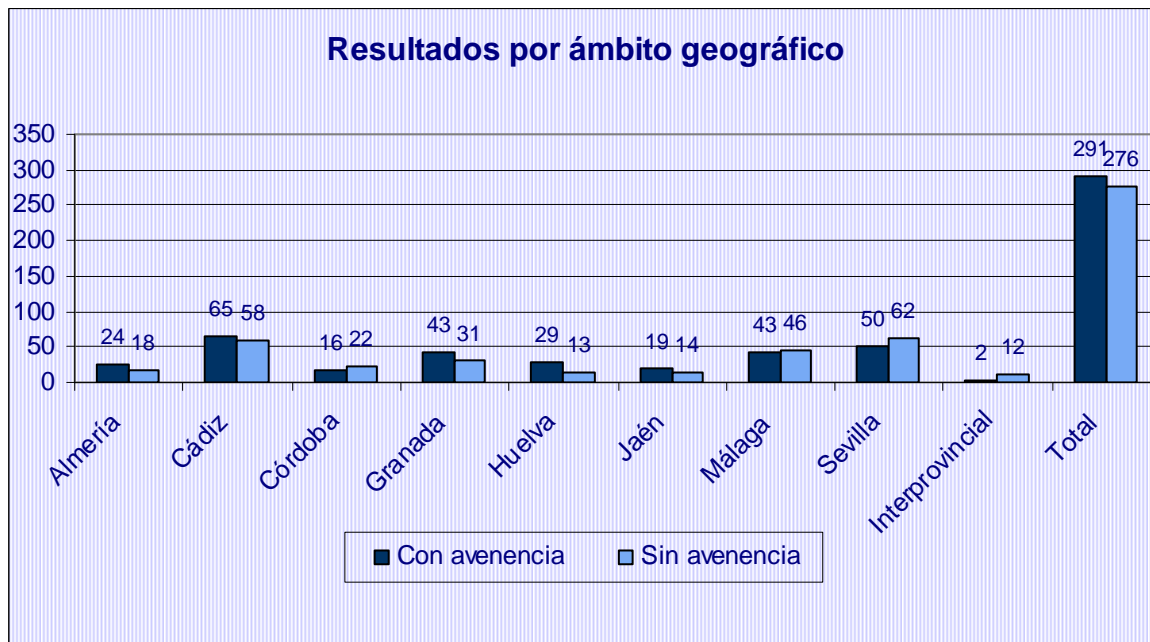

### III.0.2. Desglose por obligatorias y facultativas

Tramitaciones efectivas (obligatorias)						
	Expedientes		Empresas		Trabajadores	
	Nº	%	Nº	%	Nº	%
Concluido con avenencia	192	45,82	13.071	47,77	76.516	34,11
Concluido sin avenencia	227	54,18	14.290	52,23	147.794	65,89

Tramitaciones efectivas (facultativas)						
	Expedientes		Empresas		Trabajadores	
	Nº	%	Nº	%	Nº	%
Concluido con avenencia	99	66,89	3.244	98,04	49.139	86,69
Concluido sin avenencia	49	33,11	65	1,96	7.545	13,31

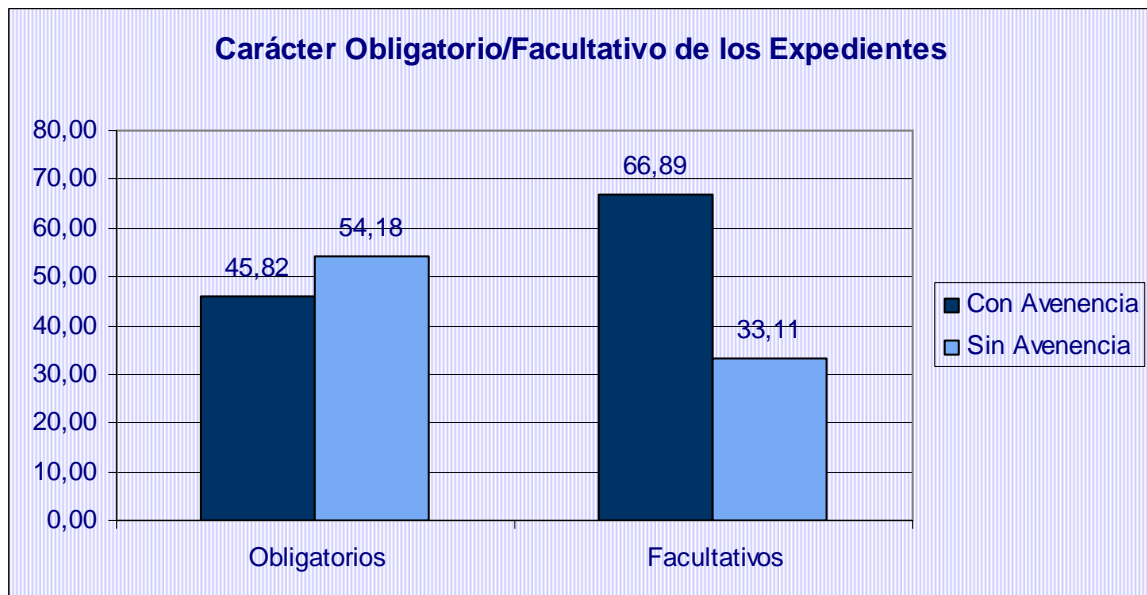

### III.1. Ámbito Territorial

Resultados por ámbito territorial				
Ámbito	Con avenencia	%	Sin avenencia	%
Local	197	54,12	167	45,88
Comarcal	11	47,83	12	52,17
Provincial	81	49,09	84	50,91
Interprovincial	2	13,33	13	86,67
Total	291	51,32	276	48,68

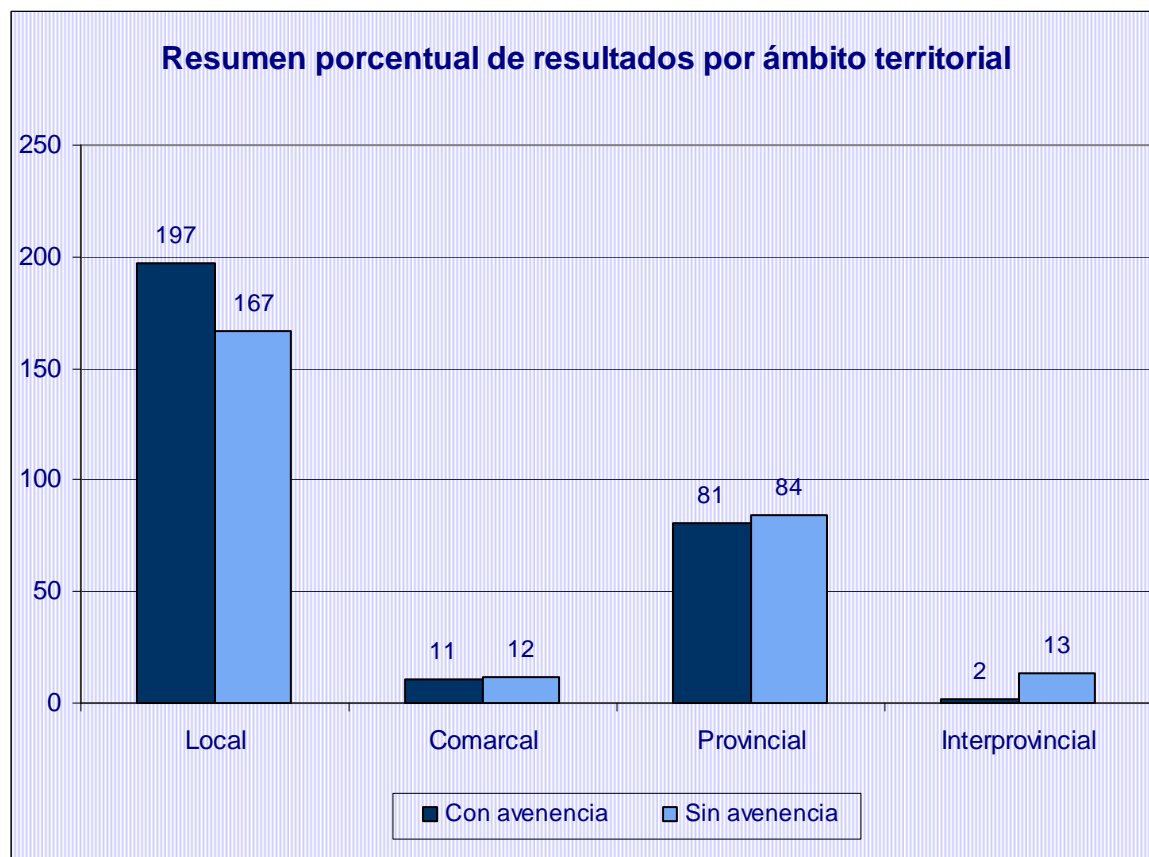

### III.2. Ámbito Funcional

Resultados por ámbito funcional				
Ámbito	Con avenencia	%	Sin avenencia	%
Empresa	277	51,49	261	48,51
Sector	14	48,28	15	51,72
Total	291	51,32	276	48,68

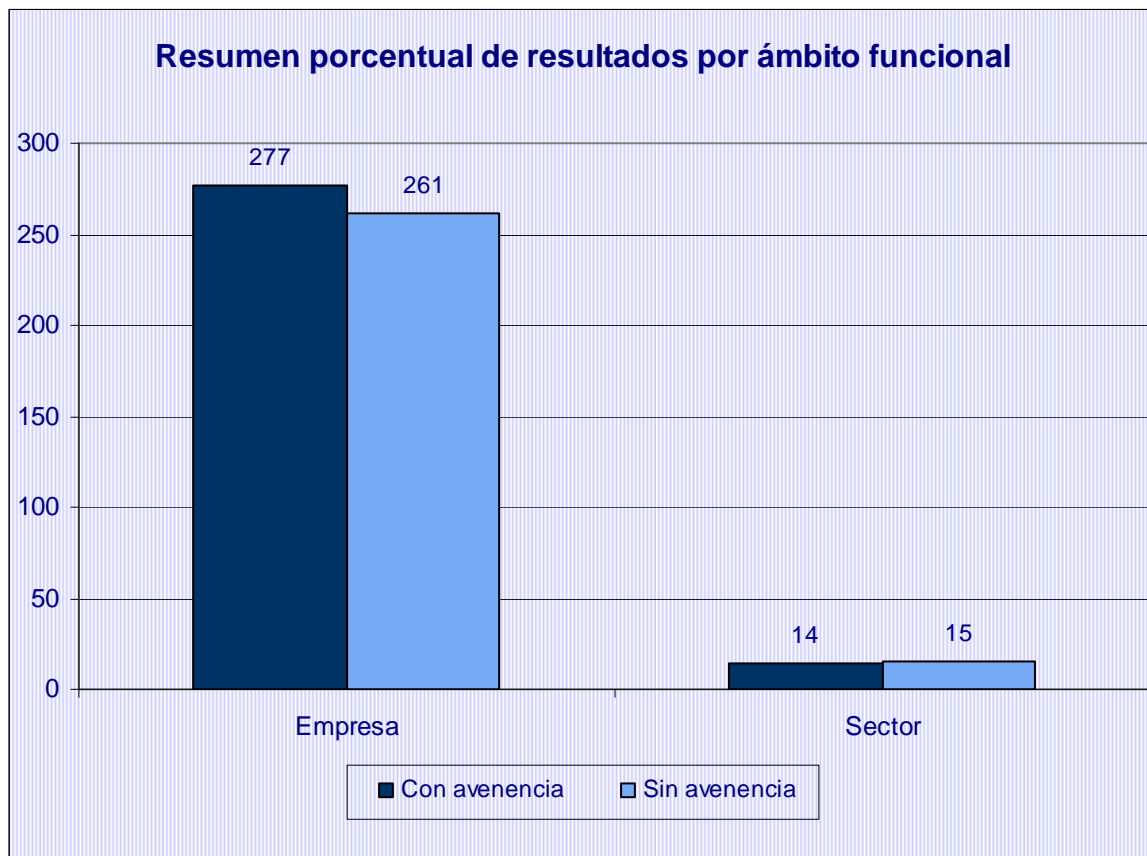

#### III.2.1. Ámbito Funcional (Previos a huelga)

Resultados por ámbito funcional (Previos a huelga)				
Ámbito	Con avenencia	%	Sin avenencia	%
Empresa	123	63,73	70	36,27
Sector	3	60,00	2	40,00
Total	126	63,64	72	36,36

### III.3. Ámbito procedimental

Resultados por modalidades procedimentales				
Modalidades procedimentales	Con avenencia	%	Sin avenencia	%
Previo a vía judicial	130	40,75	189	59,25
Previo a huelga	126	63,64	72	36,36
Determinación de servicios de seguridad y mantenimiento	0	0,00	1	100,00
General	35	71,43	14	28,57
Total	291	51,32	276	48,68

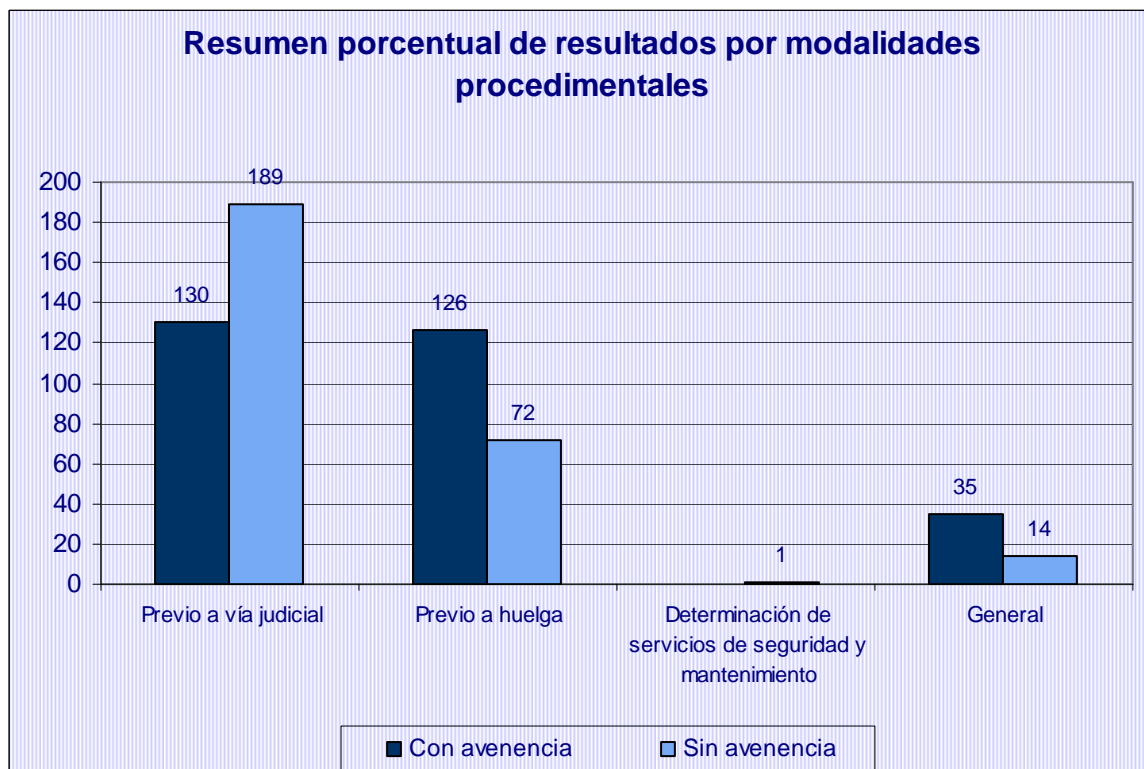

Resultados por modalidades procedimentales: comparativa interanual						
Modalidades procedimentales	2010			2011		
	Con avenencia	Total	%	Con avenencia	Total	%
Previos a la vía judicial	162	399	<b>40,60</b>	130	319	<b>40,75</b>
Previos a convocatorias huelga	153	254	<b>60,24</b>	126	198	<b>63,64</b>
Otros	20	40	<b>50,00</b>	35	50	<b>70,00</b>
Total	335	693	<b>48,34</b>	291	567	<b>51,32</b>

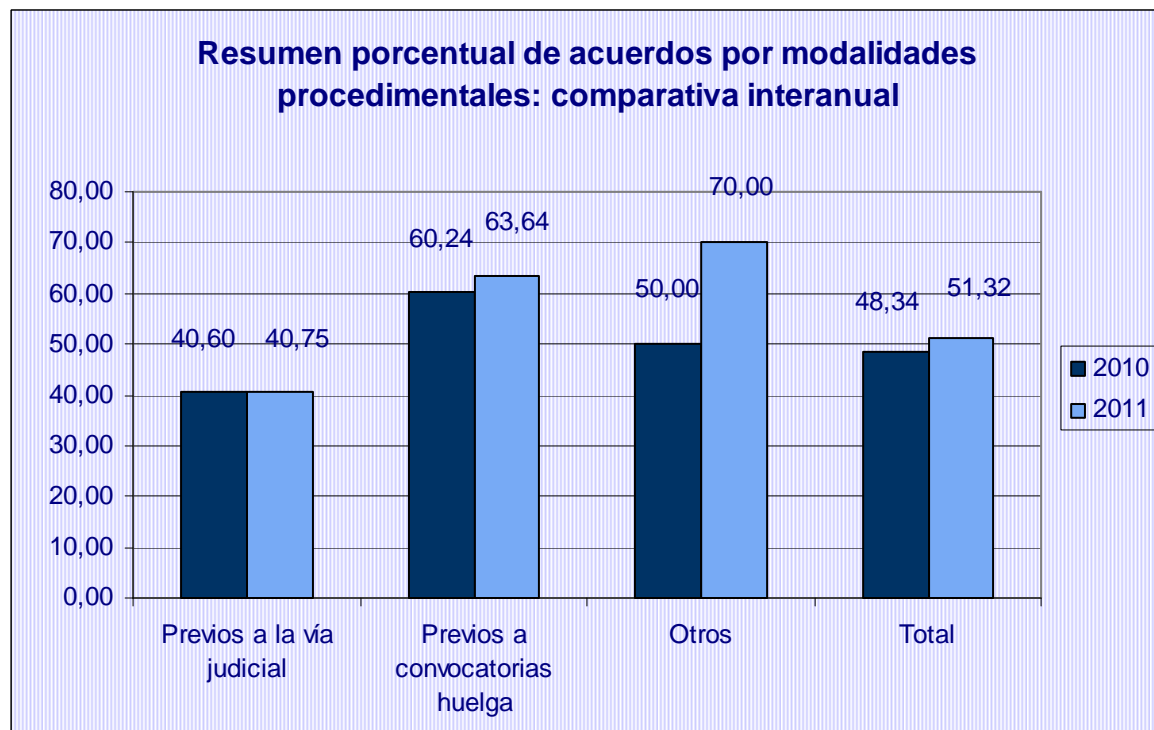

**Expedientes concluidos con avenencia (porcentajes): comparativa interanual por provincias y modalidades procedimentales**

	2010				2011			
	Previos a la vía judicial	Previos a convocat. de huelga	Otros	Total	Previos a la vía judicial	Previos a convocat. de huelga	Otros	Total
<b>Almería</b>	55,00	46,15	33,33	<b>50,00</b>	56,67	55,56	66,67	<b>57,14</b>
<b>Cádiz</b>	20,51	67,44	16,67	<b>51,15</b>	30,77	60,53	52,38	<b>52,85</b>
<b>Córdoba</b>	21,43	56,25	0,00	<b>32,61</b>	50,00	25,00	0,00	<b>42,11</b>
<b>Granada</b>	36,84	68,42	75,00	<b>52,17</b>	40,00	86,67	85,71	<b>58,11</b>
<b>Huelva</b>	36,17	56,25	50,00	<b>42,03</b>	68,97	75,00	60,00	<b>69,05</b>
<b>Jaén</b>	50,00	16,67	33,33	<b>41,18</b>	50,00	66,67	100,00	<b>57,58</b>
<b>Málaga</b>	54,95	62,79	0,00	<b>57,14</b>	34,92	80,77	0,00	<b>48,31</b>
<b>Sevilla</b>	34,62	56,86	75,00	<b>44,36</b>	31,34	60,98	100,00	<b>44,64</b>
<b>Interprovinciales</b>	43,75	25,00	100,00	<b>42,86</b>	0,00	50,00	100,00	<b>14,29</b>
<b>Totales</b>	<b>40,60</b>	<b>60,24</b>	<b>50,00</b>	<b>48,34</b>	<b>40,75</b>	<b>63,64</b>	<b>70,00</b>	<b>51,32</b>



### III.4. Ámbito en función de actividades económicas

Resultados por sectores económicos				
Sectores Económicos	Con avenencia	%	Sin avenencia	%
Actividades administrativas y servicios auxiliares	37	51,39	35	48,61
Actividades artísticas, recreativas y de entretenimiento	6	54,55	5	45,45
Actividades inmobiliarias			1	100,00
Actividades profesionales, científicas y técnicas	2	33,33	4	66,67
Actividades sanitarias y de servicios sociales	14	51,85	13	48,15
Administración pública y defensa; seguridad social obligatoria	21	37,50	35	62,50
Agricultura, ganadería, silvicultura y pesca	3	27,27	8	72,73
Comercio al por mayor y al por menor; reparación de vehículos de motor y motocicletas	22	56,41	17	43,59
Construcción	20	60,61	13	39,39
Educación	1	100,00		
Hostelería	26	63,41	15	36,59
Industria manufacturera	70	59,32	48	40,68
Industrias extractivas			2	100,00
Información y comunicaciones	5	31,25	11	68,75
Otros servicios	8	57,14	6	42,86
Suministro de agua, actividades de saneamiento, gestión de residuos y descontaminación	18	41,86	25	58,14
Suministro de energía eléctrica, gas, vapor y aire acondicionado	3	50,00	3	50,00
Transporte y almacenamiento	35	50,00	35	50,00
<b>Total</b>	<b>291</b>	<b>51,32</b>	<b>276</b>	<b>48,68</b>

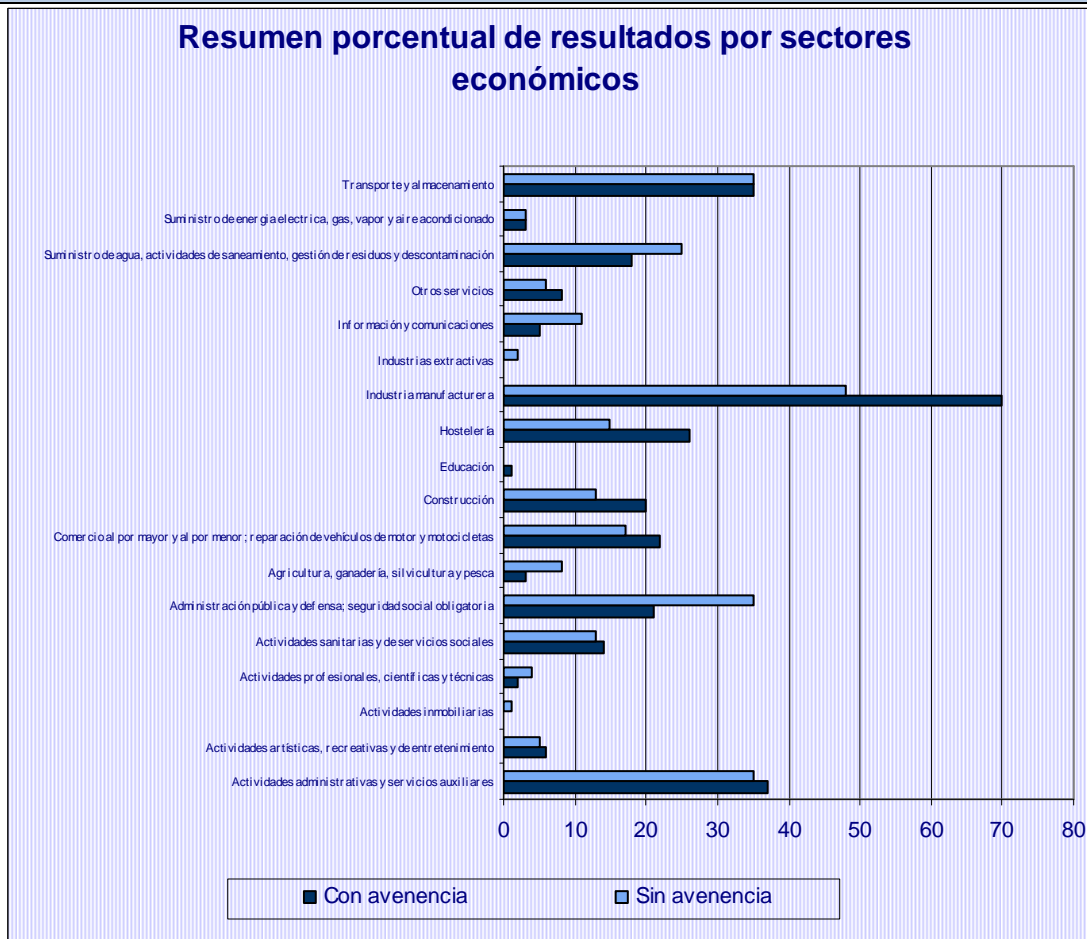

#### III.4.1. Ámbito en función de actividades económicas (previos a huelga)

Resultados por sectores económicos (Previos a huelga)				
Sectores Económicos	Con avenencia	%	Sin avenencia	%
Actividades administrativas y servicios auxiliares	22	70,97	9	29,03
Actividades artísticas, recreativas y de entretenimiento	4	100,00		
Actividades profesionales, científicas y técnicas	1	100,00		
Actividades sanitarias y de servicios sociales	5	50,00	5	50,00
Administración pública y defensa; seguridad social obligatoria	2	20,00	8	80,00
Agricultura, ganadería, silvicultura y pesca	2	33,33	4	66,67
Comercio al por mayor y al por menor; reparación de vehículos de motor y motocicletas	8	72,73	3	27,27
Construcción	8	57,14	6	42,86
Hostelería	9	100,00		
Industria manufacturera	27	69,23	12	30,77
Industrias extractivas			1	100,00
Información y comunicaciones	4	44,44	5	55,56
Otros servicios	2	100,00		
Suministro de agua, actividades de saneamiento, gestión de residuos y descontaminación	10	62,50	6	37,50
Transporte y almacenamiento	22	62,86	13	37,14
Total	126	63,64	72	36,36

### III.5. Promoción

Resultados por promotores				
Promotores	Con avenencia	%	Sin avenencia	%
Empresa	13	54,17	11	45,83
Conjunto (Empresa y Trabajadores)	0	0,00	1	100,00
Representantes unitarios	79	52,67	71	47,33
CCOO	77	54,23	65	45,77
UGT	75	51,37	71	48,63
CCOO y UGT	13	41,94	18	58,06
Otros sindicatos o grupos de sindicatos	22	51,16	21	48,84
Representantes unitarios y sindicatos	12	40,00	18	60,00
Total	291	51,32	276	48,68

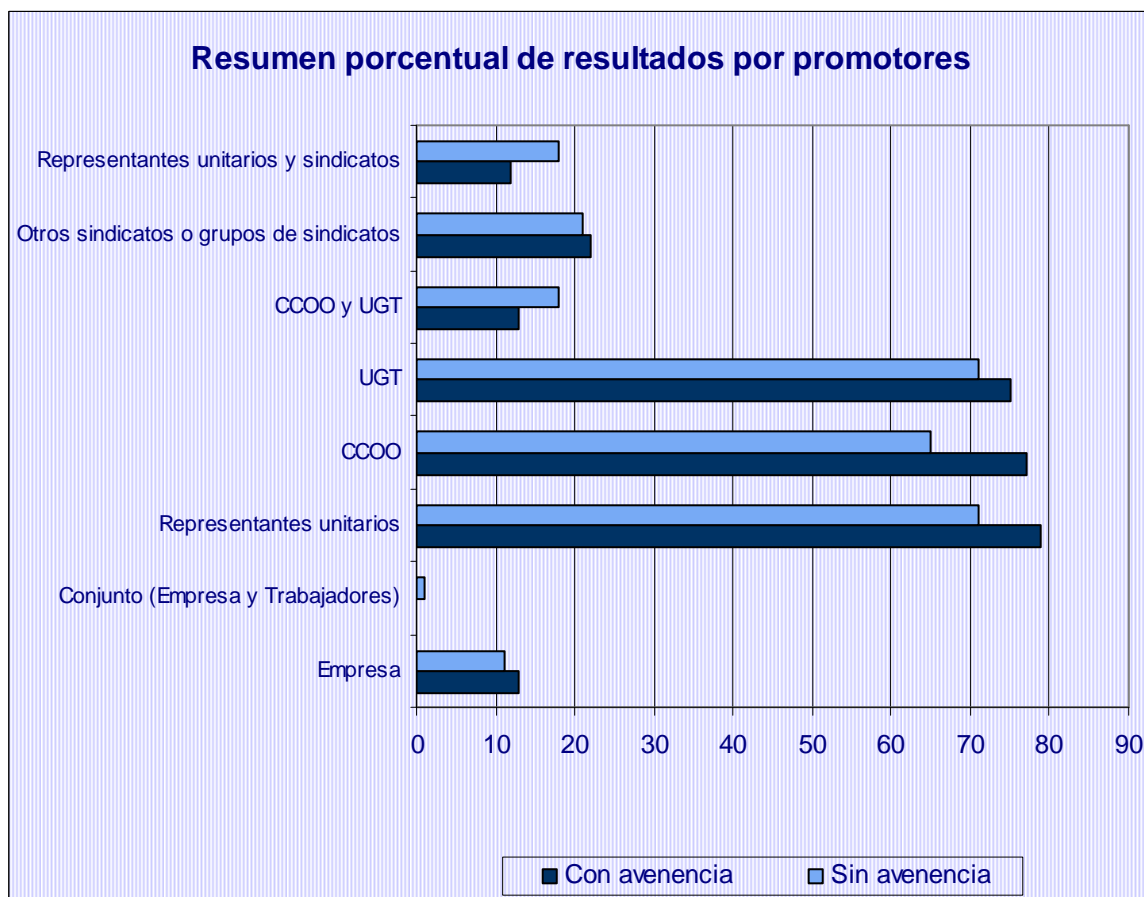

### III.6. Motivación

Resultados por motivaciones				
Motivaciones	Con avenencia	%	Sin avenencia	%
Negociación de Convenio	36	72,00	14	28,00
Aplicación e interpretación de convenios	123	43,93	157	56,07
Aplicación e interpretación de normas	31	47,69	34	52,31
Modificación de Condiciones de Trabajo	17	39,53	26	60,47
Despidos colectivos y plurales	10	55,56	8	44,44
Servicios mínimos	0		0	
Servicios de seguridad y mantenimiento	0		2	100,00
Acuerdo SERCLA	8	50,00	8	50,00
Impago de salarios	66	70,97	27	29,03
Total	291	51,32	276	48,68

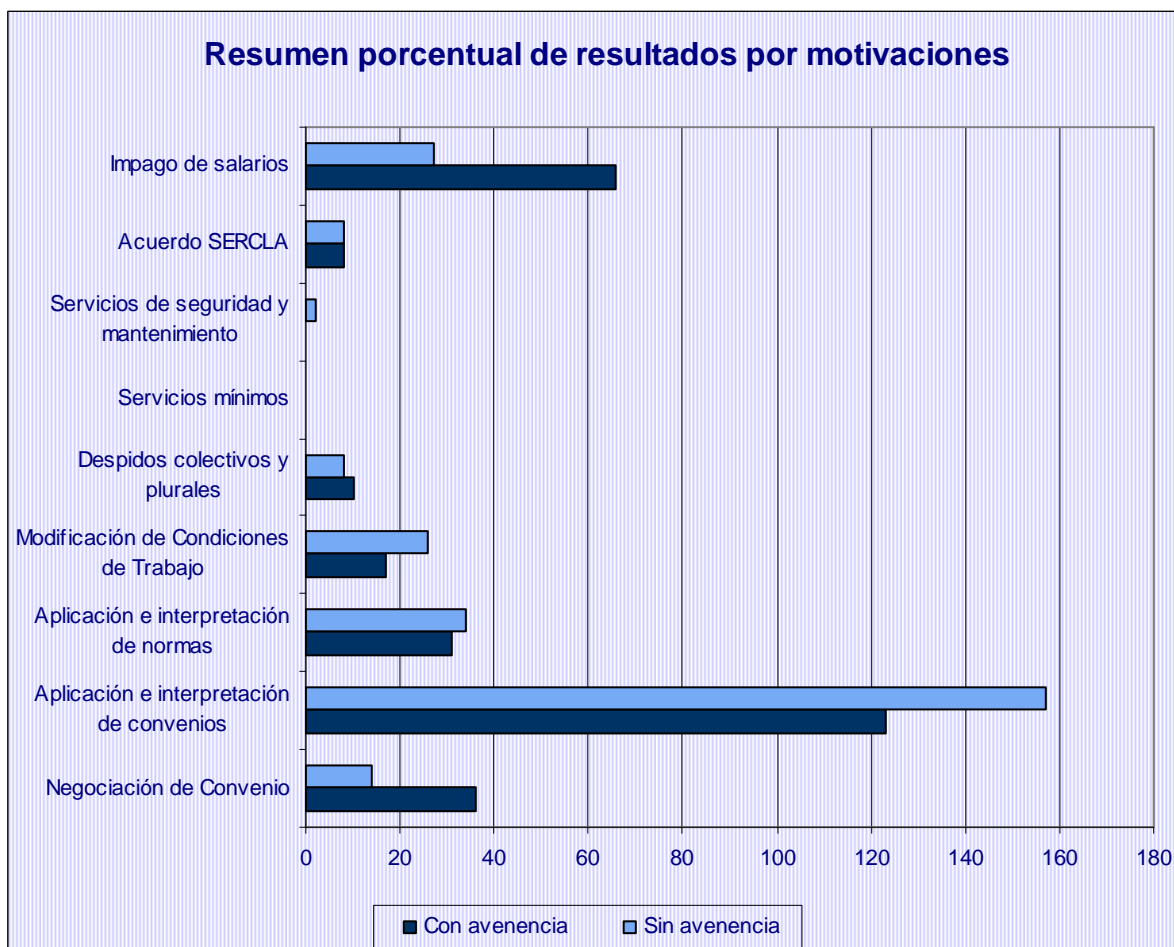

### III.6.1. Motivación (previos a huelga)

Resultados por motivaciones (Previos a huelga)				
Motivaciones	Con avenencia	%	Sin avenencia	%
Negociación de Convenio	19	79,17	5	20,83
Aplicación e interpretación de convenios	45	60,00	30	40,00
Aplicación e interpretación de normas	8	80,00	2	20,00
Modificación de Condiciones de Trabajo	3	75,00	1	25,00
Despidos colectivos y plurales	9	52,94	8	47,06
Servicios mínimos	0		0	
Servicios de seguridad y mantenimiento	0		1	100,00
Acuerdo SERCLA	3	100,00	0	
Impago de salarios	39	60,94	25	39,06
Total	126	63,64	72	36,36

### III.7. Ámbito privado/público

Resultados por ámbito privado/público				
Ámbito	Con avenencia	%	Sin avenencia	%
Privado	245	52,58	221	47,42
Público	46	45,54	55	54,46
Total	291	51,32	276	48,68

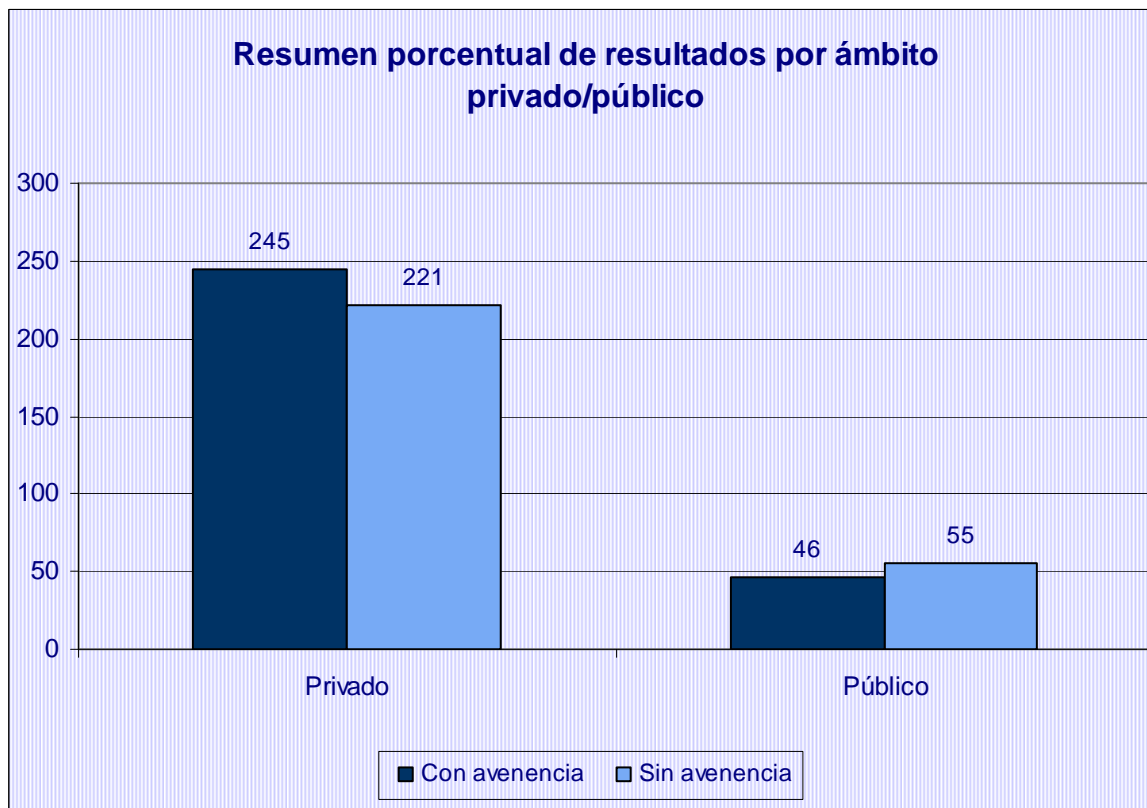

### III.7.1. Desglose Ámbito público por tipos público

Desglose Ámbito público por tipos público				
Ámbito	Con avenencia	%	Sin avenencia	%
administración autonómica	2	25,00	6	75,00
administración local	18	43,90	23	56,10
empresas públicas	10	35,71	18	64,29
otros	16	66,67	8	33,33
Total	46	45,54	55	54,46

### III.7.2. Ámbito privado/público (previos a huelga)

Resultados por ámbito privado/público (Previos a huelga)				
Ámbito	Con avenencia	%	Sin avenencia	%
Privado	107	64,46	59	35,54
Público	19	59,38	13	40,63
Total	126	63,64	72	36,36

### III.8. Expedientes previos a huelga: concluidos con avenencia

Expedientes previos a huelga: concluidos con avenencia			
Nº	Empresas	Trabajadores	Horas de trabajo recuperadas
126	4.185	29.736	1.147.744

Ámbito	Nº	Empresas	Trabajadores	Horas de trabajo recuperadas
Almería	5	5	393	9.432
Cádiz	46	56	4.365	248.248
Córdoba	3	3	65	1.160
Granada	13	13	991	23.160
Huelva	6	4.005	12.731	611.880
Jaén	6	55	2.546	56.304
Málaga	21	21	2.727	50.776
Sevilla	25	25	5.868	145.584
Interprovincial	1	2	50	1.200

Sedes de Cádiz	Nº	Empresas	Trabajadores	Horas de trabajo recuperadas
Cádiz	13	18	1677	43936
Algeciras	15	20	1282	53536
Jerez	18	18	1406	150776



**Ámbito: Almería**

**Expedientes presentados**

Ámbito personal de afectación		
Expedientes presentados	Empresas afectadas	Trabajadores afectados
71	171	12.783

Ámbito territorial			
	Expedientes	Empresas	Trabajadores
Local	54	55	4.678
Comarcal	1	1	181
Provincial	15	114	5.424
Interprovincial	1	1	2.500

Ámbito funcional			
	Expedientes	Empresas	Trabajadores
Empresa	69	70	9.883
Sector	2	101	2.900

Secuencia temporal de presentación			
	Expedientes	Empresas	Trabajadores
enero	12	12	1.919
febrero	6	6	818
marzo	9	108	2.531
abril	8	9	990
mayo	10	10	417
junio	6	6	2.648
julio	2	2	2.553
agosto	4	4	429
septiembre	8	8	218
octubre	6	6	260

Ámbito Temporal	2009	2010	2011
enero	2	9	12
febrero	12	9	6
marzo	5	10	9
abril	6	8	8
mayo	6	3	10
junio	6	3	6
julio	5	5	2
agosto	0	6	4
septiembre	4	4	8
octubre	6	6	6
<b>Total</b>	<b>52</b>	<b>63</b>	<b>71</b>

Modalidades procedimentales			
	Expedientes	Empresas	Trabajadores
Previos a la vía judicial	47	147	10.913
Previos a convocatorias de huelga	16	16	1.539
Otros	8	8	331

Sectores afectados			
	Expedientes	Empresas	Trabajadores
Industrias extractivas	1	1	19
Industria manufacturera	9	9	522
Suministro de energía eléctrica, gas, vapor y aire acondicionado	3	3	80
Suministro de agua, actividades de saneamiento, gestión de residuos y descontaminación	21	21	2.176
Construcción	1	1	20
Comercio al por mayor y al por menor; reparación de vehículos de motor y motocicletas	3	3	120
Transporte y almacenamiento	3	3	2.438
Hostelería	1	1	25
Información y comunicaciones	2	2	108
Actividades administrativas y servicios auxiliares	6	105	856
Administración pública y defensa; seguridad social obligatoria	12	12	5.565
Actividades sanitarias y de servicios sociales	7	8	838
Actividades artísticas, recreativas y de entretenimiento	2	2	16

Promotores			
	Expedientes	Empresas	Trabajadores
Empresa	1	1	4
Representantes unitarios	21	22	1.872
CCOO	18	117	3.235
UGT	18	18	2.311
Otros sindicatos o grupos de sindicatos	13	13	5.361

Motivación			
	Expedientes	Empresas	Trabajadores
Negociación de Convenio	9	108	3.227
Aplicación e interpretación de convenios	39	40	5.364
Aplicación e interpretación de normas	3	3	2.607
Modificación de Condiciones de Trabajo	4	4	150
Despidos colectivos y plurales	2	2	98
Impago de salarios	14	14	1.337

Ámbito privado/público			
	Expedientes	Empresas	Trabajadores
Privado	36	136	4.914
Público	35	35	7.869

### Tramitación de expedientes

Estado de los expedientes			
	Expedientes	Empresas	Trabajadores
En tramitación (C.C.M.)	4	4	147
Tramitaciones no efectivas (C.C.M.)	25	25	4.406
Tramitaciones efectivas (C.C.M.)	42	142	8.230

Tramitaciones no efectivas			
	Expedientes	Empresas	Trabajadores
Desistido: petición de la parte actora	10	10	404
Desistimiento por desconvocatoria de huelga	1	1	40
Intentado sin efecto	14	14	3.962

### Resultados obtenidos

Tramitaciones efectivas						
	Expedientes		Empresas		Trabajadores	
	Nº	%	Nº	%	Nº	%
Concluido con avenencia	24	57,14	123	86,62	2.913	35,39
Concluido sin avenencia	18	42,86	19	13,38	5.317	64,61

Resultados por ámbito territorial				
	Con avenencia		Sin avenencia	
	Nº	%	Nº	%
Local	18	58,06	13	41,94
Comarcal	0	0,00	1	100,00
Provincial	6	66,67	3	33,33
Interprovincial	0	0,00	1	100,00

Resultados por ámbito funcional				
	Con avenencia		Sin avenencia	
	Nº	%	Nº	%
Empresa	23	56,10	18	43,90
Sector	1	100,00	0	0,00

Resultados por procedimientos				
	Con avenencia		Sin avenencia	
	Nº	%	Nº	%
Previos a la vía judicial	17	56,67	13	43,33
Previos a convocatorias de huelga	5	55,56	4	44,44
Otros	2	66,67	1	33,33

Resultados por sectores				
	Con avenencia		Sin avenencia	
	Nº	%	Nº	%
Industria manufacturera	1	25,00	3	75,00
Suministro de energía eléctrica, gas, vapor y aire acondicionado	2	66,67	1	33,33
Suministro de agua, actividades de saneamiento, gestión de residuos y descontaminación	6	66,67	3	33,33
Construcción	0	0,00	1	100,00
Comercio al por mayor y al por menor; reparación de vehículos de motor y motocicletas	1	33,33	2	66,67
Información y comunicaciones	0	0,00	1	100,00
Actividades administrativas y servicios auxiliares	4	100,00	0	0,00
Administración pública y defensa; seguridad social obligatoria	6	54,55	5	45,45
Actividades sanitarias y de servicios sociales	4	80,00	1	20,00
Actividades artísticas, recreativas y de entretenimiento	0	0,00	1	100,00

Resultados por promotores				
	Con avenencia		Sin avenencia	
	Nº	%	Nº	%
Empresa	0	0,00	1	100,00
Representantes unitarios	8	61,54	5	38,46
CCOO	7	63,64	4	36,36
UGT	4	36,36	7	63,64
Otros sindicatos o grupos de sindicatos	5	83,33	1	16,67

Resultados por motivaciones				
	Con avenencia		Sin avenencia	
	Nº	%	Nº	%
Negociación de Convenio	5	71,43	2	28,57
Aplicación e interpretación de convenios	11	52,38	10	47,62
Aplicación e interpretación de normas	0	0,00	3	100,00
Modificación de Condiciones de Trabajo	2	66,67	1	33,33
Despidos colectivos y plurales	1	100,00	0	0,00
Impago de salarios	5	71,43	2	28,57

Resultados por ámbito privado/público				
	Con avenencia		Sin avenencia	
	Nº	%	Nº	%
Público	14	70,00	6	30,00
Privado	10	45,45	12	54,55

Expedientes previos a huelga: concluidos con avenencia			
Nº	Empresas	Trabajadores	Horas de trabajo recuperadas
5	5	393	9.432

Arbitrajes realizados		
Nº	Empresas	Trabajadores
-	-	-

Evolución mensual resultados				
	Con avenencia		Sin avenencia	
	Nº	%	Nº	%
Enero	5	62,50	3	37,50
Febrero	4	100,00	0	
Marzo	3	50,00	3	50,00
Abril	1	25,00	3	75,00
Mayo	4	66,67	2	33,33
Junio	2	50,00	2	50,00
Julio	1	50,00	1	50,00
Agosto	1	33,33	2	66,67
Septiembre	2	50,00	2	50,00
Octubre	1	100,00	0	

**Ámbito: Cádiz ( Provincial**

**Expedientes presentados**

Ámbito personal de afectación		
Expedientes presentados	Empresas afectadas	Trabajadores afectados
158	2.017	38.059

Ámbito territorial			
	Expedientes	Empresas	Trabajadores
Local	134	207	18.268
Comarcal	10	10	3.762
Provincial	14	1.800	16.029

Ámbito funcional			
	Expedientes	Empresas	Trabajadores
Empresa	152	188	21.509
Sector	6	1.829	16.550

Secuencia temporal de presentación			
	Expedientes	Empresas	Trabajadores
enero	16	17	1.384
febrero	12	12	853
marzo	19	68	2.887
abril	22	35	3.070
mayo	21	59	5.279
junio	11	1.420	5.451
julio	20	169	11.332
agosto	8	13	388
septiembre	12	12	1.532
octubre	17	212	5.883

Ámbito Temporal	2009	2010	2011
enero	9	15	16
febrero	15	19	12
marzo	29	22	19
abril	22	19	22
mayo	10	16	21
junio	8	14	11
julio	15	19	20
agosto	4	14	8
septiembre	13	17	12
octubre	18	20	17
<b>Total</b>	<b>143</b>	<b>175</b>	<b>158</b>

Modalidades procedimentales			
	Expedientes	Empresas	Trabajadores
Previos a la vía judicial	39	199	17.049
Previos a convocatorias de huelga	96	202	14.123
Otros	23	1.616	6.887

Sectores afectados			
	Expedientes	Empresas	Trabajadores
Agricultura, ganadería, silvicultura y pesca	8	11	650
Industria manufacturera	41	319	12.243
Suministro de energía eléctrica, gas, vapor y aire acondicionado	1	1	15
Suministro de agua, actividades de saneamiento, gestión de residuos y descontaminación	15	16	1.287
Construcción	5	5	184
Comercio al por mayor y al por menor; reparación de vehículos de motor y motocicletas	6	1.407	4.697
Transporte y almacenamiento	23	174	11.280
Hostelería	7	7	444
Información y comunicaciones	2	2	276
Actividades administrativas y servicios auxiliares	31	55	2.851
Administración pública y defensa; seguridad social obligatoria	7	8	3.094
Educación	1	1	61
Actividades sanitarias y de servicios sociales	10	10	497
Otros servicios	1	1	480

Promotores			
	Expedientes	Empresas	Trabajadores
Empresa	9	9	277
Conjunto (Empresa y Trabajadores)	1	1	300
Representantes unitarios	58	66	7.178
CCOO	33	201	13.074
UGT	21	24	5.819
CCOO y UGT	13	1692	9219
Otros sindicatos o grupos de sindicatos	13	14	581
Representantes unitarios y sindicatos	10	10	1611

Motivación			
	Expedientes	Empresas	Trabajadores
Negociación de Convenio	19	1.802	17.024
Aplicación e interpretación de convenios	93	118	14.207
Aplicación e interpretación de normas	4	4	447
Modificación de Condiciones de Trabajo	8	8	339
Despidos colectivos y plurales	8	58	1.512
Servicios de seguridad y mantenimiento	1	1	48
Acuerdo SERCLA	6	6	550
Impago de salarios	19	20	3.932

Ámbito privado/público			
	Expedientes	Empresas	Trabajadores
Privado	132	1.982	33.069
Público	26	35	4.990

## Tramitación de expedientes

Estado de los expedientes			
	Expedientes	Empresas	Trabajadores
En tramitación (C.C.M.)	5	199	3.809
Tramitaciones no efectivas (C.C.M.)	30	96	4.088
Tramitaciones efectivas (C.C.M.)	123	1.722	30.162

Tramitaciones no efectivas			
	Expedientes	Empresas	Trabajadores
Archivado por incumplimiento de plazos	1	1	110
Desistido: incomparecencia de la parte actora	2	3	218
Desistido: petición de la parte actora	5	13	429
Desistimiento por desconvocatoria de huelga	5	5	386
Intentado sin efecto	17	74	2.945

## Resultados obtenidos

Tramitaciones efectivas						
	Expedientes		Empresas		Trabajadores	
	Nº	%	Nº	%	Nº	%
Concluido con avenencia	65	52,85	1.477	85,77	12.386	41,06
Concluido sin avenencia	58	47,15	245	14,23	17.776	58,94

Resultados por ámbito territorial				
	Con avenencia		Sin avenencia	
	Nº	%	Nº	%
Local	54	52,94	48	47,06
Comarcal	3	33,33	6	66,67
Provincial	8	66,67	4	33,33

Resultados por ámbito funcional				
	Con avenencia		Sin avenencia	
	Nº	%	Nº	%
Empresa	63	52,94	56	47,06
Sector	2	50,00	2	50,00

Resultados por procedimientos				
	Con avenencia		Sin avenencia	
	Nº	%	Nº	%
Previos a la vía judicial	8	30,77	18	69,23
Previos a convocatorias de huelga	46	60,53	30	39,47
Otros	11	52,38	10	47,62

Resultados por sectores				
	Con avenencia		Sin avenencia	
	Nº	%	Nº	%
Agricultura, ganadería, silvicultura y pesca	1	20,00	4	80,00
Industria manufacturera	21	61,76	13	38,24
Suministro de agua, actividades de saneamiento, gestión de residuos y descontaminación	4	36,36	7	63,64
Construcción	3	60,00	2	40,00
Comercio al por mayor y al por menor; reparación de vehículos de motor y motocicletas	5	83,33	1	16,67
Transporte y almacenamiento	12	54,55	10	45,45
Hostelería	4	66,67	2	33,33
Información y comunicaciones	0	0,00	2	100,00
Actividades administrativas y servicios auxiliares	10	45,45	12	54,55
Administración pública y defensa; seguridad social obligatoria	1	20,00	4	80,00
Actividades sanitarias y de servicios sociales	3	75,00	1	25,00
Otros servicios	1	100,00	0	0,00

Resultados por promotores				
	Con avenencia		Sin avenencia	
	Nº	%	Nº	%
Empresa	3	33,33	6	66,67
Conjunto (Empresa y Trabajadores)	0	0,00	1	100,00
Representantes unitarios	21	48,84	22	51,16
CCOO	14	60,87	9	39,13
UGT	9	52,94	8	47,06
CCOO y UGT	5	50,00	5	50,00
Otros sindicatos o grupos de sindicatos	8	72,73	3	27,27
Representantes unitarios y sindicatos	5	55,56	4	44,44

Resultados por motivaciones				
	Con avenencia		Sin avenencia	
	Nº	%	Nº	%
Negociación de Convenio	12	75,00	4	25,00
Aplicación e interpretación de convenios	35	50,72	34	49,28
Aplicación e interpretación de normas	3	100,00	0	0,00
Modificación de Condiciones de Trabajo	4	57,14	3	42,86
Despidos colectivos y plurales	3	50,00	3	50,00
Servicios de seguridad y mantenimiento	0	0,00	1	100,00
Acuerdo SERCLA	2	33,33	4	66,67
Impago de salarios	6	40,00	9	60,00

Resultados por ámbito privado/público				
	Con avenencia		Sin avenencia	
	Nº	%	Nº	%
Público	6	35,29	11	64,71
Privado	59	55,66	47	44,34



Expedientes previos a huelga: concluidos con avenencia			
Nº	Empresas	Trabajadores	Horas de trabajo recuperadas
46	56	4.365	248.248

Arbitrajes realizados		
Nº	Empresas	Trabajadores
-	-	-

Evolución mensual resultados				
	Con avenencia		Sin avenencia	
	Nº	%	Nº	%
Enero	8	57,14	6	42,86
Febrero	5	55,56	4	44,44
Marzo	7	46,67	8	53,33
Abril	14	77,78	4	22,22
Mayo	5	31,25	11	68,75
Junio	7	70,00	3	30,00
Julio	5	38,46	8	61,54
Agosto	5	71,43	2	28,57
Septiembre	6	60,00	4	40,00
Octubre	3	27,27	8	72,73

**Ámbito: Sede Cádiz**

**Expedientes presentados**

Ámbito personal de afectación		
Expedientes presentados	Empresas afectadas	Trabajadores afectados
47	1.821	21.632

Ámbito territorial			
	Expedientes	Empresas	Trabajadores
Local	39	56	6.802
Provincial	8	1.765	14.830

Ámbito funcional			
	Expedientes	Empresas	Trabajadores
Empresa	43	72	7.182
Sector	4	1.749	14.450

Secuencia temporal de presentación			
	Expedientes	Empresas	Trabajadores
enero	5	6	197
febrero	1	1	142
marzo	5	5	313
abril	7	20	930
mayo	8	16	947
junio	6	1.415	5.211
julio	9	158	10.234
agosto	1	1	23
septiembre	1	1	10
octubre	4	198	3.625

Modalidades procedimentales			
	Expedientes	Empresas	Trabajadores
Previos a la vía judicial	16	175	12.061
Previos a convocatorias de huelga	26	48	3.766
Otros	5	1.598	5.805

Sectores afectados			
	Expedientes	Empresas	Trabajadores
Agricultura, ganadería, silvicultura y pesca	7	10	630
Industria manufacturera	13	208	5.144
Suministro de agua, actividades de saneamiento, gestión de residuos y descontaminación	2	2	516
Comercio al por mayor y al por menor; reparación de vehículos de motor y motocicletas	3	1.404	4.591
Transporte y almacenamiento	2	153	8.700
Hostelería	1	1	70
Actividades administrativas y servicios auxiliares	14	38	1.497
Administración pública y defensa; seguridad social obligatoria	1	1	250
Actividades sanitarias y de servicios sociales	4	4	234

Promotores			
	Expedientes	Empresas	Trabajadores
Empresa	3	3	155
Representantes unitarios	21	29	2.819
CCOO	13	180	11.806
UGT	2	4	91
CCOO y UGT	5	1.601	6.270
Otros sindicatos o grupos de sindicatos	1	2	18
Representantes unitarios y sindicatos	2	2	473

Motivación			
	Expedientes	Empresas	Trabajadores
Negociación de Convenio	9	1.763	14.722
Aplicación e interpretación de convenios	34	53	6.530
Modificación de Condiciones de Trabajo	2	2	117
Despidos colectivos y plurales	1	2	18
Impago de salarios	1	1	245

Ámbito privado/público			
	Expedientes	Empresas	Trabajadores
Privado	44	1.810	20.843
Público	3	11	789

### Tramitación de expedientes

Estado de los expedientes			
	Expedientes	Empresas	Trabajadores
En tramitación (C.C.M.)	4	198	3.625
Tramitaciones no efectivas (C.C.M.)	14	31	1.684
Tramitaciones efectivas (C.C.M.)	29	1.592	16.323

Tramitaciones no efectivas			
	Expedientes	Empresas	Trabajadores
Desistido: incomparecencia de la parte actora	1	2	18
Desistido: petición de la parte actora	2	10	154
Desistimiento por desconvocatoria de huelga	2	2	122
Intentado sin efecto	9	17	1.390

### Resultados obtenidos

Tramitaciones efectivas						
	Expedientes		Empresas		Trabajadores	
	Nº	%	Nº	%	Nº	%
Concluido con avenencia	16	55,17	1.422	89,32	6.457	39,56
Concluido sin avenencia	13	44,83	170	10,68	9.866	60,44

Resultados por ámbito territorial				
	Con avenencia		Sin avenencia	
	Nº	%	Nº	%
Local	11	47,83	12	52,17
Provincial	5	83,33	1	16,67

Resultados por ámbito funcional				
	Con avenencia		Sin avenencia	
	Nº	%	Nº	%
Empresa	14	53,85	12	46,15
Sector	2	66,67	1	33,33

Resultados por procedimientos				
	Con avenencia		Sin avenencia	
	Nº	%	Nº	%
Previos a la vía judicial	2	25,00	6	75,00
Previos a convocatorias de huelga	13	76,47	4	23,53
Otros	1	25,00	3	75,00

Resultados por sectores				
	Con avenencia		Sin avenencia	
	Nº	%	Nº	%
Agricultura, ganadería, silvicultura y pesca	1	25,00	3	75,00
Industria manufacturera	7	87,50	1	12,50
Suministro de agua, actividades de saneamiento, gestión de residuos y descontaminación	1	100,00	0	0,00
Comercio al por mayor y al por menor; reparación de vehículos de motor y motocicletas	3	100,00	0	0,00
Transporte y almacenamiento	1	50,00	1	50,00
Hostelería	0	0,00	1	100,00
Actividades administrativas y servicios auxiliares	2	25,00	6	75,00
Administración pública y defensa; seguridad social obligatoria	0	0,00	1	100,00
Actividades sanitarias y de servicios sociales	1	100,00	0	0,00

Resultados por promotores				
	Con avenencia		Sin avenencia	
	Nº	%	Nº	%
Empresa	0	0,00	3	100,00
Representantes unitarios	8	61,54	5	38,46
CCOO	3	42,86	4	57,14
UGT	2	100,00	0	0,00
CCOO y UGT	2	66,67	1	33,33
Representantes unitarios y sindicatos	1	100,00	0	0,00

Resultados por motivaciones				
	Con avenencia		Sin avenencia	
	Nº	%	Nº	%
Negociación de Convenio	5	83,33	1	16,67
Aplicación e interpretación de convenios	11	50,00	11	50,00
Modificación de Condiciones de Trabajo	0	0,00	1	100,00

Resultados por ámbito privado/público				
	Con avenencia		Sin avenencia	
	Nº	%	Nº	%
Público	0	0,00	1	100,00
Privado	16	57,14	12	42,86

Expedientes previos a huelga: concluidos con avenencia			
Nº	Empresas	Trabajadores	Horas de trabajo recuperadas
13	18	1.677	43.936

Arbitrajes realizados		
Nº	Empresas	Trabajadores
-	-	-

Evolución mensual resultados				
	Con avenencia		Sin avenencia	
	Nº	%	Nº	%
Enero	1	33,33	2	66,67
Febrero	1	100,00	0	
Marzo	2	50,00	2	50,00
Abril	3	100,00	0	
Mayo	1	14,29	6	85,71
Junio	5	100,00	0	
Julio	2	40,00	3	60,00
Agosto	1	100,00	0	
Septiembre	0		0	
Octubre	0		0	

**Ámbito: Sede Algeciras**

**Expedientes presentados**

Ámbito personal de afectación		
Expedientes presentados	Empresas afectadas	Trabajadores afectados
61	117	10.564

Ámbito territorial			
	Expedientes	Empresas	Trabajadores
Local	47	103	6.778
Comarcal	10	10	3.762
Provincial	4	4	24

Ámbito funcional			
	Expedientes	Empresas	Trabajadores
Empresa	60	67	9.564
Sector	1	50	1.000

Secuencia temporal de presentación			
	Expedientes	Empresas	Trabajadores
enero	6	6	665
febrero	6	6	231
marzo	9	58	2.029
abril	8	8	1.414
mayo	8	9	2.992
junio	4	4	157
julio	7	7	641
agosto	3	8	273
septiembre	4	4	1.220
octubre	6	7	942

Modalidades procedimentales			
	Expedientes	Empresas	Trabajadores
Previos a la vía judicial	16	17	4.275
Previos a convocatorias de huelga	30	85	5.526
Otros	15	15	763

Sectores afectados			
	Expedientes	Empresas	Trabajadores
Agricultura, ganadería, silvicultura y pesca	1	1	20
Industria manufacturera	22	76	5.574
Suministro de agua, actividades de saneamiento, gestión de residuos y descontaminación	7	8	250
Transporte y almacenamiento	11	11	1.228
Hostelería	6	6	374
Actividades administrativas y servicios auxiliares	7	7	399
Administración pública y defensa; seguridad social obligatoria	4	5	2.490
Actividades sanitarias y de servicios sociales	3	3	229

Promotores			
	Expedientes	Empresas	Trabajadores
Empresa	5	5	107
Representantes unitarios	14	14	1.099
CCOO	9	10	1.001
UGT	14	15	5.261
CCOO y UGT	6	60	1.656
Otros sindicatos o grupos de sindicatos	11	11	553
Representantes unitarios y sindicatos	2	2	887

Motivación			
	Expedientes	Empresas	Trabajadores
Negociación de Convenio	4	4	907
Aplicación e interpretación de convenios	33	39	5.015
Aplicación e interpretación de normas	4	4	447
Modificación de Condiciones de Trabajo	4	4	135
Despidos colectivos y plurales	3	52	1.215
Acuerdo SERCLA	5	5	250
Impago de salarios	8	9	2.595

Ámbito privado/público			
	Expedientes	Empresas	Trabajadores
Privado	48	103	7.771
Público	13	14	2.793

### Tramitación de expedientes

Estado de los expedientes			
	Expedientes	Empresas	Trabajadores
Tramitaciones no efectivas (C.C.M.)	10	59	1.709
Tramitaciones efectivas (C.C.M.)	51	58	8.855

Tramitaciones no efectivas			
	Expedientes	Empresas	Trabajadores
Archivado por incumplimiento de plazos	1	1	110
Desistido: petición de la parte actora	1	1	90
Desistimiento por desconvocatoria de huelga	3	3	264
Intentado sin efecto	5	54	1.245

### Resultados obtenidos

Tramitaciones efectivas						
	Expedientes		Empresas		Trabajadores	
	Nº	%	Nº	%	Nº	%
Concluido con avenencia	29	56,86	35	60,34	4.469	50,47
Concluido sin avenencia	22	43,14	23	39,66	4.386	49,53

Resultados por ámbito territorial				
	Con avenencia		Sin avenencia	
	Nº	%	Nº	%
Local	23	60,53	15	39,47
Comarcal	3	33,33	6	66,67
Provincial	3	75,00	1	25,00

Resultados por ámbito funcional				
	Con avenencia		Sin avenencia	
	Nº	%	Nº	%
Empresa	29	56,86	22	43,14

Resultados por procedimientos				
	Con avenencia		Sin avenencia	
	Nº	%	Nº	%
Previos a la vía judicial	5	38,46	8	61,54
Previos a convocatorias de huelga	15	62,50	9	37,50
Otros	9	64,29	5	35,71

Resultados por sectores				
	Con avenencia		Sin avenencia	
	Nº	%	Nº	%
Agricultura, ganadería, silvicultura y pesca	0	0,00	1	100,00
Industria manufacturera	12	60,00	8	40,00
Suministro de agua, actividades de saneamiento, gestión de residuos y descontaminación	3	60,00	2	40,00
Transporte y almacenamiento	6	60,00	4	40,00
Hostelería	4	80,00	1	20,00
Actividades administrativas y servicios auxiliares	3	50,00	3	50,00
Administración pública y defensa; seguridad social obligatoria	1	25,00	3	75,00

Resultados por promotores				
	Con avenencia		Sin avenencia	
	Nº	%	Nº	%
Empresa	3	60,00	2	40,00
Representantes unitarios	4	40,00	6	60,00
CCOO	4	57,14	3	42,86
UGT	6	50,00	6	50,00
CCOO y UGT	3	60,00	2	40,00
Otros sindicatos o grupos de sindicatos	8	80,00	2	20,00
Representantes unitarios y sindicatos	1	50,00	1	50,00

Resultados por motivaciones				
	Con avenencia		Sin avenencia	
	Nº	%	Nº	%
Negociación de Convenio	3	75,00	1	25,00
Aplicación e interpretación de convenios	16	59,26	11	40,74
Aplicación e interpretación de normas	3	100,00	0	0,00
Modificación de Condiciones de Trabajo	3	75,00	1	25,00
Despidos colectivos y plurales	1	50,00	1	50,00



Acuerdo SERCLA	2	40,00	3	60,00
Impago de salarios	1	16,67	5	83,33

Resultados por ámbito privado/público				
	Con avenencia		Sin avenencia	
	Nº	%	Nº	%
Público	2	20,00	8	80,00
Privado	27	65,85	14	34,15

Expedientes previos a huelga: concluidos con avenencia			
Nº	Empresas	Trabajadores	Horas de trabajo recuperadas
15	20	1.282	53.536

Arbitrajes realizados		
Nº	Empresas	Trabajadores
-	-	-

Evolución mensual resultados				
	Con avenencia		Sin avenencia	
	Nº	%	Nº	%
Enero	3	50,00	3	50,00
Febrero	4	80,00	1	20,00
Marzo	4	50,00	4	50,00
Abril	7	87,50	1	12,50
Mayo	3	60,00	2	40,00
Junio	2	50,00	2	50,00
Julio	2	50,00	2	50,00
Agosto	1	50,00	1	50,00
Septiembre	2	50,00	2	50,00
Octubre	1	20,00	4	80,00

**Ámbito: Sede Jerez**

**Expedientes presentados**

Ámbito personal de afectación		
Expedientes presentados	Empresas afectadas	Trabajadores afectados
50	79	5.863

Ámbito territorial			
	Expedientes	Empresas	Trabajadores
Local	48	48	4.688
Provincial	2	31	1.175

Ámbito funcional			
	Expedientes	Empresas	Trabajadores
Empresa	49	49	4.763
Sector	1	30	1.100

Secuencia temporal de presentación			
	Expedientes	Empresas	Trabajadores
enero	5	5	522
febrero	5	5	480
marzo	5	5	545
abril	7	7	726
mayo	5	34	1.340
junio	1	1	83
julio	4	4	457
agosto	4	4	92
septiembre	7	7	302
octubre	7	7	1.316

Modalidades procedimentales			
	Expedientes	Empresas	Trabajadores
Previos a la vía judicial	7	7	713
Previos a convocatorias de huelga	40	69	4.831
Otros	3	3	319

Sectores afectados			
	Expedientes	Empresas	Trabajadores
Industria manufacturera	6	35	1.525
Suministro de energía eléctrica, gas, vapor y aire acondicionado	1	1	15
Suministro de agua, actividades de saneamiento, gestión de residuos y descontaminación	6	6	521
Construcción	5	5	184
Comercio al por mayor y al por menor; reparación de vehículos de motor y motocicletas	3	3	106
Transporte y almacenamiento	10	10	1.352
Información y comunicaciones	2	2	276

Actividades administrativas y servicios auxiliares	10	10	955
Administración pública y defensa; seguridad social obligatoria	2	2	354
Educación	1	1	61
Actividades sanitarias y de servicios sociales	3	3	34
Otros servicios	1	1	480

Promotores			
	Expedientes	Empresas	Trabajadores
Empresa	1	1	15
Conjunto (Empresa y Trabajadores)	1	1	300
Representantes unitarios	23	23	3.260
CCOO	11	11	267
UGT	5	5	467
CCOO y UGT	2	31	1293
Otros sindicatos o grupos de sindicatos	1	1	10
Representantes unitarios y sindicatos	6	6	251

Motivación			
	Expedientes	Empresas	Trabajadores
Negociación de Convenio	6	35	1.395
Aplicación e interpretación de convenios	26	26	2.662
Modificación de Condiciones de Trabajo	2	2	87
Despidos colectivos y plurales	4	4	279
Servicios de seguridad y mantenimiento	1	1	48
Acuerdo SERCLA	1	1	300
Impago de salarios	10	10	1.092

Ámbito privado/público			
	Expedientes	Empresas	Trabajadores
Privado	40	69	4.455
Público	10	10	1.408

### Tramitación de expedientes

Estado de los expedientes			
	Expedientes	Empresas	Trabajadores
En tramitación (C.C.M.)	1	1	184
Tramitaciones no efectivas (C.C.M.)	6	6	695
Tramitaciones efectivas (C.C.M.)	43	72	4.984

Tramitaciones no efectivas			
	Expedientes	Empresas	Trabajadores
Desistido: incomparecencia de la parte actora	1	1	200
Desistido: petición de la parte actora	2	2	185
Intentado sin efecto	3	3	310

### Resultados obtenidos

Tramitaciones efectivas						
	Expedientes		Empresas		Trabajadores	
	Nº	%	Nº	%	Nº	%
Concluido con avenencia	20	46,51	20	27,78	1.460	29,29
Concluido sin avenencia	23	53,49	52	72,22	3.524	70,71

Resultados por ámbito territorial				
	Con avenencia		Sin avenencia	
	Nº	%	Nº	%
Local	20	48,78	21	51,22
Provincial	0	0,00	2	100,00

Resultados por ámbito funcional				
	Con avenencia		Sin avenencia	
	Nº	%	Nº	%
Empresa	20	47,62	22	52,38
Sector	0	0,00	1	100,00

Resultados por procedimientos				
	Con avenencia		Sin avenencia	
	Nº	%	Nº	%
Previos a la vía judicial	1	20,00	4	80,00
Previos a convocatorias de huelga	18	51,43	17	48,57
Otros	1	33,33	2	66,67

Resultados por sectores				
	Con avenencia		Sin avenencia	
	Nº	%	Nº	%
Industria manufacturera	2	33,33	4	66,67
Suministro de agua, actividades de saneamiento, gestión de residuos y descontaminación	0	0,00	5	100,00
Construcción	3	60,00	2	40,00
Comercio al por mayor y al por menor; reparación de vehículos de motor y motocicletas	2	66,67	1	33,33
Transporte y almacenamiento	5	50,00	5	50,00
Información y comunicaciones	0	0,00	2	100,00
Actividades administrativas y servicios auxiliares	5	62,50	3	37,50
Actividades sanitarias y de servicios sociales	2	66,67	1	33,33
Otros servicios	1	100,00	0	0,00

Resultados por promotores				
	Con avenencia		Sin avenencia	
	Nº	%	Nº	%
Empresa	0	0,00	1	100,00
Conjunto (Empresa y Trabajadores)	0	0,00	1	100,00
Representantes unitarios	9	45,00	11	55,00
CCOO	7	77,78	2	22,22
UGT	1	33,33	2	66,67
CCOO y UGT	0	0,00	2	100,00
Otros sindicatos o grupos de sindicatos	0	0,00	1	100,00
Representantes unitarios y sindicatos	3	50,00	3	50,00

Resultados por motivaciones				
	Con avenencia		Sin avenencia	
	Nº	%	Nº	%
Negociación de Convenio	4	66,67	2	33,33
Aplicación e interpretación de convenios	8	40,00	12	60,00
Modificación de Condiciones de Trabajo	1	50,00	1	50,00
Despidos colectivos y plurales	2	50,00	2	50,00
Servicios de seguridad y mantenimiento	0	0,00	1	100,00
Acuerdo SERCLA	0	0,00	1	100,00
Impago de salarios	5	55,56	4	44,44

Resultados por ámbito privado/público				
	Con avenencia		Sin avenencia	
	Nº	%	Nº	%
Público	4	66,67	2	33,33
Privado	16	43,24	21	56,76

Expedientes previos a huelga: concluidos con avenencia			
Nº	Empresas	Trabajadores	Horas de trabajo recuperadas
18	18	1.406	150.776

Arbitrajes realizados		
Nº	Empresas	Trabajadores
-	-	-

Evolución mensual resultados				
	Con avenencia		Sin avenencia	
	Nº	%	Nº	%
Enero	4	80,00	1	20,00
Febrero	0		3	100,00
Marzo	1	33,33	2	66,67
Abril	4	57,14	3	42,86
Mayo	1	25,00	3	75,00
Junio	0		1	100,00
Julio	1	25,00	3	75,00
Agosto	3	75,00	1	25,00
Septiembre	4	66,67	2	33,33
Octubre	2	33,33	4	66,67

**Ámbito: Córdoba**

**Expedientes presentados**

Ámbito personal de afectación		
Expedientes presentados	Empresas afectadas	Trabajadores afectados
58	14.955	53.842

Ámbito territorial			
	Expedientes	Empresas	Trabajadores
Local	43	44	4.593
Comarcal	1	1	15
Provincial	14	14.910	49.234

Ámbito funcional			
	Expedientes	Empresas	Trabajadores
Empresa	54	55	5.842
Sector	4	14.900	48.000

Secuencia temporal de presentación			
	Expedientes	Empresas	Trabajadores
enero	6	7	745
febrero	4	4	442
marzo	8	7.007	15.673
abril	5	5.504	15.263
mayo	9	2.407	19.613
junio	10	10	1.143
julio	7	7	308
agosto	2	2	145
septiembre	4	4	229
octubre	3	3	281

Ámbito Temporal	2009	2010	2011
enero	3	8	6
febrero	4	5	4
marzo	5	11	8
abril	5	9	5
mayo	1	10	9
junio	8	8	10
julio	5	1	7
agosto	2	3	2
septiembre	5	3	4
octubre	7	2	3
<b>Total</b>	<b>45</b>	<b>60</b>	<b>58</b>

Modalidades procedimentales			
	Expedientes	Empresas	Trabajadores
Previos a la vía judicial	39	9.437	37.492
Previos a convocatorias de huelga	16	16	1.124
Otros	3	5.502	15.226

Sectores afectados	Expedientes	Empresas	Trabajadores
Agricultura, ganadería, silvicultura y pesca	5	5	266
Industria manufacturera	23	2.421	20.116
Suministro de agua, actividades de saneamiento, gestión de residuos y descontaminación	1	1	48
Comercio al por mayor y al por menor; reparación de vehículos de motor y motocicletas	2	12.500	30.000
Transporte y almacenamiento	6	6	1.017
Hostelería	3	3	156
Información y comunicaciones	1	1	125
Actividades administrativas y servicios auxiliares	5	5	516
Actividades sanitarias y de servicios sociales	1	1	45
Actividades artísticas, recreativas y de entretenimiento	1	1	8
Otros servicios	9	10	1.477
Actividades de organizaciones y organismos extraterritoriales	1	1	68

Promotores	Expedientes	Empresas	Trabajadores
Empresa	1	1	59
Conjunto (Empresa y Trabajadores)	1	5.500	15.000
Representantes unitarios	5	5	1.361
CCOO	15	15	979
UGT	27	28	2.915
CCOO y UGT	9	9406	33528

Motivación	Expedientes	Empresas	Trabajadores
Negociación de Convenio	2	2	226
Aplicación e interpretación de convenios	30	14.926	51.411
Aplicación e interpretación de normas	9	9	937
Modificación de Condiciones de Trabajo	7	8	572
Despidos colectivos y plurales	2	2	38
Acuerdo SERCLA	1	1	25
Impago de salarios	7	7	633

Ámbito privado/público	Expedientes	Empresas	Trabajadores
Privado	54	14.951	52.735
Público	4	4	1.107

### Tramitación de expedientes

Estado de los expedientes	Expedientes	Empresas	Trabajadores
En tramitación (C.C.M.)	3	3	301
Tramitaciones no efectivas (C.C.M.)	16	1.215	10.319
Tramitaciones efectivas (C.C.M.)	38	8.237	28.222
Arbitrajes concluidos	1	5.500	15.000

Tramitaciones no efectivas			
	Expedientes	Empresas	Trabajadores
Archivado por falta de subsanación	1	1	180
Archivado por incumplimiento de plazos	1	1	14
Desistido: incomparecencia de la parte actora	1	1	26
Desistido: petición de la parte actora	5	1.204	9.542
No competencia SERCLA	1	1	15
Intentado sin efecto	7	7	542

### Resultados obtenidos

Tramitaciones efectivas						
	Expedientes		Empresas		Trabajadores	
	Nº	%	Nº	%	Nº	%
Concluido con avenencia	16	42,11	7.015	85,16	17.055	60,43
Concluido sin avenencia	22	57,89	1.222	14,84	11.167	39,57

Resultados por ámbito territorial				
	Con avenencia		Sin avenencia	
	Nº	%	Nº	%
Local	11	36,67	19	63,33
Comarcal	1	100,00	0	0,00
Provincial	4	57,14	3	42,86

Resultados por ámbito funcional				
	Con avenencia		Sin avenencia	
	Nº	%	Nº	%
Empresa	15	41,67	21	58,33
Sector	1	50,00	1	50,00

Resultados por procedimientos				
	Con avenencia		Sin avenencia	
	Nº	%	Nº	%
Previos a la vía judicial	13	50,00	13	50,00
Previos a convocatorias de huelga	3	25,00	9	75,00

Resultados por sectores				
	Con avenencia		Sin avenencia	
	Nº	%	Nº	%
Agricultura, ganadería, silvicultura y pesca	0	0,00	2	100,00
Industria manufacturera	9	56,25	7	43,75
Suministro de agua, actividades de saneamiento, gestión de residuos y descontaminación	0	0,00	1	100,00
Comercio al por mayor y al por menor; reparación de vehículos de motor y motocicletas	1	100,00	0	0,00
Transporte y almacenamiento	0	0,00	5	100,00
Hostelería	0	0,00	1	100,00
Información y comunicaciones	0	0,00	1	100,00
Actividades administrativas y servicios auxiliares	1	100,00	0	0,00
Actividades sanitarias y de servicios sociales	0	0,00	1	100,00
Actividades artísticas, recreativas y de entretenimiento	0	0,00	1	100,00



Otros servicios	5	62,50	3	37,50
-----------------	---	-------	---	-------

Resultados por promotores				
	Con avenencia		Sin avenencia	
	Nº	%	Nº	%
Representantes unitarios	1	33,33	2	66,67
CCOO	6	60,00	4	40,00
UGT	8	44,44	10	55,56
CCOO y UGT	1	14,29	6	85,71

Resultados por motivaciones				
	Con avenencia		Sin avenencia	
	Nº	%	Nº	%
Aplicación e interpretación de convenios	9	42,86	12	57,14
Aplicación e interpretación de normas	1	50,00	1	50,00
Modificación de Condiciones de Trabajo	1	16,67	5	83,33
Despidos colectivos y plurales	0	0,00	2	100,00
Acuerdo SERCLA	1	100,00	0	0,00
Impago de salarios	4	66,67	2	33,33

Resultados por ámbito privado/público				
	Con avenencia		Sin avenencia	
	Nº	%	Nº	%
Público	0	0,00	4	100,00
Privado	16	47,06	18	52,94

Expedientes previos a huelga: concluidos con avenencia			
Nº	Empresas	Trabajadores	Horas de trabajo recuperadas
3	3	65	1.160

Arbitrajes realizados		
Nº	Empresas	Trabajadores
1	5.500	15.000

Evolución mensual resultados				
	Con avenencia		Sin avenencia	
	Nº	%	Nº	%
Enero	3	75,00	1	25,00
Febrero	1	50,00	1	50,00
Marzo	2	25,00	6	75,00
Abril	1	33,33	2	66,67
Mayo	2	40,00	3	60,00
Junio	3	42,86	4	57,14
Julio	3	75,00	1	25,00
Agosto	0		2	100,00
Septiembre	1	33,33	2	66,67
Octubre	0		0	

**Ámbito: Granada**

**Expedientes presentados**

Ámbito personal de afectación		
Expedientes presentados	Empresas afectadas	Trabajadores afectados
105	13.180	91.910

Ámbito territorial			
	Expedientes	Empresas	Trabajadores
Local	42	42	5.020
Comarcal	1	1	170
Provincial	62	13.137	86.720

Ámbito funcional			
	Expedientes	Empresas	Trabajadores
Empresa	95	101	10.682
Sector	10	13.079	81.228

Secuencia temporal de presentación			
	Expedientes	Empresas	Trabajadores
enero	10	10	884
febrero	8	8	987
marzo	23	9.740	40.891
abril	12	376	3.749
mayo	13	1.783	26.076
junio	9	558	7.728
julio	10	680	9.282
agosto	7	7	1.467
septiembre	7	12	619
octubre	6	6	227

Ámbito Temporal	2009	2010	2011
enero	10	11	10
febrero	10	8	8
marzo	15	15	23
abril	8	11	12
mayo	8	11	13
junio	8	6	9
julio	9	7	10
agosto	4	3	7
septiembre	11	8	7
octubre	14	10	6
<b>Total</b>	<b>97</b>	<b>90</b>	<b>105</b>

Modalidades procedimentales			
	Expedientes	Empresas	Trabajadores
Previos a la vía judicial	67	12.593	82.341
Previos a convocatorias de huelga	22	22	1.301
Otros	16	565	8.268

Sectores afectados	Expedientes	Empresas	Trabajadores
Industria manufacturera	21	1.103	13.461
Suministro de energía eléctrica, gas, vapor y aire acondicionado	2	2	130
Suministro de agua, actividades de saneamiento, gestión de residuos y descontaminación	11	11	1.434
Construcción	12	1.415	28.689
Comercio al por mayor y al por menor; reparación de vehículos de motor y motocicletas	9	4.508	16.464
Transporte y almacenamiento	10	10	2.525
Hostelería	6	5.005	18.375
Información y comunicaciones	3	3	187
Actividades financieras y de seguros	1	1	5
Actividades profesionales, científicas y técnicas	3	1.045	5.063
Actividades administrativas y servicios auxiliares	18	68	4.347
Administración pública y defensa; seguridad social obligatoria	3	3	238
Actividades sanitarias y de servicios sociales	4	4	939
Actividades artísticas, recreativas y de entretenimiento	2	2	53

Promotores	Expedientes	Empresas	Trabajadores
Empresa	8	8	1.000
Representantes unitarios	40	40	4.805
CCOO	26	1.238	9.107
UGT	21	175	7.918
CCOO y UGT	6	11.715	68.300
Otros sindicatos o grupos de sindicatos	4	4	780

Motivación	Expedientes	Empresas	Trabajadores
Negociación de Convenio	10	708	13.424
Aplicación e interpretación de convenios	44	12.416	73.569
Aplicación e interpretación de normas	16	16	2.443
Modificación de Condiciones de Trabajo	4	4	196
Despidos colectivos y plurales	1	1	16
Acuerdo SERCLA	4	4	527
Impago de salarios	26	31	1.735

Ámbito privado/público	Expedientes	Empresas	Trabajadores
Privado	83	13.158	88.977
Público	22	22	2.933

### Tramitación de expedientes

Estado de los expedientes	Expedientes	Empresas	Trabajadores
En tramitación (C.C.M.)	6	6	638
Tramitaciones no efectivas (C.C.M.)	25	243	6.988
Tramitaciones efectivas (C.C.M.)	74	12.931	84.284

Tramitaciones no efectivas			
	Expedientes	Empresas	Trabajadores
Desistido: petición de la parte actora	8	177	2.423
Intentado sin efecto	17	66	4.565

### Resultados obtenidos

Tramitaciones efectivas						
	Expedientes		Empresas		Trabajadores	
	Nº	%	Nº	%	Nº	%
Concluido con avenencia	43	58,11	1.841	14,24	33.928	40,25
Concluido sin avenencia	31	41,89	11.090	85,76	50.356	59,75

Resultados por ámbito territorial				
	Con avenencia		Sin avenencia	
	Nº	%	Nº	%
Local	21	70,00	9	30,00
Comarcal	1	100,00	0	0,00
Provincial	21	48,84	22	51,16

Resultados por ámbito funcional				
	Con avenencia		Sin avenencia	
	Nº	%	Nº	%
Empresa	41	62,12	25	37,88
Sector	2	25,00	6	75,00

Resultados por procedimientos				
	Con avenencia		Sin avenencia	
	Nº	%	Nº	%
Previos a la vía judicial	18	40,00	27	60,00
Previos a convocatorias de huelga	13	86,67	2	13,33
Otros	12	85,71	2	14,29

Resultados por sectores				
	Con avenencia		Sin avenencia	
	Nº	%	Nº	%
Industria manufacturera	13	81,25	3	18,75
Suministro de energía eléctrica, gas, vapor y aire acondicionado	0	0,00	1	100,00
Suministro de agua, actividades de saneamiento, gestión de residuos y descontaminación	2	33,33	4	66,67
Construcción	8	66,67	4	33,33
Comercio al por mayor y al por menor; reparación de vehículos de motor y motocicletas	3	42,86	4	57,14
Transporte y almacenamiento	5	71,43	2	28,57
Hostelería	1	16,67	5	83,33
Información y comunicaciones	1	50,00	1	50,00
Actividades profesionales, científicas y técnicas	0	0,00	3	100,00
Actividades administrativas y servicios auxiliares	6	60,00	4	40,00
Administración pública y defensa; seguridad social	1	100,00	0	0,00

obligatoria				
Actividades sanitarias y de servicios sociales	2	100,00	0	0,00
Actividades artísticas, recreativas y de entretenimiento	1	100,00	0	0,00

Resultados por promotores				
	Con avenencia		Sin avenencia	
	Nº	%	Nº	%
Empresa	4	66,67	2	33,33
Representantes unitarios	15	53,57	13	46,43
CCOO	11	68,75	5	31,25
UGT	10	58,82	7	41,18
CCOO y UGT	2	40,00	3	60,00
Otros sindicatos o grupos de sindicatos	1	50,00	1	50,00

Resultados por motivaciones				
	Con avenencia		Sin avenencia	
	Nº	%	Nº	%
Negociación de Convenio	5	62,50	3	37,50
Aplicación e interpretación de convenios	15	44,12	19	55,88
Aplicación e interpretación de normas	4	66,67	2	33,33
Modificación de Condiciones de Trabajo	0	0,00	3	100,00
Despidos colectivos y plurales	1	100,00	0	0,00
Acuerdo SERCLA	2	66,67	1	33,33
Impago de salarios	16	84,21	3	15,79

Resultados por ámbito privado/público				
	Con avenencia		Sin avenencia	
	Nº	%	Nº	%
Público	6	54,55	5	45,45
Privado	37	58,73	26	41,27

Expedientes previos a huelga: concluidos con avenencia			
Nº	Empresas	Trabajadores	Horas de trabajo recuperadas
13	13	991	23.160

Arbitrajes realizados		
Nº	Empresas	Trabajadores
-	-	-

Evolución mensual resultados				
	Con avenencia		Sin avenencia	
	Nº	%	Nº	%
Enero	9	100,00	0	
Febrero	4	66,67	2	33,33
Marzo	6	42,86	8	57,14
Abril	6	60,00	4	40,00
Mayo	3	27,27	8	72,73
Junio	5	71,43	2	28,57
Julio	3	42,86	4	57,14
Agosto	3	60,00	2	40,00
Septiembre	3	75,00	1	25,00

Octubre	1	100,00	0
---------	---	--------	---

### Ámbito: Huelva

#### Expedientes presentados

Ámbito personal de afectación		
Expedientes presentados	Empresas afectadas	Trabajadores afectados
57	6.152	53.255

Ámbito territorial			
	Expedientes	Empresas	Trabajadores
Local	38	38	3.346
Comarcal	2	2	380
Provincial	17	6.112	49.529

Ámbito funcional			
	Expedientes	Empresas	Trabajadores
Empresa	52	52	4.255
Sector	5	6.100	49.000

Secuencia temporal de presentación			
	Expedientes	Empresas	Trabajadores
enero	6	6	606
febrero	8	357	5.767
marzo	12	461	5.241
abril	2	901	12.007
mayo	4	4	20
junio	2	2	135
julio	9	4.407	27.873
agosto	5	5	1.018
septiembre	3	3	136
octubre	6	6	452

Ámbito Temporal	2009	2010	2011
enero	6	8	6
febrero	6	7	8
marzo	8	15	12
abril	8	13	2
mayo	14	4	4
junio	13	5	2
julio	12	5	9
agosto	5	6	5
septiembre	3	10	3
octubre	9	10	6
<b>Total</b>	<b>84</b>	<b>83</b>	<b>57</b>

Modalidades procedimentales			
	Expedientes	Empresas	Trabajadores
Previos a la vía judicial	42	941	14.765
Previos a convocatorias de huelga	9	4.008	13.289
Otros	6	1.203	25.201

Sectores afectados			
	Expedientes	Empresas	Trabajadores
Agricultura, ganadería, silvicultura y pesca	1	1	28
Industrias extractivas	2	2	936
Industria manufacturera	6	6	411
Suministro de agua, actividades de saneamiento, gestión de residuos y descontaminación	2	2	164
Construcción	4	403	15.078
Comercio al por mayor y al por menor; reparación de vehículos de motor y motocicletas	5	803	9.590
Transporte y almacenamiento	2	2	82
Hostelería	8	4.906	25.115
Información y comunicaciones	1	1	13
Actividades administrativas y servicios auxiliares	12	12	657
Administración pública y defensa; seguridad social obligatoria	6	6	633
Actividades sanitarias y de servicios sociales	7	7	511
Actividades artísticas, recreativas y de entretenimiento	1	1	37

Promotores			
	Expedientes	Empresas	Trabajadores
Representantes unitarios	21	21	1.422
CCOO	21	21	1.536
UGT	10	1.707	21.856
CCOO y UGT	2	4.400	27.500
Otros sindicatos o grupos de sindicatos	1	1	5
Representantes unitarios y sindicatos	2	2	936

Motivación			
	Expedientes	Empresas	Trabajadores
Negociación de Convenio	9	5.205	37.472
Aplicación e interpretación de convenios	27	926	14.477
Aplicación e interpretación de normas	6	6	386
Modificación de Condiciones de Trabajo	1	1	34
Despidos colectivos y plurales	2	2	40
Servicios de seguridad y mantenimiento	1	1	468
Impago de salarios	11	11	378

Ámbito privado/público			
	Expedientes	Empresas	Trabajadores
Privado	42	6.137	52.110
Público	15	15	1.145

## Tramitación de expedientes

Estado de los expedientes			
	Expedientes	Empresas	Trabajadores
En tramitación (C.C.M.)	5	5	407
Tramitaciones no efectivas (C.C.M.)	10	10	443
Tramitaciones efectivas (C.C.M.)	42	6.137	52.405

Tramitaciones no efectivas			
	Expedientes	Empresas	Trabajadores
Desistido: petición de la parte actora	4	4	35
Intentado sin efecto	6	6	408

## Resultados obtenidos

Tramitaciones efectivas						
	Expedientes		Empresas		Trabajadores	
	Nº	%	Nº	%	Nº	%
Concluido con avenencia	29	69,05	5.225	85,14	38.276	73,04
Concluido sin avenencia	13	30,95	912	14,86	14.129	26,96

Resultados por ámbito territorial				
	Con avenencia		Sin avenencia	
	Nº	%	Nº	%
Local	18	66,67	9	33,33
Comarcal	0	0,00	1	100,00
Provincial	11	78,57	3	21,43

Resultados por ámbito funcional				
	Con avenencia		Sin avenencia	
	Nº	%	Nº	%
Empresa	25	67,57	12	32,43
Sector	4	80,00	1	20,00

Resultados por procedimientos				
	Con avenencia		Sin avenencia	
	Nº	%	Nº	%
Previos a la vía judicial	20	68,97	9	31,03
Previos a convocatorias de huelga	6	75,00	2	25,00
Otros	3	60,00	2	40,00

Resultados por sectores				
	Con avenencia		Sin avenencia	
	Nº	%	Nº	%
Agricultura, ganadería, silvicultura y pesca	1	100,00	0	0,00
Industrias extractivas	0	0,00	2	100,00
Industria manufacturera	2	50,00	2	50,00
Suministro de agua, actividades de saneamiento, gestión de residuos y descontaminación	0	0,00	1	100,00
Construcción	3	100,00	0	0,00



Comercio al por mayor y al por menor; reparación de vehículos de motor y motocicletas	5	100,00	0	0,00
Transporte y almacenamiento	1	50,00	1	50,00
Hostelería	4	66,67	2	33,33
Actividades administrativas y servicios auxiliares	4	57,14	3	42,86
Administración pública y defensa; seguridad social obligatoria	5	100,00	0	0,00
Actividades sanitarias y de servicios sociales	3	60,00	2	40,00
Actividades artísticas, recreativas y de entretenimiento	1	100,00	0	0,00

Resultados por promotores				
	Con avenencia		Sin avenencia	
	Nº	%	Nº	%
Representantes unitarios	12	80,00	3	20,00
CCOO	7	58,33	5	41,67
UGT	7	70,00	3	30,00
CCOO y UGT	2	100,00	0	0,00
Otros sindicatos o grupos de sindicatos	1	100,00	0	0,00
Representantes unitarios y sindicatos	0	0,00	2	100,00

Resultados por motivaciones				
	Con avenencia		Sin avenencia	
	Nº	%	Nº	%
Negociación de Convenio	6	85,71	1	14,29
Aplicación e interpretación de convenios	11	55,00	9	45,00
Aplicación e interpretación de normas	2	50,00	2	50,00
Despidos colectivos y plurales	1	100,00	0	0,00
Servicios de seguridad y mantenimiento	0	0,00	1	100,00
Impago de salarios	9	100,00	0	0,00

Resultados por ámbito privado/público				
	Con avenencia		Sin avenencia	
	Nº	%	Nº	%
Público	10	90,91	1	9,09
Privado	19	61,29	12	38,71

Expedientes previos a huelga: concluidos con avenencia			
Nº	Empresas	Trabajadores	Horas de trabajo recuperadas
6	4.005	12.731	611.880

Arbitrajes realizados		
Nº	Empresas	Trabajadores
-	-	-

Evolución mensual resultados				
	Con avenencia		Sin avenencia	
	Nº	%	Nº	%
Enero	2	50,00	2	50,00
Febrero	4	57,14	3	42,86

Marzo	9	90,00	1	10,00
Abril	0		1	100,00
Mayo	4	100,00	0	
Junio	1	50,00	1	50,00
Julio	7	77,78	2	22,22
Agosto	1	33,33	2	66,67
Septiembre	1	100,00	0	
Octubre	0		1	100,00

**Ámbito: Jaén**

**Expedientes presentados**

Ámbito personal de afectación		
Expedientes presentados	Empresas afectadas	Trabajadores afectados
41	177	7.162

Ámbito territorial			
	Expedientes	Empresas	Trabajadores
Local	20	19	1.652
Comarcal	8	8	492
Provincial	13	150	5.018

Ámbito funcional			
	Expedientes	Empresas	Trabajadores
Empresa	38	37	3.342
Sector	3	140	3.820

Secuencia temporal de presentación			
	Expedientes	Empresas	Trabajadores
enero	4	4	29
febrero	4	53	1.929
marzo	9	9	1.146
abril	2	2	68
mayo	4	4	266
junio	4	4	292
julio	4	43	603
septiembre	2	2	274
octubre	8	56	2.555

Ámbito Temporal	2009	2010	2011
enero	10	6	4
febrero	5	5	4
marzo	5	11	9
abril	5	4	2
mayo	5	8	4
junio	1	3	4
julio	2	3	4
agosto	2	1	0
septiembre	1	2	2
octubre	8	1	8
<b>Total</b>	<b>44</b>	<b>44</b>	<b>41</b>

Modalidades procedimentales			
	Expedientes	Empresas	Trabajadores
Previos a la vía judicial	28	116	4.040
Previos a convocatorias de huelga	10	59	3.078
Otros	3	2	44

Sectores afectados	Expedientes	Empresas	Trabajadores
Agricultura, ganadería, silvicultura y pesca	1	-	3
Industria manufacturera	12	12	804
Suministro de agua, actividades de saneamiento, gestión de residuos y descontaminación	4	102	3.837
Construcción	2	2	56
Comercio al por mayor y al por menor; reparación de vehículos de motor y motocicletas	2	2	407
Transporte y almacenamiento	4	43	688
Hostelería	4	4	156
Actividades administrativas y servicios auxiliares	2	2	15
Administración pública y defensa; seguridad social obligatoria	6	6	585
Actividades sanitarias y de servicios sociales	3	3	526
Otros servicios	1	1	85

Promotores	Expedientes	Empresas	Trabajadores
Empresa	6	5	332
Representantes unitarios	14	14	1.234
CCOO	10	98	2.327
UGT	6	6	716
CCOO y UGT	2	51	2.034
Otros sindicatos o grupos de sindicatos	3	3	519

Motivación	Expedientes	Empresas	Trabajadores
Negociación de Convenio	2	51	2.210
Aplicación e interpretación de convenios	20	108	2.844
Aplicación e interpretación de normas	8	8	1.130
Modificación de Condiciones de Trabajo	3	2	108
Acuerdo SERCLA	2	2	309
Impago de salarios	6	6	561

Ámbito privado/público	Expedientes	Empresas	Trabajadores
Privado	34	170	6.367
Público	7	7	795

### Tramitación de expedientes

Estado de los expedientes	Expedientes	Empresas	Trabajadores
En tramitación (C.C.M.)	2	1	9
Tramitaciones no efectivas (C.C.M.)	6	6	936
Tramitaciones efectivas (C.C.M.)	33	170	6.217

Tramitaciones no efectivas			
	Expedientes	Empresas	Trabajadores
Desistido: petición de la parte actora	5	5	927
Intentado sin efecto	1	1	9

### Resultados obtenidos

Tramitaciones efectivas						
	Expedientes		Empresas		Trabajadores	
	Nº	%	Nº	%	Nº	%
Concluido con avenencia	19	57,58	107	62,94	3.704	59,58
Concluido sin avenencia	14	42,42	63	37,06	2.513	40,42

Resultados por ámbito territorial				
	Con avenencia		Sin avenencia	
	Nº	%	Nº	%
Local	8	61,54	5	38,46
Comarcal	5	62,50	3	37,50
Provincial	6	50,00	6	50,00

Resultados por ámbito funcional				
	Con avenencia		Sin avenencia	
	Nº	%	Nº	%
Empresa	17	56,67	13	43,33
Sector	2	66,67	1	33,33

Resultados por procedimientos				
	Con avenencia		Sin avenencia	
	Nº	%	Nº	%
Previos a la vía judicial	11	50,00	11	50,00
Previos a convocatorias de huelga	6	66,67	3	33,33
Otros	2	100,00	0	0,00

Resultados por sectores				
	Con avenencia		Sin avenencia	
	Nº	%	Nº	%
Industria manufacturera	5	71,43	2	28,57
Suministro de agua, actividades de saneamiento, gestión de residuos y descontaminación	2	50,00	2	50,00
Construcción	1	50,00	1	50,00
Comercio al por mayor y al por menor; reparación de vehículos de motor y motocicletas	1	100,00	0	0,00
Transporte y almacenamiento	3	75,00	1	25,00
Hostelería	3	75,00	1	25,00
Actividades administrativas y servicios auxiliares	0	0,00	1	100,00
Administración pública y defensa; seguridad social obligatoria	3	50,00	3	50,00
Actividades sanitarias y de servicios sociales	0	0,00	3	100,00
Otros servicios	1	100,00	0	0,00

Resultados por promotores				
	Con avenencia		Sin avenencia	
	Nº	%	Nº	%
Empresa	4	80,00	1	20,00
Representantes unitarios	6	50,00	6	50,00
CCOO	4	44,44	5	55,56
UGT	4	80,00	1	20,00
CCOO y UGT	1	50,00	1	50,00

Resultados por motivaciones				
	Con avenencia		Sin avenencia	
	Nº	%	Nº	%
Negociación de Convenio	2	100,00	0	0,00
Aplicación e interpretación de convenios	9	52,94	8	47,06
Aplicación e interpretación de normas	4	80,00	1	20,00
Modificación de Condiciones de Trabajo	1	50,00	1	50,00
Acuerdo SERCLA	1	50,00	1	50,00
Impago de salarios	2	40,00	3	60,00

Resultados por ámbito privado/público				
	Con avenencia		Sin avenencia	
	Nº	%	Nº	%
Público	4	57,14	3	42,86
Privado	15	57,69	11	42,31

Expedientes previos a huelga: concluidos con avenencia			
Nº	Empresas	Trabajadores	Horas de trabajo recuperadas
6	55	2.546	56.304

Arbitrajes realizados		
Nº	Empresas	Trabajadores
-	-	-

Evolución mensual resultados				
	Con avenencia		Sin avenencia	
	Nº	%	Nº	%
Enero	2	50,00	2	50,00
Febrero	2	50,00	2	50,00
Marzo	3	37,50	5	62,50
Abril	1	100,00	0	
Mayo	3	75,00	1	25,00
Junio	3	75,00	1	25,00
Julio	2	50,00	2	50,00
Agosto	0		0	
Septiembre	1	50,00	1	50,00
Octubre	2	100,00	0	

**Ámbito: Málaga**

**Expedientes presentados**

Ámbito personal de afectación		
Expedientes presentados	Empresas afectadas	Trabajadores afectados
170	1.242	47.129

Ámbito territorial			
	Expedientes	Empresas	Trabajadores
Local	122	127	12.275
Provincial	46	1.113	34.684
Interprovincial	2	2	170

Ámbito funcional			
	Expedientes	Empresas	Trabajadores
Empresa	165	171	23.879
Sector	5	1.071	23.250

Secuencia temporal de presentación			
	Expedientes	Empresas	Trabajadores
enero	8	9	1.136
febrero	16	515	21.352
marzo	12	12	1.156
abril	28	167	7.749
mayo	25	26	4.670
junio	12	14	1.829
julio	24	453	4.549
agosto	10	10	766
septiembre	19	19	2.389
octubre	16	17	1.533

Ámbito Temporal	2009	2010	2011
enero	12	31	8
febrero	18	34	16
marzo	17	19	12
abril	7	16	28
mayo	21	24	25
junio	11	28	12
julio	26	27	24
agosto	3	12	10
septiembre	10	24	19
octubre	18	14	16
<b>Total</b>	<b>143</b>	<b>229</b>	<b>170</b>

Modalidades procedimentales			
	Expedientes	Empresas	Trabajadores
Previos a la vía judicial	128	1.198	41.783
Previos a convocatorias de huelga	42	44	5.346

Sectores afectados	Expedientes	Empresas	Trabajadores
Agricultura, ganadería, silvicultura y pesca	1	1	9
Industria manufacturera	20	450	6.941
Suministro de agua, actividades de saneamiento, gestión de residuos y descontaminación	19	20	2.672
Construcción	2	2	18
Comercio al por mayor y al por menor; reparación de vehículos de motor y motocicletas	13	13	2.180
Transporte y almacenamiento	20	159	5.059
Hostelería	38	40	3.348
Información y comunicaciones	5	5	1.662
Actividades profesionales, científicas y técnicas	6	6	513
Actividades administrativas y servicios auxiliares	26	526	22.962
Administración pública y defensa; seguridad social obligatoria	8	8	597
Educación	1	1	20
Actividades sanitarias y de servicios sociales	3	3	451
Actividades artísticas, recreativas y de entretenimiento	6	6	290
Otros servicios	2	2	407

Promotores	Expedientes	Empresas	Trabajadores
Empresa	2	2	290
Representantes unitarios	14	15	1.968
CCOO	47	299	13.236
UGT	65	634	16.001
CCOO y UGT	4	253	10.268
Otros sindicatos o grupos de sindicatos	27	27	3256
Representantes unitarios y sindicatos	11	12	2110

Motivación	Expedientes	Empresas	Trabajadores
Negociación de Convenio	7	685	13.176
Aplicación e interpretación de convenios	79	330	21.367
Aplicación e interpretación de normas	54	197	10.200
Modificación de Condiciones de Trabajo	15	15	1.509
Despidos colectivos y plurales	2	2	46
Servicios de seguridad y mantenimiento	1	1	90
Acuerdo SERCLA	3	3	206
Impago de salarios	9	9	535

Ámbito privado/público	Expedientes	Empresas	Trabajadores
Privado	165	1.237	46.676
Público	5	5	453



## Tramitación de expedientes

Estado de los expedientes			
	Expedientes	Empresas	Trabajadores
En tramitación (C.C.M.)	38	39	4.041
Tramitaciones no efectivas (C.C.M.)	43	183	5.413
Tramitaciones efectivas (C.C.M.)	89	1.020	37.675

Tramitaciones no efectivas			
	Expedientes	Empresas	Trabajadores
Desistido: incomparecencia de la parte actora	6	6	695
Desistido: petición de la parte actora	6	6	482
Desistimiento por desconvocatoria de huelga	1	1	90
Intentado sin efecto	30	170	4.146

## Resultados obtenidos

Tramitaciones efectivas						
	Expedientes		Empresas		Trabajadores	
	Nº	%	Nº	%	Nº	%
Concluido con avenencia	43	48,31	473	46,37	8.471	22,48
Concluido sin avenencia	46	51,69	547	53,63	29.204	77,52

Resultados por ámbito territorial				
	Con avenencia		Sin avenencia	
	Nº	%	Nº	%
Local	32	53,33	28	46,67
Provincial	11	37,93	18	62,07

Resultados por ámbito funcional				
	Con avenencia		Sin avenencia	
	Nº	%	Nº	%
Empresa	42	48,84	44	51,16
Sector	1	33,33	2	66,67

Resultados por procedimientos				
	Con avenencia		Sin avenencia	
	Nº	%	Nº	%
Previos a la vía judicial	22	34,92	41	65,08
Previos a convocatorias de huelga	21	80,77	5	19,23

Resultados por sectores				
	Con avenencia		Sin avenencia	
	Nº	%	Nº	%
Agricultura, ganadería, silvicultura y pesca	0	0,00	1	100,00
Industria manufacturera	7	46,67	8	53,33
Suministro de agua, actividades de saneamiento, gestión de residuos y descontaminación	3	30,00	7	70,00
Construcción	0	0,00	2	100,00
Comercio al por mayor y al por menor; reparación de	3	37,50	5	62,50

vehículos de motor y motocicletas				
Transporte y almacenamiento	3	42,86	4	57,14
Hostelería	12	80,00	3	20,00
Información y comunicaciones	0	0,00	3	100,00
Actividades profesionales, científicas y técnicas	2	66,67	1	33,33
Actividades administrativas y servicios auxiliares	7	50,00	7	50,00
Administración pública y defensa; seguridad social obligatoria	1	25,00	3	75,00
Actividades sanitarias y de servicios sociales	1	100,00	0	0,00
Actividades artísticas, recreativas y de entretenimiento	3	75,00	1	25,00
Otros servicios	1	50,00	1	50,00

Resultados por promotores				
	Con avenencia		Sin avenencia	
	Nº	%	Nº	%
Empresa	1	100,00	0	0,00
Representantes unitarios	6	50,00	6	50,00
CCOO	13	48,15	14	51,85
UGT	16	53,33	14	46,67
CCOO y UGT	1	50,00	1	50,00
Otros sindicatos o grupos de sindicatos	3	33,33	6	66,67
Representantes unitarios y sindicatos	3	37,50	5	62,50

Resultados por motivaciones				
	Con avenencia		Sin avenencia	
	Nº	%	Nº	%
Negociación de Convenio	3	60,00	2	40,00
Aplicación e interpretación de convenios	22	47,83	24	52,17
Aplicación e interpretación de normas	9	40,91	13	59,09
Modificación de Condiciones de Trabajo	3	33,33	6	66,67
Acuerdo SERCLA	1	50,00	1	50,00
Impago de salarios	5	100,00	0	0,00

Resultados por ámbito privado/público				
	Con avenencia		Sin avenencia	
	Nº	%	Nº	%
Público	0	0,00	4	100,00
Privado	43	50,59	42	49,41

Expedientes previos a huelga: concluidos con avenencia			
Nº	Empresas	Trabajadores	Horas de trabajo recuperadas
21	21	2.727	50.776

Arbitrajes realizados		
Nº	Empresas	Trabajadores
-	-	-

Evolución mensual resultados				
	Con avenencia		Sin avenencia	
	Nº	%	Nº	%
Enero	3	50,00	3	50,00
Febrero	2	20,00	8	80,00
Marzo	2	40,00	3	60,00
Abril	10	52,63	9	47,37
Mayo	10	50,00	10	50,00
Junio	3	50,00	3	50,00
Julio	11	68,75	5	31,25
Agosto	1	20,00	4	80,00
Septiembre	1	50,00	1	50,00
Octubre	0		0	

**Ámbito: Sevilla**

**Expedientes presentados**

Ámbito personal de afectación		
Expedientes presentados	Empresas afectadas	Trabajadores afectados
147	337	24.958

Ámbito territorial			
	Expedientes	Empresas	Trabajadores
Local	88	93	18.653
Comarcal	2	16	830
Provincial	57	228	5.475

Ámbito funcional			
	Expedientes	Empresas	Trabajadores
Empresa	146	187	24.358
Sector	1	150	600

Secuencia temporal de presentación			
	Expedientes	Empresas	Trabajadores
enero	20	21	4.937
febrero	23	26	4.354
marzo	18	18	2.239
abril	10	10	1.998
mayo	9	14	2.207
junio	9	9	1.297
julio	15	164	3.564
agosto	13	13	1.977
septiembre	13	27	1.231
octubre	17	35	1.154

Ámbito Temporal	2009	2010	2011
enero	8	19	20
febrero	18	21	23
marzo	24	15	18
abril	15	15	10
mayo	21	19	9
junio	17	21	9
julio	19	20	15
agosto	9	11	13
septiembre	18	22	13
octubre	16	19	17
<b>Total</b>	<b>165</b>	<b>182</b>	<b>147</b>

Modalidades procedimentales			
	Expedientes	Empresas	Trabajadores
Previos a la vía judicial	90	97	15.646
Previos a convocatorias de huelga	52	235	9.071
Otros	5	5	241

Sectores afectados	Expedientes	Empresas	Trabajadores
Agricultura, ganadería, silvicultura y pesca	1	1	380
Industria manufacturera	26	30	1.890
Suministro de energía eléctrica, gas, vapor y aire acondicionado	2	2	67
Suministro de agua, actividades de saneamiento, gestión de residuos y descontaminación	3	3	1.426
Construcción	8	157	1.084
Comercio al por mayor y al por menor; reparación de vehículos de motor y motocicletas	12	13	2.224
Transporte y almacenamiento	24	24	2.285
Hostelería	3	3	273
Información y comunicaciones	11	11	2.452
Actividades inmobiliarias	1	1	36
Actividades administrativas y servicios auxiliares	23	29	1.281
Administración pública y defensa; seguridad social obligatoria	20	34	9.488
Actividades sanitarias y de servicios sociales	6	6	1.427
Actividades artísticas, recreativas y de entretenimiento	6	21	595
Otros servicios	1	2	50

Promotores	Expedientes	Empresas	Trabajadores
Empresa	2	2	96
Conjunto (Empresa y Trabajadores)	1	1	90
Representantes unitarios	29	29	5.803
CCOO	31	31	5.702
UGT	44	50	3.655
CCOO y UGT	3	152	1.176
Otros sindicatos o grupos de sindicatos	18	34	7.672
Representantes unitarios y sindicatos	19	38	764

Motivación	Expedientes	Empresas	Trabajadores
Negociación de Convenio	5	5	764
Aplicación e interpretación de convenios	58	211	15.628
Aplicación e interpretación de normas	28	47	2.431
Modificación de Condiciones de Trabajo	14	16	725
Despidos colectivos y plurales	7	7	2.404
Acuerdo SERCLA	2	2	68
Impago de salarios	33	49	2.938

Ámbito privado/público	Expedientes	Empresas	Trabajadores
Privado	123	299	12.411
Público	24	38	12.547

## Tramitación de expedientes

Estado de los expedientes			
	Expedientes	Empresas	Trabajadores
En tramitación (C.C.M.)	2	2	0
Tramitaciones no efectivas (C.C.M.)	32	53	2.021
Tramitaciones efectivas (C.C.M.)	112	281	22.847
Arbitrajes en tramitación	1	1	90

Tramitaciones no efectivas			
	Expedientes	Empresas	Trabajadores
Archivado por falta de subsanación	3	3	3
Archivado por incumplimiento de plazos	1	1	86
Desistido: incomparecencia de la parte actora	3	3	870
Desistido: petición de la parte actora	8	15	189
Intentado sin efecto	17	31	873

## Resultados obtenidos

Tramitaciones efectivas						
	Expedientes		Empresas		Trabajadores	
	Nº	%	Nº	%	Nº	%
Concluido con avenencia	50	44,64	51	18,15	8.072	35,33
Concluido sin avenencia	62	55,36	230	81,85	14.775	64,67

Resultados por ámbito territorial				
	Con avenencia		Sin avenencia	
	Nº	%	Nº	%
Local	35	49,30	36	50,70
Comarcal	1	50,00	1	50,00
Provincial	14	35,90	25	64,10

Resultados por ámbito funcional				
	Con avenencia		Sin avenencia	
	Nº	%	Nº	%
Empresa	50	45,05	61	54,95
Sector	0	0,00	1	100,00

Resultados por procedimientos				
	Con avenencia		Sin avenencia	
	Nº	%	Nº	%
Previos a la vía judicial	21	31,34	46	68,66
Previos a convocatorias de huelga	25	60,98	16	39,02
Otros	4	100,00	0	0,00

Resultados por sectores				
	Con avenencia		Sin avenencia	
	Nº	%	Nº	%
Agricultura, ganadería, silvicultura y pesca	1	100,00	0	0,00

Industria manufacturera	12	54,55	10	45,45
Suministro de energia electrica, gas, vapor y aire acondicionado	1	50,00	1	50,00
Suministro de agua, actividades de saneamiento, gestión de residuos y descontaminación	1	100,00	0	0,00
Construcción	5	62,50	3	37,50
Comercio al por mayor y al por menor; reparación de vehículos de motor y motocicletas	3	37,50	5	62,50
Transporte y almacenamiento	10	52,63	9	47,37
Hostelería	2	66,67	1	33,33
Información y comunicaciones	4	57,14	3	42,86
Actividades inmobiliarias	0	0,00	1	100,00
Actividades administrativas y servicios auxiliares	5	38,46	8	61,54
Administración pública y defensa; seguridad social obligatoria	4	23,53	13	76,47
Actividades sanitarias y de servicios sociales	1	16,67	5	83,33
Actividades artísticas, recreativas y de entretenimiento	1	33,33	2	66,67
Otros servicios	0	0,00	1	100,00

Resultados por promotores				
	Con avenencia		Sin avenencia	
	Nº	%	Nº	%
Empresa	1	50,00	1	50,00
Representantes unitarios	10	45,45	12	54,55
CCOO	14	50,00	14	50,00
UGT	16	45,71	19	54,29
CCOO y UGT	1	33,33	2	66,67
Otros sindicatos o grupos de sindicatos	4	36,36	7	63,64
Representantes unitarios y sindicatos	4	36,36	7	63,64

Resultados por motivaciones				
	Con avenencia		Sin avenencia	
	Nº	%	Nº	%
Negociación de Convenio	2	66,67	1	33,33
Aplicación e interpretación de convenios	11	25,00	33	75,00
Aplicación e interpretación de normas	7	43,75	9	56,25
Modificación de Condiciones de Trabajo	6	46,15	7	53,85
Despidos colectivos y plurales	4	57,14	3	42,86
Acuerdo SERCLA	1	50,00	1	50,00
Impago de salarios	19	70,37	8	29,63

Resultados por ámbito privado/público				
	Con avenencia		Sin avenencia	
	Nº	%	Nº	%
Público	5	25,00	15	75,00
Privado	45	48,91	47	51,09

Expedientes previos a huelga: concluidos con avenencia			
Nº	Empresas	Trabajadores	Horas de trabajo recuperadas
25	25	5.868	145.584

Arbitrajes realizados		
Nº	Empresas	Trabajadores
-	-	-

Evolución mensual resultados				
	Con avenencia		Sin avenencia	
	Nº	%	Nº	%
Enero	4	26,67	11	73,33
Febrero	6	33,33	12	66,67
Marzo	6	37,50	10	62,50
Abril	4	50,00	4	50,00
Mayo	2	33,33	4	66,67
Junio	2	33,33	4	66,67
Julio	7	53,85	6	46,15
Agosto	9	81,82	2	18,18
Septiembre	4	36,36	7	63,64
Octubre	6	75,00	2	25,00



**Ámbito: Interprovincial**

**Expedientes presentados**

Ámbito personal de afectación		
Expedientes presentados	Empresas afectadas	Trabajadores afectados
20	43	14.706

Ámbito territorial			
	Expedientes	Empresas	Trabajadores
Interprovincial	20	43	14.706

Ámbito funcional			
	Expedientes	Empresas	Trabajadores
Empresa	18	27	13.606
Sector	2	16	1.100

Secuencia temporal de presentación			
	Expedientes	Empresas	Trabajadores
enero	1	1	600
febrero	2	2	1.100
marzo	5	6	2.948
abril	1	1	2.500
mayo	3	17	1.104
junio	3	3	1.214
julio	2	3	90
septiembre	2	9	5.150
octubre	1	1	

Ámbito Temporal	2009	2010	2011
enero	1	3	1
febrero	3	4	2
marzo	4	7	5
abril	1	2	1
mayo	1	1	3
junio	3	3	3
julio	6	4	2
agosto	0	3	0
septiembre	2	2	2
octubre	0	7	1
<b>Total</b>	<b>21</b>	<b>36</b>	<b>20</b>

Modalidades procedimentales			
	Expedientes	Empresas	Trabajadores
Previos a la vía judicial	16	37	12.452
Previos a convocatorias de huelga	3	5	1.454
Otros	1	1	800

Sectores afectados			
	Expedientes	Empresas	Trabajadores
Agricultura, ganadería, silvicultura y pesca	1	15	300
Industria manufacturera	1	1	404
Transporte y almacenamiento	4	5	662
Administración pública y defensa; seguridad social obligatoria	12	20	11.940
Educación	1	1	800
Otros servicios	1	1	600

Promotores			
	Expedientes	Empresas	Trabajadores
Representantes unitarios	3	3	1.540
CCOO	9	32	7.854
UGT	4	4	2.200
Otros sindicatos o grupos de sindicatos	4	4	3.112

Motivación			
	Expedientes	Empresas	Trabajadores
Negociación de Convenio	2	3	1.800
Aplicación e interpretación de convenios	10	24	6.352
Aplicación e interpretación de normas	7	15	6.150
Despidos colectivos y plurales	1	1	404

Ámbito privado/público			
	Expedientes	Empresas	Trabajadores
Privado	8	24	2.966
Público	12	19	11.740

### Tramitación de expedientes

Estado de los expedientes			
	Expedientes	Empresas	Trabajadores
En tramitación (C.C.M.)	1	1	
Tramitaciones no efectivas (C.C.M.)	5	12	3.754
Tramitaciones efectivas (C.C.M.)	14	30	10.952

Tramitaciones no efectivas			
	Expedientes	Empresas	Trabajadores
No competencia SERCLA	1	1	404
Intentado sin efecto	4	11	3.350

### Resultados obtenidos

Tramitaciones efectivas						
	Expedientes		Empresas		Trabajadores	
	Nº	%	Nº	%	Nº	%
Concluido con avenencia	2	14,29	3	10,00	850	7,76
Concluido sin avenencia	12	85,71	27	90,00	10.102	92,24

Resultados por ámbito territorial				
	Con avenencia		Sin avenencia	
	Nº	%	Nº	%
Interprovincial	2	14,29	12	85,71

Resultados por ámbito funcional				
	Con avenencia		Sin avenencia	
	Nº	%	Nº	%
Empresa	1	8,33	11	91,67
Sector	1	50,00	1	50,00

Resultados por procedimientos				
	Con avenencia		Sin avenencia	
	Nº	%	Nº	%
Previos a la vía judicial	0	0,00	11	100,00
Previos a convocatorias de huelga	1	50,00	1	50,00
Otros	1	100,00	0	0,00

Resultados por sectores				
	Con avenencia		Sin avenencia	
	Nº	%	Nº	%
Agricultura, ganadería, silvicultura y pesca	0	0,00	1	100,00
Transporte y almacenamiento	1	25,00	3	75,00
Administración pública y defensa; seguridad social obligatoria	0	0,00	7	100,00
Educación	1	100,00	0	0,00
Otros servicios	0	0,00	1	100,00

Resultados por promotores				
	Con avenencia		Sin avenencia	
	Nº	%	Nº	%
Representantes unitarios	0	0,00	2	100,00
CCOO	1	16,67	5	83,33
UGT	1	33,33	2	66,67
Otros sindicatos o grupos de sindicatos	0	0,00	3	100,00

Resultados por motivaciones				
	Con avenencia		Sin avenencia	
	Nº	%	Nº	%
Negociación de Convenio	1	50,00	1	50,00
Aplicación e interpretación de convenios	0	0,00	8	100,00
Aplicación e interpretación de normas	1	25,00	3	75,00

Resultados por ámbito privado/público				
	Con avenencia		Sin avenencia	
	Nº	%	Nº	%
Público	1	14,29	6	85,71
Privado	1	14,29	6	85,71

Expedientes previos a huelga: concluidos con avenencia			
Nº	Empresas	Trabajadores	Horas de trabajo recuperadas
1	2	50	1.200

Arbitrajes realizados		
Nº	Empresas	Trabajadores
-	-	-

Evolución mensual resultados				
	Con avenencia		Sin avenencia	
	Nº	%	Nº	%
Enero	0		1	100,00
Febrero	1	100,00	0	
Marzo	0		5	100,00
Abril	0		0	
Mayo	0		2	100,00
Junio	0		2	100,00
Julio	1	50,00	1	50,00
Agosto	0		0	
Septiembre	0		1	100,00
Octubre	0		0	

**Ámbito: Andalucía**

**Expedientes presentados**

Ámbito personal de afectación		
Expedientes presentados	Empresas afectadas	Trabajadores afectados
827	38.274	343.804

Ámbito territorial			
	Expedientes	Empresas	Trabajadores
Local	541	625	68.485
Comarcal	25	39	5.830
Provincial	238	37.564	252.113
Interprovincial	23	46	17.376

Ámbito funcional			
	Expedientes	Empresas	Trabajadores
Empresa	789	888	117.356
Sector	38	37.386	226.448

Secuencia temporal de presentación			
	Expedientes	Empresas	Trabajadores
enero	83	87	12.240
febrero	83	983	37.602
marzo	115	17.429	74.712
abril	90	7.005	47.394
mayo	98	4.324	59.652
junio	66	2.026	21.737
julio	93	5.928	60.154
agosto	49	54	6.190
septiembre	70	96	11.778
octubre	80	342	12.345

Ámbito Temporal	2009	2010	2011
enero	61	110	83
febrero	91	112	83
marzo	112	125	115
abril	76	97	90
mayo	87	96	98
junio	75	91	66
julio	99	91	93
agosto	29	59	49
septiembre	67	92	70
octubre	96	89	80
<b>Total</b>	<b>793</b>	<b>962</b>	<b>827</b>

Modalidades procedimentales			
	Expedientes	Empresas	Trabajadores
Previos a la vía judicial	496	24.765	236.481
Previos a convocatorias de huelga	266	4.607	50.325
Otros	65	8.902	56.998

Sectores afectados	Expedientes	Empresas	Trabajadores
Agricultura, ganadería, silvicultura y pesca	18	34	1.636
Industrias extractivas	3	3	955
Industria manufacturera	159	4.351	56.792
Suministro de energía eléctrica, gas, vapor y aire acondicionado	8	8	292
Suministro de agua, actividades de saneamiento, gestión de residuos y descontaminación	76	176	13.044
Construcción	34	1.985	45.129
Comercio al por mayor y al por menor; reparación de vehículos de motor y motocicletas	52	19.249	65.682
Transporte y almacenamiento	96	426	26.036
Hostelería	70	9.969	47.892
Información y comunicaciones	25	25	4.823
Actividades financieras y de seguros	1	1	5
Actividades inmobiliarias	1	1	36
Actividades profesionales, científicas y técnicas	9	1.051	5.576
Actividades administrativas y servicios auxiliares	123	802	33.485
Administración pública y defensa; seguridad social obligatoria	74	97	32.140
Educación	3	3	881
Actividades sanitarias y de servicios sociales	41	42	5.234
Actividades artísticas, recreativas y de entretenimiento	18	33	999
Otros servicios	15	17	3.099
Actividades de organizaciones y organismos extraterritoriales	1	1	68

Promotores	Expedientes	Empresas	Trabajadores
Empresa	29	28	2.058
Conjunto (Empresa y Trabajadores)	3	5.502	15.390
Representantes unitarios	205	215	27.183
CCOO	210	2.052	57.050
UGT	216	2.646	63.391
CCOO y UGT	39	27669	152025
Otros sindicatos o grupos de sindicatos	83	100	21286
Representantes unitarios y sindicatos	42	62	5421

Motivación	Expedientes	Empresas	Trabajadores
Negociación de Convenio	65	8.569	89.323
Aplicación e interpretación de convenios	400	29.099	205.219
Aplicación e interpretación de normas	135	305	26.731
Modificación de Condiciones de Trabajo	56	58	3.633
Despidos colectivos y plurales	25	75	4.558
Servicios de seguridad y mantenimiento	3	3	606
Acuerdo SERCLA	18	18	1.685
Impago de salarios	125	147	12.049

Ámbito privado/público			
	Expedientes	Empresas	Trabajadores
Privado	677	38.094	300.225
Público	150	180	43.579

### Tramitación de expedientes

Estado de los expedientes			
	Expedientes	Empresas	Trabajadores
En tramitación (C.C.M.)	66	260	9.352
Tramitaciones no efectivas (C.C.M.)	192	1.843	38.368
Tramitaciones efectivas (C.C.M.)	567	30.670	280.994
Arbitrajes en tramitación	1	1	90
Arbitrajes concluidos	1	5500	15000

Tramitaciones no efectivas			
	Expedientes	Empresas	Trabajadores
Archivado por falta de subsanación	4	4	183
Archivado por incumplimiento de plazos	3	3	210
Desistido: incomparecencia de la parte actora	12	13	1.809
Desistido: petición de la parte actora	51	1.434	14.431
Desistimiento por desconvocatoria de huelga	7	7	516
No competencia SERCLA	2	2	419
Intentado sin efecto	113	380	20.800

### Resultados obtenidos

Tramitaciones efectivas						
	Expedientes		Empresas		Trabajadores	
	Nº	%	Nº	%	Nº	%
Concluido con avenencia	291	51,32	16.315	53,20	125.655	44,72
Concluido sin avenencia	276	48,68	14.355	46,80	155.339	55,28

Resultados por ámbito territorial				
	Con avenencia		Sin avenencia	
	Nº	%	Nº	%
Local	197	54,12	167	45,88
Comarcal	11	47,83	12	52,17
Provincial	81	49,09	84	50,91
Interprovincial	2	13,33	13	86,67

Resultados por ámbito funcional				
	Con avenencia		Sin avenencia	
	Nº	%	Nº	%
Empresa	277	51,49	261	48,51
Sector	14	48,28	15	51,72

Resultados por procedimientos				
	Con avenencia		Sin avenencia	
	Nº	%	Nº	%
Previos a la vía judicial	130	40,75	189	59,25
Previos a convocatorias de huelga	126	63,64	72	36,36
Otros	35	70,00	15	30,00

Resultados por sectores				
	Con avenencia		Sin avenencia	
	Nº	%	Nº	%
Agricultura, ganadería, silvicultura y pesca	3	27,27	8	72,73
Industrias extractivas	0	0,00	2	100,00
Industria manufacturera	70	59,32	48	40,68
Suministro de energía eléctrica, gas, vapor y aire acondicionado	3	50,00	3	50,00
Suministro de agua, actividades de saneamiento, gestión de residuos y descontaminación	18	41,86	25	58,14
Construcción	20	60,61	13	39,39
Comercio al por mayor y al por menor; reparación de vehículos de motor y motocicletas	22	56,41	17	43,59
Transporte y almacenamiento	35	50,00	35	50,00
Hostelería	26	63,41	15	36,59
Información y comunicaciones	5	31,25	11	68,75
Actividades inmobiliarias	0	0,00	1	100,00
Actividades profesionales, científicas y técnicas	2	33,33	4	66,67
Actividades administrativas y servicios auxiliares	37	51,39	35	48,61
Administración pública y defensa; seguridad social obligatoria	21	37,50	35	62,50
Educación	1	100,00	0	0,00
Actividades sanitarias y de servicios sociales	14	51,85	13	48,15
Actividades artísticas, recreativas y de entretenimiento	6	54,55	5	45,45
Otros servicios	8	57,14	6	42,86

Resultados por promotores				
	Con avenencia		Sin avenencia	
	Nº	%	Nº	%
Empresa	13	54,17	11	45,83
Conjunto (Empresa y Trabajadores)	0	0,00	1	100,00
Representantes unitarios	79	52,67	71	47,33
CCOO	77	54,23	65	45,77
UGT	75	51,37	71	48,63
CCOO y UGT	13	41,94	18	58,06
Otros sindicatos o grupos de sindicatos	22	51,16	21	48,84
Representantes unitarios y sindicatos	12	40,00	18	60,00

Resultados por motivaciones				
	Con avenencia		Sin avenencia	
	Nº	%	Nº	%
Negociación de Convenio	36	72,00	14	28,00
Aplicación e interpretación de convenios	123	43,93	157	56,07
Aplicación e interpretación de normas	31	47,69	34	52,31



Modificación de Condiciones de Trabajo	17	39,53	26	60,47
Despidos colectivos y plurales	10	55,56	8	44,44
Servicios de seguridad y mantenimiento	0	0,00	2	100,00
Acuerdo SERCLA	8	50,00	8	50,00
Impago de salarios	66	70,97	27	29,03

Resultados por ámbito privado/público				
	Con avenencia		Sin avenencia	
	Nº	%	Nº	%
Público	46	45,54	55	54,46
Privado	245	52,58	221	47,42

Expedientes previos a huelga: concluidos con avenencia			
Nº	Empresas	Trabajadores	Horas de trabajo recuperadas
126	4.185	29.736	1.147.744

Arbitrajes realizados		
Nº	Empresas	Trabajadores
1	5.500	15.000

Evolución mensual resultados				
	Con avenencia		Sin avenencia	
	Nº	%	Nº	%
Enero	36	55,38	29	44,62
Febrero	29	47,54	32	52,46
Marzo	38	43,68	49	56,32
Abril	37	57,81	27	42,19
Mayo	33	44,59	41	55,41
Junio	26	54,17	22	45,83
Julio	40	57,14	30	42,86
Agosto	20	55,56	16	44,44
Septiembre	19	50,00	19	50,00
Octubre	13	54,17	11	45,83

## LISTADO DE EXPEDIENTES

**Ámbito: Almería**

Estado	Expte	Denominación	Procedim.
Citado	04/2011/072	AGUAGEST ANDALUCÍA, S.A.	Previo a vía judicial
Aplazado por acuerdo de la CCM	04/2011/026	ADES INTEGRA-2	Previo a vía judicial
Aplazado por acuerdo de la CCM	04/2011/032	INVERSIONES PLASTICAS TPM, S.A. (C. TRABAJO EL EJIDO)	Previo a huelga
Aplazado por acuerdo de la CCM	04/2011/033	INVERSIONES PLASTICAS TPM, S.A. (C. TRABAJO LA MOJONERA)	Previo a huelga
Desistido: petición de la parte actora	04/2011/007	URBASER, S.A. (TURRE)	Previo a vía judicial
Desistido: petición de la parte actora	04/2011/036	ADIF (ADMINISTRADOR DE INFRAESTRUCTURAS FERROVIARIAS)	Previo a vía judicial
Desistido: petición de la parte actora	04/2011/041	NAANDAJAIN IBERICA, S.L.U	Previo a vía judicial
Desistido: petición de la parte actora	04/2011/051	UTE PONIENTE ALMERIENSE	Previo a huelga
Desistido: petición de la parte actora	04/2011/059	FCC (FOMENTO DE CONSTRUCCION Y CONTRATATAS, S.A.)	Previo a vía judicial
Desistido: petición de la parte actora	04/2011/060	CESPA, S.A.( NIJAR)	General
Desistido: petición de la parte actora	04/2011/065	ACCIONA AGUA ABENGOA	General
Desistido: petición de la parte actora	04/2011/066	T-SYSTEMS ELTEC, S.L.U.	Previo a vía judicial
Desistido: petición de la parte actora	04/2011/067	EXCMA. DIPUTACIÓN PROVINCIAL DE ALMERÍA	Previo a vía judicial
Desistido: petición de la parte actora	04/2011/071	UTE PONIENTE ALMERIENSE	Previo a vía judicial
Desistimiento por desconvocatoria de huelga	04/2011/056	CESPA,S.A. (ADRA)	Previo a huelga
Concluido con avenencia	04/2011/004	EXMO. AYUNTAMIENTO DE ALMERIA	Previo a vía judicial
Concluido con avenencia	04/2011/008	UTE PONIENTE ALMERIENSE	Previo a huelga
Concluido con avenencia	04/2011/009	ESABE VIGILANCIA, S.A.	Previo a vía judicial
Concluido con avenencia	04/2011/010	ESABE VIGILANCIA, S.A.	Previo a vía judicial
Concluido con avenencia	04/2011/012	EXCMA. DIPUTACIÓN PROVINCIAL DE ALMERIA	Previo a vía judicial
Concluido con avenencia	04/2011/014	AYUNTAMIENTO DE ROQUETAS DE MAR	Previo a vía judicial
Concluido con avenencia	04/2011/016	ALMERIGAS, S.A.	General
Concluido con avenencia	04/2011/017	FERRALLAS MARTIN Y JIMÉNEZ, S.L.	Previo a vía judicial
Concluido con avenencia	04/2011/018	UTE PULPI	Previo a vía judicial
Concluido con avenencia	04/2011/022	CESPA, S.A. SECTOR II	Previo a huelga
Concluido con avenencia	04/2011/025	EXCMO. AYUNTAMIENTO DE VICAR	Previo a vía judicial
Concluido con avenencia	04/2011/028	SECTOR OFICINAS Y DESPACHOS ALMERÍA	Previo a vía judicial
Concluido con avenencia	04/2011/029	CESPA, S.A. LIMPIEZA VIARIA Y DE EDIFICIOS PUBLICOS DE ALBOX	Previo a huelga
Concluido con avenencia	04/2011/037	FEDERACIÓN DE MUJERES PROGRESISTAS DE ANDALUCIA	Previo a vía judicial
Concluido con avenencia	04/2011/039	DISTRIBUIDORA URIBE, S.A.	Previo a vía judicial
Concluido con avenencia	04/2011/044	ADIS MERIDIANOS CENTRO DE MENORES "EL MOLINO"	Previo a vía judicial
Concluido con avenencia	04/2011/045	ADIS MERIDIANOS- CENTRO DE MENORES " EL MOLINO"	Previo a huelga
Concluido con avenencia	04/2011/048	ASER SERVICIOS "CIUDAD DE BERJA"	Previo a vía judicial
Concluido con avenencia	04/2011/052	UTE PONIENTE ALMERIENSE	Previo a vía judicial
Concluido con avenencia	04/2011/053	FCC (FOMENTO DE CONSTRUCCION Y CONTRATAS, S.A.)	Previo a vía judicial
Concluido con avenencia	04/2011/055	HERMANOS LIROLA,S.L	Previo a huelga
Concluido con avenencia	04/2011/062	EXCMA. DIPUTACIÓN PROVINCIAL DE ALMERIA	Previo a vía judicial
Concluido con avenencia	04/2011/063	AYUNTAMIENTO DE ADRA	Previo a vía judicial
Concluido con avenencia	04/2011/069	ALMERIGAS, S.A.	General

Concluido sin avenencia	04/2011/002	WORTEN ESPAÑA DISTRIBUCIÓN S.L.	Previo a vía judicial
Concluido sin avenencia	04/2011/005	HOLCIM, S.A.	Previo a vía judicial
Concluido sin avenencia	04/2011/011	PONIENTEPLAST, S.A.	Previo a vía judicial
Concluido sin avenencia	04/2011/019	EXCMA. DIPUTACIÓN PROVINCIAL DE ALMERIA	Previo a vía judicial
Concluido sin avenencia	04/2011/020	EXCMA. DIPUTACIÓN PROVINCIAL DE ALMERIA	Previo a vía judicial
Concluido sin avenencia	04/2011/024	HOLCIM ESPAÑA, S.A.	Previo a vía judicial
Concluido sin avenencia	04/2011/027	UTE ALMANZORA (CESPA S.A. /CESPA GESTIÓN DE RESIDUOS S.A.)	Previo a vía judicial
Concluido sin avenencia	04/2011/030	FEPAS (CONCESIONARIA DEL SERVICIO DE AYUDA A DOMICILIO AYUNTAMIENTO ALMERIA)	Previo a vía judicial
Concluido sin avenencia	04/2011/035	CORTIJO GRANDE SISTEMAS Y SERVICIOS S.L	Previo a vía judicial
Concluido sin avenencia	04/2011/038	FCC RECOGIDA DE RESIDUOS SOLIDOS URBANOS (NÍJAR)	Previo a huelga
Concluido sin avenencia	04/2011/042	ALMERIGAS, S.A.	General
Concluido sin avenencia	04/2011/047	INDALICA DE CONSTRUCCIONES Y CONTRATATAS, S.L.	Previo a huelga
Concluido sin avenencia	04/2011/049	EUROVIA INFORMATICA A.I.E.	Previo a vía judicial
Concluido sin avenencia	04/2011/054	CONSEJERÍA DE HACIENDA Y ADMINISTRACIÓN PÚBLICA	Previo a vía judicial
Concluido sin avenencia	04/2011/057	CESPA, S.A. LIMPIEZA VIARIA Y EDIFICIOS PUBLICOS DE ALBOX	Previo a huelga
Concluido sin avenencia	04/2011/058	AYUNTAMIENTO DE ADRA	Previo a vía judicial
Concluido sin avenencia	04/2011/061	EXCMA. DIPUTACIÓN PROVINCIAL DE ALMERIA	Previo a vía judicial
Concluido sin avenencia	04/2011/064	AUTOMECÁNICA ALMERIENSE, S.A.	Previo a huelga
Intentado sin efecto	04/2011/001	EMPRESA MIXTA DE SERVCIOS MUNICIPALES DE EL EJIDO (ELSUR)	Previo a huelga
Intentado sin efecto	04/2011/003	ELSUR, S.A.	Previo a huelga
Intentado sin efecto	04/2011/006	CESPA, S.A. SECTOR II	Previo a vía judicial
Intentado sin efecto	04/2011/013	EMPRESA MIXTA DE SERVCIOS MUNICIPALES DE EL EJIDO (ELSUR)	Previo a vía judicial
Intentado sin efecto	04/2011/015	BRISEIS, S.A.	General
Intentado sin efecto	04/2011/021	RED VILLAS TURISTICAS ANDALUCÍA, S.A.	Previo a huelga
Intentado sin efecto	04/2011/023	CESPA, S.A. LIMPIEZA VIARIA Y DE EDIFICIOS PUBLICOS DE ALBOX	General
Intentado sin efecto	04/2011/034	BRISEIS, S.A.	General
Intentado sin efecto	04/2011/040	SONDEAL G&M	Previo a vía judicial
Intentado sin efecto	04/2011/043	ADMINISTRADOR DE INFRAESTRUCTURAS FERROVIARIAS (ADIF)	Previo a vía judicial
Intentado sin efecto	04/2011/046	ALDESA, SERVICIOS Y MANTENIMIENTO S.A. (GRUPO CONCENTRA) C. TRAB. RESIDENCIA ASISTIDA DIPUTACIÓN	Previo a vía judicial
Intentado sin efecto	04/2011/050	TRANSPORTE DE VIAJEROS POR CARRETERA	Previo a vía judicial
Intentado sin efecto	04/2011/068	NH HOTELES	Previo a vía judicial
Intentado sin efecto	04/2011/070	INDALO-ARTEVIDA	Previo a vía judicial

### Ámbito: Cádiz (Provincial)

Estado	Expte	Denominación	Procedim.
Pendiente	11/2011/152	SECTOR PANADERIAS CADIZ	General
Pendiente	11/2011/154	INTEC - AIR	Previo a vía judicial
Pendiente	11/2011/155	DRAGADOS OFF SHORE, S.A.	Previo a vía judicial
Pendiente	11/2011/162	SARCOAVITAE SERVICIOS SOCIALES S.L.	Previo a huelga
Pendiente	11/2011/161	EXCMO. AYUNTAMIENTO DE JEREZ DE LA FRONTERA	Previo a vía judicial
Archivado por incumplimiento de plazos	11/2011/108	CTM- GRUPO RUIZ SL	Previo a huelga
Desistido: incomparecencia de la parte actora	11/2011/006	T-SYSTEMS ELTEC S.L.U.	Previo a huelga
Desistido: incomparecencia de la parte actora	11/2011/016	LIMASA	Previo a huelga

Desistido: petición de la parte actora	11/2011/090	ABANTIA TICS SA	General
Desistido: petición de la parte actora	11/2011/069	CONSORCIOS UTEDLT DE LA PROVINCIA DE CÁDIZ	Previo a vía judicial
Desistido: petición de la parte actora	11/2011/082	FUNDACIÓN GERÓN (RESIDENCIA DE MAYORES SAN JUAN DE DIOS)	Previo a vía judicial
Desistido: petición de la parte actora	11/2011/020	UTE - JEREZ (Concesionaria del Servicio de mantenimiento del alumbrado público de Jerez de Jerez )	Previo a huelga
Desistido: petición de la parte actora	11/2011/145	EXCMO. AYUNTAMIENTO DE PUERTO SERRANO	Previo a huelga
Desistimiento por desconvocatoria de huelga	11/2011/072	UBAGO GROUP MARE SL	Previo a huelga
Desistimiento por desconvocatoria de huelga	11/2011/116	ARCGISA	Previo a huelga
Desistimiento por desconvocatoria de huelga	11/2011/159	ACASA (Tarifa)	Previo a huelga
Desistimiento por desconvocatoria de huelga	11/2011/036	RESIDENCIA DE MAYORES REIFS CHICLANA	Previo a huelga
Desistimiento por desconvocatoria de huelga	11/2011/117	AMBULANCIAS BARBATE S.C.A.	Previo a huelga
Concluido con avenencia	11/2011/001	BOLUDA TANKERS SA	Previo a vía judicial
Concluido con avenencia	11/2011/011	MECALSUR SA	General
Concluido con avenencia	11/2011/015	FOMENTO CONSTRUCCIONES Y CONTRATAS ( FCC)	Previo a huelga
Concluido con avenencia	11/2011/017	HARSCO METALS INTERMETAL SA	Previo a huelga
Concluido con avenencia	11/2011/019	COTRINSUR-MAT( BLENDING)	Previo a huelga
Concluido con avenencia	11/2011/021	ABANTIA TICS SA	Previo a vía judicial
Concluido con avenencia	11/2011/026	MIGUEL ANGEL PARRADO JIMÉNEZ ( COMEDOR SOCIAL DE PETRESA CEPESA QUIMICA)	Previo a huelga
Concluido con avenencia	11/2011/031	HARSCO METALS INTERMETAL SA	Previo a huelga
Concluido con avenencia	11/2011/037	SAMUEL NACIRI MOHTPAF Y UGT	General
Concluido con avenencia	11/2011/038	AYUNTAMIENTO DE LOS BARRIOS	General
Concluido con avenencia	11/2011/040	HARSCO METALS INTERMETAL SA	General
Concluido con avenencia	11/2011/055	GSC SA. ALGECIRAS	General
Concluido con avenencia	11/2011/057	SAMUEL NACIRI MOHTPAF Y UGT	General
Concluido con avenencia	11/2011/058	GSC SA ( Compañía General de Servicios y Construcción)	General
Concluido con avenencia	11/2011/059	HOTEL VELA	Previo a huelga
Concluido con avenencia	11/2011/064	MAERSK ESPAÑA SA	Previo a huelga
Concluido con avenencia	11/2011/070	HARSCO METALS LYCRETE SAU	Previo a huelga
Concluido con avenencia	11/2011/071	COMOMIN DE TUBERIAS SL	General
Concluido con avenencia	11/2011/074	CESPA S.A. Y ARCGISA	Previo a vía judicial
Concluido con avenencia	11/2011/081	ACERINOX SA	Previo a vía judicial
Concluido con avenencia	11/2011/085	COMOMIN DE TUBERIAS SL	Previo a vía judicial
Concluido con avenencia	11/2011/092	GESTIÓN AGROPECUARIA Y MEDIOAMBIENTAL DE LOS ALCORNOCALES (GAMA)	Previo a huelga
Concluido con avenencia	11/2011/095	HARSCO METALS INTERMETAL SA	Previo a huelga
Concluido con avenencia	11/2011/109	IMTECH SPAIN S.L.U	General
Concluido con avenencia	11/2011/110	STAR CONTAINERS SPAIN	Previo a huelga
Concluido con avenencia	11/2011/126	REPARACIONES BAHIA Y OTRAS (CONTRATAS DE APM TERMINALS)	Previo a huelga
Concluido con avenencia	11/2011/134	MAERSK ESPAÑA 5º TURNO	Previo a huelga
Concluido con avenencia	11/2011/135	MAERSK ESPAÑA	Previo a huelga
Concluido con avenencia	11/2011/148	TRANSPORTES DE CONTENEDORES POR CARRETERA S.L.	Previo a huelga
Concluido con avenencia	11/2011/007	BARVELECO S.L. RESIDENCIA NUESTRA SEÑORA DE LOS REMEDIOS VEJER	Previo a huelga
Concluido con avenencia	11/2011/028	MADERAS POLANCO S.A.	Previo a huelga
Concluido con avenencia	11/2011/029	MOLDURAS POLANCO ENRI, S.A.	Previo a huelga
Concluido con avenencia	11/2011/030	POLANCO ENRI MONTAJES Y SERVICIOS S.L.	Previo a huelga
Concluido con avenencia	11/2011/060	IBERICAR MOTORS CÁDIZ (PEUGEOT CÁDIZ) E IBERICAR MOTORS JEREZ (PEUGEOT JEREZ)	Previo a huelga

Concluido con avenencia	11/2011/065	IBERICAR MOTORS EL PUERTO DE SANTA MARIA (PEUGEOT EL PUERTO)	Previo a huelga
Concluido con avenencia	11/2011/067	SECTOR ALMADRABAS CADIZ	Previo a huelga
Concluido con avenencia	11/2011/089	HOTEL SENATOR CADIZ	Previo a vía judicial
Concluido con avenencia	11/2011/096	THYSSENKRUPP ELEVADORES S.L.	Previo a huelga
Concluido con avenencia	11/2011/097	SERVICIOS SOCIO SANITARIO GENERALES DE ANDALUCIA S.A.	Previo a vía judicial
Concluido con avenencia	11/2011/098	MAESSA	Previo a huelga
Concluido con avenencia	11/2011/099	SECTOR DEL COMERCIO TEXTIL DE CÁDIZ	General
Concluido con avenencia	11/2011/103	RESIDENCIA DE MAYORES SAN JUAN DE DIOS Y FUNDACIÓN GERON	Previo a huelga
Concluido con avenencia	11/2011/111	DRAGADOS OFF SHORE, S.A.	Previo a huelga
Concluido con avenencia	11/2011/121	UTE COPTALIA-FELIPE CASTELLANO S.A.	Previo a huelga
Concluido con avenencia	11/2011/133	UTE MONELEC ELECTROMUR	Previo a huelga
Concluido con avenencia	11/2011/002	LIMASA	Previo a huelga
Concluido con avenencia	11/2011/005	226 INNOVA 24 H. S.L.	Previo a huelga
Concluido con avenencia	11/2011/010	LINESUR (Transporte Urbano de Zona Rural de Jerez)	Previo a huelga
Concluido con avenencia	11/2011/014	IMESAPI S.A.	Previo a vía judicial
Concluido con avenencia	11/2011/044	G.D.F. AUTOBUSES URBANOS S.A.	Previo a huelga
Concluido con avenencia	11/2011/051	LINESUR (Transporte Urbano de Zona Rural de Jerez)	Previo a huelga
Concluido con avenencia	11/2011/052	SOCIEDAD IBÉRICA DE CONSTRUCCIONES ELÉCTRICAS (SICE)	Previo a huelga
Concluido con avenencia	11/2011/054	SERVICIOS URBANOS AMARILLOS S.L.U.	Previo a huelga
Concluido con avenencia	11/2011/066	IMESAPI S.A.	Previo a huelga
Concluido con avenencia	11/2011/075	CLECE S.A.	Previo a huelga
Concluido con avenencia	11/2011/105	FLIGHT TRAINING SERVICES SL	Previo a huelga
Concluido con avenencia	11/2011/125	LINESUR (Transporte Urbano de Zona Rural de Jerez)	Previo a huelga
Concluido con avenencia	11/2011/128	SÁNCHEZ ROMERO PERDIGONES S.A.	Previo a huelga
Concluido con avenencia	11/2011/129	JEREZANA DE CARNES S.A.	Previo a huelga
Concluido con avenencia	11/2011/136	RENTASUR (GRUPO ALISER)	Previo a huelga
Concluido con avenencia	11/2011/141	CARTUJA MOVIL	Previo a huelga
Concluido con avenencia	11/2011/143	FUNDACIÓN ASPACE SUR	General
Concluido con avenencia	11/2011/144	JEZIRAT MOTOR	Previo a huelga
Concluido con avenencia	11/2011/151	ACASA	Previo a huelga
Concluido con avenencia	11/2011/157	ASISTTEL SERVICIOS ASISTENCIALES S.A.	Previo a huelga
Concluido sin avenencia	11/2011/008	ACERINOX SA	Previo a vía judicial
Concluido sin avenencia	11/2011/009	BOLUDA TANKERS SA	General
Concluido sin avenencia	11/2011/013	MAERSK ESPAÑA SA	Previo a huelga
Concluido sin avenencia	11/2011/024	JUAN CARLOS TRIVILLO SALVATIERRA(DELEGADO PERSONAL HARSCO METALS INTERMETAL SA)	General
Concluido sin avenencia	11/2011/032	MASA ALGECIRAS SA	Previo a huelga
Concluido sin avenencia	11/2011/041	SA TRANSPORTES ANDALUCES 60 ( SATRANSA)	General
Concluido sin avenencia	11/2011/042	MIGUEL ANGEL PARRADO JIMÉNEZ ( COMEDOR SOCIAL DE PETRESA CEPESA QUIMICA)	General
Concluido sin avenencia	11/2011/046	IMTECH SPAIN S.L.U	Previo a vía judicial
Concluido sin avenencia	11/2011/050	AYUNTAMIENTO DE LA LINEA DE LA CONCEPCIÓN	Previo a huelga
Concluido sin avenencia	11/2011/084	GINSO	Previo a vía judicial
Concluido sin avenencia	11/2011/087	STAR CONTAINERS SPAIN	Previo a huelga
Concluido sin avenencia	11/2011/093	MECALSUR SA	Previo a huelga
Concluido sin avenencia	11/2011/094	EMADESA	Previo a vía judicial
Concluido sin avenencia	11/2011/118	COMOMIN DE TUBERÍAS S.L.U.	Previo a vía judicial
Concluido sin avenencia	11/2011/119	SOCIEDAD MUNICIPAL MATADERO LINENSE S.L.	Previo a huelga
Concluido sin avenencia	11/2011/127	GESTIÓN AGROPECUARIA Y MEDIOAMBIENTAL DE LOS ALCORNOCALES (GAMA)	Previo a huelga
Concluido sin avenencia	11/2011/139	ARCGISA	Previo a vía judicial



Concluido sin avenencia	11/2011/140	AYUNTAMIENTO DE LA LÍNEA Y SOCIEDAD MUNICIPAL MATADERO LINENSE	Previo a huelga
Concluido sin avenencia	11/2011/149	HARSCO METALS INTERMETAL S.A.	General
Concluido sin avenencia	11/2011/150	CEPSA LUBRICANTES S.A. (SAN ROQUE)	Previo a vía judicial
Concluido sin avenencia	11/2011/156	AYUNTAMIENTO DE LA LÍNEA Y SOCIEDAD MUNICIPAL MATADERO LINENSE	Previo a huelga
Concluido sin avenencia	11/2011/160	GSC S.A.	Previo a vía judicial
Concluido sin avenencia	11/2011/003	CULTIVOS PISCICOLAS MARINOS, S.A.	Previo a vía judicial
Concluido sin avenencia	11/2011/004	CULTIVOS PISCICOLAS MARINOS, S.A.	Previo a vía judicial
Concluido sin avenencia	11/2011/043	CONSORCIO ZONA FRANCA DE CÁDIZ	Previo a vía judicial
Concluido sin avenencia	11/2011/047	HOTEL FLAMENCO JUMARI S.A.	Previo a vía judicial
Concluido sin avenencia	11/2011/073	EMPRESA MUNICIPAL DE APARCAMIENTOS (EMASA)	Previo a vía judicial
Concluido sin avenencia	11/2011/076	SALYMAR HOTELES 22, S.L. (Hotel AC SALYMAR)	General
Concluido sin avenencia	11/2011/077	AMBITO SUR HOTELES, S.L.	General
Concluido sin avenencia	11/2011/079	INTEC - AIR	Previo a huelga
Concluido sin avenencia	11/2011/083	GRUPO HOTELES PLAYA S.A.	General
Concluido sin avenencia	11/2011/091	GRUPOS DE EMPRESA PINEDA ORTEGA S.A.	Previo a huelga
Concluido sin avenencia	11/2011/113	PESQUERÍAS DE ALMADRABA	Previo a huelga
Concluido sin avenencia	11/2011/122	SECTOR TRANSPORTES DE MERCANCIAS Y OTROS MODOS DE TRANSPORTES DE CÁDIZ	Previo a vía judicial
Concluido sin avenencia	11/2011/124	AYUNTAMIENTO DE BARBATE	Previo a huelga
Concluido sin avenencia	11/2011/012	SERVICIOS URBANOS AMARILLOS S.L.U.	Previo a huelga
Concluido sin avenencia	11/2011/022	ACCIONA UTE JEREZ	Previo a huelga
Concluido sin avenencia	11/2011/023	CESPA CONTEN S.A.	Previo a huelga
Concluido sin avenencia	11/2011/025	LIMASA	Previo a huelga
Concluido sin avenencia	11/2011/027	AGUAS DE EL PUERTO, EMPRESA MUNICIPAL S.A. (APEMSA)	Previo a vía judicial
Concluido sin avenencia	11/2011/033	SERVICIOS URBANOS AMARILLOS S.L.U.	Previo a huelga
Concluido sin avenencia	11/2011/053	IMESAPI S.A.	Previo a huelga
Concluido sin avenencia	11/2011/056	SCHINDLER S.A.	Previo a huelga
Concluido sin avenencia	11/2011/068	ALESTIS AEROSPACE MANUFACTURING S.L. Y COMITÉ DE EMPRESA	General
Concluido sin avenencia	11/2011/078	HOTEL DOÑA BLANCA SA.	General
Concluido sin avenencia	11/2011/080	HOLCIN LOGÍSTICA, S.L.	Previo a vía judicial
Concluido sin avenencia	11/2011/100	SECTOR INDUSTRIA VINÍCOLA CÁDIZ	Previo a huelga
Concluido sin avenencia	11/2011/102	KONECTA BTO S.L.	Previo a vía judicial
Concluido sin avenencia	11/2011/106	SADIEL DESARROLLO DE SISTEMAS SAU	Previo a huelga
Concluido sin avenencia	11/2011/112	SOCIEDAD IBÉRICA DE CONSTRUCCIONES ELÉCTRICAS (SICE)	Previo a huelga
Concluido sin avenencia	11/2011/115	SERVICIOS URBANOS AMARILLOS S.L.U.	Previo a huelga
Concluido sin avenencia	11/2011/132	URENDE S.L.	Previo a huelga
Concluido sin avenencia	11/2011/137	RESIDENCIA MUNICIPAL DE MAYORES	Previo a huelga
Concluido sin avenencia	11/2011/138	MANCOMUNIDAD DE MUNICIPIOS DEL BAJO GUADALQUIVIR y IES JOSÉ CABRERA	Previo a huelga
Concluido sin avenencia	11/2011/146	RECICLAJES BAHÍAS S.C.A.	Previo a huelga
Concluido sin avenencia	11/2011/147	FCC (El Puerto santa Maria)	Previo a huelga
Concluido sin avenencia	11/2011/153	CAV EUROPA S.L.U.	Previo a huelga
Concluido sin avenencia	11/2011/158	CAV EUROPA S.L.U. CONTRA EL COMITÉ DE EMPRESA Y EL COMITÉ DE HUELGA	Previo a vía judicial
Intentado sin efecto	11/2011/018	ARQUISOCIAL	Previo a vía judicial
Intentado sin efecto	11/2011/045	SECTOR METAL CAMPO DE GIBRALTAR	Previo a huelga
Intentado sin efecto	11/2011/088	VALORIZA SERVICIOS MEDIOAMBIENTALES SA	Previo a vía judicial
Intentado sin efecto	11/2011/114	ASOCIACIÓN GESTIÓN INTEGRAL SOCIAL GINSO	Previo a vía judicial
Intentado sin efecto	11/2011/130	ARCGISA	Previo a huelga
Intentado sin efecto	11/2011/049	ALESTIS AEROSPACE MANUFACTURING S.L.	Previo a huelga
Intentado sin efecto	11/2011/061	CULTIVOS PISCICOLAS MARINOS, S.A.	Previo a vía judicial
Intentado sin efecto	11/2011/062	CULTIVOS PISCICOLAS MARINOS, S.A.	Previo a vía judicial

Intentado sin efecto	11/2011/063	CULTIVOS PISCICOLAS MARINOS, S.A.	Previo a vía judicial
Intentado sin efecto	11/2011/101	GRUPOS DE EMPRESA PINEDA ORTEGA S.A.	Previo a huelga
Intentado sin efecto	11/2011/107	PINEDA ORTEGA SUMINISTROS INDUSTRIALES SL	Previo a huelga
Intentado sin efecto	11/2011/120	PINEDA ORTEGA SUMINISTROS INDUSTRIALES SL	Previo a huelga
Intentado sin efecto	11/2011/123	UTE SUFI-COINTER	Previo a vía judicial
Intentado sin efecto	11/2011/142	PINEDA ORTEGA SUMINISTROS INDUSTRIALES SL	Previo a huelga
Intentado sin efecto	11/2011/039	ESCUELA UNIVERSITARIA DE RELACIONES LABORALES, TRABAJO SOCIAL Y TURISMO	Previo a huelga
Intentado sin efecto	11/2011/048	CONSORCIO DE AGUAS DE LA ZONA GADITANA	Previo a vía judicial
Intentado sin efecto	11/2011/086	PINEDA ORTEGA SUMINISTROS INDUSTRIALES S.L. (PIOSA)	Previo a huelga

### Ámbito: Sede Cádiz

Estado	Expte	Denominación	Procedim.
Pendiente	11/2011/152	SECTOR PANADERIAS CADIZ	General
Pendiente	11/2011/154	INTEC - AIR	Previo a vía judicial
Pendiente	11/2011/155	DRAGADOS OFF SHORE, S.A.	Previo a vía judicial
Pendiente	11/2011/162	SARCOAVITAE SERVICIOS SOCIALES S.L.	Previo a huelga
Desistido: incomparecencia de la parte actora	11/2011/006	T-SYSTEMS ELTEC S.L.U.	Previo a huelga
Desistido: petición de la parte actora	11/2011/069	CONSORCIOS UTEDLT DE LA PROVINCIA DE CÁDIZ	Previo a vía judicial
Desistido: petición de la parte actora	11/2011/082	FUNDACIÓN GERÓN (RESIDENCIA DE MAYORES SAN JUAN DE DIOS)	Previo a vía judicial
Desistimiento por desconvocatoria de huelga	11/2011/036	RESIDENCIA DE MAYORES REIFS CHICLANA	Previo a huelga
Desistimiento por desconvocatoria de huelga	11/2011/117	AMBULANCIAS BARBATE S.C.A.	Previo a huelga
Concluido con avenencia	11/2011/007	BARVELECO S.L. RESIDENCIA NUESTRA SEÑORA DE LOS REMEDIOS VEJER	Previo a huelga
Concluido con avenencia	11/2011/028	MADERAS POLANCO S.A.	Previo a huelga
Concluido con avenencia	11/2011/029	MOLDURAS POLANCO ENRI, S.A.	Previo a huelga
Concluido con avenencia	11/2011/030	POLANCO ENRI MONTAJES Y SERVICIOS S.L.	Previo a huelga
Concluido con avenencia	11/2011/060	IBERICAR MOTORS CÁDIZ (PEUGEOT CÁDIZ) E IBERICAR MOTORS JEREZ (PEUGEOT JEREZ)	Previo a huelga
Concluido con avenencia	11/2011/065	IBERICAR MOTORS EL PUERTO DE SANTA MARIA (PEUGEOT EL PUERTO)	Previo a huelga
Concluido con avenencia	11/2011/067	SECTOR ALMADRABAS CÁDIZ	Previo a huelga
Concluido con avenencia	11/2011/089	HOTEL SENATOR CADIZ	Previo a vía judicial
Concluido con avenencia	11/2011/096	THYSENKRUPP ELEVADORES S.L.	Previo a huelga
Concluido con avenencia	11/2011/097	SERVICIOS SOCIO SANITARIO GENERALES DE ANDALUCIA S.A.	Previo a vía judicial
Concluido con avenencia	11/2011/098	MAESSA	Previo a huelga
Concluido con avenencia	11/2011/099	SECTOR DEL COMERCIO TEXTIL DE CÁDIZ	General
Concluido con avenencia	11/2011/103	RESIDENCIA DE MAYORES SAN JUAN DE DIOS Y FUNDACIÓN GERON	Previo a huelga
Concluido con avenencia	11/2011/111	DRAGADOS OFF SHORE, S.A.	Previo a huelga
Concluido con avenencia	11/2011/121	UTE COPTALIA-FELIPE CASTELLANO S.A.	Previo a huelga
Concluido con avenencia	11/2011/133	UTE MONELEC ELECTROMUR	Previo a huelga
Concluido sin avenencia	11/2011/003	CULTIVOS PISCICOLAS MARINOS, S.A.	Previo a vía judicial
Concluido sin avenencia	11/2011/004	CULTIVOS PISCICOLAS MARINOS, S.A.	Previo a vía judicial
Concluido sin avenencia	11/2011/043	CONSORCIO ZONA FRANCA DE CÁDIZ	Previo a vía judicial
Concluido sin avenencia	11/2011/047	HOTEL FLAMENCO JUMARI S.A.	Previo a vía judicial
Concluido sin avenencia	11/2011/073	EMPRESA MUNICIPAL DE APARCAMIENTOS (EMASA)	Previo a vía judicial
Concluido sin avenencia	11/2011/076	SALYMAR HOTELES 22, S.L. (Hotel AC SALYMAR)	General
Concluido sin avenencia	11/2011/077	AMBITO SUR HOTELES, S.L.	General

Concluido sin avenencia	11/2011/079	INTEC - AIR	Previo a huelga
Concluido sin avenencia	11/2011/083	GRUPO HOTELES PLAYA S.A.	General
Concluido sin avenencia	11/2011/091	GRUPOS DE EMPRESA PINEDA ORTEGA S.A.	Previo a huelga
Concluido sin avenencia	11/2011/113	PESQUERÍAS DE ALMADRABA	Previo a huelga
Concluido sin avenencia	11/2011/122	SECTOR TRANSPORTES DE MERCANCIAS Y OTROS MODOS DE TRANSPORTES DE CÁDIZ	Previo a vía judicial
Concluido sin avenencia	11/2011/124	AYUNTAMIENTO DE BARBATE	Previo a huelga
Intentado sin efecto	11/2011/049	ALESTIS AEROSPACE MANUFACTURING S.L.	Previo a huelga
Intentado sin efecto	11/2011/061	CULTIVOS PISCICOLAS MARINOS, S.A.	Previo a vía judicial
Intentado sin efecto	11/2011/062	CULTIVOS PISCICOLAS MARINOS, S.A.	Previo a vía judicial
Intentado sin efecto	11/2011/063	CULTIVOS PISCICOLAS MARINOS, S.A.	Previo a vía judicial
Intentado sin efecto	11/2011/101	GRUPOS DE EMPRESA PINEDA ORTEGA S.A.	Previo a huelga
Intentado sin efecto	11/2011/107	PINEDA ORTEGA SUMINISTROS INDUSTRIALES SL	Previo a huelga
Intentado sin efecto	11/2011/120	PINEDA ORTEGA SUMINISTROS INDUSTRIALES SL	Previo a huelga
Intentado sin efecto	11/2011/123	UTE SUFI-COINTER	Previo a vía judicial
Intentado sin efecto	11/2011/142	PINEDA ORTEGA SUMINISTROS INDUSTRIALES SL	Previo a huelga

### Ámbito: Sede Algeciras

Estado	Expte	Denominación	Procedim.
Archivado por incumplimiento de plazos	11/2011/108	CTM- GRUPO RUIZ SL	Previo a huelga
Desistido: petición de la parte actora	11/2011/090	ABANTIA TICS SA	General
Desistimiento por desconvocatoria de huelga	11/2011/072	UBAGO GROUP MARE SL	Previo a huelga
Desistimiento por desconvocatoria de huelga	11/2011/116	ARCGISA	Previo a huelga
Desistimiento por desconvocatoria de huelga	11/2011/159	ACASA (Tarifa)	Previo a huelga
Concluido con avenencia	11/2011/001	BOLUDA TANKERS SA	Previo a vía judicial
Concluido con avenencia	11/2011/011	MECALSUR SA	General
Concluido con avenencia	11/2011/015	FOMENTO CONSTRUCCIONES Y CONTRATAS ( FCC)	Previo a huelga
Concluido con avenencia	11/2011/017	HARSCO METALS INTERMETAL SA	Previo a huelga
Concluido con avenencia	11/2011/019	COTRINSUR-MAT( BLENDING)	Previo a huelga
Concluido con avenencia	11/2011/021	ABANTIA TICS SA	Previo a vía judicial
Concluido con avenencia	11/2011/026	MIGUEL ANGEL PARRADO JIMÉNEZ ( COMEDOR SOCIAL DE PETRESA CEPESA QUIMICA)	Previo a huelga
Concluido con avenencia	11/2011/031	HARSCO METALS INTERMETAL SA	Previo a huelga
Concluido con avenencia	11/2011/037	SAMUEL NACIRI MOHTPAF Y UGT	General
Concluido con avenencia	11/2011/038	AYUNTAMIENTO DE LOS BARRIOS	General
Concluido con avenencia	11/2011/040	HARSCO METALS INTERMETAL SA	General
Concluido con avenencia	11/2011/055	GSC SA. ALGECIRAS	General
Concluido con avenencia	11/2011/057	SAMUEL NACIRI MOHTPAF Y UGT	General
Concluido con avenencia	11/2011/058	GSC SA ( Compañía General de Servicios y Construcción)	General
Concluido con avenencia	11/2011/059	HOTEL VELA	Previo a huelga
Concluido con avenencia	11/2011/064	MAERSK ESPAÑA SA	Previo a huelga
Concluido con avenencia	11/2011/070	HARSCO METALS LYCRETE SAU	Previo a huelga
Concluido con avenencia	11/2011/071	COMOMIN DE TUBERIAS SL	General
Concluido con avenencia	11/2011/074	CESPA S.A. Y ARCGISA	Previo a vía judicial
Concluido con avenencia	11/2011/081	ACERINOX SA	Previo a vía judicial
Concluido con avenencia	11/2011/085	COMOMIN DE TUBERIAS SL	Previo a vía judicial
Concluido con avenencia	11/2011/092	GESTIÓN AGROPECUARIA Y MEDIOAMBIENTAL DE LOS ALCORNOCALES (GAMA)	Previo a huelga



Concluido con avenencia	11/2011/095	HARSCO METALS INTERMETAL SA	Previo a huelga
Concluido con avenencia	11/2011/109	IMTECH SPAIN S.L.U	General
Concluido con avenencia	11/2011/110	STAR CONTAINERS SPAIN	Previo a huelga
Concluido con avenencia	11/2011/126	REPARACIONES BAHIA Y OTRAS (CONTRATAS DE APM TERMINALS)	Previo a huelga
Concluido con avenencia	11/2011/134	MAERSK ESPAÑA 5º TURNO	Previo a huelga
Concluido con avenencia	11/2011/135	MAERSK ESPAÑA	Previo a huelga
Concluido con avenencia	11/2011/148	TRANSPORTES DE CONTENEDORES POR CARRETERA S.L.	Previo a huelga
Concluido sin avenencia	11/2011/008	ACERINOX SA	Previo a vía judicial
Concluido sin avenencia	11/2011/009	BOLUDA TANKERS SA	General
Concluido sin avenencia	11/2011/013	MAERSK ESPAÑA SA	Previo a huelga
Concluido sin avenencia	11/2011/024	JUAN CARLOS TRIVILLO SALVATIERRA(DELEGADO PERSONAL HARSCO METALS INTERMETAL SA)	General
Concluido sin avenencia	11/2011/032	MASA ALGECIRAS SA	Previo a huelga
Concluido sin avenencia	11/2011/041	SA TRANSPORTES ANDALUCES 60 ( SATRANSA)	General
Concluido sin avenencia	11/2011/042	MIGUEL ANGEL PARRADO JIMÉNEZ ( COMEDOR SOCIAL DE PETRESA CEPESA QUIMICA)	General
Concluido sin avenencia	11/2011/046	IMTECH SPAIN S.L.U	Previo a vía judicial
Concluido sin avenencia	11/2011/050	AYUNTAMIENTO DE LA LINEA DE LA CONCEPCIÓN	Previo a huelga
Concluido sin avenencia	11/2011/084	GINSO	Previo a vía judicial
Concluido sin avenencia	11/2011/087	STAR CONTAINERS SPAIN	Previo a huelga
Concluido sin avenencia	11/2011/093	MECALSUR SA	Previo a huelga
Concluido sin avenencia	11/2011/094	EMADESA	Previo a vía judicial
Concluido sin avenencia	11/2011/118	COMOMIN DE TUBERÍAS S.L.U.	Previo a vía judicial
Concluido sin avenencia	11/2011/119	SOCIEDAD MUNICIPAL MATADERO LINENSE S.L.	Previo a huelga
Concluido sin avenencia	11/2011/127	GESTIÓN AGROPECUARIA Y MEDIOAMBIENTAL DE LOS ALCORNOCALES (GAMA)	Previo a huelga
Concluido sin avenencia	11/2011/139	ARCGISA	Previo a vía judicial
Concluido sin avenencia	11/2011/140	AYUNTAMIENTO DE LA LÍNEA Y SOCIEDAD MUNICIPAL MATADERO LINENSE	Previo a huelga
Concluido sin avenencia	11/2011/149	HARSCO METALS INTERMETAL S.A.	General
Concluido sin avenencia	11/2011/150	CEPSA LUBRICANTES S.A. (SAN ROQUE)	Previo a vía judicial
Concluido sin avenencia	11/2011/156	AYUNTAMIENTO DE LA LÍNEA Y SOCIEDAD MUNICIPAL MATADERO LINENSE	Previo a huelga
Concluido sin avenencia	11/2011/160	GSC S.A.	Previo a vía judicial
Intentado sin efecto	11/2011/018	ARQUISOCIAL	Previo a vía judicial
Intentado sin efecto	11/2011/045	SECTOR METAL CAMPO DE GIBRALTAR	Previo a huelga
Intentado sin efecto	11/2011/088	VALORIZA SERVICIOS MEDIOAMBIENTALES SA	Previo a vía judicial
Intentado sin efecto	11/2011/114	ASOCIACIÓN GESTIÓN INTEGRAL SOCIAL GINSO	Previo a vía judicial
Intentado sin efecto	11/2011/130	ARCGISA	Previo a huelga

### Ámbito: Sede Jerez

Estado	Expte	Denominación	Procedim.
Pendiente	11/2011/161	EXCMO. AYUNTAMIENTO DE JEREZ DE LA FRONTERA	Previo a vía judicial
Desistido: incomparecencia de la parte actora	11/2011/016	LIMASA	Previo a huelga
Desistido: petición de la parte actora	11/2011/020	UTE - JEREZ (Concesionaria del Servicio de mantenimiento del alumbrado público de Jerez de Jerez )	Previo a huelga
Desistido: petición de la parte actora	11/2011/145	EXCMO. AYUNTAMIENTO DE PUERTO SERRANO	Previo a huelga
Concluido con avenencia	11/2011/002	LIMASA	Previo a huelga
Concluido con avenencia	11/2011/005	226 INNOVA 24 H. S.L.	Previo a huelga
Concluido con avenencia	11/2011/010	LINESUR (Transporte Urbano de Zona Rural de Jerez)	Previo a huelga

Concluido con avenencia	11/2011/014	IMESAPI S.A.	Previo a vía judicial
Concluido con avenencia	11/2011/044	G.D.F. AUTOBUSES URBANOS S.A.	Previo a huelga
Concluido con avenencia	11/2011/051	LINESUR (Transporte Urbano de Zona Rural de Jerez)	Previo a huelga
Concluido con avenencia	11/2011/052	SOCIEDAD IBÉRICA DE CONSTRUCCIONES ELÉCTRICAS (SICE)	Previo a huelga
Concluido con avenencia	11/2011/054	SERVICIOS URBANOS AMARILLOS S.L.U.	Previo a huelga
Concluido con avenencia	11/2011/066	IMESAPI S.A.	Previo a huelga
Concluido con avenencia	11/2011/075	CLECE S.A.	Previo a huelga
Concluido con avenencia	11/2011/105	FLIGHT TRAINING SERVICES SL	Previo a huelga
Concluido con avenencia	11/2011/125	LINESUR (Transporte Urbano de Zona Rural de Jerez)	Previo a huelga
Concluido con avenencia	11/2011/128	SÁNCHEZ ROMERO PERDIGONES S.A.	Previo a huelga
Concluido con avenencia	11/2011/129	JEREZANA DE CARNES S.A.	Previo a huelga
Concluido con avenencia	11/2011/136	RENTASUR (GRUPO ALISER)	Previo a huelga
Concluido con avenencia	11/2011/141	CARTUJA MOVIL	Previo a huelga
Concluido con avenencia	11/2011/143	FUNDACIÓN ASPACE SUR	General
Concluido con avenencia	11/2011/144	JEZIRAT MOTOR	Previo a huelga
Concluido con avenencia	11/2011/151	ACASA	Previo a huelga
Concluido con avenencia	11/2011/157	ASISTTEL SERVICIOS ASISTENCIALES S.A.	Previo a huelga
Concluido sin avenencia	11/2011/012	SERVICIOS URBANOS AMARILLOS S.L.U.	Previo a huelga
Concluido sin avenencia	11/2011/022	ACCIONA UTE JEREZ	Previo a huelga
Concluido sin avenencia	11/2011/023	CESPA CONTEN S.A.	Previo a huelga
Concluido sin avenencia	11/2011/025	LIMASA	Previo a huelga
Concluido sin avenencia	11/2011/027	AGUAS DE EL PUERTO, EMPRESA MUNICIPAL S.A. (APEMSA)	Previo a vía judicial
Concluido sin avenencia	11/2011/033	SERVICIOS URBANOS AMARILLOS S.L.U.	Previo a huelga
Concluido sin avenencia	11/2011/053	IMESAPI S.A.	Previo a huelga
Concluido sin avenencia	11/2011/056	SCHINDLER S.A.	Previo a huelga
Concluido sin avenencia	11/2011/068	ALESTIS AEROSPACE MANUFACTURING S.L. Y COMITÉ DE EMPRESA	General
Concluido sin avenencia	11/2011/078	HOTEL DOÑA BLANCA SA.	General
Concluido sin avenencia	11/2011/080	HOLCIN LOGÍSTICA, S.L.	Previo a vía judicial
Concluido sin avenencia	11/2011/100	SECTOR INDUSTRIA VINÍCOLA CÁDIZ	Previo a huelga
Concluido sin avenencia	11/2011/102	KONECTA BTO S.L.	Previo a vía judicial
Concluido sin avenencia	11/2011/106	SADIEL DESARROLLO DE SISTEMAS SAU	Previo a huelga
Concluido sin avenencia	11/2011/112	SOCIEDAD IBÉRICA DE CONSTRUCCIONES ELÉCTRICAS (SICE)	Previo a huelga
Concluido sin avenencia	11/2011/115	SERVICIOS URBANOS AMARILLOS S.L.U.	Previo a huelga
Concluido sin avenencia	11/2011/132	URENDE S.L.	Previo a huelga
Concluido sin avenencia	11/2011/137	RESIDENCIA MUNICIPAL DE MAYORES	Previo a huelga
Concluido sin avenencia	11/2011/138	MANCOMUNIDAD DE MUNICIPIOS DEL BAJO GUADALQUIVIR y IES JOSÉ CABRERA	Previo a huelga
Concluido sin avenencia	11/2011/146	RECICLAJES BAHÍAS S.C.A.	Previo a huelga
Concluido sin avenencia	11/2011/147	FCC (El Puerto santa Maria)	Previo a huelga
Concluido sin avenencia	11/2011/153	CAV EUROPA S.L.U.	Previo a huelga
Concluido sin avenencia	11/2011/158	CAV EUROPA S.L.U. CONTRA EL COMITÉ DE EMPRESA Y EL COMITÉ DE HUELGA	Previo a vía judicial
Intentado sin efecto	11/2011/039	ESCUELA UNIVERSITARIA DE RELACIONES LABORALES, TRABAJO SOCIAL Y TURISMO	Previo a huelga
Intentado sin efecto	11/2011/048	CONSORCIO DE AGUAS DE LA ZONA GADITANA	Previo a vía judicial
Intentado sin efecto	11/2011/086	PINEDA ORTEGA SUMINISTROS INDUSTRIALES S.L. (PIOSA)	Previo a huelga

### Ámbito: Córdoba

Estado	Expte	Denominación	Procedim.
Pendiente	14/2011/058	GRUPO CONTROL SEGURIDAD	Previo a vía judicial
Requerido	14/2011/037	OLEICOLA EL TEJAR Nª Sª ARACELI, SCA	General
Citado	14/2011/057	FUNDACIÓN DIAGRAMA INTERVENCIÓN	Previo a vía judicial

		PSICOSOCIAL	
Archivado por falta de subsanación	14/2011/056	SECURITAS SEGURIDAD ESPAÑA S.A	Previo a vía judicial
Archivado por incumplimiento de plazos	14/2011/028	SOCIEDAD COOPERATIVA GANADERA DEL VALLE DE LOS PEDROCHES	Previo a vía judicial
Desistido: incomparecencia de la parte actora	14/2011/043	GENERAL DE DISTRIBUCIÓN DE MONTILLA, SL	General
Desistido: petición de la parte actora	14/2011/021	AUTOGENERACIÓN ALGODONALES	Previo a huelga
Desistido: petición de la parte actora	14/2011/025	SECTOR METAL CORDOBA	Previo a vía judicial
Desistido: petición de la parte actora	14/2011/032	CIATESA	Previo a vía judicial
Desistido: petición de la parte actora	14/2011/042	LABORATORIOS PÉREZ GIMÉNEZ, SA	Previo a vía judicial
Desistido: petición de la parte actora	14/2011/046	ISS FACILITY SERVICES, SA	Previo a vía judicial
No competencia SERCLA	14/2011/049	VAPOR Y ELECTRICIDAD, SA	Previo a vía judicial
Concluido con avenencia	14/2011/002	RAFAEL SALINAS GAVILÁN, SL	Previo a huelga
Concluido con avenencia	14/2011/003	LABORATORIOS PÉREZ GIMÉNEZ, SA	Previo a vía judicial
Concluido con avenencia	14/2011/006	IBP ATCOSA, SL	Previo a vía judicial
Concluido con avenencia	14/2011/008	CLECE, SA	Previo a vía judicial
Concluido con avenencia	14/2011/016	INDUSTRIAS LESIL, SL	Previo a vía judicial
Concluido con avenencia	14/2011/018	SECTOR COMERCIO CÓRDOBA	Previo a vía judicial
Concluido con avenencia	14/2011/022	LABORATORIOS PÉREZ GIMÉNEZ, SA	Previo a vía judicial
Concluido con avenencia	14/2011/026	EULEN S.A	Previo a vía judicial
Concluido con avenencia	14/2011/031	CLECE, SA	Previo a vía judicial
Concluido con avenencia	14/2011/033	HERMANOS PISTON, SL	Previo a huelga
Concluido con avenencia	14/2011/035	COBRA INSTALACIONES Y SERVICIOS, SA	Previo a vía judicial
Concluido con avenencia	14/2011/040	V-2 ALENTIS SERVICIOS AUXILIARES	Previo a vía judicial
Concluido con avenencia	14/2011/045	CLECE, SA	Previo a vía judicial
Concluido con avenencia	14/2011/047	CONCESIONARIO DE VEHICULOS, SA (CONVESA)	Previo a vía judicial
Concluido con avenencia	14/2011/048	ISS FACILITY SERVICES, SA	Previo a vía judicial
Concluido con avenencia	14/2011/054	HERMANOS PISTON, SL	Previo a huelga
Concluido sin avenencia	14/2011/004	LIMPIEZA LAS NIEVES, SL Y SANIA MANTENIMIENTO Y LIMPIEZA	Previo a vía judicial
Concluido sin avenencia	14/2011/009	CEMENTERIOS Y SERVICIOS FUNERARIOS MUNICIPALES DE CÓRDOBA, SAM ( CECOSAM)	Previo a vía judicial
Concluido sin avenencia	14/2011/011	AUTOBUSES DE CÓRDOBA, SA (AUCORSA)	Previo a huelga
Concluido sin avenencia	14/2011/012	SOCIEDAD COOPERATIVA ANDALUZA DE TRANSPORTES DE CÓRDOBA "SAN RAFAEL" (COTRANCO)	Previo a huelga
Concluido sin avenencia	14/2011/013	CORDONUBA, SL	Previo a huelga
Concluido sin avenencia	14/2011/014	AQUALIA GESTION INTEGRAL DEL AGUA, SA	Previo a vía judicial
Concluido sin avenencia	14/2011/015	TRANSPIVAL, SL - COVAP, SCA	Previo a huelga
Concluido sin avenencia	14/2011/017	AMBUNORT, SL	Previo a huelga
Concluido sin avenencia	14/2011/019	CONSEJERÍA DE CULTURA	Previo a vía judicial
Concluido sin avenencia	14/2011/020	VAPOR Y ELECTRICIDAD, SA	Previo a huelga
Concluido sin avenencia	14/2011/024	KME-LOCSA S.A	Previo a huelga
Concluido sin avenencia	14/2011/029	EMERGIA CONTAC CENTER S.A	Previo a vía judicial
Concluido sin avenencia	14/2011/030	SECTOR METAL CORDOBA	Previo a vía judicial
Concluido sin avenencia	14/2011/034	ABB	Previo a huelga
Concluido sin avenencia	14/2011/036	AUCORSA, SAM	Previo a vía judicial
Concluido sin avenencia	14/2011/039	ISS FACILITY SERVICES, SA	Previo a vía judicial
Concluido sin avenencia	14/2011/041	ABB	Previo a huelga
Concluido sin avenencia	14/2011/044	KME-LOCSA S.A	Previo a vía judicial
Concluido sin avenencia	14/2011/050	KME-LOCSA S.A	Previo a vía judicial
Concluido sin avenencia	14/2011/051	VAPOR Y ELECTRICIDAD, SA (VETEJAR)	Previo a vía judicial
Concluido sin avenencia	14/2011/053	ASPA, SA (AYRE HOTEL CÓRDOBA)	Previo a vía judicial

Concluido sin avenencia	14/2011/055	PAN RECOR, SA	Previo a vía judicial
Intentado sin efecto	14/2011/001	PENINSULAR DEL LATÓN, SA	Previo a huelga
Intentado sin efecto	14/2011/005	MEDITERRÁNEA DE CATERING S.L	Previo a vía judicial
Intentado sin efecto	14/2011/007	GRÚS CAYBA, SL	Previo a huelga
Intentado sin efecto	14/2011/010	VINSA, VIGILANCIA INTEGRADA, SA	Previo a vía judicial
Intentado sin efecto	14/2011/027	MEDICAT COLLEGE S.L Y MEDITERRÁNEA DE CATERING S.L	Previo a vía judicial
Intentado sin efecto	14/2011/038	PENINSULAR DEL LATÓN, SA	Previo a huelga
Intentado sin efecto	14/2011/052	VINSA, VIGILANCIA INTEGRADA, SA	Previo a vía judicial
Arbitraje concluido	14/2011/023	SECTOR COMERCIO CÓRDOBA	Otros procedimientos: arbitraje

### Ámbito: Granada

Estado	Expte	Denominación	Procedim.
Pendiente	18/2011/053	TORRASPAPEL S A	Previo a vía judicial
Pendiente	18/2011/076	FUNDOSA LAVANDERIAS INDUSTRIALES SA	Previo a huelga
Pendiente	18/2011/098	NEX CONTINENTAL HOLDINGS SLU	Previo a vía judicial
Pendiente	18/2011/104	LIMPIEZAS ECOLOGICAS DEL MEDITERRANEO	Previo a huelga
Pendiente	18/2011/106	HEREDEROS DE GÓMEZ SL	Previo a vía judicial
Aplazado por acuerdo de la CCM	18/2011/103	ARMIGESA	Previo a huelga
Desistido: petición de la parte actora	18/2011/021	SENSIENT FRAGANCE SA	Previo a vía judicial
Desistido: petición de la parte actora	18/2011/024	SECTOR INDUSTRIAS DE ALIMENTACION	Previo a vía judicial
Desistido: petición de la parte actora	18/2011/032	SOCIEDAD DE INVERSIONES PURULLENA SL	Previo a huelga
Desistido: petición de la parte actora	18/2011/040	TELEVIDA SOCIOSANITARIOS SL	Previo a vía judicial
Desistido: petición de la parte actora	18/2011/078	FOMENTO CONSTRUCCIONES Y CONTRATAS SA	Previo a huelga
Desistido: petición de la parte actora	18/2011/079	AGENCIA MEDIOAMBIENTE Y AGUA DE ANDALUCIA	General
Desistido: petición de la parte actora	18/2011/085	ALCAMPO SA	Previo a vía judicial
Desistido: petición de la parte actora	18/2011/090	CESPA S.A.	Previo a vía judicial
Concluido con avenencia	18/2011/002	AYUNTAMIENTO DE ALHENDÍN	Previo a vía judicial
Concluido con avenencia	18/2011/003	UNION TEMPORAL DE EMPRESAS - UTE PUERTO DE LA MORA 2 S.A.	Previo a vía judicial
Concluido con avenencia	18/2011/004	FERROSER INFRAESTRUCTURAS SA	Previo a vía judicial
Concluido con avenencia	18/2011/005	CETURSA SIERRA NEVADA S. A.	Previo a vía judicial
Concluido con avenencia	18/2011/006	LIMPIEZAS ECOLOGICAS DEL MEDITERRANEO (ECOMED)	Previo a huelga
Concluido con avenencia	18/2011/007	MERCAGRANADA, S.A.	General
Concluido con avenencia	18/2011/008	PARADOR DE TURISMO DE GRANADA SA	Previo a vía judicial
Concluido con avenencia	18/2011/009	EXCAVACIONES Y ASFALTOS GARCIA BERRIDO SL	Previo a vía judicial
Concluido con avenencia	18/2011/010	GRANADA CLUB DE GOLF LOS CORSARIOS SL	General
Concluido con avenencia	18/2011/011	CETURSA SIERRA NEVADA S. A.	Previo a huelga
Concluido con avenencia	18/2011/012	COMITÉ EMPRESA FLEXOL ESPAÑA SL	Previo a vía judicial
Concluido con avenencia	18/2011/013	GRUPO DHUL	Previo a vía judicial
Concluido con avenencia	18/2011/014	TECNICAS EUROPEAS DEL METAL SA	Previo a huelga
Concluido con avenencia	18/2011/022	COTRONIC SA	Previo a vía judicial
Concluido con avenencia	18/2011/026	ESTRUCTURAS Y CONSTRUCCIONES REINA MARIA SL	General
Concluido con avenencia	18/2011/027	REINA MARIA 2000 SL	General
Concluido con avenencia	18/2011/028	HIERRO ELABORADO LA ALFAGUARA SL	General
Concluido con avenencia	18/2011/034	COMITÉ DE HUELGA DE NEX CONTINENTAL Y FATYC DE C G T	Previo a vía judicial



Concluido con avenencia	18/2011/037	TECNICAS EUROPEAS DEL METAL SA	General
Concluido con avenencia	18/2011/044	CETURSA SIERRA NEVADA S. A.	Previo a vía judicial
Concluido con avenencia	18/2011/048	EULEN JARDINES SL	Previo a huelga
Concluido con avenencia	18/2011/049	PILSA LIMPIEZA Y MEDIO AMBIENTE	Previo a vía judicial
Concluido con avenencia	18/2011/050	CESPA JARDINES SA	Previo a huelga
Concluido con avenencia	18/2011/051	ESTRUCTURAS Y CONSTRUCCIONES REINA MARÍA S. L., SACYR VALLEHERMOSO Y UTE CORSAN-CORVIAM-UCOP-ACSA	Previo a huelga
Concluido con avenencia	18/2011/052	HIERRO ELABORADO LA ALFAGUARA SL Y SACYR VALLEHERMOSO	Previo a huelga
Concluido con avenencia	18/2011/054	SECTOR CONSTRUCCIÓN Y OBRA PÚBLICA GRANADA	Previo a vía judicial
Concluido con avenencia	18/2011/062	ACEINSA GRUPO ALDESA	General
Concluido con avenencia	18/2011/064	NEX CONTINENTAL HOLDINGS SL	Previo a vía judicial
Concluido con avenencia	18/2011/069	SECTOR METAL GRANADA	General
Concluido con avenencia	18/2011/070	LIMPIEZA INDUSTRIAL DE AUTOBUSES S.L.	Previo a huelga
Concluido con avenencia	18/2011/071	PILSA SA	General
Concluido con avenencia	18/2011/073	GLOBAL HISPANIA SERVICIOS INTEGRALES DE MANTENIMIENTO SL	Previo a huelga
Concluido con avenencia	18/2011/075	TECNICAS EUROPEAS DEL METAL S A	Previo a vía judicial
Concluido con avenencia	18/2011/077	VALORIZA SA	Previo a huelga
Concluido con avenencia	18/2011/081	PULEVA FOOD SL	Previo a vía judicial
Concluido con avenencia	18/2011/082	COMPAÑÍA MEDITERRANEA DE VIGILANCIA SA	General
Concluido con avenencia	18/2011/091	COMITÉ AGUAS Y SERVICIOS DE LA COSTA TROPICAL	General
Concluido con avenencia	18/2011/092	PULEVA FOOD SL	Previo a vía judicial
Concluido con avenencia	18/2011/093	LIMPIEZAS ECOLOGICAS DEL MEDITERRANEO	Previo a huelga
Concluido con avenencia	18/2011/096	ALHAMBRA MOTOR SA	Previo a huelga
Concluido con avenencia	18/2011/097	MULTIMOTORMOTOR GRANADA 2000 SA	Previo a huelga
Concluido con avenencia	18/2011/099	MUEBLES EBANO SCA	General
Concluido con avenencia	18/2011/102	HIERRO ELABORADO LA ALFAGUARA SL	Previo a vía judicial
Concluido sin avenencia	18/2011/017	HIERROS ELABORADOS ALFAGUARA	Previo a huelga
Concluido sin avenencia	18/2011/018	REINA MARIA 2000 SL	Previo a huelga
Concluido sin avenencia	18/2011/025	SIERRA NEVADA SPORT CLUB SA	Previo a vía judicial
Concluido sin avenencia	18/2011/029	ESABE TRANSPORTE DE FONDOS SA	Previo a vía judicial
Concluido sin avenencia	18/2011/030	COMISION PARITARIA SECTOR HOSTELERIA	General
Concluido sin avenencia	18/2011/033	MERVISA VEHICULOS INDUSTRIALES SL	Previo a vía judicial
Concluido sin avenencia	18/2011/035	SECTOR COMERCIO GRANADA	Previo a vía judicial
Concluido sin avenencia	18/2011/036	SECTOR HOSTELERÍA GRANADA	Previo a vía judicial
Concluido sin avenencia	18/2011/038	CETURSA SIERRA NEVADA REMONTES	Previo a vía judicial
Concluido sin avenencia	18/2011/039	EULEN JARDINES SL	Previo a vía judicial
Concluido sin avenencia	18/2011/043	SECTOR MADERA GRANADA	Previo a vía judicial
Concluido sin avenencia	18/2011/045	CETURSA SIERRA NEVADA S. A.	Previo a vía judicial
Concluido sin avenencia	18/2011/046	CORPORACIÓN DE MEDIOS DE ANDALUCÍA SA	General
Concluido sin avenencia	18/2011/047	CLINER SA	Previo a vía judicial
Concluido sin avenencia	18/2011/056	GESTAGUA SA	Previo a vía judicial
Concluido sin avenencia	18/2011/057	COLEGIO OFICIAL DE ARQUITECTOS DE GRANADA	Previo a vía judicial
Concluido sin avenencia	18/2011/059	ZARA ESPAÑA SA	Previo a vía judicial
Concluido sin avenencia	18/2011/060	ZARA ESPAÑA SA	Previo a vía judicial
Concluido sin avenencia	18/2011/061	EMPRESA MUNICIPAL DE VIVIENDA, SUELO Y EQUIPAMIENTO DE GRANADA	Previo a vía judicial
Concluido sin avenencia	18/2011/065	SECTOR OFICINAS Y DESPACHOS GRANADA	Previo a vía judicial
Concluido sin avenencia	18/2011/066	INAGRA SA	Previo a vía judicial
Concluido sin avenencia	18/2011/067	INAGRA SA	Previo a vía judicial
Concluido sin avenencia	18/2011/072	MERCOMOTRIL SA	Previo a vía judicial
Concluido sin avenencia	18/2011/074	GRUPO HOTELES PLAYA S.A	Previo a vía judicial
Concluido sin avenencia	18/2011/080	EULEN JARDINES SL	Previo a vía judicial

Concluido sin avenencia	18/2011/083	COMISION PARITARIA SECTOR HOSTELERIA	Previo a vía judicial
Concluido sin avenencia	18/2011/084	SECTOR DERIVADOS DEL CEMENTO DE GRANADA	Previo a vía judicial
Concluido sin avenencia	18/2011/086	SECTOR OFICINAS Y DESPACHOS GRANADA	Previo a vía judicial
Concluido sin avenencia	18/2011/087	ELTEAN MONTAJES ELECTRICOS SL Y DOS MAS	Previo a vía judicial
Concluido sin avenencia	18/2011/089	EULEN LIMPIEZA	Previo a vía judicial
Concluido sin avenencia	18/2011/095	ESTRUCTURAS Y CONSTRUCCIONES REINA MARÍA S. L. Y CINCO MAS	Previo a vía judicial
Intentado sin efecto	18/2011/001	EULEN JARDINES SA	Previo a vía judicial
Intentado sin efecto	18/2011/015	CONSORCIO PUBLICO DEL PALACIO DE CONGRESOS Y EXPOSICIONES DE GRANADA	General
Intentado sin efecto	18/2011/016	EULEN SA	Previo a vía judicial
Intentado sin efecto	18/2011/019	HERMANS SYSTEMS SA	Previo a vía judicial
Intentado sin efecto	18/2011/020	,	Previo a vía judicial
Intentado sin efecto	18/2011/023	PILSA SA	Previo a vía judicial
Intentado sin efecto	18/2011/031	CAJA GENERAL DE AHORROS DE GRANADA	Previo a vía judicial
Intentado sin efecto	18/2011/041	SECTOR LIMPIEZA EDIFICIOS Y LOCALES DE INSTITUCIONES NO SANITARIAS DE GRANADA Y PROVINCIA	Previo a vía judicial
Intentado sin efecto	18/2011/042	DINOSOL SUPERMERCADOS S L	Previo a vía judicial
Intentado sin efecto	18/2011/058	ESABE VIGILANCIA SA	Previo a vía judicial
Intentado sin efecto	18/2011/063	COMITÉ DE EMPRESA DE CETURSA	Previo a vía judicial
Intentado sin efecto	18/2011/068	MARKETING FINANCE & PROFESIONAL CC SL	Previo a vía judicial
Intentado sin efecto	18/2011/088	ELTEAN MONTAJES ELECTRICOS SL Y OTRO	Previo a vía judicial
Intentado sin efecto	18/2011/094	DELEGADOS DE PERSONAL DE FCC SA EN LAPROVINCIA DE GRANADA	Previo a vía judicial
Intentado sin efecto	18/2011/100	HIERRO ELABORADO LA ALFAGUARA SL	Previo a huelga
Intentado sin efecto	18/2011/101	COMITE DE EMPRESA DE FCC SA EN LAPROVINCIA DE GRANADA	Previo a vía judicial
Intentado sin efecto	18/2011/105	AYUNTAMIENTO DE GRANADA	Previo a huelga

### Ámbito: Huelva

Estado	Expte	Denominación	Procedim.
Pendiente	21/2011/048	GESTIÓN Y ATENCIÓN SOCIO SANITARIA DE ANDALUCÍA	Previo a vía judicial
Pendiente	21/2011/052	BAMAR 2000, S.A. (HOTEL EL COTO).	Previo a vía judicial
Pendiente	21/2011/053	BAMAR 2000, S.A. -HOTEL EL COTO-.	Previo a vía judicial
Pendiente	21/2011/055	VOLCONSA CONSTRUCCION Y DESARROLLO	Previo a vía judicial
Pendiente	21/2011/056	CELTAPRIX, S.L.	Previo a vía judicial
Desistido: petición de la parte actora	21/2011/027	CELTAPRIX, S.L.	General
Desistido: petición de la parte actora	21/2011/049	BODEGAS PRIVILEGIO DEL CONDADO, S.L.	Previo a vía judicial
Desistido: petición de la parte actora	21/2011/050	VINÍCOLA DEL CONDADO, S.C.A.	Previo a vía judicial
Desistido: petición de la parte actora	21/2011/057	LIMPIEZAS ECOLÓGICAS DEL MEDITERRÁNEO, S.A. (ECOMED)	Previo a vía judicial
Concluido con avenencia	21/2011/001	EL ROMPIDO GOLF CLUB, S.A.	Previo a vía judicial
Concluido con avenencia	21/2011/004	URBASER, S.A. Y AYUNTAMIENTO DE VALVERDE DEL CAMINO.	Previo a vía judicial
Concluido con avenencia	21/2011/009	DELEGACIÓN PROVINCIAL DEL GOBIERNO DE HUELVA	Previo a vía judicial
Concluido con avenencia	21/2011/010	BARCELÓ ARRENDAMIENTO HOTELERO, S.L.	Previo a vía judicial
Concluido con avenencia	21/2011/012	DIPUTACIÓN PROVINCIAL DE HUELVA.	Previo a vía judicial
Concluido con avenencia	21/2011/013	SECTOR DEL COMERCIO ÚNICO -HUELVA-.	General
Concluido con avenencia	21/2011/015	AYUNTAMIENTO DE CORTEGANA.	Previo a vía judicial
Concluido con avenencia	21/2011/016	AYUNTAMIENTO DE BOLLULLOS PAR DEL CONDADO.	Previo a vía judicial
Concluido con avenencia	21/2011/017	SECTOR DEL COMERCIO DE ALIMENTACIÓN - HUELVA-.	General

Concluido con avenencia	21/2011/020	LIDL SUPERMERCADOS	Previo a vía judicial
Concluido con avenencia	21/2011/021	PUNTAL GERIÁTRICO, S.L. -RESIDENCIAL DE MAYORES SIERRARACENA-	Previo a vía judicial
Concluido con avenencia	21/2011/022	SUMINISTROS SIDERÚRGICOS HUELVA, S.A.	Previo a vía judicial
Concluido con avenencia	21/2011/023	ELECTRO HUELVA, S.L.	Previo a vía judicial
Concluido con avenencia	21/2011/024	SECURITAS SEGURIDAD ESPAÑA, S.A.	Previo a huelga
Concluido con avenencia	21/2011/026	SIERRA DE ARACENA RESORT, S.A.	Previo a vía judicial
Concluido con avenencia	21/2011/029	TALLERES GONZÁLEZ VELA, S.L.	Previo a vía judicial
Concluido con avenencia	21/2011/030	ASOCIACIÓN DE ARMADORES DE BUQUES DE PESCA FRESCA.	Previo a vía judicial
Concluido con avenencia	21/2011/031	ASOCIACIÓN DE ARMADORES DE BUQUES DE PESCA FRESCA.	Previo a vía judicial
Concluido con avenencia	21/2011/032	URBASER, S.A.	Previo a vía judicial
Concluido con avenencia	21/2011/033	HORUS SERVICIOS COMPLEMENTARIOS, S.L.	Previo a huelga
Concluido con avenencia	21/2011/035	SECTOR CONSTRUCCIÓN -HUELVA-.	General
Concluido con avenencia	21/2011/036	SECTOR HOSTELERÍA HUELVA	Previo a huelga
Concluido con avenencia	21/2011/038	GESTIÓN DEL SUELO DE ALJARAQUE (GESA).	Previo a huelga
Concluido con avenencia	21/2011/039	CLÍNICA LOS NARANJOS CITRA	Previo a vía judicial
Concluido con avenencia	21/2011/040	ASISTENCIA GERIÁTRICA NERVA, S.L.U.	Previo a vía judicial
Concluido con avenencia	21/2011/042	FUNDOVEL -HOTEL TIERRA MAR-.	Previo a vía judicial
Concluido con avenencia	21/2011/043	RIOTINTO FRUIT, S.A.	Previo a vía judicial
Concluido con avenencia	21/2011/044	URBASER, S.A.	Previo a huelga
Concluido con avenencia	21/2011/051	AYUNTAMIENTO DE VALVERDE DEL CAMINO	Previo a huelga
Concluido sin avenencia	21/2011/003	DECONSA, S.L.	Previo a vía judicial
Concluido sin avenencia	21/2011/006	ENAGÁS, S.A.	Previo a huelga
Concluido sin avenencia	21/2011/007	FERTIBERIA S.A. -CENTRO DE PALOS DE LA FRONTERA-.	Previo a vía judicial
Concluido sin avenencia	21/2011/011	LIMPIEZAS CLECE, S.A.	Previo a vía judicial
Concluido sin avenencia	21/2011/014	FLAMERO S.L. -HOTEL FLAMERO-.	Previo a vía judicial
Concluido sin avenencia	21/2011/018	TIOXIDE EUROPE, S.L.	General
Concluido sin avenencia	21/2011/028	SECTOR HOSTELERÍA HUELVA	Previo a vía judicial
Concluido sin avenencia	21/2011/034	EMPRESA MUNICIPAL DE AGUAS DE HUELVA, S.A.	Previo a vía judicial
Concluido sin avenencia	21/2011/037	GAM SUROESTE	Previo a vía judicial
Concluido sin avenencia	21/2011/041	ASISTENCIA GERIÁTRICA NERVA, S.L.U.	Previo a vía judicial
Concluido sin avenencia	21/2011/045	MINA DE AGUAS TEÑIDAS, S.A.U.	Previo a huelga
Concluido sin avenencia	21/2011/046	MINA DE AGUAS TEÑIDAS, S.A.U.	Determinación de servicios de seguridad y mantenimiento
Concluido sin avenencia	21/2011/054	ESABE VIGILANCIA, S.A.	Previo a vía judicial
Intentado sin efecto	21/2011/002	T-SYSTEMS ELTEC, S.L.U.	Previo a huelga
Intentado sin efecto	21/2011/005	CESPA, S.A.	Previo a vía judicial
Intentado sin efecto	21/2011/008	MANCOMUNIDAD INTERMUNICIPAL LEPE-ISLA CRISTINA	Previo a vía judicial
Intentado sin efecto	21/2011/019	GAN SUR, S.L.	Previo a vía judicial
Intentado sin efecto	21/2011/025	CESPA CONTEN, S.A.	Previo a vía judicial
Intentado sin efecto	21/2011/047	RESIDENCIAL DE MAYORES SIERRARACENA	Previo a vía judicial

### Ámbito: Jaén

Estado	Expte	Denominación	Procedim.
Pendiente	23/2011/038	FUMAPA, S.L.	Previo a huelga
Pendiente	23/2011/041	FUNDACIÓN GYPAETUS	General
Desistido: petición de la parte actora	23/2011/010	ILITURGITANA DE HIPERMERCADOS S.L.	Previo a vía judicial
Desistido: petición de la parte actora	23/2011/019	COLEGIO OFICIAL DE APAREJADORES Y ARQUITECTOS TÉCNICOS DE JAÉN	Previo a vía judicial
Desistido: petición de la parte actora	23/2011/036	TABLEROS TRADEMA S.L.	Previo a vía judicial

Desistido: petición de la parte actora	23/2011/037	TABLEROS TRADEMA S.L.	Previo a vía judicial
Desistido: petición de la parte actora	23/2011/039	TABLEROS TRADEMA S.L.	Previo a vía judicial
Concluido con avenencia	23/2011/003	CEJUDO CIRIA, JOAQUÍN RAFAEL, C.B.	Previo a vía judicial
Concluido con avenencia	23/2011/004	MIGUEL MESA S.A.	Previo a huelga
Concluido con avenencia	23/2011/007	ALBIE S.A.	Previo a vía judicial
Concluido con avenencia	23/2011/008	AMBULANCIAS MANUEL PASQUAU S.L.	Previo a huelga
Concluido con avenencia	23/2011/012	ACEITES DEL SUR- COOSUR S.A.	Previo a vía judicial
Concluido con avenencia	23/2011/014	FCC MEDIO AMBIENTE S.A.	Previo a huelga
Concluido con avenencia	23/2011/017	HERMANOS ALAMEDA S.L.	Previo a vía judicial
Concluido con avenencia	23/2011/018	TRANSPORTES BUYTRAGO ANDALUCIA S.A.	Previo a vía judicial
Concluido con avenencia	23/2011/020	PULIDO Y CARDOSO S.L.	General
Concluido con avenencia	23/2011/021	LA CATALANA DERIVADOS DEL CEMENTO S.L.	Previo a huelga
Concluido con avenencia	23/2011/023	AYUNTAMIENTO DE LINARES	Previo a vía judicial
Concluido con avenencia	23/2011/024	AYUNTAMIENTO DE LINARES	Previo a vía judicial
Concluido con avenencia	23/2011/025	AYUNTAMIENTO DE LINARES	Previo a vía judicial
Concluido con avenencia	23/2011/027	EULEN S.A.	Previo a vía judicial
Concluido con avenencia	23/2011/028	ALJUBAÑO S.L.	Previo a huelga
Concluido con avenencia	23/2011/031	SECTOR DE TRANSPORTES DE VIAJEROS DE JAÉN	Previo a vía judicial
Concluido con avenencia	23/2011/033	HERGOHOMES S.A.	General
Concluido con avenencia	23/2011/034	HOTEL COMPLEJO LA IMORA S.A.	Previo a vía judicial
Concluido con avenencia	23/2011/040	SECTOR LIMPIEZA EDIFICIOS Y LOCALES JAÉN	Previo a huelga
Concluido sin avenencia	23/2011/001	AYUNTAMIENTO DE LINARES	Previo a vía judicial
Concluido sin avenencia	23/2011/002	SOCIBUS S.A. GUARROMAN	Previo a vía judicial
Concluido sin avenencia	23/2011/005	SECTOR LIMPIEZA DE EDIFICIOS Y LOCALES DE JAEN	Previo a vía judicial
Concluido sin avenencia	23/2011/006	CEJUDO CIRIA, JOAQUÍN RAFAEL, C.B.	Previo a vía judicial
Concluido sin avenencia	23/2011/009	DELEGACIÓN PROVINCIAL EN JAEN DE LA CONSEJERÍA DE IGUALDAD Y BIENESTAR SOCIAL	Previo a vía judicial
Concluido sin avenencia	23/2011/011	ANDALUCIA EMPRENDE, FUNDACIÓN PUBLICA ANDALUZA	Previo a vía judicial
Concluido sin avenencia	23/2011/013	FERROVIAL SERVICIOS S.A. (FERROSER)	Previo a vía judicial
Concluido sin avenencia	23/2011/015	COGEM ENERGÍA ESPAÑA S.L.U.	Previo a vía judicial
Concluido sin avenencia	23/2011/016	ELSAMEX, S.A.-CAUCHIL CONSTRUCCIONES Y EDIFICIOS S.L., UTE	Previo a vía judicial
Concluido sin avenencia	23/2011/022	PILSA	Previo a vía judicial
Concluido sin avenencia	23/2011/026	SEGURIDAD ALHAMBRA Y PROTECCION, S.L.	Previo a vía judicial
Concluido sin avenencia	23/2011/029	MACROSAD SCA	Previo a huelga
Concluido sin avenencia	23/2011/030	CEIAN, SCA	Previo a huelga
Concluido sin avenencia	23/2011/032	MACROSAD, SCA	Previo a huelga
Intentado sin efecto	23/2011/035	ALDESA, SERVICIOS Y MANTENIMIENTO S.A.	Previo a vía judicial

### Ámbito: Málaga

Estado	Expte	Denominación	Procedim.
Pendiente	29/2011/121	COMUNIDAD DE PROPIETARIOS ALOHA, PLAYA	Previo a vía judicial
Pendiente	29/2011/126	FOMENTO DE CONSTRUCCIONES Y CONTRATAS, SA	Previo a vía judicial
Pendiente	29/2011/132	SIAL SERVICIOS AUXILIARES, SL	Previo a vía judicial
Pendiente	29/2011/133	AYUNTAMIENTO DE ESTEPONA	Previo a vía judicial
Pendiente	29/2011/134	SERVICIOS DE LIMPIEZA INTEGRAL DE MALAGA III, SA	Previo a huelga
Pendiente	29/2011/136	AYUNTAMIENTO RINCON DE LA VICTORIA	Previo a vía judicial
Pendiente	29/2011/137	UTE CLECE TH	Previo a vía judicial
Pendiente	29/2011/140	UTE AIRPORT ASISTANT PMR MALAGA	Previo a huelga



Pendiente	29/2011/141	EMPRESA MUNICIPAL MEDIO AMBIENTE, SA	Previo a vía judicial
Pendiente	29/2011/142	ROYAL PREMIER ( HOTEL ROYAL AL-ANDALUS)	Previo a vía judicial
Pendiente	29/2011/143	WORTEN ESPAÑA BOULANGER, SL	Previo a vía judicial
Pendiente	29/2011/144	WORTEN ESPAÑA BOULANGER, SL	Previo a vía judicial
Pendiente	29/2011/145	EMPRESA DE LIMPIEZAS MUNICIPALES Y PARQUE DEL OESTE SAM (LIMPOSAM)	Previo a vía judicial
Pendiente	29/2011/146	ISO FOTON, SA	Previo a huelga
Pendiente	29/2011/147	SERVICIOS DE LIMPIEZA INTEGRAL DE MÁLAGA III, SA	Previo a vía judicial
Pendiente	29/2011/148	FALCON CONTRATAS Y SEGURIDAD SL	Previo a vía judicial
Pendiente	29/2011/149	SAICA NATUR SL	Previo a vía judicial
Pendiente	29/2011/150	CORPORACION ESPAÑOLA DE TRANSPORTES SA ( CTSA PORTILLO)	Previo a vía judicial
Pendiente	29/2011/151	CORPORACION ESPAÑOLA DE TRANSPORTES SA ( CTSA PORTILLO)	Previo a vía judicial
Pendiente	29/2011/152	RENFE OPERADORA	Previo a vía judicial
Pendiente	29/2011/153	LAVANDERIA HOTELERA ANDALUZA, SA	Previo a vía judicial
Pendiente	29/2011/154	LAVANDERIA HOTELERA ANDALUZA SA	Previo a vía judicial
Pendiente	29/2011/155	COMUNIDAD DE PROPIETARIOS APARTAHOTEL MELIA COSTA DEL SOL	Previo a vía judicial
Pendiente	29/2011/156	SOC EXP TURISTICA PIERRE ET VACANCE ( HOTEL STELLA POLARIS)	Previo a vía judicial
Pendiente	29/2011/157	FAIN ASCENSORES SA	Previo a vía judicial
Pendiente	29/2011/158	AUTOS RIVESA, SL	Previo a huelga
Pendiente	29/2011/159	BOROKAY BEACH SL ( HOTE NH ALANDA)	Previo a huelga
Pendiente	29/2011/160	COMPAÑIA INTERNACIONAL DE PARQUES Y ATRACCIONES, SA	Previo a huelga
Pendiente	29/2011/161	INMOBRAVA 2008, SA	Previo a vía judicial
Pendiente	29/2011/162	AGUAGEST ANDALUCIA, SA	Previo a huelga
Pendiente	29/2011/163	RESORT MALLORCA HOTEL INTERNACIONAL, SLU (HOTEL GARDENIA PARK)	Previo a vía judicial
Pendiente	29/2011/164	CANAMASA ( CASINO NUEVA ANDALUCIA DE MARBELLA)	Previo a vía judicial
Pendiente	29/2011/166	EUROPA CENTER SA	Previo a vía judicial
Pendiente	29/2011/167	SERVICIO DE LIMPIEZA INTEGRAL DE MALAGA III SA	Previo a vía judicial
Pendiente	29/2011/168	CATSA (CENTRO ATENCION TELEFONICA SA)	Previo a vía judicial
Pendiente	29/2011/169	EMMSA	Previo a vía judicial
Pendiente	29/2011/171	LIMPIEZAS MUNICIPALES Y PARQUE DEL OESTE, SAM (LIMPOSAM)	Previo a vía judicial
Aplazado por acuerdo de la CCM	29/2011/096	LIDL SUPERMERCADOS SA SOCIEDAD UNIPERSONAL	Previo a vía judicial
Desistido: incomparecencia de la parte actora	29/2011/027	LOOMIS SPAIN SA	Previo a vía judicial
Desistido: incomparecencia de la parte actora	29/2011/032	CENTROS DE GERARDO PIÑA SLU (COSTASUR)	Previo a vía judicial
Desistido: incomparecencia de la parte actora	29/2011/033	CENTROS DE GERARDO PIÑA SLU (COSTASUR)	Previo a vía judicial
Desistido: incomparecencia de la parte actora	29/2011/050	CONSEJERÍA DE EMPLEO DE LA JUNTA DE ANDALUCÍA Y OTROS	Previo a vía judicial
Desistido: incomparecencia de la parte actora	29/2011/074	V2 COMPLEMENTOS AUXILIARES SA	Previo a vía judicial
Desistido: incomparecencia de la parte actora	29/2011/075	BINGOS COROBA SUR SL (BINGO VELÁZQUEZ)	Previo a huelga
Desistido: petición de la parte actora	29/2011/002	EMPRESA AT4 WIRELESS SA	Previo a vía judicial
Desistido: petición de la parte actora	29/2011/030	NEX PROM SA (HOTEL DON PABLO)	Previo a vía judicial
Desistido: petición de la parte actora	29/2011/046	SOCIEDAD MUNICIPAL DE APARCAMIENTOS Y SERVICIOS, SA	Previo a huelga
Desistido: petición de la parte actora	29/2011/062	PULL & BEAR ESPAÑA SA	Previo a vía judicial
Desistido: petición de la parte actora	29/2011/091	CENTROS FAMILIARES DE ENSEÑANZA SA (COLEGIO EL ROMERAL)	Previo a vía judicial
Desistido: petición de la parte actora	29/2011/165	OPTURSA MANAGEMENT SLU (HOTEL CORTIJO BLANCO)	Previo a vía judicial

Desistimiento por desconvocatoria de huelga	29/2011/119	AUTORIDAD PORTUARIA DE MALAGA	Previo a huelga
Concluido con avenencia	29/2011/004	DOGOR ELECTRONICS SL	Previo a huelga
Concluido con avenencia	29/2011/005	SAR RESIDENCIAL Y ASISTENCIAL SA	Previo a vía judicial
Concluido con avenencia	29/2011/007	BOAT CARE SL (HOTEL LAS PALOMAS)	Previo a huelga
Concluido con avenencia	29/2011/016	LIMPIEZAS CRILUZ SL	Previo a vía judicial
Concluido con avenencia	29/2011/020	AMBULANCIAS MANUEL PASQUAU SL	Previo a huelga
Concluido con avenencia	29/2011/034	AT4 WIRELESS SA	Previo a vía judicial
Concluido con avenencia	29/2011/037	FUNDACIÓN ANDALUZA DE SERVICIOS SOCIALES (FASS)	Previo a vía judicial
Concluido con avenencia	29/2011/038	CENTRO DE TIEMPO LIBRE CIUDAD RESIDENCIAL	Previo a huelga
Concluido con avenencia	29/2011/043	ISOFOTON, SA	Previo a huelga
Concluido con avenencia	29/2011/044	CLUB DE CAMPO LA ZAGALETA	Previo a huelga
Concluido con avenencia	29/2011/045	ALDESA SERVICIOS Y MANTENIMIENTOS SA	Previo a huelga
Concluido con avenencia	29/2011/047	FAUSTO MUÑOZ, SA	Previo a huelga
Concluido con avenencia	29/2011/054	CARAVAN SARAY SL	Previo a vía judicial
Concluido con avenencia	29/2011/056	GREY EMERLAND SERVICES SL (MONTEMAYOR GOLF COUNTRY CLUB)	Previo a huelga
Concluido con avenencia	29/2011/057	WORTEN BOULANGER ESPAÑA SL	Previo a vía judicial
Concluido con avenencia	29/2011/058	CLUB DE CAMPO LA ZAGALETA	Previo a huelga
Concluido con avenencia	29/2011/060	MONTEMAYOR GOLF CLUB	Previo a huelga
Concluido con avenencia	29/2011/066	GRANTVILLE ESPAÑA SL (PARK PLAZA SUITES)	Previo a huelga
Concluido con avenencia	29/2011/068	AMBULANCIAS MANUEL PASQUAU SL	Previo a huelga
Concluido con avenencia	29/2011/071	ALDEASA SA (ALDEASA AEROPUERTO DE MÁLAGA)	Previo a vía judicial
Concluido con avenencia	29/2011/072	PROSEGUR CÍA DE SEGURIDAD SA Y OTROS	Previo a vía judicial
Concluido con avenencia	29/2011/076	GALPGEST PETROGAL SLU ESTACIÓN DE SERVICIO 04	Previo a vía judicial
Concluido con avenencia	29/2011/077	PROMOCIONES Y SERVICIOS HOTELEROS GUADALPIN SL (HOTEL GUADALPIN BANUS)	Previo a huelga
Concluido con avenencia	29/2011/079	PROSEGUR CÍA DE SEGURIDAD Y OTROS	Previo a vía judicial
Concluido con avenencia	29/2011/080	TRANSPORTES PITANA SL	Previo a huelga
Concluido con avenencia	29/2011/085	ACOSOL SA Y OTRO	Previo a vía judicial
Concluido con avenencia	29/2011/087	DINOSOL SUPERMERCADOS SL	Previo a vía judicial
Concluido con avenencia	29/2011/090	AYUNTAMIENTO DE MUJAS	Previo a vía judicial
Concluido con avenencia	29/2011/095	ISOFOTON SA	Previo a huelga
Concluido con avenencia	29/2011/100	COMITÉ EMPRESA TORCAL INNOVACIÓN Y SEGURIDAD SL	Previo a vía judicial
Concluido con avenencia	29/2011/102	MARBELLA CLUB HOTEL, SA	Previo a vía judicial
Concluido con avenencia	29/2011/105	ROYAL PREMIER (HOTEL ROYAL AL ANDALUS)	Previo a vía judicial
Concluido con avenencia	29/2011/106	HOTEL GUADALPIN BANUS	Previo a huelga
Concluido con avenencia	29/2011/107	ARIAS Y VERA, SL	Previo a huelga
Concluido con avenencia	29/2011/108	SOC. EXPL. TURISTICA PIERRE ET VACANCE (HOTEL STELA POLARIS)	Previo a vía judicial
Concluido con avenencia	29/2011/109	SECTOR PANADERIAS DE MALAGA	Previo a vía judicial
Concluido con avenencia	29/2011/110	PIAMONTE SERVICIOS INTEGRALES SA	Previo a huelga
Concluido con avenencia	29/2011/111	CAPITAL RETING BUSINESS, SL (HOTEL VILLA PADIERNA)	Previo a vía judicial
Concluido con avenencia	29/2011/112	CAPITAL RETING BUSINESS, SL (HOTEL VILLA PADIERNA)	Previo a vía judicial
Concluido con avenencia	29/2011/115	ABANTIA-TICSA	Previo a vía judicial
Concluido con avenencia	29/2011/123	ALDEASA , SA	Previo a vía judicial
Concluido con avenencia	29/2011/130	ESABE LIMPIEZAS INTEGRALES, SL	Previo a huelga
Concluido con avenencia	29/2011/139	LIMPIEZAS ECOLOGICAS DEL MEDITERRANEO , SA (ECOMED)	Previo a huelga
Concluido sin avenencia	29/2011/003	HOTEL EL PINAR SLU Y OTRO	Previo a vía judicial
Concluido sin avenencia	29/2011/006	GERENCIA MUNICIPAL DE URBANISMO DE MÁLAGA Y OTRO	Previo a vía judicial
Concluido sin avenencia	29/2011/008	PROSEGUR CIA DE SEGURIDAD SA	Previo a vía judicial
Concluido sin avenencia	29/2011/010	ALDESA SERVICIOS Y MANTENIMIENTOS SA Y	Previo a huelga

		OTRO	
Concluido sin avenencia	29/2011/015	SECTOR LIMPIEZA EDIFICIOS Y LOCALES MÁLAGA	Previo a vía judicial
Concluido sin avenencia	29/2011/017	CORPORACIÓN ESPAÑOLA DE TRANSPORTES SA (CTSA PORTILLO) Y OTROS	Previo a vía judicial
Concluido sin avenencia	29/2011/018	AYUNTAMIENTO DE MARBELLA Y OTROS	Previo a vía judicial
Concluido sin avenencia	29/2011/019	AYUNTAMIENTO DE MARBELLA Y OTROS	Previo a vía judicial
Concluido sin avenencia	29/2011/021	SECTOR LIMPIEZA EDIFICIOS Y LOCALES MÁLAGA	Previo a vía judicial
Concluido sin avenencia	29/2011/022	DOMINGUEZ TOLEDO SAU	Previo a vía judicial
Concluido sin avenencia	29/2011/023	LIMPIEZAS MUNICIPALES Y PARQUE DEL OESTE (LIMPOSAM)	Previo a vía judicial
Concluido sin avenencia	29/2011/025	AYUNTAMIENTO DE MIJAS	Previo a vía judicial
Concluido sin avenencia	29/2011/028	GSC CIA GENERAL DE SERVICIOS Y CONSTRUCCIONES	Previo a vía judicial
Concluido sin avenencia	29/2011/029	GSC CIA GENERAL DE SERVICIOS Y CONSTRUCCIONES	Previo a vía judicial
Concluido sin avenencia	29/2011/036	ISOFOTON SA	Previo a vía judicial
Concluido sin avenencia	29/2011/039	EMPRESA DE LIMPIEZA DE TORREMOLINOS SA (LITOSA) Y OTROS	Previo a vía judicial
Concluido sin avenencia	29/2011/040	LIMPIEZA DE TORREMOLINOS SA (LITOSA)	Previo a vía judicial
Concluido sin avenencia	29/2011/041	SERVICIOS DE LIMPIEZA INTEGRAL DE MÁLAGA III (LIMASA)	Previo a vía judicial
Concluido sin avenencia	29/2011/049	ANJANA INVESTMENT SLU (AURGI)	Previo a vía judicial
Concluido sin avenencia	29/2011/055	CENTRO DE ASISTENCIA TELEFÓNICA SA	Previo a huelga
Concluido sin avenencia	29/2011/059	DALKIA ENERGÍA Y SERVICIOS (DELEGACIÓN DE MÁLAGA)	Previo a vía judicial
Concluido sin avenencia	29/2011/061	EUROCEEN EUROPEA DE CONTRATAS SA	Previo a vía judicial
Concluido sin avenencia	29/2011/063	CORPORACIÓN ESPAÑOLA DE TRANSPORTES SA (CTSA PORTILLO) Y OTROS	Previo a vía judicial
Concluido sin avenencia	29/2011/065	DOMINION INSTALACIONES Y MONTAJES SA	Previo a vía judicial
Concluido sin avenencia	29/2011/067	DOMINION INSTALACIONES Y MONTAJES SL	Previo a vía judicial
Concluido sin avenencia	29/2011/073	EMPRESA FRUNET SL	Previo a vía judicial
Concluido sin avenencia	29/2011/078	EUROLIMP SA	Previo a vía judicial
Concluido sin avenencia	29/2011/081	ANJANA INVESTMENT (AURGI)	Previo a vía judicial
Concluido sin avenencia	29/2011/082	CORPORACION ESPAÑOLA DE TRANSPORTES SA (CTSA PORTILLO)	Previo a vía judicial
Concluido sin avenencia	29/2011/083	EL PARAISO GOLF CLUB SA	Previo a vía judicial
Concluido sin avenencia	29/2011/084	ACOSOL SA	Previo a vía judicial
Concluido sin avenencia	29/2011/088	THYSSENKRUPP ELEVADORES SL	Previo a vía judicial
Concluido sin avenencia	29/2011/089	SERVICIOS DE LIMPIEZA INTEGRAL DE MÁLAGA III SOCIEDAD ANÓNIMA (LIMASA)	Previo a vía judicial
Concluido sin avenencia	29/2011/094	EURALEX SL Y ALCATI EXTRUSIÓN SL	Previo a huelga
Concluido sin avenencia	29/2011/098	WORTEN BOULANGER ESPAÑA SL	Previo a vía judicial
Concluido sin avenencia	29/2011/101	CONSTRUCCIONES DE LAS CONDUCCIONES DEL SUR, SA	Previo a vía judicial
Concluido sin avenencia	29/2011/104	MK PLAN 21, SA	Previo a vía judicial
Concluido sin avenencia	29/2011/113	DALKIA ENERGIA Y SERVICIOS, SA	Previo a vía judicial
Concluido sin avenencia	29/2011/114	CORPORACION ESPAÑOLA DE TRANSPORTES, SA (CTSA PORTILLO)	Previo a vía judicial
Concluido sin avenencia	29/2011/116	HOTELES EUROPEOS,SA	Previo a vía judicial
Concluido sin avenencia	29/2011/120	FRUTAS YAGUE, SL	Previo a huelga
Concluido sin avenencia	29/2011/122	YELMO CINES	Previo a vía judicial
Concluido sin avenencia	29/2011/124	ANOVO COMLINK, SL	Previo a vía judicial
Concluido sin avenencia	29/2011/127	LABORATORIO DEL INSTITUTO DE INVESTIGACION DESARROLLO Y CONTROL DE CALIDAD EN LA EDIFICACION, SLU	Previo a vía judicial
Concluido sin avenencia	29/2011/135	HOTELES COACH, SA (HOTEL DON CARLOS)	Previo a vía judicial
Concluido sin avenencia	29/2011/138	ESABE LIMPIEZAS INTEGRALES SL	Previo a huelga
Intentado sin efecto	29/2011/001	MARBELLA CLUB HOTEL SA (HOTEL MARBELLA CLUB)	Previo a vía judicial
Intentado sin efecto	29/2011/009	AYUNTAMIENTO DE MARBELLA	Previo a vía judicial

Intentado sin efecto	29/2011/011	JUSPE (HOTEL BEATRIZ PALACE)	Previo a vía judicial
Intentado sin efecto	29/2011/012	JUSPE (HOTEL BEATRIZ PALACE)	Previo a vía judicial
Intentado sin efecto	29/2011/013	JUSPE (HOTEL BEATRIZ PALACE)	Previo a vía judicial
Intentado sin efecto	29/2011/014	JUSPE (HOTEL BEATRIZ PALACE)	Previo a vía judicial
Intentado sin efecto	29/2011/024	PIAMONTE SERVICIOS INTEGRALES SA	Previo a vía judicial
Intentado sin efecto	29/2011/026	ROYAL AL ANDALUS SA (HOTEL ROYAL AL ANDALUS)	Previo a huelga
Intentado sin efecto	29/2011/031	EMPRESA MALAGUEÑA DE TRANSPORTES	Previo a vía judicial
Intentado sin efecto	29/2011/035	SOCIEDAD ANÓNIMA MUNICIPAL DE SERVICIOS DE TORREMOLINOS (SAMSET)	Previo a vía judicial
Intentado sin efecto	29/2011/042	DOGOR ELECTRONICS SL	Previo a vía judicial
Intentado sin efecto	29/2011/048	UTE CLECE TH (CLECE SA Y THALER SA)	Previo a vía judicial
Intentado sin efecto	29/2011/051	HENNES & MAURITZ SL	Previo a vía judicial
Intentado sin efecto	29/2011/052	HENNES & MAURITZ SL	Previo a vía judicial
Intentado sin efecto	29/2011/053	HENNES & MAURITZ SL	Previo a vía judicial
Intentado sin efecto	29/2011/064	ASOCIACIÓN PROVINCIAL DE EMPRESARIOS TRANSPORTISTAS Y AGENCIAS DE MÁLAGA	Previo a vía judicial
Intentado sin efecto	29/2011/069	EMPRESA MALAGUEÑA DE TRANSPORTES SAM Y OTROS	Previo a vía judicial
Intentado sin efecto	29/2011/070	EMT SAM Y OTROS	Previo a vía judicial
Intentado sin efecto	29/2011/086	DOGOR ELECTRONICS SL	Previo a huelga
Intentado sin efecto	29/2011/092	V2 COMPLEMENTOS AUXILIARES SA	Previo a vía judicial
Intentado sin efecto	29/2011/093	EMPRESA PÚBLICA HOSPITAL COSTA DEL SOL	Previo a vía judicial
Intentado sin efecto	29/2011/097	MUEBLES LA FABRICA SA	Previo a vía judicial
Intentado sin efecto	29/2011/099	TRANVÍA DE VÉLEZ SA	Previo a huelga
Intentado sin efecto	29/2011/103	TRANVIA DE VELEZ, SA	Previo a huelga
Intentado sin efecto	29/2011/117	MONTEMAYOR GOLF CLUB	Previo a huelga
Intentado sin efecto	29/2011/118	GREY EMERALD SERVICES, SL ( MONTEMAYOR GOLF COUNTRY CLUB )	Previo a huelga
Intentado sin efecto	29/2011/125	CONSEJERIA DE MEDIO AMBIENTE ( DELEGACION PROVINCIAL DE MALAGA)	Previo a vía judicial
Intentado sin efecto	29/2011/128	ADMINISTRADOR DE INFRAESTRUCTURAS FERROVIARIAS	Previo a vía judicial
Intentado sin efecto	29/2011/129	INMOBILIARIA AMUERGA, SL	Previo a vía judicial
Intentado sin efecto	29/2011/131	BORAKAY BEACH, SL( HOTEL NH ALANDA)	Previo a vía judicial

### Ámbito: Sevilla

Estado	Expte	Denominación	Procedim.
Pendiente	41/2011/152	SERTEL SEVILLA, S.A. y COMITÉ DE EMPRESA	Previo a vía judicial
Pendiente	41/2011/159	FCC Y ERS - UTE LOS PALACIOS	Previo a huelga
Archivado por falta de subsanación	41/2011/070	DISTRIBUIDORA INTERNACIONAL DE ALIMENTACION, S.A.	Previo a vía judicial
Archivado por falta de subsanación	41/2011/098	TRANSPORTES BLINDADOS S.A. (TRABLISA)	Previo a vía judicial
Archivado por falta de subsanación	41/2011/113	SERTEL SEVILLA, S.A. y COMITÉ DE EMPRESA	Previo a vía judicial
Archivado por incumplimiento de plazos	41/2011/021	T-SYSTEMS ELTEC, S.L.U.	Previo a huelga
Desistido: incomparecencia de la parte actora	41/2011/033	DISTRIBUIDORA INTERNACIONAL DE ALIMENTACIÓN, S.A. (DIA)	Previo a vía judicial
Desistido: incomparecencia de la parte actora	41/2011/034	TWINS ALIMENTACIÓN, S.A.	Previo a vía judicial
Desistido: incomparecencia de la parte actora	41/2011/036	CEMENTOS PORTLAND VALDERRIVAS, S.A.	Previo a vía judicial
Desistido: petición de la parte actora	41/2011/007	EULEN S.A.	Previo a vía judicial
Desistido: petición de la parte actora	41/2011/025	TRANSLIFE EUROPA S.A.	Previo a huelga
Desistido: petición de la parte actora	41/2011/050	EULEN S.A.	Previo a vía judicial
Desistido: petición de la	41/2011/086	ISS FACILITY SERVICES, S.A.	Previo a vía judicial



parte actora			
Desistido: petición de la parte actora	41/2011/155	ECOMED (centros Maestranza Aérea Sevilla , San Pablo)	Previo a huelga
Desistido: petición de la parte actora	41/2011/156	ECOMED (centro Acar Tablada)	Previo a huelga
Desistido: petición de la parte actora	41/2011/157	NEVES S.L. Y 5 MAS	Previo a huelga
Desistido: petición de la parte actora	41/2011/158	EMPRESA CASAL, S.L.	Previo a vía judicial
Concluido con avenencia	41/2011/003	AUSSA	Previo a vía judicial
Concluido con avenencia	41/2011/015	EUROLIMP S.A. y COMITÉ DE EMPRESA DE EUROLIMP	Previo a vía judicial
Concluido con avenencia	41/2011/016	TELEPERFORMANCE	Previo a huelga
Concluido con avenencia	41/2011/019	DISTRIBUIDORA INTERNACIONAL DE ALIMENTACIÓN, S.A. (DIA)- TWINS ALIMENTACION S.A.	Previo a vía judicial
Concluido con avenencia	41/2011/020	AGENCIA PUBLICA DE PUERTOS DE ANDALUCIA	Previo a vía judicial
Concluido con avenencia	41/2011/031	CENTRAL DE ESTIBADORES, S.L. / CC.OO / RAFAEL VARELA (SINDICATO INDEPENDIENTE)	Previo a vía judicial
Concluido con avenencia	41/2011/037	ASTORGA REFRIGERACIÓN, S.L.	Previo a vía judicial
Concluido con avenencia	41/2011/042	GERENCIA Y SERVICIOS TURÍSTICOS, S.A.	Previo a vía judicial
Concluido con avenencia	41/2011/044	ROCA SANITARIOS, S.A.	Previo a vía judicial
Concluido con avenencia	41/2011/046	VULCANIZADOS LA ESTRELLA S.L.	Previo a vía judicial
Concluido con avenencia	41/2011/047	GESTIÓN Y EXPLOTACIÓN DE RESTAURANTES, S.L. (CENTRO TRABAJO AEROPUERTO SAN PABLO)	Previo a huelga
Concluido con avenencia	41/2011/049	AGLOMERADOS MOREL, S.A.	Previo a huelga
Concluido con avenencia	41/2011/056	RECTIMOVIL, S.L.	Previo a huelga
Concluido con avenencia	41/2011/058	SIVE SUR, S.L.	Previo a huelga
Concluido con avenencia	41/2011/061	AGLOMERADOS MOREL, S.A.	General
Concluido con avenencia	41/2011/065	SADINTER, S.L.	Previo a huelga
Concluido con avenencia	41/2011/068	TRANSPORTES URBANOS DE SEVILLA, S.A.M. (TUSSAM)	Previo a huelga
Concluido con avenencia	41/2011/071	ALESTIS MANUFACTURING (Planta Aerópolis)	Previo a huelga
Concluido con avenencia	41/2011/072	FUOCO COCINAS	General
Concluido con avenencia	41/2011/075	TIEL ESPAÑA TRANSPORTES DE HIDROCARBUROS, S.L.	Previo a vía judicial
Concluido con avenencia	41/2011/079	EXCMO. AYTO. PUEBLA DE CAZALLA	Previo a vía judicial
Concluido con avenencia	41/2011/081	LIPASAM	Previo a huelga
Concluido con avenencia	41/2011/091	COMITE DE EMPRESA SAN PABLO AIRBUS MILITARY (CENTRO DE TRABAJO SAN PABLO NORTE)	General
Concluido con avenencia	41/2011/094	HERBA RICEMILLS, S.L.U.	Previo a huelga
Concluido con avenencia	41/2011/100	INNOVA-CABLE, S.L.	General
Concluido con avenencia	41/2011/101	COFELY ESPAÑA S.A.U.	Previo a vía judicial
Concluido con avenencia	41/2011/103	RAIL E INFRAESTRUCTURAS S.A.	Previo a huelga
Concluido con avenencia	41/2011/108	V2 COMPLEMENTOS AUXILIARES, S.A.	Previo a vía judicial
Concluido con avenencia	41/2011/109	ANGEL CAMACHO ALIMENTACIÓN S.L. (CENTRO DE ESPARTINAS)	Previo a vía judicial
Concluido con avenencia	41/2011/112	EULEN, S.A.	Previo a vía judicial
Concluido con avenencia	41/2011/115	ATIS IBERICA DERICHEBOURG, S.A.	Previo a vía judicial
Concluido con avenencia	41/2011/118	DEPENTYA, S.L.P.	Previo a huelga
Concluido con avenencia	41/2011/119	TRANSPORTES R. DÍAZ PAZ, S.A.	Previo a huelga
Concluido con avenencia	41/2011/120	TRANSPORTES LINESUR, S.L.	Previo a huelga
Concluido con avenencia	41/2011/121	TRANSPORTES BÉTICA, S.A.	Previo a huelga
Concluido con avenencia	41/2011/122	AUTOS LA VALENCIANA, S.A.	Previo a huelga
Concluido con avenencia	41/2011/126	ESABE VIGILANCIA	Previo a huelga
Concluido con avenencia	41/2011/127	TELEPERFOMANCE (IBERPHONE SAU- CENTRO DE TRABAJO LOS ARCOS)	Previo a huelga
Concluido con avenencia	41/2011/128	TELEPERFOMANCE (IBERPHONE SAU- CENTRO DE TRABAJO LOS ARCOS)	Previo a huelga

Concluido con avenencia	41/2011/129	ECOMED (LIMPIEZA CENTRO ANDALUZ DE ARTE CONTEMPORÁNEO)	Previo a huelga
Concluido con avenencia	41/2011/136	DOSALVE, S.L.	Previo a huelga
Concluido con avenencia	41/2011/139	TEATRO DE LA MAESTRANZA Y SALAS DEL ARENAL, S.A.	Previo a huelga
Concluido con avenencia	41/2011/140	LIMPIEZAS ECOLÓGICAS DEL MEDITERRÁNEO (ECOMED)	Previo a huelga
Concluido con avenencia	41/2011/141	TRANVIAS DE SEVILLA, S.A./CC.OO	Previo a vía judicial
Concluido con avenencia	41/2011/147	PULEVA FOOD, S.L.	Previo a vía judicial
Concluido con avenencia	41/2011/149	CABLEVEN, S.L.	Previo a huelga
Concluido con avenencia	41/2011/150	INASEL, INGENIERIA ACÚSTICA Y SERVICIOS, S.L.	Previo a vía judicial
Concluido con avenencia	41/2011/151	GEOTECNIA Y CIMIENTOS, S.A. (GEOCISA)	Previo a vía judicial
Concluido con avenencia	41/2011/154	FCC LOGISTICA S.A.	Previo a vía judicial
Concluido con avenencia	41/2011/162	DORSALVE S.L.	Previo a huelga
Concluido sin avenencia	41/2011/001	CONTIFORM, S.L.	Previo a vía judicial
Concluido sin avenencia	41/2011/004	ISS FACILITY SERVICES, S.A.	Previo a vía judicial
Concluido sin avenencia	41/2011/005	TRANSPORTES URBANOS DE SEVILLA, S.A.M. (TUSSAM)	Previo a vía judicial
Concluido sin avenencia	41/2011/006	TRANSPORTES URBANOS DE SEVILLA, S.A.M. (TUSSAM)	Previo a vía judicial
Concluido sin avenencia	41/2011/009	SIVE SUR, S.L.	Previo a vía judicial
Concluido sin avenencia	41/2011/010	T-SYSTEMS ELTEC, S.L.U.	Previo a huelga
Concluido sin avenencia	41/2011/011	UNIVERSIDAD DE SEVILLA Y EULEN S.A.	Previo a huelga
Concluido sin avenencia	41/2011/012	IMESAPI, S.A.	Previo a vía judicial
Concluido sin avenencia	41/2011/017	OPAEF-SECCIÓN SINDICAL UGT-SECCIÓN SINDICAL CSI-CSIF	Previo a vía judicial
Concluido sin avenencia	41/2011/018	VIZUETE, S.L.	Previo a huelga
Concluido sin avenencia	41/2011/022	TRIOTRANS. S.L.	Previo a huelga
Concluido sin avenencia	41/2011/023	FUNDOSA CONTROL DE DATOS Y SERVICIOS, S.A.	Previo a vía judicial
Concluido sin avenencia	41/2011/024	ATIS IBERICA DERICHEBOURG, S.A.	Previo a vía judicial
Concluido sin avenencia	41/2011/026	SOCIEDAD ANONIMA DE CONSTRUCCIONES METALICAS (SACOM)	Previo a vía judicial
Concluido sin avenencia	41/2011/027	ENDESA DISTRIBUCION ELECTRICA S.L.	Previo a vía judicial
Concluido sin avenencia	41/2011/029	CROWN EMBALAJES ESPAÑA, S.L.	Previo a vía judicial
Concluido sin avenencia	41/2011/030	MERCASEVILLA, S.A.	Previo a vía judicial
Concluido sin avenencia	41/2011/035	VINELL, BROWN AND ROOT, (VBR) LLC- UGT-CC.OO- COMITÉ EMPRESA VBR, LLC	Previo a vía judicial
Concluido sin avenencia	41/2011/038	MASSIMO DUTTI, S.A.	Previo a vía judicial
Concluido sin avenencia	41/2011/040	FUALSA- NORTHGATE ESPAÑA RENTING FLEXIBLE, S.A.	Previo a vía judicial
Concluido sin avenencia	41/2011/041	TRANSPORTES URBANOS DE SEVILLA, S.A.M. (TUSSAM)	Previo a vía judicial
Concluido sin avenencia	41/2011/043	CLINICA SANTA ISABEL, S.A.	Previo a vía judicial
Concluido sin avenencia	41/2011/045	HOSPITAL DE SAN JUAN DE DIOS DEL ALJARAFE	Previo a vía judicial
Concluido sin avenencia	41/2011/051	TEATRO DE LA MAESTRANZA Y SALAS DEL ARENAL, S.A.	Previo a vía judicial
Concluido sin avenencia	41/2011/052	SADIEL TECNOLOGÍAS DE LA INFORMACIÓN, S.A.	Previo a vía judicial
Concluido sin avenencia	41/2011/053	ARANCE SERVICIOS GENERALES, S.L.	Previo a vía judicial
Concluido sin avenencia	41/2011/054	LITEYCA S.L.	Previo a huelga
Concluido sin avenencia	41/2011/057	EULEN SERVICIOS SOCIO SANITARIOS, S.A. - AYTO. ALCALÁ GRA.	Previo a vía judicial
Concluido sin avenencia	41/2011/059	ADICIONAL LOGISTICS ESPAÑA, S.L.	Previo a vía judicial
Concluido sin avenencia	41/2011/060	ALESTIS MANUFACTURING (Planta Aerópolis)	Previo a huelga
Concluido sin avenencia	41/2011/062	OPAEF	Previo a vía judicial
Concluido sin avenencia	41/2011/064	INDUSTRIA ESPECIALIZADA EN AERONÁUTICA S.A. (INESPASA)	Previo a vía judicial
Concluido sin avenencia	41/2011/067	ORGANISMO PROVINCIAL DE ASISTENCIA ECONÓMICA Y FISCAL (OPAEF)	Previo a vía judicial
Concluido sin avenencia	41/2011/073	MERCASEVILLA S.A.	Previo a vía judicial

Concluido sin avenencia	41/2011/074	AGENCIA ANDALUZA DE COOPERACION INTERNACIONAL PARA EL DESARROLLO (AACID)	Previo a vía judicial
Concluido sin avenencia	41/2011/076	TRIOTRANS, S.L.	Previo a huelga
Concluido sin avenencia	41/2011/077	EL CORREO DE ANDALUCIA, S.L.	Previo a huelga
Concluido sin avenencia	41/2011/078	COMITÉ EMPRESA PACADAR, S.A.	Previo a vía judicial
Concluido sin avenencia	41/2011/082	NIVALIS CLEAN, S.L. - LIMPIEZAS LORCA, S.L. - LIMPIEZAS ALJARASOL, S.L.	Previo a huelga
Concluido sin avenencia	41/2011/085	NIVALIS CLEAN, S.L. - LIMPIEZAS CELESTE - LIMPIEZAS LORCA, S.L.	Previo a vía judicial
Concluido sin avenencia	41/2011/087	LIMPIEZAS MARSOL, S.L. y DELEGACION PROVINCIAL DE EDUCACION DE SEVILLA DE LA JUNTA DE ANDALUCIA	Previo a huelga
Concluido sin avenencia	41/2011/090	DISTRIBUIDORA INTERNACIONAL DE ALIMENTACION, S.A. - DIA	Previo a vía judicial
Concluido sin avenencia	41/2011/092	GESTUSA (HOTEL HESPERIA SEVILLA)	Previo a vía judicial
Concluido sin avenencia	41/2011/095	PACADAR, S.A.	Previo a vía judicial
Concluido sin avenencia	41/2011/097	GERENCIA DE URBANISMO AYUNTAMIENTO DE SEVILLA	Previo a vía judicial
Concluido sin avenencia	41/2011/102	LIMPIEZA PÚBLICA Y PROTECCIÓN AMBIENTAL S.A.M. (LIPASAM)	Previo a vía judicial
Concluido sin avenencia	41/2011/104	SECTOR DE LA CONSTRUCCIÓN- SUBSECTOR DE SOLADOS, ALICATADOS, YESO Y ESCAYOLA SEVILLA	Previo a huelga
Concluido sin avenencia	41/2011/110	LIMPIEZA PÚBLICA Y PROTECCIÓN AMBIENTAL S.A.M. (LIPASAM)	Previo a vía judicial
Concluido sin avenencia	41/2011/111	EULEN, S.A.	Previo a vía judicial
Concluido sin avenencia	41/2011/114	LOS AMARILLOS, S.L.	Previo a vía judicial
Concluido sin avenencia	41/2011/116	TEATRO DE LA MAESTRANZA Y SALAS DEL ARENAL, S.A.	Previo a vía judicial
Concluido sin avenencia	41/2011/117	CONFECCIONES PORTELA, S.L.	Previo a vía judicial
Concluido sin avenencia	41/2011/125	IBERPHONE S.A.U. - TELEPERFORMANCE	Previo a huelga
Concluido sin avenencia	41/2011/130	VIDRIERA ROVIRA S.L. ( O-I MANUFACTURING HOLDING SPAIN S.L.) (Centro de Trabajo Alcalá de Gudaira)	Previo a vía judicial
Concluido sin avenencia	41/2011/132	ESABE LIMPIEZAS INTEGRALES	Previo a huelga
Concluido sin avenencia	41/2011/133	TRANSPORTES GAR&CIA, S.A.	Previo a vía judicial
Concluido sin avenencia	41/2011/134	MANCOMUNIDAD MUNICIPIOS BAJO GUADALQUIVIR	Previo a huelga
Concluido sin avenencia	41/2011/135	GESALQUIVIR, S.A.	Previo a huelga
Concluido sin avenencia	41/2011/137	FUNDACIÓN PSICOPEDIATRÍA DE SEVILLA	Previo a vía judicial
Concluido sin avenencia	41/2011/138	SALVESEN LOGÍSTICA, S.A.	Previo a vía judicial
Concluido sin avenencia	41/2011/145	CENTRO ESPAÑOL DE SOLIDARIDAD SEVILLA (PROYECTO HOMBRE)	Previo a vía judicial
Concluido sin avenencia	41/2011/161	FUOCO COCINAS ÉCJA, S.L.	Previo a huelga
Intentado sin efecto	41/2011/002	ESABE VIGILANCIA, S.A.	Previo a vía judicial
Intentado sin efecto	41/2011/008	TRANSPORTES BLINDADOS S.A. (TRABLISA)	Previo a vía judicial
Intentado sin efecto	41/2011/014	CONSERVACION DE EDIFICIOS Y EXTERIORES, S.A.	Previo a vía judicial
Intentado sin efecto	41/2011/032	AZUCARERA EBRO, S.L.U.- DOSBIO 2010 S.L.U.- GRUPO EMPRESAS EBRO FOOD	Previo a vía judicial
Intentado sin efecto	41/2011/063	EXCMA. DIPUTACIÓN PROVINCIAL DE SEVILLA	Previo a vía judicial
Intentado sin efecto	41/2011/069	AYTO. LOS PALACIOS Y VILLAFRANCA	Previo a vía judicial
Intentado sin efecto	41/2011/084	UMANO SERVICIOS S.L.- KUEHNE+NAGEL	Previo a vía judicial
Intentado sin efecto	41/2011/088	PILSA (PROYECTOS INTEGRALES DE LIMPIEZA, S.A.)	Previo a vía judicial
Intentado sin efecto	41/2011/089	RENFE OPERADORA	Previo a vía judicial
Intentado sin efecto	41/2011/099	VULCANIZADOS LA ESTRELLA S.L.	Previo a huelga
Intentado sin efecto	41/2011/123	PROSEGUR CIA DE SEGURIDAD SEVILLA / METRO DE SEVILLA	Previo a vía judicial
Intentado sin efecto	41/2011/124	PROSEGUR CIA DE SEGURIDAD SEVILLA	Previo a vía judicial
Intentado sin efecto	41/2011/143	TELEFONICA DE ESPAÑA, S.A.U. / UGT / CC.OO. / AST / STC	Previo a vía judicial
Intentado sin efecto	41/2011/144	FCC Y ERS - UTE LOS PALACIOS	Previo a huelga

Intentado sin efecto	41/2011/146	DIFASAS, S.L.	Previo a huelga
Intentado sin efecto	41/2011/148	NEVES S.L. Y 5 MAS	Previo a huelga
Intentado sin efecto	41/2011/160	NEVES S.L. Y 5 MAS	Previo a huelga
Arbitraje en tramitación	41/2011/105	AYUNTAMIENTO DE LA PUEBLA DE CAZALLA	Otros procedimientos: arbitraje

### Ámbito: Interprovincial

Estado	Expte	Denominación	Procedim.
Pendiente	41/2011/153	ENTE PÚBLICO ANDALUZ DE INFRAESTRUCTURAS Y SERVICIOS EDUCATIVOS	Previo a vía judicial
No competencia SERCLA	18/2011/055	GRUPO DHUL SL	Previo a huelga
Concluido con avenencia	41/2011/039	CONSEJERÍA HACIENDA Y ADM. PUBLICA / CONSEJERÍA EDUCACIÓN / SINDICATOS SECTOR EDUCACIÓN	General
Concluido con avenencia	41/2011/107	SOCIBUS, S.A. - SECORBUS, S.L.	Previo a huelga
Concluido sin avenencia	11/2011/034	TRANSPORTES GENERALES COMES S.A.	Previo a vía judicial
Concluido sin avenencia	11/2011/035	TRANSPORTES GENERALES COMES S.A.	Previo a vía judicial
Concluido sin avenencia	11/2011/104	TRANSPORTES GENERALES COMES S.A.	Previo a vía judicial
Concluido sin avenencia	41/2011/013	U.G.T. DE ANDALUCÍA	Previo a vía judicial
Concluido sin avenencia	41/2011/048	CONSEJERÍA DE LA PRESIDENCIA DE LA JUNTA DE ANDALUCÍA	Previo a vía judicial
Concluido sin avenencia	41/2011/055	SADIEL TECNOLOGÍAS DE LA INFORMACIÓN, S.A.	Previo a vía judicial
Concluido sin avenencia	41/2011/066	TECNOL. Y SERV. AGR.-CONS. DE MEDIO AMBIENTE-CONS. DE AGRICULTURA Y PESCA	Previo a huelga
Concluido sin avenencia	41/2011/080	SECTOR ACUICULTURA MARINA ANDALUCIA	Previo a vía judicial
Concluido sin avenencia	41/2011/083	INTURJOVEN	Previo a vía judicial
Concluido sin avenencia	41/2011/093	AGENCIA DE SERVICIOS SOCIALES Y DEPENDENCIA DE ANDALUCÍA	Previo a vía judicial
Concluido sin avenencia	41/2011/106	AGENCIA DE MEDIOAMBIENTE Y AGUA	Previo a vía judicial
Concluido sin avenencia	41/2011/142	EMPRESA DE MEDIO AMBIENTE Y AGUA DE LA JUNTA DE ANDALUCIA	Previo a vía judicial
Intentado sin efecto	04/2011/031	CONSEJERÍA DE HACIENDA Y ADMINISTRACIÓN PÚBLICA	Previo a vía judicial
Intentado sin efecto	41/2011/028	EMPRESA DE GESTION MEDIO AMBIENTAL, S.A. (EGMASA)	Previo a vía judicial
Intentado sin efecto	41/2011/096	INTURJOVEN	Previo a vía judicial
Intentado sin efecto	41/2011/131	EMPRESA DE MEDIO AMBIENTE Y AGUA DE LA JUNTA DE ANDALUCIA	Previo a vía judicial