

# ***INFORME ACTUACIONES 2011***

## ***CONFLICTOS COLECTIVOS***

**Expedientes presentados  
entre 1 de enero y 30 de septiembre**



**SISTEMA EXTRAJUDICIAL DE RESOLUCIÓN  
DE CONFLICTOS LABORALES DE ANDALUCÍA**



Consejo Andaluz de Relaciones Laborales  
**CONSEJERÍA DE EMPLEO**

**Comisión Permanente 10/11**

## ÍNDICE

<b>INTRODUCCIÓN.</b>	<b>1</b>
<b>PRINCIPALES DATOS.</b>	<b>4</b>
<b>I. EXPEDIENTES PRESENTADOS</b>	<b>6</b>
I.1. Ámbito territorial.....	8
I.2. Ámbito funcional.....	9
I.3. Ámbito temporal.....	10
I.4. Ámbito procedimental.....	13
I.5. Ámbito en función de actividades económicas.....	15
I.6. Promoción.....	20
I.7. Motivación.....	22
I.8. Ámbito privado/público.....	23
<b>II. TRAMITACIÓN DE EXPEDIENTES.</b>	<b>25</b>
II.1. Tramitaciones no efectivas.....	29
II.2. Carácter obligatorio/facultativo de los expedientes.....	37
<b>III. RESULTADOS OBTENIDOS.</b>	<b>38</b>
III.1. Ámbito territorial.....	41
III.2. Ámbito funcional.....	42
III.3. Ámbito procedimental.....	43
III.4. Ámbito en función de actividades económicas.....	46
III.5. Promoción.....	48
III.6. Motivación.....	49
III.7. Ámbito privado/público.....	51
III.8. Expedientes previos a huelga: concluidos con avenencia.....	53
Ámbito: Almería.....	54
Ámbito: Cádiz ( Provincial ).....	58
Ámbito: Sede Cádiz.....	63
Ámbito: Sede Algeciras.....	67
Ámbito: Sede Jerez.....	71
Ámbito: Córdoba.....	75
Ámbito: Granada.....	79
Ámbito: Huelva.....	83
Ámbito: Jaén.....	87
Ámbito: Málaga.....	91
Ámbito: Sevilla.....	95
Ámbito: Interprovincial.....	100
Ámbito: Andalucía.....	104
Listado de expedientes.....	109

## **INTRODUCCIÓN**

En los nueve primeros meses de 2011, el SERCLA registró un total de **747** expedientes de conflicto colectivo en Andalucía, los cuales extienden sus efectos a **37.932** empresas y **331.371** trabajadores.

Además, habría que considerar que ante este Sistema se presentaron un total de **189** solicitudes de mediación en conflictos motivados por la impugnación de la minoración de salarios en el sector público operada en virtud de Decreto-Ley 2/2010.

Por ello, el número total de conflictos interpuestos ante el SERCLA en los nueve primeros meses de 2011 ascendió a **936**, cifra esta superior en un **7%** a la registrada en las mismas fechas de 2010, y superior en un **34%** a la de 2009.

La duración media de los actos de mediación se situó en **1** hora y **56** minutos. El montante global de horas invertidas en sesiones de mediación ascendió a **1.936**. Los mediadores actuantes fueron **267**, interviniendo **16** funcionarios de carrera de la Administración autonómica como secretarios de las sesiones. Se celebraron como promedio **1,5** sesiones de mediación por expediente tramitado.

Un total de **264** mediaciones en conflictos colectivos concluyeron con acuerdo, lo que supone el **51,26%** del global de los tramitados, dato superior en **4** puntos porcentuales al índice de acuerdos registrado en las mismas fechas del año anterior. De estas avenencias se beneficiaron **16.239** empresas y **121.897** trabajadores en Andalucía.

En algo más de **6** de cada **10** procedimientos previos a huelga se logró acuerdo, alcanzándose el **63,89%** de avenencias, de modo que la actuación mediadora del SERCLA propició evitar un total de **115** huelgas. Estos acuerdos permitieron recuperar **1.074.368** horas de trabajo en Andalucía. Desde que en 1999 inició sus actuaciones, el SERCLA ha logrado evitar la pérdida de un total de **31 millones** de horas de trabajo en nuestra Comunidad.

En los conflictos de intereses, debidos a bloqueos de negociación, se alcanza acuerdo en **7** de cada **10** de los tramitados, lográndose el **72,34%** de avenencias.

- De entre los **conflictos colectivos tramitados** ante el SERCLA últimamente cabe destacar los relativos a:

#### **Sector Transporte Mercancías Cádiz**

- Conflicto de intereses.
- Motivado por negociación de convenio colectivo.
- **150** empresas y **8.500** trabajadores afectados.
- Finalizado sin Avenencia.

#### **Maersk España (Puerto de Algeciras)**

- Conflicto previo a huelga.
- Motivado por negociación de convenio colectivo.
- **290** trabajadores afectados.
- Finalizado con Avenencia.

### **Sector Oficinas y Despachos Granada**

- Conflicto previo a vía judicial.
- Motivado por tablas salariales 2011.
- **522** empresas y **2.514** trabajadores afectados.
- Finalizado sin Avenencia.

### **Aguas y Servicios de la Costa Tropical de Granada**

- Conflicto de intereses.
- Motivado por negociación de convenio colectivo.
- **170** trabajadores afectados.
- Finalizado con Avenencia.

### **Sector Transporte de Viajeros Jaén**

- Conflicto de intereses.
- Motivado por tablas salariales y negociación de convenio colectivo.
- **40** empresas y **320** trabajadores afectados.
- Finalizado con Avenencia.

## PRINCIPALES DATOS

Expedientes presentados por ámbito geográfico: Afectación						
Ámbito	Expedientes	%	Empresas	%	Trabajadores	%
Almería	65	8,7	165	0,4	12.521	3,8
Cádiz	141	18,9	1.805	4,8	32.176	9,7
Córdoba	55	7,4	14.952	39,4	53.561	16,2
Granada	99	13,3	13.174	34,7	91.683	27,7
Huelva	51	6,8	6.146	16,2	52.803	15,9
Jaén	33	4,4	121	0,3	4.607	1,4
Málaga	154	20,6	1.225	3,2	45.510	13,7
Sevilla	130	17,4	302	0,8	23.804	7,2
Interprovincial	19	2,5	42	0,1	14.706	4,4
<b>Total</b>	<b>747</b>	<b>100,0</b>	<b>37.932</b>	<b>100,0</b>	<b>331.371</b>	<b>100,0</b>

Tramitaciones no efectivas: comparativa interanual				
Causas	2010		2011	
	Nº	%	Nº	%
Archivado por falta de subsanación	4	0,46	3	0,40
Archivado por incumplimiento de plazos	1	0,11	3	0,40
Desistido: incomparecencia de la parte actora	8	0,92	11	1,47
Desistido: petición de la parte actora	40	4,58	39	5,22
Desistimiento por desconvocatoria de huelga	15	1,72	6	0,80
Imposib. Celebración: excepciones procedimentales	0	0,00	0	0,00
Imposib. Celebración: no constitución de la C.C.M.	2	0,23	0	0,00
Intentado sin efecto	139	15,92	102	13,65
No competencia SERCLA	1	0,11	2	0,27
<b>Total</b>	<b>210</b>	<b>24,05</b>	<b>166</b>	<b>22,21</b>

Tramitaciones efectivas						
	Expedientes		Empresas		Trabajadores	
	Nº	%	Nº	%	Nº	%
Concluido con avenencia	264	51,26	16.239	53,12	121.897	44,52
Concluido sin avenencia	251	48,74	14.329	46,88	151.909	55,48

Resultados por ámbito geográfico				
Ámbito Geográf.	Con avenencia	%	Sin avenencia	%
Almería	22	56,41	17	43,59
Cádiz	62	55,36	50	44,64
Córdoba	16	43,24	21	56,76
Granada	41	57,75	30	42,25
Huelva	29	70,73	12	29,27
Jaén	17	54,84	14	45,16
Málaga	33	47,14	37	52,86
Sevilla	42	42,00	58	58,00
Interprovincial	2	14,29	12	85,71
Total	264	51,26	251	48,74

Resultados por modalidades procedimentales				
Modalidades procedimentales	Con avenencia	%	Sin avenencia	%
Previo a vía judicial	115	40,07	172	59,93
Previo a huelga	115	63,89	65	36,11
Determinación de servicios de seguridad y mantenimiento	0	0,00	1	100,00
General	34	72,34	13	27,66
Total	264	51,26	251	48,74

Expedientes previos a huelga: concluidos con avenencia			
Nº	Empresas	Trabajadores	Horas de trabajo recuperadas
115	4.125	27.003	1.074.368

**I. EXPEDIENTES PRESENTADOS**

Expedientes presentados por ámbito geográfico: Afectación						
Ámbito	Expedientes	%	Empresas	%	Trabajadores	%
Almería	65	8,7	165	0,4	12.521	3,8
Cádiz	141	18,9	1.805	4,8	32.176	9,7
Córdoba	55	7,4	14.952	39,4	53.561	16,2
Granada	99	13,3	13.174	34,7	91.683	27,7
Huelva	51	6,8	6.146	16,2	52.803	15,9
Jaén	33	4,4	121	0,3	4.607	1,4
Málaga	154	20,6	1.225	3,2	45.510	13,7
Sevilla	130	17,4	302	0,8	23.804	7,2
Interprovincial	19	2,5	42	0,1	14.706	4,4
<b>Total</b>	<b>747</b>	<b>100,0</b>	<b>37.932</b>	<b>100,0</b>	<b>331.371</b>	<b>100,0</b>

Expedientes presentados en sedes de Cádiz: Afectación						
Sede	Expedientes	%	Empresas	%	Trabajadores	%
Cádiz	43	30,5	1.623	89,9	18.007	56,0
Algeciras	55	39,0	110	6,1	9.622	29,9
Jerez	43	30,5	72	4,0	4.547	14,1
<b>Total</b>	<b>141</b>	<b>100,0</b>	<b>1.805</b>	<b>100,0</b>	<b>32.176</b>	<b>100,0</b>



### Nº total de expedientes presentados por ámbitos geográficos

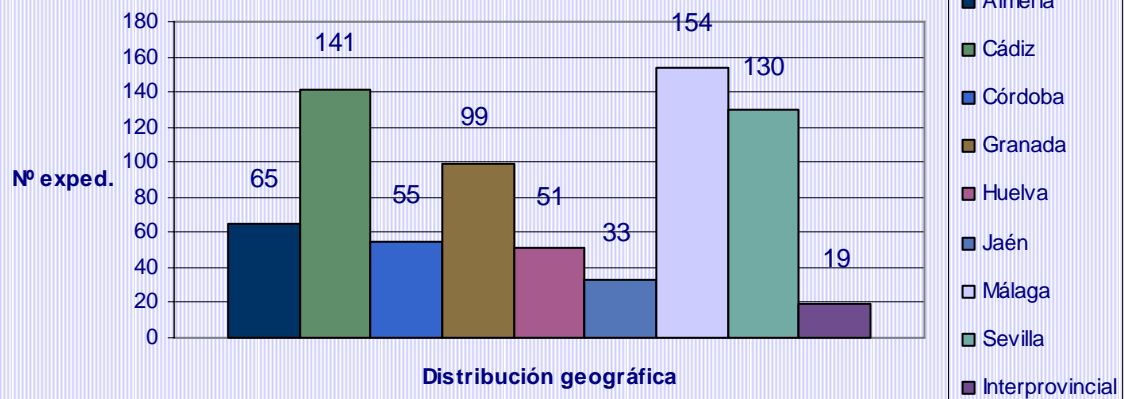

### Expedientes presentados por ámbito geográfico: porcentajes de afectación

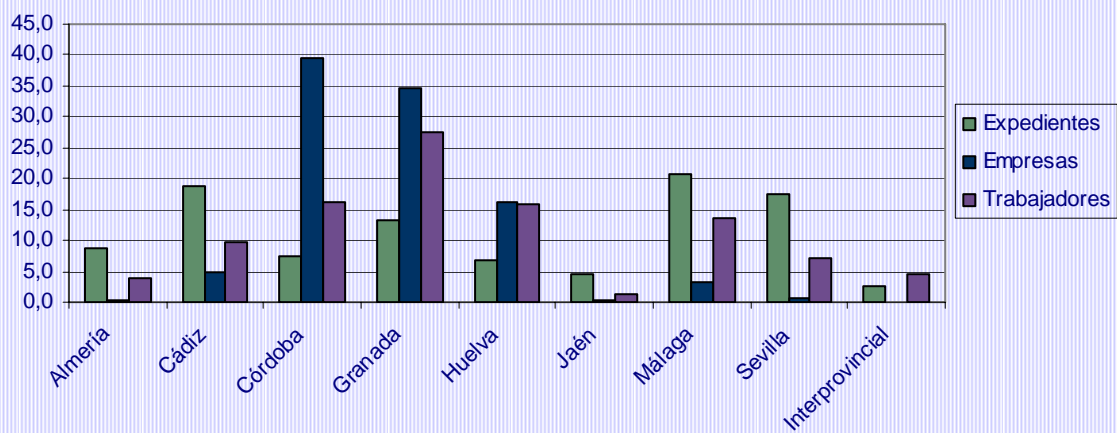

## I.1. Ámbito territorial

Resumen provincial de expedientes presentados por ámbito territorial del conflicto				
Ámbito	Local	Comarcal	Provincial	Interprovincial
Almería	50	1	13	1
Cádiz	119	9	13	0
Córdoba	40	1	14	0
Granada	39	1	59	0
Huelva	32	2	17	0
Jaén	14	7	12	0
Málaga	108	0	44	2
Sevilla	83	2	45	0
Interprovincial	0	0	0	19
Total	485	23	217	22



## I.2. Ámbito funcional

Resumen provincial de expedientes presentados por ámbito funcional						
Ámbito	Empresa			Sector		
	Exped.	Empresas	Trabaj.	Exped.	Empresas	Trabaj.
Almería	63	64	9.621	2	101	2.900
Cádiz	136	171	16.776	5	1.634	15.400
Córdoba	51	52	5.561	4	14.900	48.000
Granada	89	95	10.455	10	13.079	81.228
Huelva	46	46	3.803	5	6.100	49.000
Jaén	31	31	2.787	2	90	1.820
Málaga	149	154	22.260	5	1.071	23.250
Sevilla	129	152	23.204	1	150	600
Interprov.	17	26	13.606	2	16	1.100
<b>Total</b>	<b>711</b>	<b>791</b>	<b>108.073</b>	<b>36</b>	<b>37.141</b>	<b>223.298</b>

**Distribución de expedientes presentados por ámbito funcional**

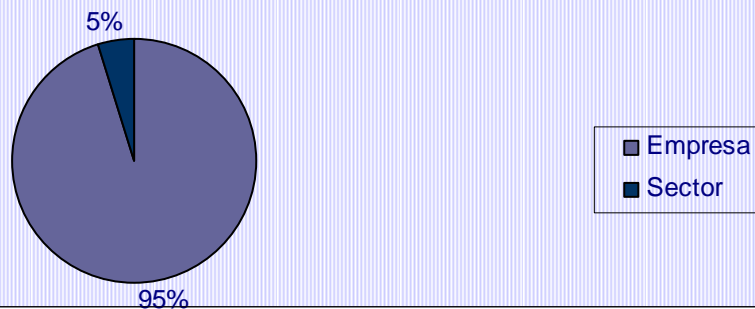

**Distribución de empresas afectadas por ámbito funcional**

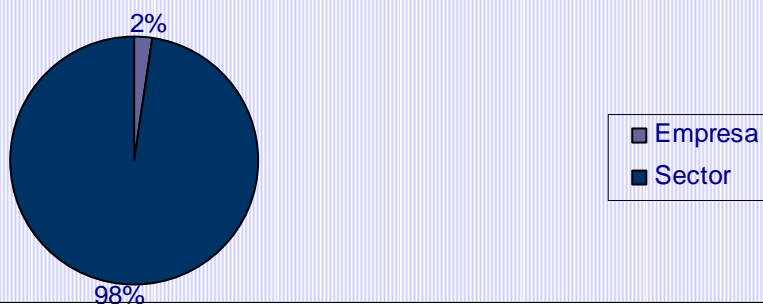

**Distribución de trabajadores afectados por ámbito funcional**

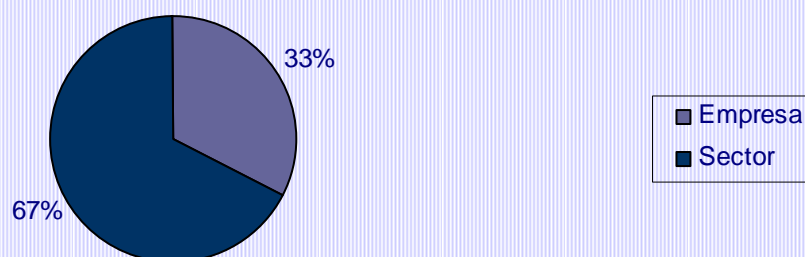

### I.3. Ámbito temporal

Resumen mensual de expedientes presentados por procedimientos					
Ámbito Temporal	Previos a la vía judicial	Previos a convocatorias de huelga	Otros procedimientos	Total	%
enero	54	25	4	83	11,11
febrero	59	18	6	83	11,11
marzo	73	28	14	115	15,39
abril	43	37	10	90	12,05
mayo	69	21	8	98	13,12
junio	39	22	5	66	8,84
julio	54	32	7	93	12,45
agosto	20	27	2	49	6,56
septiembre	37	28	5	70	9,37
Total	448	238	61	747	100,00

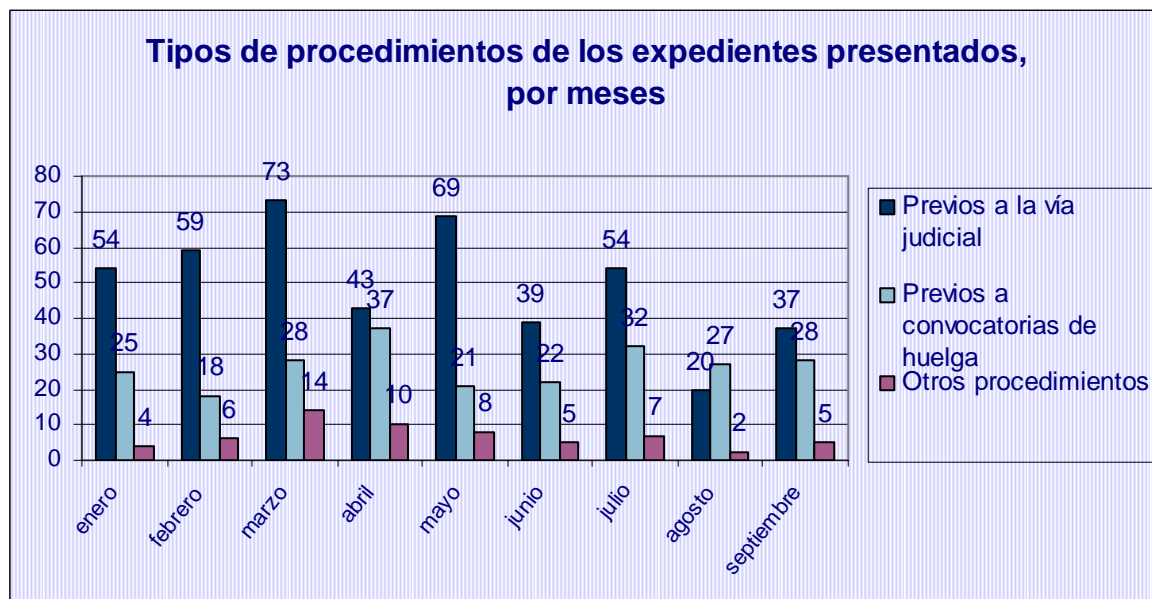

**I.3.1. Desglose de Otros Procedimientos**

Resumen mensual de expedientes presentados por procedimientos					
Ámbito Temporal	Determinación de servicios de seguridad y mantenimiento	General	Arbitraje	Total	%
enero	0	4	0	4	6,56
febrero	0	6	0	6	9,84
marzo	0	14	0	14	22,95
abril	0	9	1	10	16,39
mayo	0	8	0	8	13,11
junio	0	5	0	5	8,20
julio	0	6	1	7	11,48
agosto	1	1	0	2	3,28
septiembre	0	5	0	5	8,20
Total	1	58	2	61	100,00

Resumen mensual de expedientes presentados. Comparativa interanual			
Ámbito Temporal	2009	2010	2011
enero	61	110	83
febrero	91	112	83
marzo	112	125	115
abril	76	97	90
mayo	87	96	98
junio	75	91	66
julio	99	91	93
agosto	29	59	49
septiembre	67	92	70
Total	697	873	747

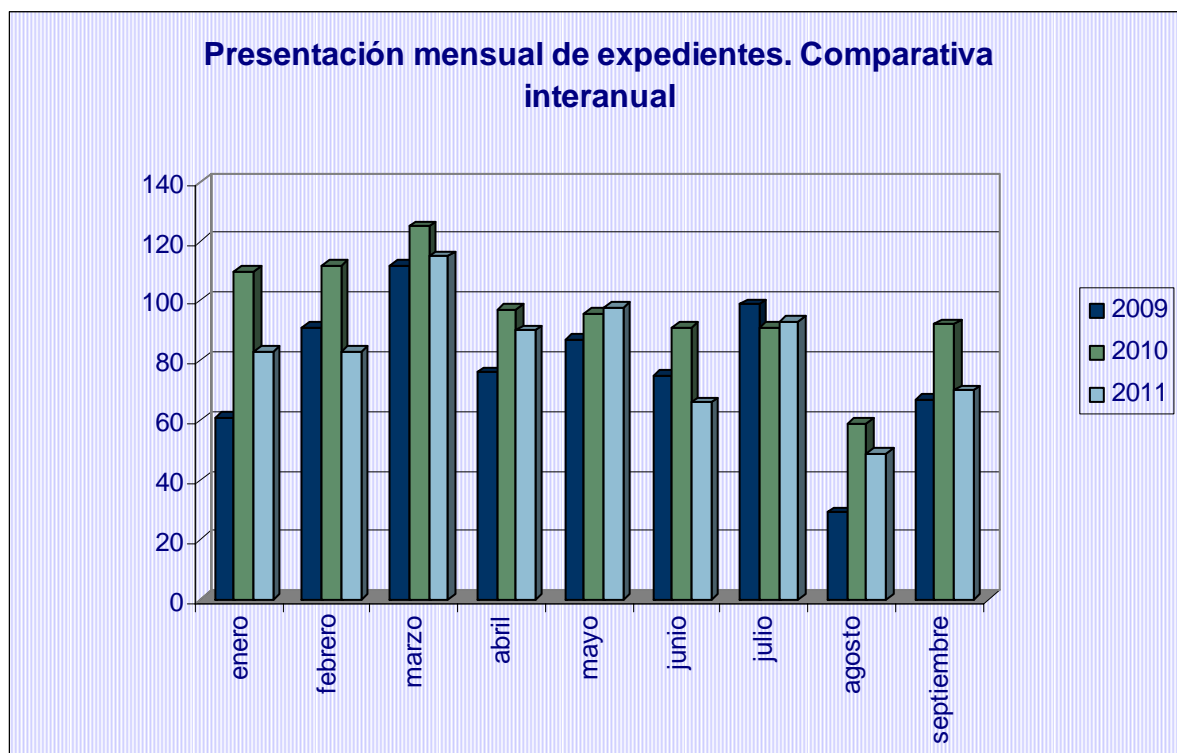

#### I.4. Ámbito procedimental

Resumen provincial de expedientes presentados por tipos de procedimientos				
Ámbito Geográf.	Previos a la vía judicial	Previos a convocatorias de huelga	Otros procedimientos	Total
Almería	42	16	7	65
Cádiz	33	87	21	141
Córdoba	36	16	3	55
Granada	64	19	16	99
Huelva	36	9	6	51
Jaén	23	8	2	33
Málaga	116	38	0	154
Sevilla	83	42	5	130
Interprovincial	15	3	1	19
<b>Total</b>	<b>448</b>	<b>238</b>	<b>61</b>	<b>747</b>

Expedientes presentados en sedes de Cádiz por tipos de procedimientos				
Sede	Previos a la vía judicial	Previos a convocatorias de huelga	Otros procedimientos	Total
Cádiz	14	25	4	43
Algeciras	14	27	14	55
Jerez	5	35	3	43
<b>Total</b>	<b>33</b>	<b>87</b>	<b>21</b>	<b>141</b>

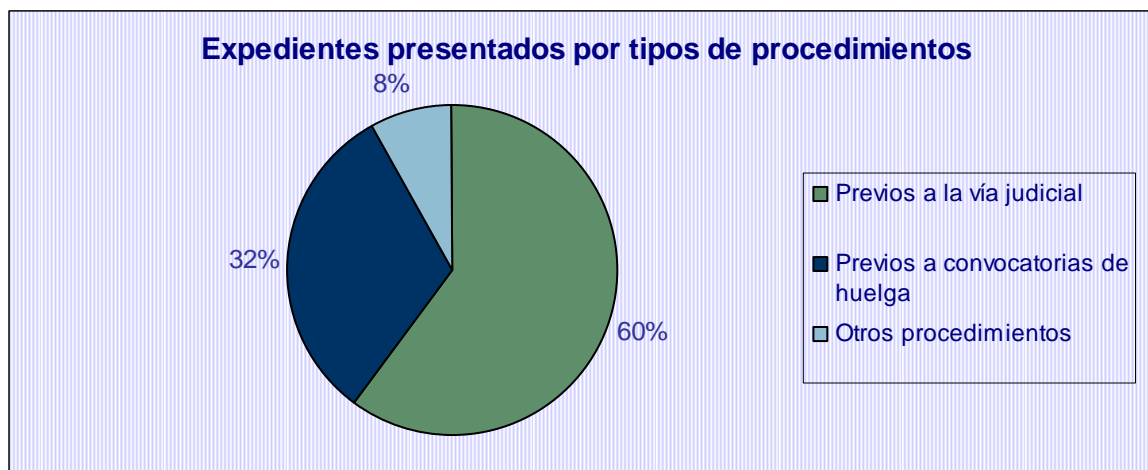

#### I.4.1. Desglose de Otros Procedimientos

Resumen provincial de expedientes presentados por tipos de procedimientos				
Ámbito Geográf.	Determinación serv. Segur. y mantenim.	General	Arbitraje	Total
Almería	0	7	0	7
Cádiz	0	21	0	21
Córdoba	0	2	1	3
Granada	0	16	0	16
Huelva	1	5	0	6
Jaén	0	2	0	2
Málaga	0	0	0	0
Sevilla	0	4	1	5
Interprovincial	0	1	0	1
<b>Total</b>	<b>1</b>	<b>58</b>	<b>2</b>	<b>61</b>

Expedientes presentados: comparativa interanual por provincias y modalidades procedimentales								
	2010				2011			
	Previos a vía judicial	Previos a convocat. huelga	Otros	Total	Previos a vía judicial	Previos a convocat. huelga	Otros	Total
Almería	26	24	7	57	42	16	7	65
Cádiz	45	104	6	155	33	87	21	141
Córdoba	42	14	2	58	36	16	3	55
Granada	47	23	10	80	64	19	16	99
Huelva	51	15	7	73	36	9	6	51
Jaén	27	5	11	43	23	8	2	33
Málaga	151	64	0	215	116	38	0	154
Sevilla	105	53	5	163	83	42	5	130
Interprovinciales	24	4	1	29	15	3	1	19
<b>Totales</b>	<b>518</b>	<b>306</b>	<b>49</b>	<b>873</b>	<b>448</b>	<b>238</b>	<b>61</b>	<b>747</b>

Expedientes presentados: comparativa interanual por sedes de Cádiz y modalidades procedimentales								
	2010				2011			
Sede	Previos a vía judicial	Previos a convocat. huelga	Otros	Total	Previos a vía judicial	Previos a convocat. huelga	Otros	Total
Algeciras	20	37	1	58	14	27	14	55
Cádiz	16	18	3	37	14	25	4	43
Jerez	9	49	2	60	5	35	3	43
<b>Totales</b>	<b>45</b>	<b>104</b>	<b>6</b>	<b>155</b>	<b>33</b>	<b>87</b>	<b>21</b>	<b>141</b>



## I.5. Ámbito en función de actividades económicas

Resumen de procedimientos presentados por sectores económicos afectados y por tipo de procedimiento					
Sectores Económicos	Previos a vía judicial	Previos a convoc. huelga	Otros	Total	%
Agricultura, ganadería, silvicultura y pesca	9	7	1	17	2,28
Industrias extractivas	1	1	1	3	0,40
Industria manufacturera	72	51	20	143	19,14
Suministro de energía eléctrica, gas, vapor y aire acondicionado	4	1	2	7	0,94
Suministro de agua, actividades de saneamiento, gestión de residuos y descontaminación	36	22	6	64	8,57
Construcción	13	13	6	32	4,28
Comercio al por mayor y al por menor; reparación de vehículos de motor y motocicletas	35	11	5	51	6,83
Transporte y almacenamiento	47	41	2	90	12,05
Hostelería	43	11	4	58	7,76
Información y comunicaciones	11	10	1	22	2,95
Actividades financieras y de seguros	1	0	0	1	0,13
Actividades inmobiliarias	1	0	0	1	0,13
Actividades profesionales, científicas y técnicas	8	1	0	9	1,20
Actividades administrativas y servicios auxiliares	67	40	5	112	14,99
Administración pública y defensa; seguridad social obligatoria	56	10	3	69	9,24
Educación	1	1	1	3	0,40
Actividades sanitarias y de servicios sociales	24	11	2	37	4,95
Actividades artísticas, recreativas y de entretenimiento	6	6	2	14	1,87
Otros servicios	13	1	0	14	1,87
<b>Total</b>	<b>448</b>	<b>238</b>	<b>61</b>	<b>747</b>	<b>100,00</b>

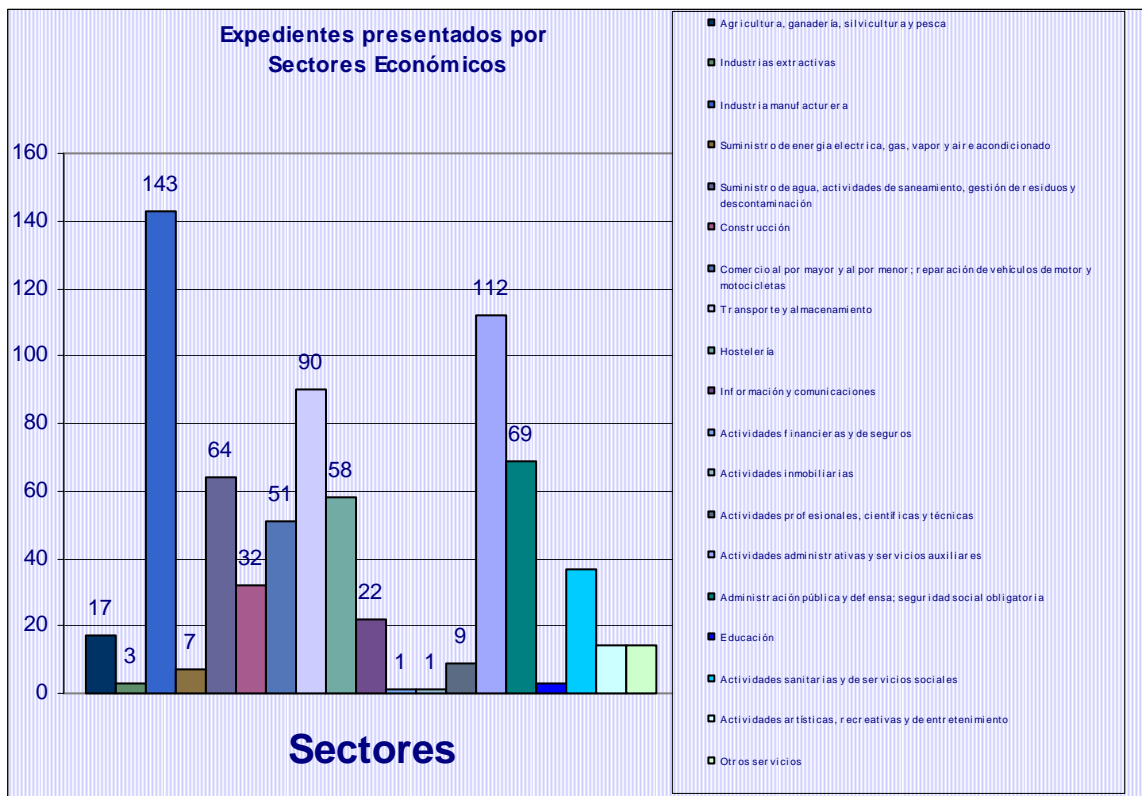

**I.5.1. Desglose de los sectores Ind. Manufactureras y Otras Actividades**

Resumen de procedimientos presentados por sectores económicos afectados y por tipo de procedimiento(Actividades de Ind. Manufactureras)					
Sectores Económicos	Previos a la vía judicial	Previos a convocatoria de huelga	Otros	Total	%
Industria de la alimentación	12	3	1	16	11,19
Fabricación de bebidas	2	1	0	3	2,10
Industria textil	2	0	0	2	1,40
Industria de la madera y del corcho, excepto muebles; cestería y espartería	0	4	1	5	3,50
Industria del papel	2	0	0	2	1,40
Artes gráficas y reproducción de soportes grabados	0	2	0	2	1,40
Coquerías y refino de petróleo	1	0	0	1	0,70
Industria química	9	5	3	17	11,89
Fabricación de otros productos minerales no metálicos	5	1	1	7	4,90
Metalurgia; fabricación de productos de hierro, acero y ferroaleaciones	15	19	9	43	30,07
Fabricación de productos metálicos, excepto maquinaria y equipo	6	5	0	11	7,69
Fabricación de productos informáticos, electrónicos y ópticos	2	0	0	2	1,40
Fabricación de material y equipo eléctrico	1	2	2	5	3,50
Fabricación de maquinaria y equipo n.c.o.p.	3	1	1	5	3,50
Fabricación de vehículos de motor, remolques y semirremolques	3	0	0	3	2,10
Fabricación de muebles	1	2	2	5	3,50
Otras industrias manufactureras	1	0	0	1	0,70
Reparación e instalación de maquinaria y equipo	7	6	0	13	9,09
<b>Total</b>	<b>72</b>	<b>51</b>	<b>20</b>	<b>143</b>	<b>100,00</b>

Resumen de procedimientos presentados por sectores económicos afectados y por tipo de procedimiento(Otras Actividades)					
Sectores Económicos	Previos a la vía judicial	Previos a convocatoria de huelga	Otros	Total	%
Actividades asociativas	2	0	0	2	14,29
Otros servicios personales	11	1	0	12	85,71
<b>Total</b>	<b>13</b>	<b>1</b>	<b>0</b>	<b>14</b>	<b>100,00</b>

**Expedientes presentados por Sectores Económicos (Ind. Manufactureras)**

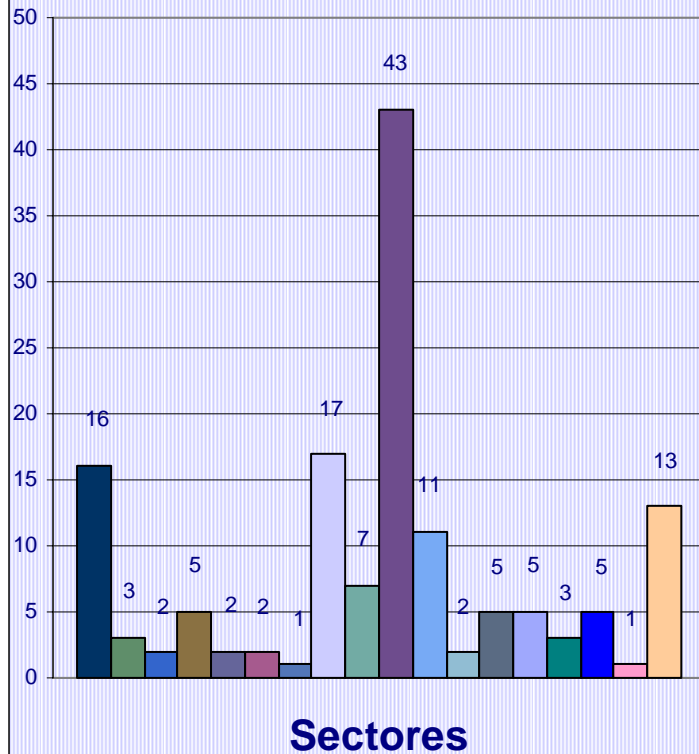

- Industria de la alimentación
- Fabricación de bebidas
- Industria textil
- Industria de la madera y del corcho, excepto muebles; cestería y espartería
- Industria del papel
- Artes gráficas y reproducción de soportes grabados
- Coquerías y refino de petróleo
- Industria química
- Fabricación de otros productos minerales no metálicos
- Metalurgia; fabricación de productos de hierro, acero y ferroaleaciones
- Fabricación de productos metálicos, excepto maquinaria y equipo
- Fabricación de productos informáticos, electrónicos y ópticos
- Fabricación de material y equipo eléctrico
- Fabricación de maquinaria y equipo n.c.o.p.
- Fabricación de vehículos de motor, remolques y semirremolques
- Fabricación de muebles
- Otras industrias manufactureras
- Reparación e instalación de maquinaria y equipo

**Expedientes presentados por Sectores Económicos (Otras Actividades)**

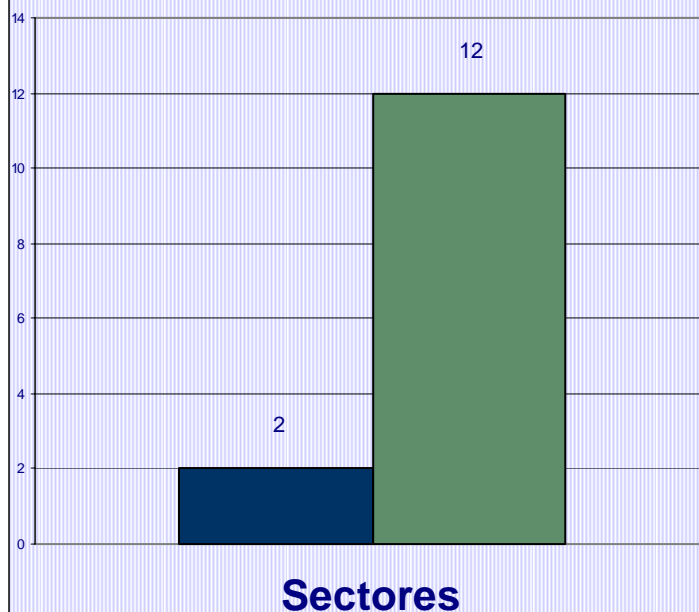

- Actividades asociativas
- Otros servicios personales

**I.5.2. Desglose de Otros Procedimientos**

Resumen de procedimientos presentados por sectores económicos afectados y por tipo de procedimiento					
Sectores Económicos	Determinación de servicios de seguridad y mantenimiento	General	Arbitraje	Total	%
Agricultura, ganadería, silvicultura y pesca	0	1	0	1	1,6393
Industrias extractivas	1	0	0	1	1,6393
Industria manufacturera	0	20	0	20	32,787
Suministro de energía eléctrica, gas, vapor y aire acondicionado	0	2	0	2	3,2787
Suministro de agua, actividades de saneamiento, gestión de residuos y descontaminación	0	6	0	6	9,8361
Construcción	0	6	0	6	9,8361
Comercio al por mayor y al por menor; reparación de vehículos de motor y motocicletas	0	4	1	5	8,1967
Transporte y almacenamiento	0	2	0	2	3,2787
Hostelería	0	4	0	4	6,5574
Información y comunicaciones	0	1	0	1	1,6393
Actividades administrativas y servicios auxiliares	0	5	0	5	8,1967
Administración pública y defensa; seguridad social obligatoria	0	2	1	3	4,918
Educación	0	1	0	1	1,6393
Actividades sanitarias y de servicios sociales	0	2	0	2	3,2787
Actividades artísticas, recreativas y de entretenimiento	0	2	0	2	3,2787
<b>Total</b>	<b>1</b>	<b>58</b>	<b>2</b>	<b>61</b>	<b>100</b>

### I.5.3. Ámbito en función de actividades económicas (motivaciones)

Resumen de procedimientos presentados por sectores económicos afectados y por motivaciones										
Sectores Económicos	Negociación Convenio	Aplic. e interp. convenios	Aplic. e interp. normas	Modif. de Condiciones de Trabajo	Serv. de seguridad y mant.	Acuer-do SERCLA	Despi-dos colect. y plurales	Impago de salarios	Servicios mínimos	Total
Agricultura, ganadería, silvicultura y pesca	3	8	3	2	0	0	0	1	0	17
Industrias extractivas	0	1	0	0	1	0	0	1	0	3
Industria manufacturera	9	65	20	13	0	6	8	22	0	143
Suministro de energía eléctrica, gas, vapor y aire acondicionado	1	3	1	1	0	0	0	1	0	7
Suministro de agua, actividades de saneamiento, gestión de residuos y descontaminación	10	30	11	4	0	0	0	9	0	64
Construcción	3	9	2	0	1	0	3	14	0	32
Comercio al por mayor y al por menor; reparación de vehículos de motor y motocicletas	5	22	8	4	0	1	0	11	0	51
Transporte y almacenamiento	6	43	17	5	1	4	2	12	0	90
Hostelería	4	32	13	3	0	1	1	4	0	58
Información y comunicaciones	3	5	5	2	0	0	7	0	0	22
Actividades financieras y de seguros	0	1	0	0	0	0	0	0	0	1
Actividades inmobiliarias	0	0	1	0	0	0	0	0	0	1
Actividades profesionales, científicas y técnicas	0	6	2	0	0	0	0	1	0	9
Actividades administrativas y servicios auxiliares	9	67	15	5	0	1	1	14	0	112
Administración pública y defensa; seguridad social obligatoria	3	42	11	3	0	1	0	9	0	69
Educación	1	2	0	0	0	0	0	0	0	3
Actividades sanitarias y de servicios sociales	1	21	1	3	0	1	1	9	0	37
Actividades artísticas, recreativas y de entretenimiento	2	8	2	0	0	0	1	1	0	14
Otros servicios	0	8	1	5	0	0	0	0	0	14
<b>Total</b>	<b>60</b>	<b>373</b>	<b>113</b>	<b>50</b>	<b>3</b>	<b>15</b>	<b>24</b>	<b>109</b>	<b>0</b>	<b>747</b>

## I.6. Promoción

Resumen provincial de expedientes presentados y promotores de los mismos									
Ámbito Geográfico	Empresa	Conjunto (Empresa y Trabajadores)	Representación unitaria	CC.OO.	U.G.T.	CC.OO. y U.G.T.	Otros Sindicatos	Representación unitaria y Sindicatos	Total
Almería	1	0	21	18	13	0	12	0	65
Cádiz	9	1	47	31	20	12	12	9	141
Córdoba	1	1	4	15	25	9	0	0	55
Granada	7	0	37	25	20	6	4	0	99
Huelva	0	0	21	15	10	2	1	2	51
Jaén	5	0	13	8	6	1	0	0	33
Málaga	2	0	14	41	61	3	23	10	154
Sevilla	2	1	27	25	42	3	15	15	130
Interprovincial	0	0	2	9	4	0	4	0	19
<b>Total</b>	<b>27</b>	<b>3</b>	<b>186</b>	<b>187</b>	<b>201</b>	<b>36</b>	<b>71</b>	<b>36</b>	<b>747</b>

Expedientes presentados en sedes de Cádiz y promotores de los mismos									
Sede	Empresa	Conjunto (Empresa y Trabajadores)	Representación unitaria	CC.OO.	U.G.T.	CC.OO. y U.G.T.	Otros Sindicatos	Representación unitaria y Sindicatos	Total
Cádiz	3	0	19	12	2	4	1	2	43
Algeciras	5	0	10	8	13	6	11	2	55
Jerez	1	1	18	11	5	2	0	5	43
<b>Total</b>	<b>9</b>	<b>1</b>	<b>47</b>	<b>31</b>	<b>20</b>	<b>12</b>	<b>12</b>	<b>9</b>	<b>141</b>

## PROMOCIÓN DE EXPEDIENTES

Nº de Expedientes

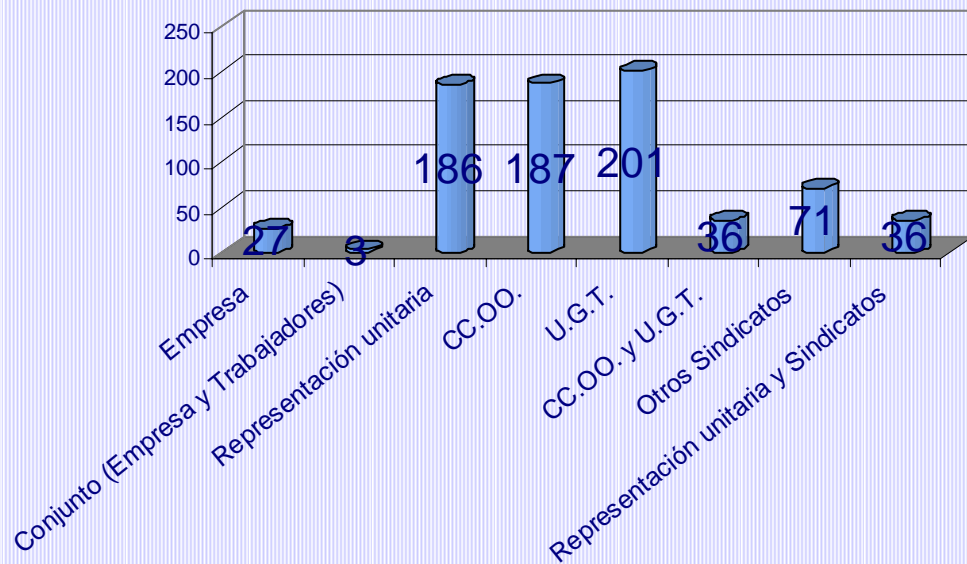

## I.7. Motivación

Expedientes presentados por motivaciones: Afectación						
	Expedientes		Empresas		Trabajadores	
	Nº	%	Nº	%	Nº	%
Negociación de Convenio	60	8,03	8.321	21,94	85.958	25,94
Aplicación e interpretación de convenios	373	49,93	29.071	76,64	201.236	60,73
Aplicación e interpretación de normas	113	15,13	267	0,70	24.140	7,28
Modificación de Condiciones de Trabajo	50	6,69	53	0,14	3.316	1,00
Despidos colectivos y plurales	24	3,21	74	0,20	4.488	1,35
Servicios de seguridad y mantenimiento	3	0,40	3	0,01	606	0,18
Acuerdo SERCLA	15	2,01	15	0,04	1.609	0,49
Impago de salarios	109	14,59	128	0,34	10.018	3,02
Total	747	100,00	37.932	100,00	331.371	100,00

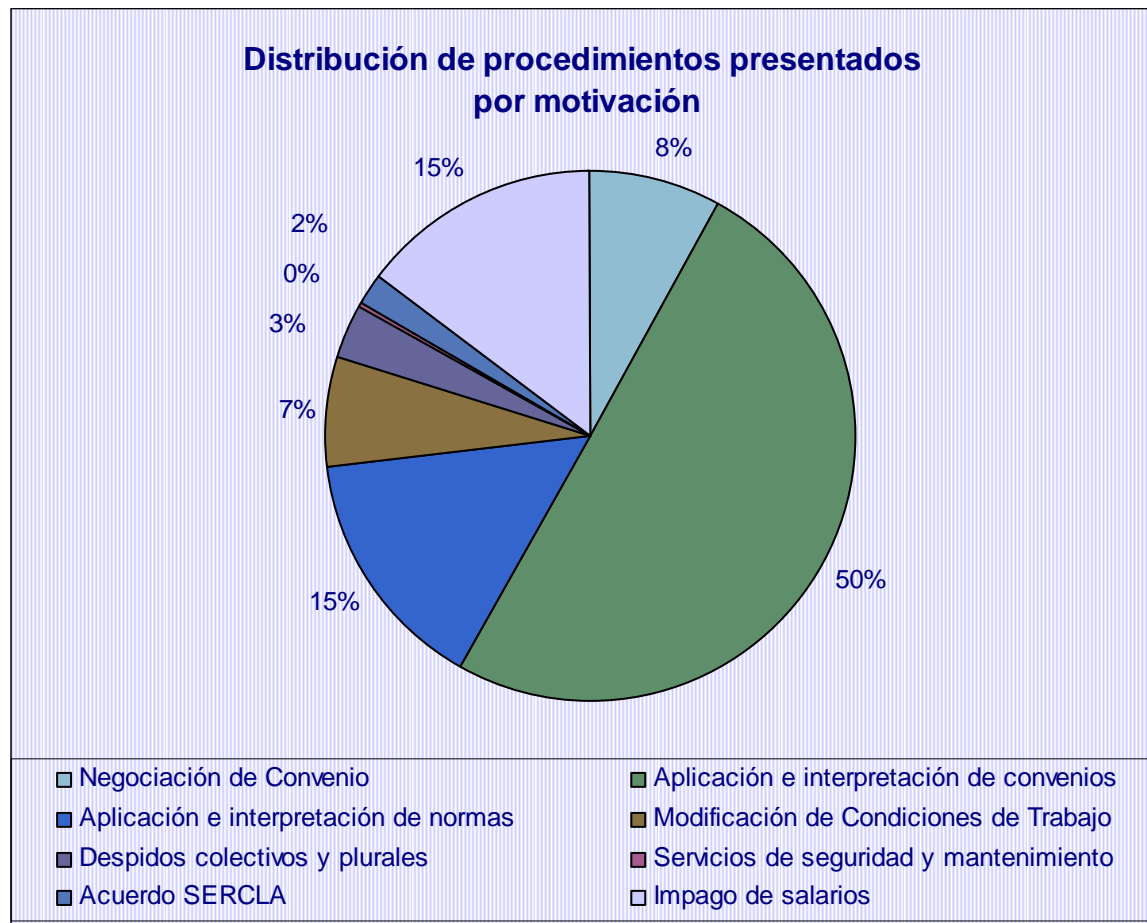



**I.8. Ámbito privado/público**
**Resumen provincial de expedientes presentados por ámbito privado/público**

Ámbito	Privado			Público		
	Exped.	Empresas	Trabaj.	Exped.	Empresas	Trabaj.
Almería	34	134	4.849	31	31	7.672
Cádiz	120	1.776	28.467	21	29	3.709
Córdoba	51	14.948	52.454	4	4	1.107
Granada	80	13.155	88.932	19	19	2.751
Huelva	36	6.131	51.658	15	15	1.145
Jaén	26	114	3.812	7	7	795
Málaga	149	1.220	45.057	5	5	453
Sevilla	106	264	11.257	24	38	12.547
Interprov.	8	24	2.966	11	18	11.740
<b>Total</b>	<b>610</b>	<b>37.766</b>	<b>289.452</b>	<b>137</b>	<b>166</b>	<b>41.919</b>

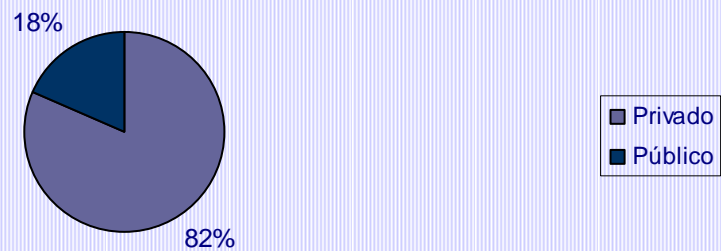
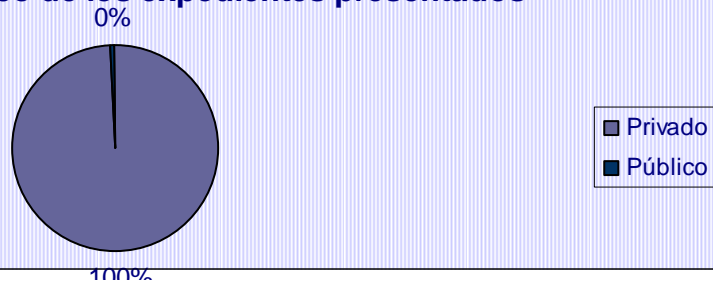
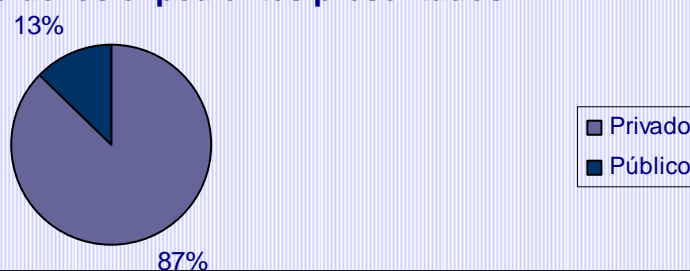
**Distribución de expedientes presentados por ámbito privado / público**

**Distribución de empresas afectadas por ámbito privado / público de los expedientes presentados**

**Distribución de trabajadores afectados por ámbito privado / público de los expedientes presentados**

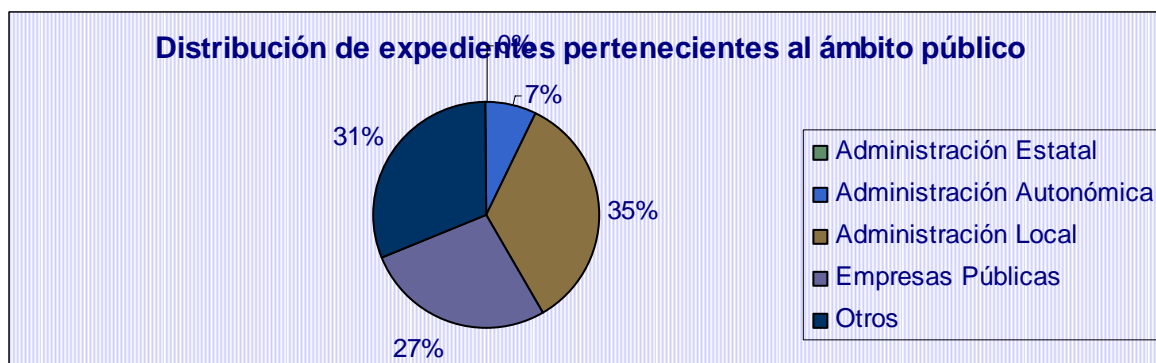
**I.8.1. Desglose del ámbito Público**

Resumen provincial de expedientes presentados por ámbito público					
Ámbito Público	Administración Estatal	Administración Autonómica	Administración Local	Empresas Públicas	Otros
Almería	0	1	10	2	18
Cádiz	0	1	9	11	0
Córdoba	0	1	3	0	0
Granada	0	0	1	4	14
Huelva	0	1	5	1	8
Jaén	0	2	5	0	0
Málaga	0	0	5	0	0
Sevilla	0	0	9	12	3
Interprovincial	0	4	0	7	0
<b>Total</b>	<b>0</b>	<b>10</b>	<b>47</b>	<b>37</b>	<b>43</b>



## II. TRAMITACIÓN DE EXPEDIENTES

Resumen provincial de procedimientos presentados y estados de los mismos							
Ámbito Geográf.	Conciliación-Mediación			Arbitrajes			Total
	En tramitación (C.C.M.)	Tramitación no efectiva (C.C.M.)	Tramitación efectiva (C.C.M.)	En tramitación (Arb.)	No Tramitado (Arb.)	Concluidos (Arb.)	
Almería	6	20	39	0	0	0	65
Cádiz	0	29	112	0	0	0	141
Córdoba	2	15	37	0	0	1	55
Granada	5	23	71	0	0	0	99
Huelva	1	9	41	0	0	0	51
Jaén	0	2	31	0	0	0	33
Málaga	45	39	70	0	0	0	154
Sevilla	5	24	100	1	0	0	130
Interprovincial	0	5	14	0	0	0	19
Parciales	64	166	515	1	0	1	747
Total	745			2			

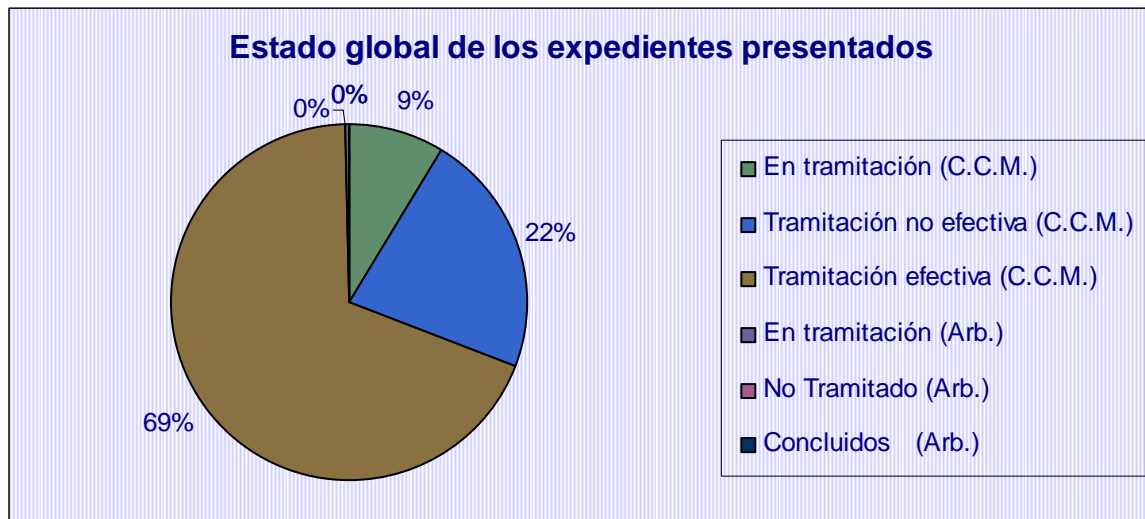

Tramitaciones efectivas realizadas por ámbito geográfico: Afectación						
Ámbito	Expedientes	%	Empresas	%	Trabajadores	%
Almería	39	7,6	139	0,5	8.137	3,0
Cádiz	112	21,7	1.710	5,6	28.122	10,3
Córdoba	37	7,2	8.236	26,9	28.124	10,3
Granada	71	13,8	12.928	42,3	84.184	30,7
Huelva	41	8,0	6.136	20,1	52.345	19,1
Jaén	31	6,0	119	0,4	4.199	1,5
Málaga	70	13,6	1.001	3,3	35.765	13,1
Sevilla	100	19,4	269	0,9	21.978	8,0
Interprovincial	14	2,7	30	0,1	10.952	4,0
<b>Total</b>	<b>515</b>	<b>100,0</b>	<b>30.568</b>	<b>100,0</b>	<b>273.806</b>	<b>100,0</b>

Tramitaciones efectivas realizadas en sedes de Cádiz: Afectación						
Sede	Expedientes	%	Empresas	%	Trabajadores	%
Cádiz	29	25,9	1.592	93,1	16.323	58,0
Algeciras	46	41,1	52	3,0	7.947	28,3
Jerez	37	33,0	66	3,9	3.852	13,7
<b>Total</b>	<b>112</b>	<b>100,0</b>	<b>1.710</b>	<b>100,0</b>	<b>28.122</b>	<b>100,0</b>

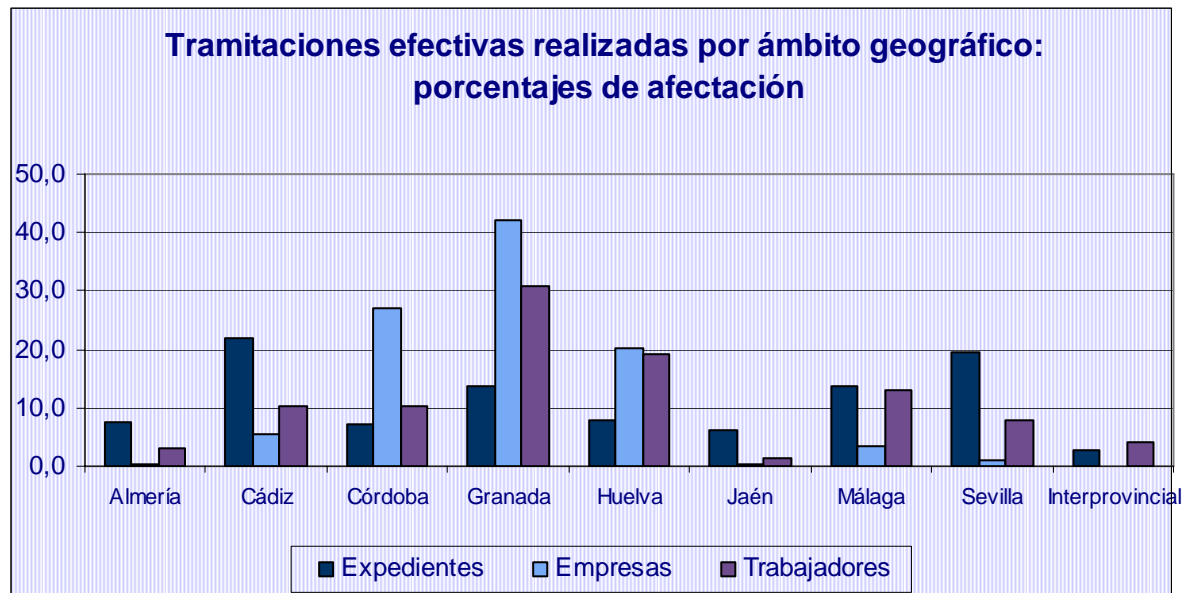

Tramitaciones realizadas por ámbito geográfico				
Ámbito	Efectivas	%	No Efectivas	%
Almería	39	66,10	20	33,90
Cádiz	112	79,43	29	20,57
Córdoba	37	71,15	15	28,85
Granada	71	75,53	23	24,47
Huelva	41	82,00	9	18,00
Jaén	31	93,94	2	6,06
Málaga	70	64,22	39	35,78
Sevilla	100	80,65	24	19,35
Interprovincial	14	73,68	5	26,32
Total	515	75,62	166	24,38

Tramitación efectiva por provincias		
Ámbito Geográf.	Promedio sesiones (número)	Promedio de duración (minutos)
Almería	1,38	54,56
Cádiz	1,70	193,89
Córdoba	1,70	143,78
Granada	1,39	99,39
Huelva	1,49	115,49
Jaén	1,48	77,58
Málaga	1,36	100,50
Sevilla	1,27	80,08
Interprovincial	1,43	79,36
Total	1,47	115,56

Tramitación efectiva público/privado		
Público/Privado	Promedio sesiones (número)	Promedio de duración (minutos)
Público	1,35	80,24
Privado	1,49	123,66
Total	1,47	115,56

Tramitación efectiva por motivaciones		
Motivaciones	Promedio sesiones (número)	Promedio de duración (minutos)
Negociación de Convenio	1,71	207,42
Aplicación e interpretación de convenios	1,45	107,75
Aplicación e interpretación de normas	1,45	110,86
Modificación de Condiciones de Trabajo	1,53	127,21
Despidos colectivos y plurales	1,06	104,71
Servicios mínimos	0,00	0,00
Servicios de seguridad y mantenimiento	1,00	20,00
Acuerdo SERCLA	1,43	133,93
Impago de salarios	1,46	90,36
Total	1,47	115,56

Tramitación efectiva por procedimientos		
Procedimientos	Promedio sesiones (número)	Promedio de duración (minutos)
Previo a vía judicial	1,48	88,72
Previo a huelga	1,49	158,77
Determinación de servicios de seguridad y mantenimiento	1,00	10,00
General	1,26	116,28
Otros procedimientos: arbitraje	0,00	0,00
Total	1,47	115,56

## II.1. Tramitaciones no efectivas

TRAMITACIONES NO EFECTIVAS			
Causa	Procedimientos	Empresas afectadas	Trabajadores afectados
Archivado por falta de subsanación	3	3	3
Archivado por incumplimiento de plazos	3	3	210
Desistido: incomparecencia de la parte actora	11	12	1.639
Desistido: petición de la parte actora	39	1.415	13.535
Desistimiento por desconvocatoria de huelga	6	6	482
No competencia SERCLA	2	2	419
Intentado sin efecto	102	358	20.028
<b>Total</b>	<b>166</b>	<b>1.799</b>	<b>36.316</b>

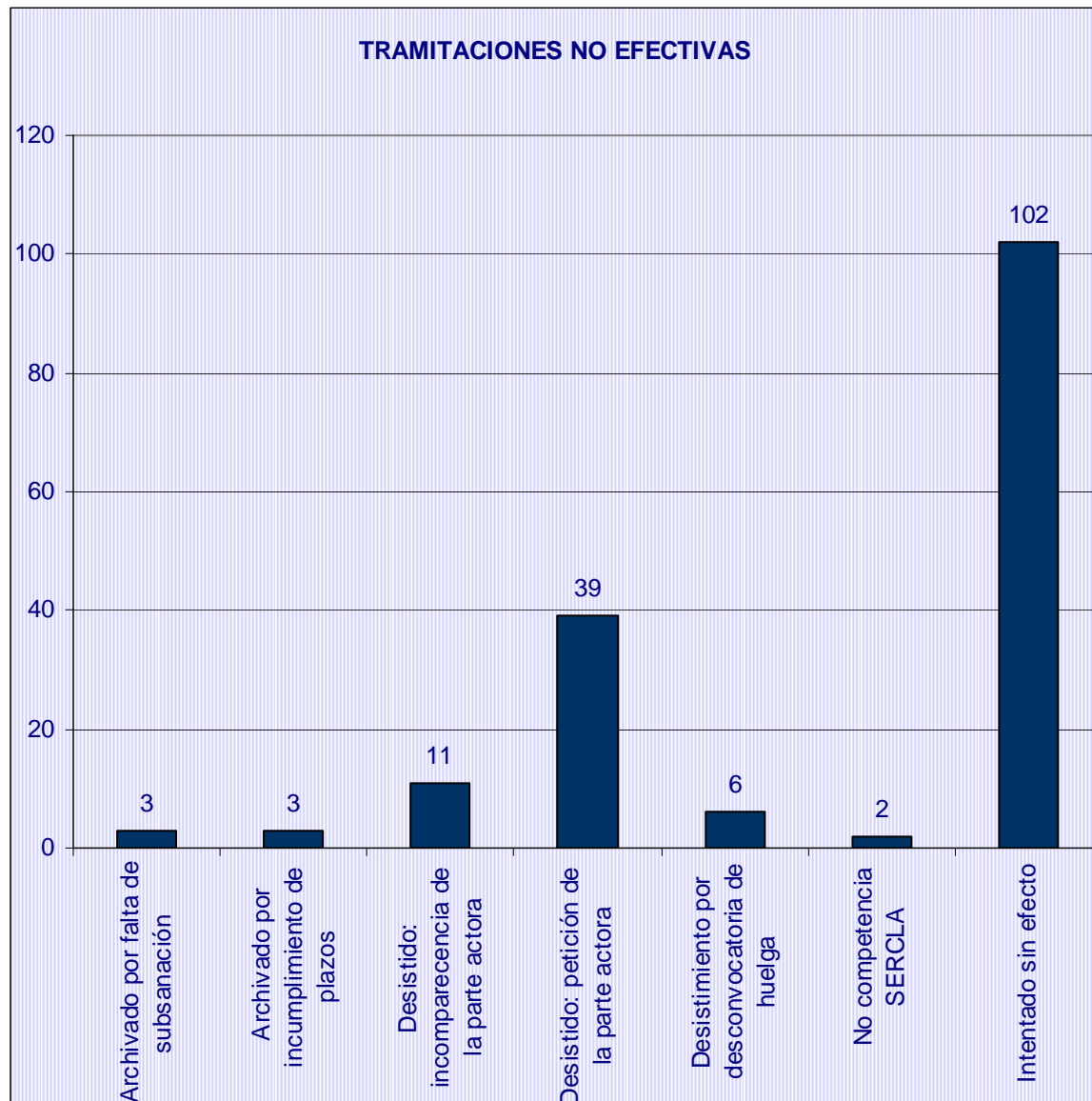

Tramitaciones no efectivas: comparativa interanual				
Causas	2010		2011	
	Nº	%	Nº	%
Archivado por falta de subsanación	4	0,46	3	0,40
Archivado por incumplimiento de plazos	1	0,11	3	0,40
Desistido: incomparecencia de la parte actora	8	0,92	11	1,47
Desistido: petición de la parte actora	40	4,58	39	5,22
Desistimiento por desconvocatoria de huelga	15	1,72	6	0,80
Imposib. Celebración: excepciones procedimentales	0	0,00	0	0,00
Imposib. Celebración: no constitución de la C.C.M.	2	0,23	0	0,00
Intentado sin efecto	139	15,92	102	13,65
No competencia SERCLA	1	0,11	2	0,27
<b>Total</b>	<b>210</b>	<b>24,05</b>	<b>166</b>	<b>22,21</b>

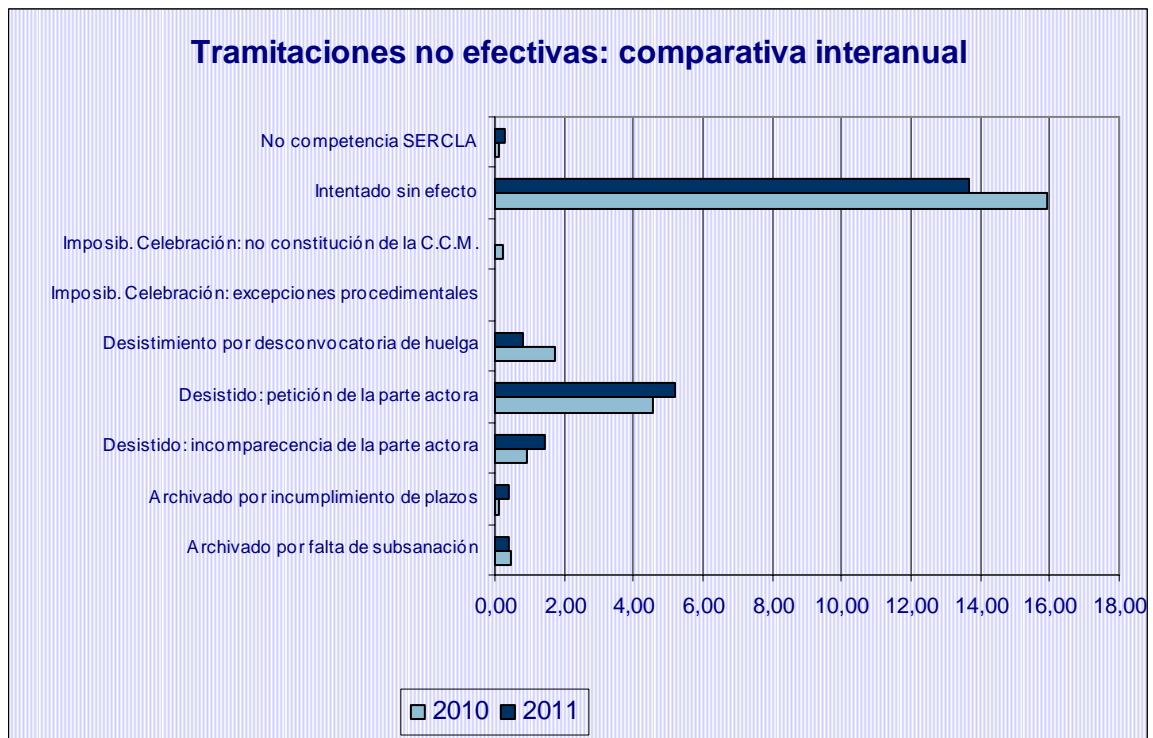



Resumen provincial de expedientes intentados sin efecto por ámbito público					
Ámbito Público	Administración Estatal	Administración Autonómica	Administración Local	Empresas Públicas	Otros
Almería	0	0	0	1	5
Cádiz	0	0	1	2	0
Córdoba	0	0	0	0	0
Granada	0	0	0	0	5
Huelva	0	0	1	0	2
Jaén	0	0	0	0	0
Málaga	0	0	1	0	0
Sevilla	0	0	2	1	0
Interprovincial	0	1	0	3	0
<b>Total</b>	<b>0</b>	<b>1</b>	<b>5</b>	<b>7</b>	<b>12</b>

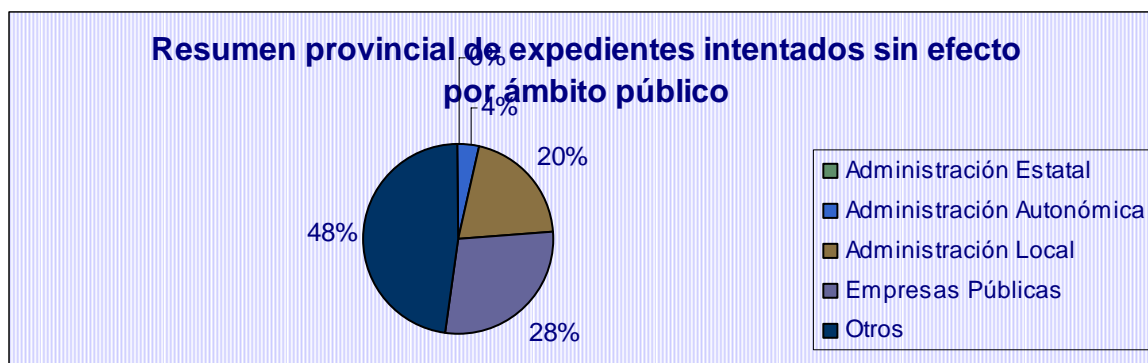

### II.1.1. Expedientes intentados sin efecto

Resumen provincial de expedientes intentados sin efecto por tipos de procedimientos				
Ámbito Geográf.	Previos a la vía judicial	Previos a convocatorias de huelga	Otros procedimientos	Total
Almería	6	3	3	12
Cádiz	8	9		17
Córdoba	4	3		7
Granada	13	1	1	15
Huelva	5	1		6
Jaén				0
Málaga	23	4		27
Sevilla	12	2		14
Interprovincial	4			4
<b>Total</b>	<b>75</b>	<b>23</b>	<b>4</b>	<b>102</b>

Expedientes intentados sin efecto en sedes de Cádiz por tipos de procedimientos				
Sede	Previos a la vía judicial	Previos a convocatorias de huelga	Otros procedimientos	Total
Cádiz	4	5	0	9
Algeciras	3	2	0	5
Jerez	1	2	0	3
<b>Total</b>	<b>8</b>	<b>9</b>	<b>0</b>	<b>17</b>

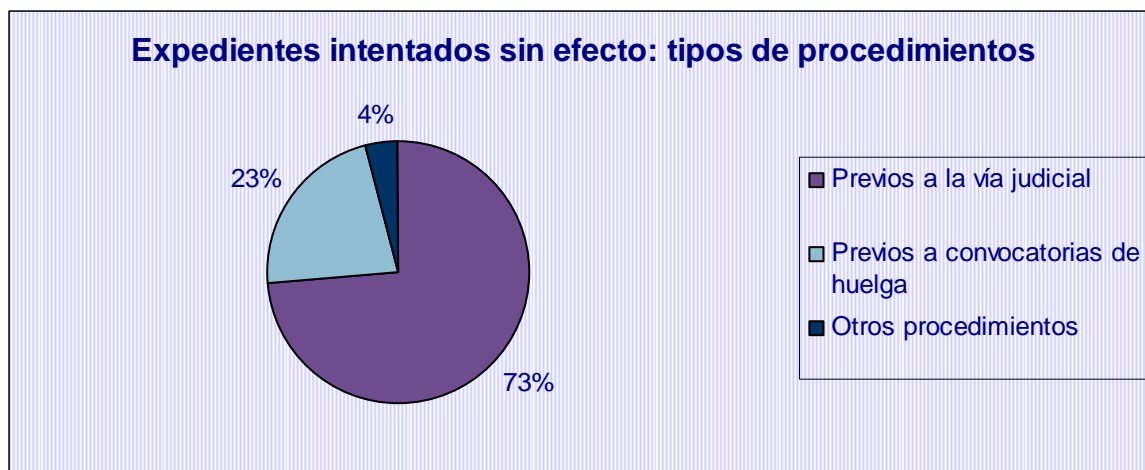
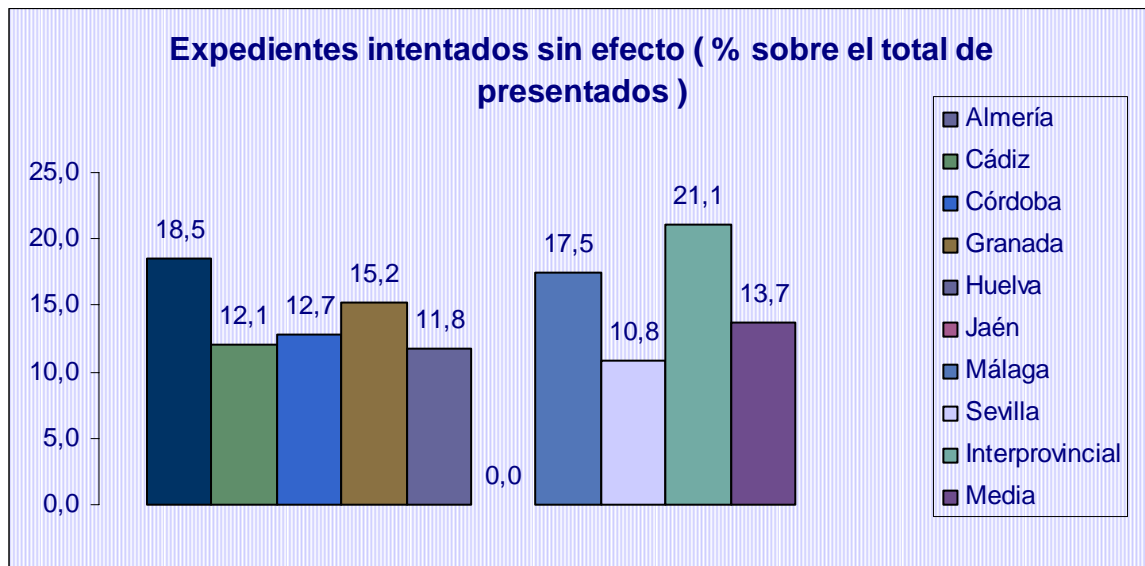

Resumen de procedimientos intentados sin efecto por sectores económicos afectados y por tipo público					
Ámbito Público	Estado	Comunidad autónoma	Administración Local	Empresas Públicas	Otros
Suministro de agua, actividades de saneamiento, gestión de residuos y descontaminación	0	0	1	2	6
Transporte y almacenamiento	0	0	0	2	0
Actividades administrativas y servicios auxiliares	0	0	0	0	5
Administración pública y defensa; seguridad social obligatoria	0	1	4	3	0
Actividades artísticas, recreativas y de entretenimiento	0	0	0	0	1
<b>Total</b>	<b>0</b>	<b>1</b>	<b>5</b>	<b>7</b>	<b>12</b>

### II.1.1.2. Desglose de Otros Procedimientos

Resumen provincial de expedientes intentados sin efecto por tipos de procedimientos				
Ámbito Geográf.	Determinación de servicios de seguridad y mantenimiento	General	Arbitraje	Total
Almería	0	3	0	3
Cádiz	0	0	0	0
Córdoba	0	0	0	0
Granada	0	1	0	1
Huelva	0	0	0	0
Jaén	0	0	0	0
Málaga	0	0	0	0
Sevilla	0	0	0	0
Interprovincial	0	0	0	0
<b>Total</b>	<b>0</b>	<b>4</b>	<b>0</b>	<b>4</b>

Resumen de procedimientos intentados sin efecto por sectores económicos afectados y por tipo de procedimiento					
Sectores Económicos	Previos a la vía judicial	Previos a convocatoria de huelga	Otros	Total	%
Agricultura, ganadería, silvicultura y pesca	3	0	0	3	2,94
Industrias extractivas	1	0	0	1	0,98
Industria manufacturera	3	6	2	11	10,78
Suministro de energía eléctrica, gas, vapor y aire acondicionado	1	0	0	1	0,98
Suministro de agua, actividades de saneamiento, gestión de residuos y descontaminación	8	4	1	13	12,75
Comercio al por mayor y al por menor; reparación de vehículos de motor y motocicletas	2	1	0	3	2,94
Transporte y almacenamiento	10	3	0	13	12,75
Hostelería	12	1	0	13	12,75
Información y comunicaciones	2	1	0	3	2,94
Actividades financieras y de seguros	1	0	0	1	0,98
Actividades administrativas y servicios auxiliares	19	5	0	24	23,53
Administración pública y defensa; seguridad social obligatoria	8	0	0	8	7,84
Educación	0	1	0	1	0,98
Actividades sanitarias y de servicios sociales	5	0	0	5	4,90
Actividades artísticas, recreativas y de entretenimiento	0	1	1	2	1,96
<b>Total</b>	<b>75</b>	<b>23</b>	<b>4</b>	<b>102</b>	<b>100,00</b>

### Resumen provincial de expedientes intentados sin efecto por ámbito privado/público

Ámbito	Privado			Público		
	Exped.	Empresas	Trabaj.	Exped.	Empresas	Trabaj.
Almería	6	6	2.538	6	6	1.311
Cádiz	14	71	2.311	3	3	634
Córdoba	7	7	542	0	0	0
Granada	10	59	4.030	5	5	353
Huelva	3	3	44	3	3	364
Jaén	0	0	0	0	0	0
Málaga	26	166	3.961	1	1	30
Sevilla	11	14	457	3	3	103
Interprov.	0	0	0	4	11	3.350
<b>Total</b>	<b>77</b>	<b>326</b>	<b>13.883</b>	<b>25</b>	<b>32</b>	<b>6.145</b>

#### Distribución de expedientes intentados sin efecto por ámbito privado / público

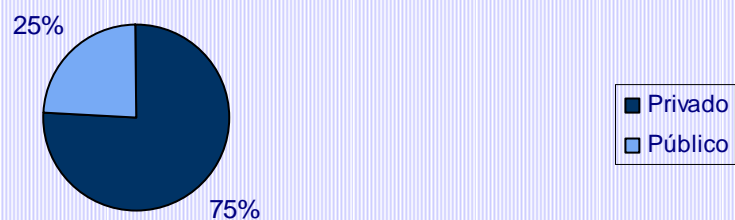

#### Distribución de empresas afectadas por ámbito privado / público de los expedientes intentados sin efecto

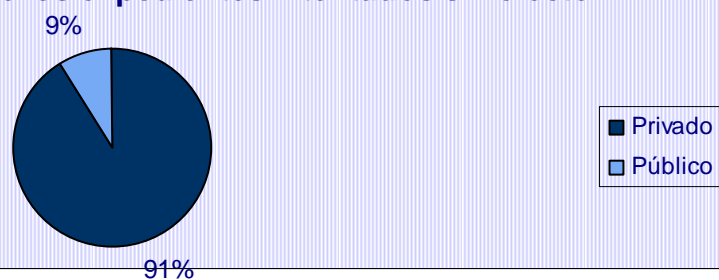

#### Distribución de trabajadores afectados por ámbito privado / público de los expedientes intentados sin efecto

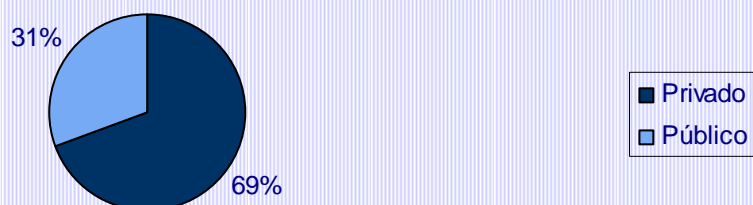

## II.2. Carácter obligatorio/facultativo de los expedientes

Presentación de Expedientes	Expedientes	Porcentaje
Expedientes presentados	747	100,00
Previos a la vía judicial	448	
Huelgas de CCOO y UGT	106	14,19
Total Obligatorios	554	74,16
Total Facultativos	193	25,84
.		
Tramitación de Expedientes	Expedientes	Porcentaje
Tramitaciones efectivas	515	100,00
- Previos a la vía judicial	287	55,73
- Huelgas de CCOO y UGT	90	17,48
Total Obligatorios	377	73,20
Total Facultativos	138	26,80

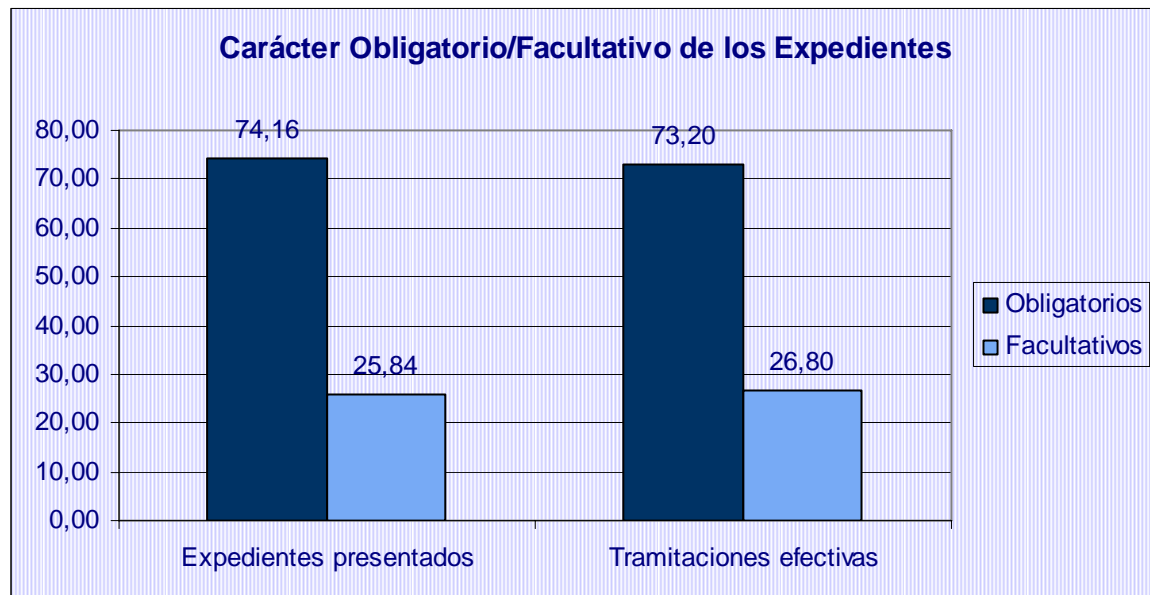

### III. RESULTADOS OBTENIDOS

Tramitaciones efectivas						
	Expedientes		Empresas		Trabajadores	
	Nº	%	Nº	%	Nº	%
Concluido con avenencia	264	51,26	16.239	53,12	121.897	44,52
Concluido sin avenencia	251	48,74	14.329	46,88	151.909	55,48

Resultados por ámbito geográfico				
Ámbito Geográf.	Con avenencia	%	Sin avenencia	%
Almería	22	56,41	17	43,59
Cádiz	62	55,36	50	44,64
Córdoba	16	43,24	21	56,76
Granada	41	57,75	30	42,25
Huelva	29	70,73	12	29,27
Jaén	17	54,84	14	45,16
Málaga	33	47,14	37	52,86
Sevilla	42	42,00	58	58,00
Interprovincial	2	14,29	12	85,71
Total	264	51,26	251	48,74

Resultados por sedes de Cádiz				
Sede	Con avenencia	%	Sin avenencia	%
Cádiz	16	51,61	15	48,39
Algeciras	28	54,90	23	45,10
Jerez	18	43,90	23	56,10
Total	62	50,41	61	49,59



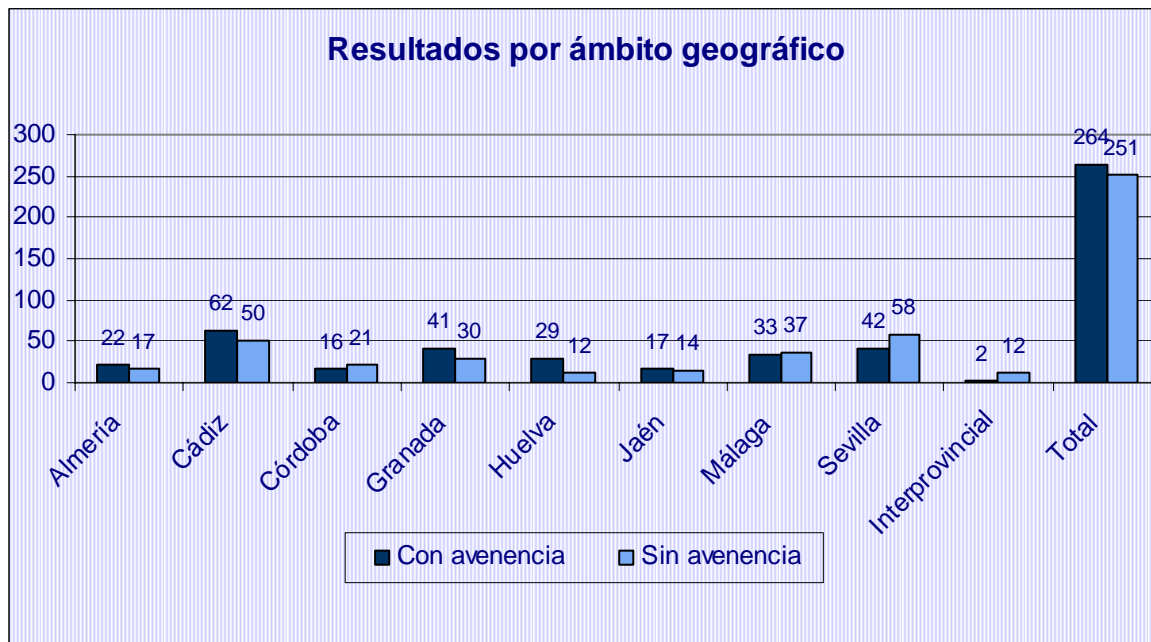

### III.0.2. Desglose por obligatorias y facultativas

Tramitaciones efectivas (obligatorias)						
	Expedientes		Empresas		Trabajadores	
	Nº	%	Nº	%	Nº	%
Concluido con avenencia	171	45,36	13.001	47,68	73.395	33,63
Concluido sin avenencia	206	54,64	14.268	52,32	144.832	66,37

Tramitaciones efectivas (facultativas)						
	Expedientes		Empresas		Trabajadores	
	Nº	%	Nº	%	Nº	%
Concluido con avenencia	93	67,39	3.238	98,15	48.502	87,27
Concluido sin avenencia	45	32,61	61	1,85	7.077	12,73

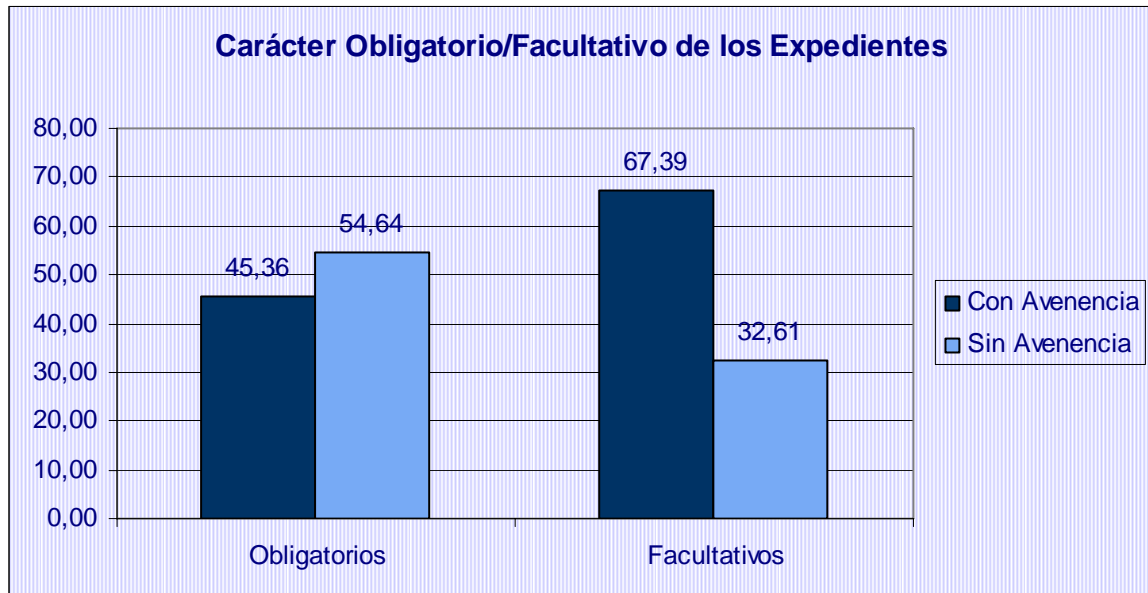

### III.1. Ámbito Territorial

Resultados por ámbito territorial				
Ámbito	Con avenencia	%	Sin avenencia	%
Local	179	54,91	147	45,09
Comarcal	10	47,62	11	52,38
Provincial	73	47,71	80	52,29
Interprovincial	2	13,33	13	86,67
Total	264	51,26	251	48,74

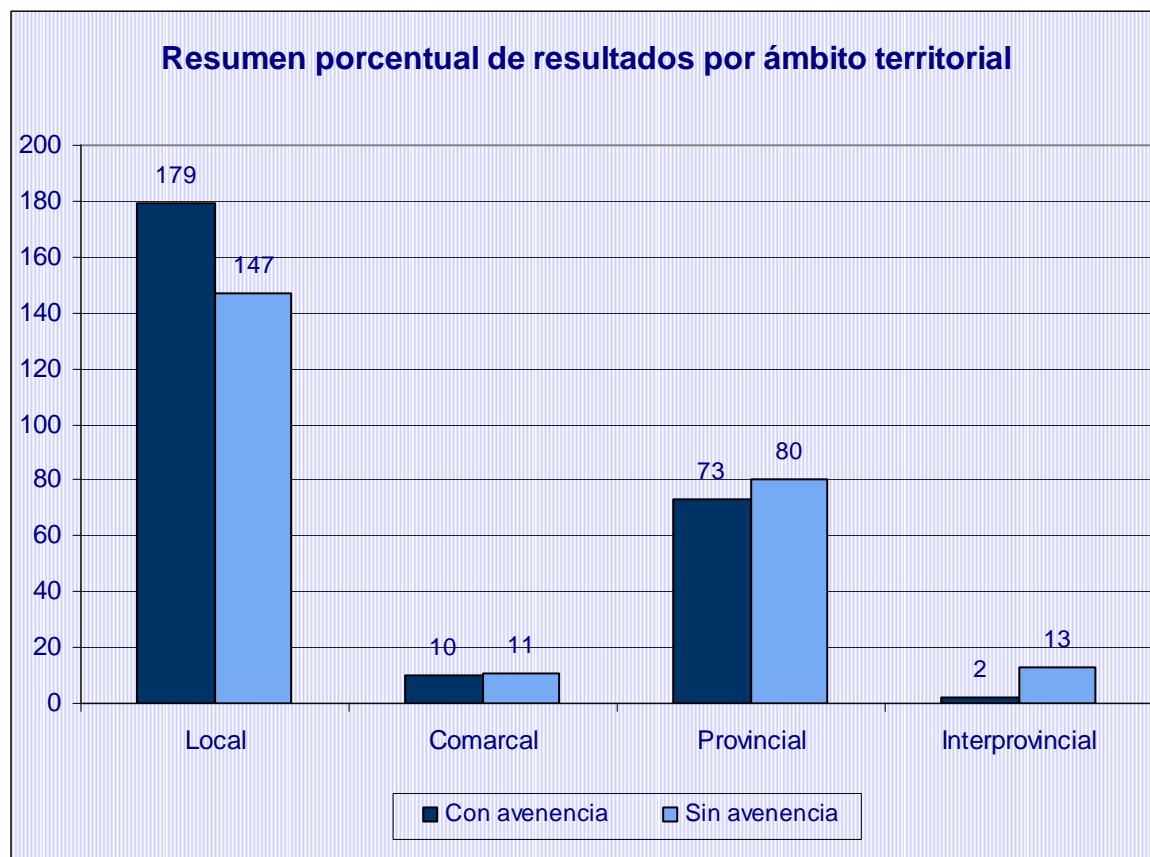

### III.2. Ámbito Funcional

Resultados por ámbito funcional				
Ámbito	Con avenencia	%	Sin avenencia	%
Empresa	251	51,54	236	48,46
Sector	13	46,43	15	53,57
Total	264	51,26	251	48,74

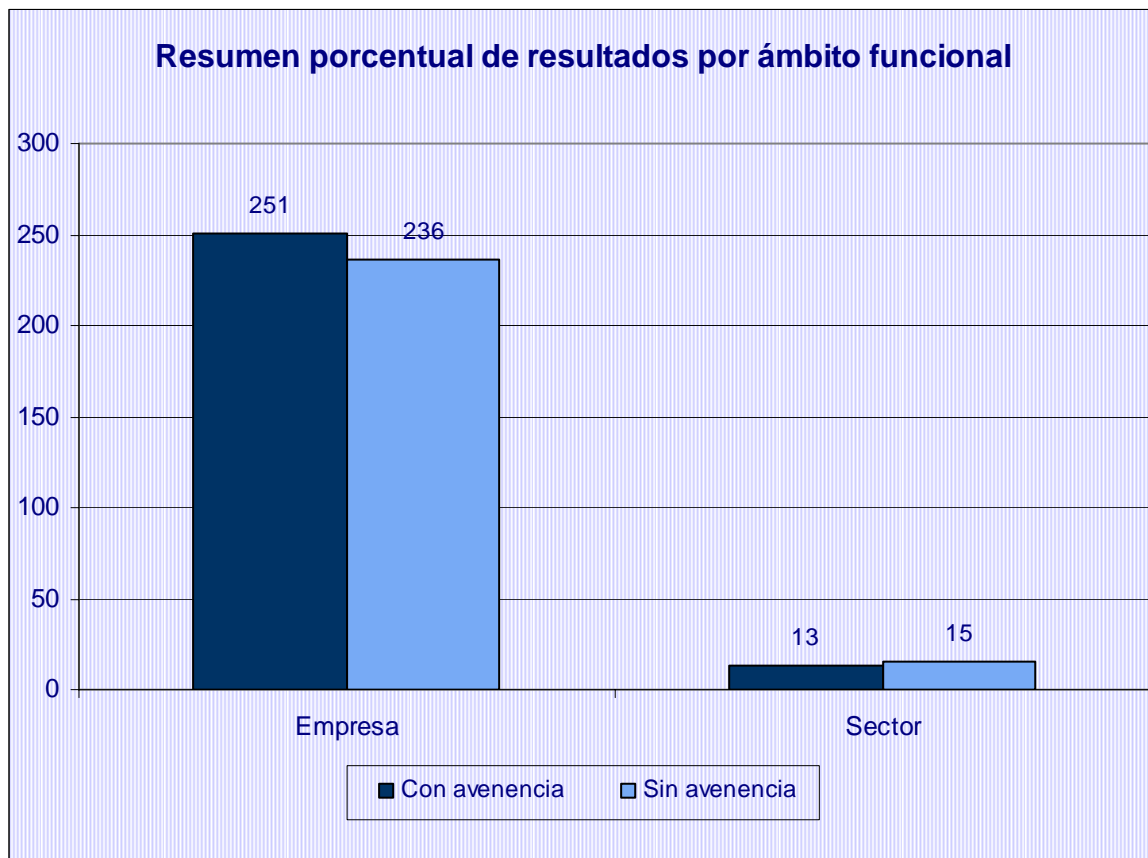

#### III.2.1. Ámbito Funcional (Previos a huelga)

Resultados por ámbito funcional (Previos a huelga)				
Ámbito	Con avenencia	%	Sin avenencia	%
Empresa	113	64,20	63	35,80
Sector	2	50,00	2	50,00
Total	115	63,89	65	36,11

### III.3. Ámbito procedimental

Resultados por modalidades procedimentales				
Modalidades procedimentales	Con avenencia	%	Sin avenencia	%
Previo a vía judicial	115	40,07	172	59,93
Previo a huelga	115	63,89	65	36,11
Determinación de servicios de seguridad y mantenimiento	0	0,00	1	100,00
General	34	72,34	13	27,66
Total	264	51,26	251	48,74

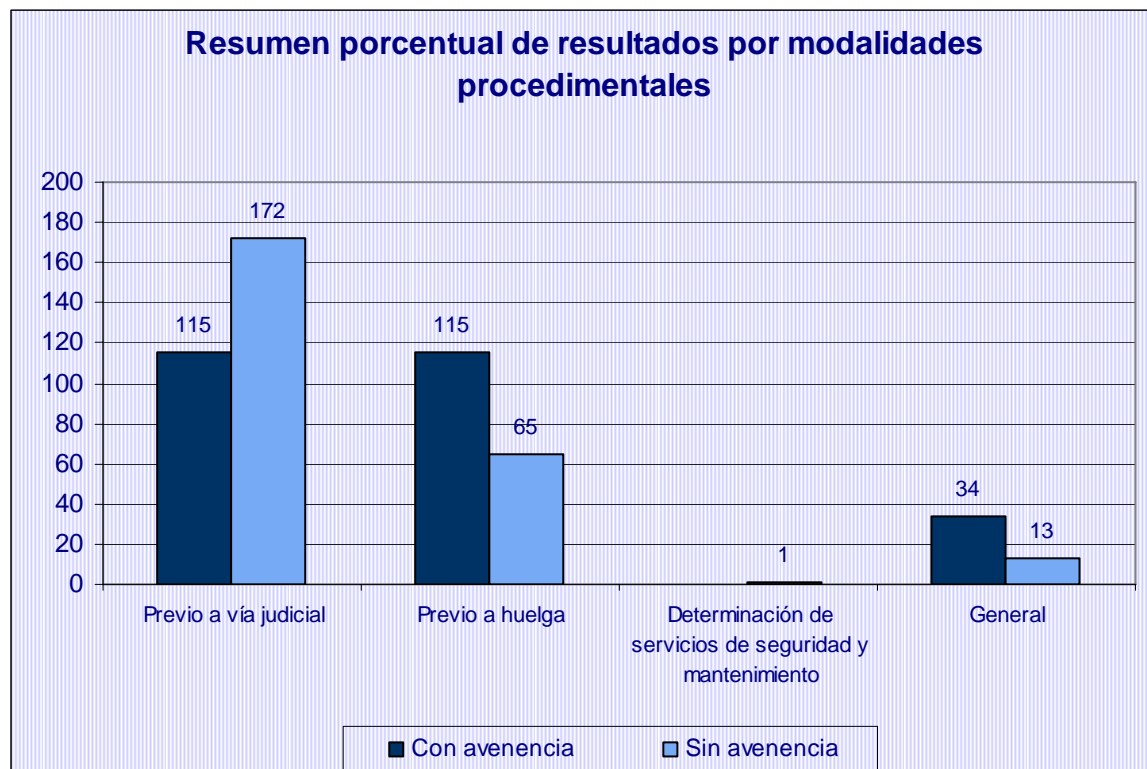

Resultados por modalidades procedimentales: comparativa interanual						
Modalidades procedimentales	2010			2011		
	Con avenencia	Total	%	Con avenencia	Total	%
Previos a la vía judicial	141	353	39,94	115	287	40,07
Previos a convocatorias huelga	131	223	58,74	115	180	63,89
Otros	18	37	48,65	34	48	70,83
Total	290	613	47,31	264	515	51,26

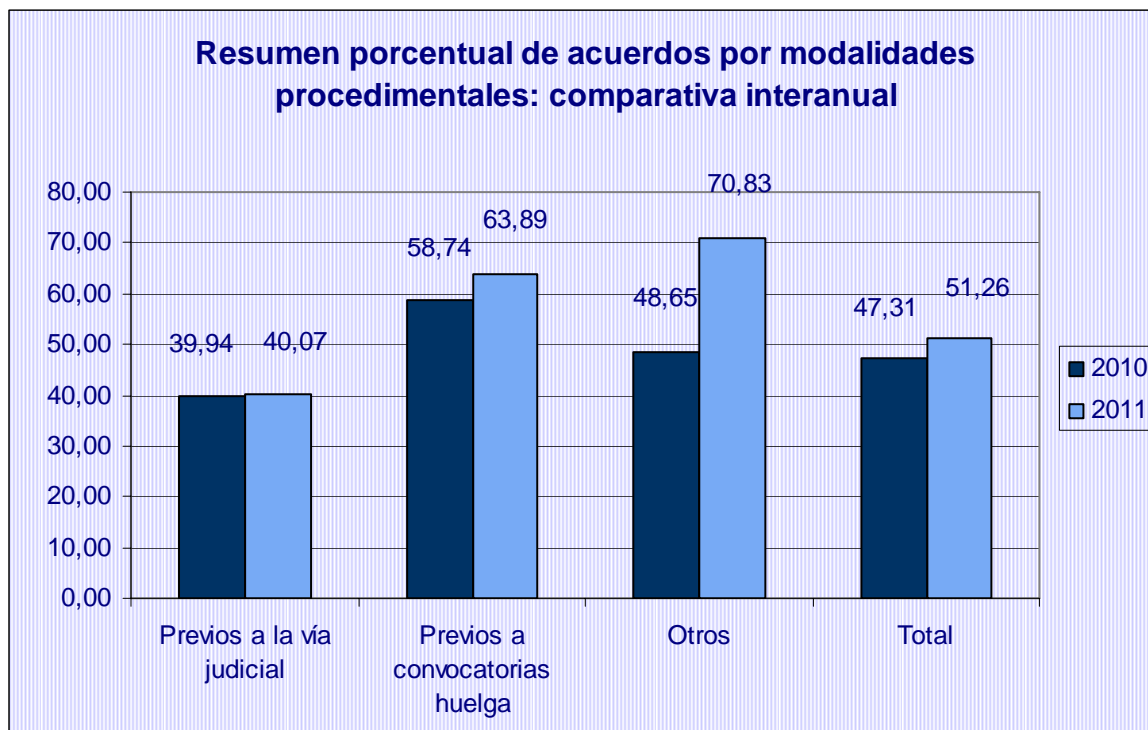

Expedientes concluidos con avenencia (porcentajes): comparativa interanual por provincias y modalidades procedimentales								
	2010				2011			
	Previos a la vía judicial	Previos a convocat. de huelga	Otros	Total	Previos a la vía judicial	Previos a convocat. de huelga	Otros	Total
Almería	58,82	50,00	33,33	<b>53,13</b>	55,17	62,50	50,00	<b>56,41</b>
Cádiz	21,88	63,89	20,00	<b>49,54</b>	34,78	62,32	55,00	<b>55,36</b>
Córdoba	18,52	50,00	0,00	<b>27,91</b>	52,00	25,00	0,00	<b>43,24</b>
Granada	31,43	66,67	70,00	<b>47,62</b>	38,10	86,67	85,71	<b>57,75</b>
Huelva	34,09	58,33	50,00	<b>40,32</b>	71,43	75,00	60,00	<b>70,73</b>
Jaén	52,38	20,00	33,33	<b>43,75</b>	47,62	62,50	100,00	<b>54,84</b>
Málaga	55,67	61,90	0,00	<b>57,55</b>	32,65	80,95	0,00	<b>47,14</b>
Sevilla	32,31	57,78	75,00	<b>43,86</b>	27,12	59,46	100,00	<b>42,00</b>
Interprovinciales	46,67	0,00	100,00	<b>42,11</b>	0,00	50,00	100,00	<b>14,29</b>
Totales	<b>39,94</b>	<b>58,74</b>	<b>48,65</b>	<b>47,31</b>	<b>40,07</b>	<b>63,89</b>	<b>70,83</b>	<b>51,26</b>

### III.4. Ámbito en función de actividades económicas

Resultados por sectores económicos				
Sectores Económicos	Con avenencia	%	Sin avenencia	%
Actividades administrativas y servicios auxiliares	35	50,72	34	49,28
Actividades artísticas, recreativas y de entretenimiento	6	54,55	5	45,45
Actividades inmobiliarias			1	100,00
Actividades profesionales, científicas y técnicas	2	40,00	3	60,00
Actividades sanitarias y de servicios sociales	13	54,17	11	45,83
Administración pública y defensa; seguridad social obligatoria	20	37,04	34	62,96
Agricultura, ganadería, silvicultura y pesca	3	30,00	7	70,00
Comercio al por mayor y al por menor; reparación de vehículos de motor y motocicletas	21	58,33	15	41,67
Construcción	17	56,67	13	43,33
Educación	1	100,00		
Hostelería	21	60,00	14	40,00
Industria manufacturera	66	61,11	42	38,89
Industrias extractivas			2	100,00
Información y comunicaciones	4	30,77	9	69,23
Otros servicios	6	50,00	6	50,00
Suministro de agua, actividades de saneamiento, gestión de residuos y descontaminación	16	43,24	21	56,76
Suministro de energía eléctrica, gas, vapor y aire acondicionado	2	50,00	2	50,00

#### Resumen porcentual de resultados por sectores económicos

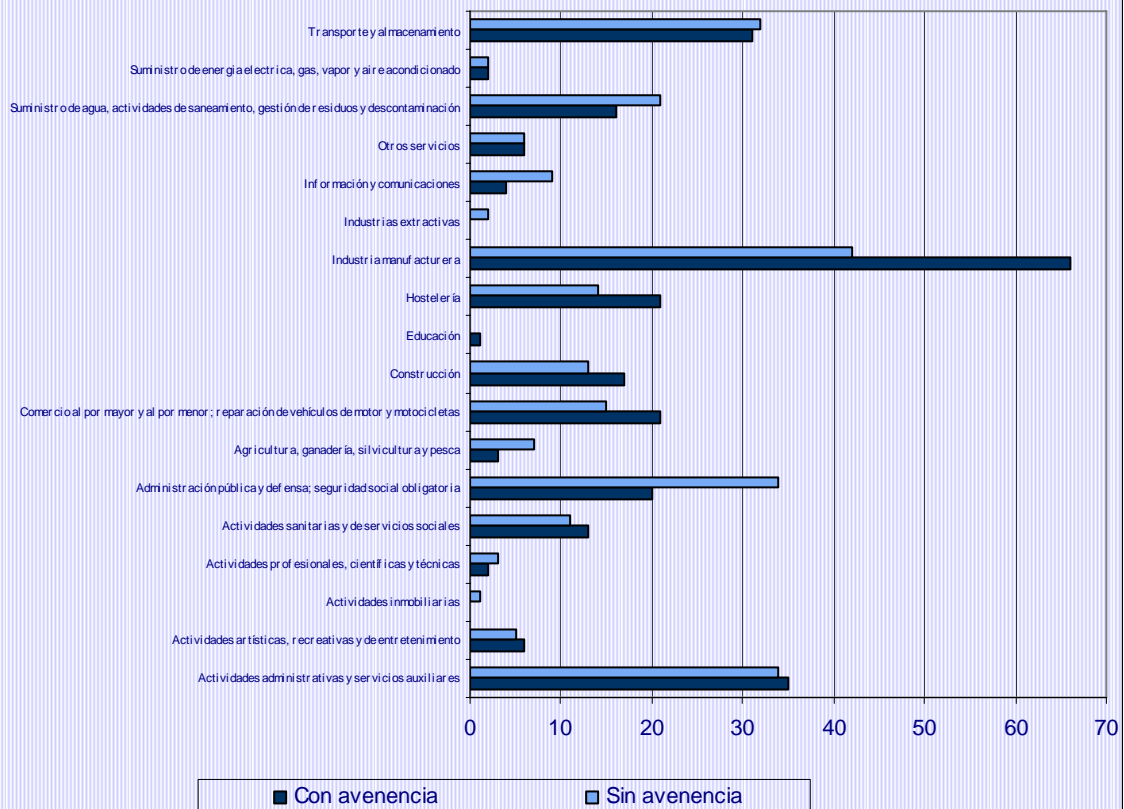



### III.4.1. Ámbito en función de actividades económicas (previos a huelga)

Resultados por sectores económicos (Previos a huelga)				
Sectores Económicos	Con avenencia	%	Sin avenencia	%
Actividades administrativas y servicios auxiliares	20	68,97	9	31,03
Actividades artísticas, recreativas y de entretenimiento	4	100,00		
Actividades profesionales, científicas y técnicas	1	100,00		
Actividades sanitarias y de servicios sociales	4	44,44	5	55,56
Administración pública y defensa; seguridad social obligatoria	2	22,22	7	77,78
Agricultura, ganadería, silvicultura y pesca	2	40,00	3	60,00
Comercio al por mayor y al por menor; reparación de vehículos de motor y motocicletas	8	80,00	2	20,00
Construcción	7	53,85	6	46,15
Hostelería	9	100,00		
Industria manufacturera	27	69,23	12	30,77
Industrias extractivas			1	100,00
Información y comunicaciones	3	37,50	5	62,50
Suministro de agua, actividades de saneamiento, gestión de residuos y descontaminación	8	72,73	3	27,27
Transporte y almacenamiento	20	62,50	12	37,50
Total	115	63,89	65	36,11

### III.5. Promoción

Resultados por promotores				
Promotores	Con avenencia	%	Sin avenencia	%
Empresa	13	54,17	11	45,83
Conjunto (Empresa y Trabajadores)	0	0,00	1	100,00
Representantes unitarios	74	53,24	65	46,76
CCOO	68	55,28	55	44,72
UGT	66	51,16	63	48,84
CCOO y UGT	12	40,00	18	60,00
Otros sindicatos o grupos de sindicatos	20	50,00	20	50,00
Representantes unitarios y sindicatos	11	37,93	18	62,07
Total	264	51,26	251	48,74

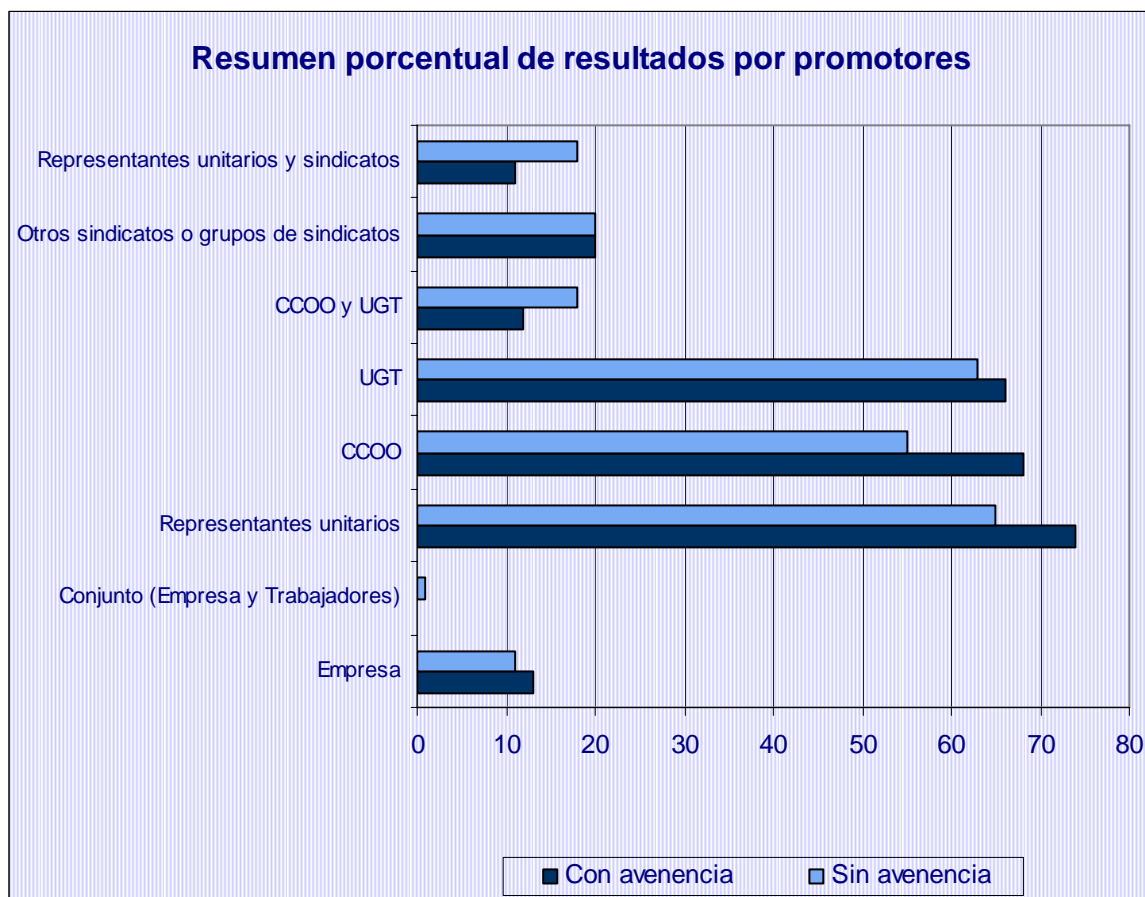

### III.6. Motivación

Resultados por motivaciones				
Motivaciones	Con avenencia	%	Sin avenencia	%
Negociación de Convenio	33	73,33	12	26,67
Aplicación e interpretación de convenios	113	43,13	149	56,87
Aplicación e interpretación de normas	28	48,28	30	51,72
Modificación de Condiciones de Trabajo	12	35,29	22	64,71
Despidos colectivos y plurales	9	52,94	8	47,06
Servicios mínimos	0		0	
Servicios de seguridad y mantenimiento	0		2	100,00
Acuerdo SERCLA	8	57,14	6	42,86
Impago de salarios	61	73,49	22	26,51
<b>Total</b>	<b>264</b>	<b>51,26</b>	<b>251</b>	<b>48,74</b>

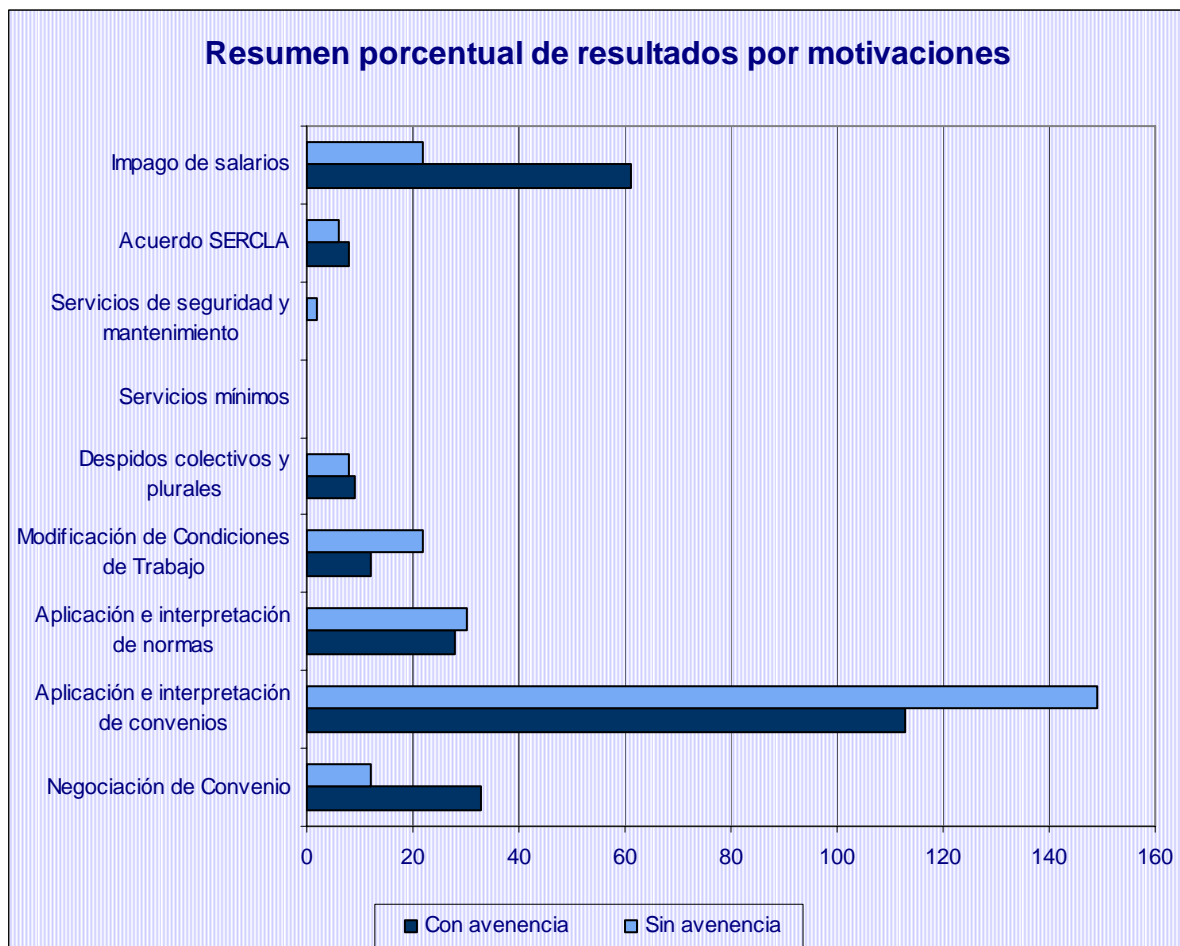

### III.6.1. Motivación (previos a huelga)

Resultados por motivaciones (Previos a huelga)				
Motivaciones	Con avenencia	%	Sin avenencia	%
Negociación de Convenio	18	78,26	5	21,74
Aplicación e interpretación de convenios	39	59,09	27	40,91
Aplicación e interpretación de normas	8	80,00	2	20,00
Modificación de Condiciones de Trabajo	3	75,00	1	25,00
Despidos colectivos y plurales	8	50,00	8	50,00
Servicios mínimos	0		0	
Servicios de seguridad y mantenimiento	0		1	100,00
Acuerdo SERCLA	3	100,00	0	
Impago de salarios	36	63,16	21	36,84
Total	115	63,89	65	36,11

### III.7. Ámbito privado/público

Resultados por ámbito privado/público				
Ámbito	Con avenencia	%	Sin avenencia	%
Privado	219	52,27	200	47,73
Público	45	46,88	51	53,13
Total	264	51,26	251	48,74

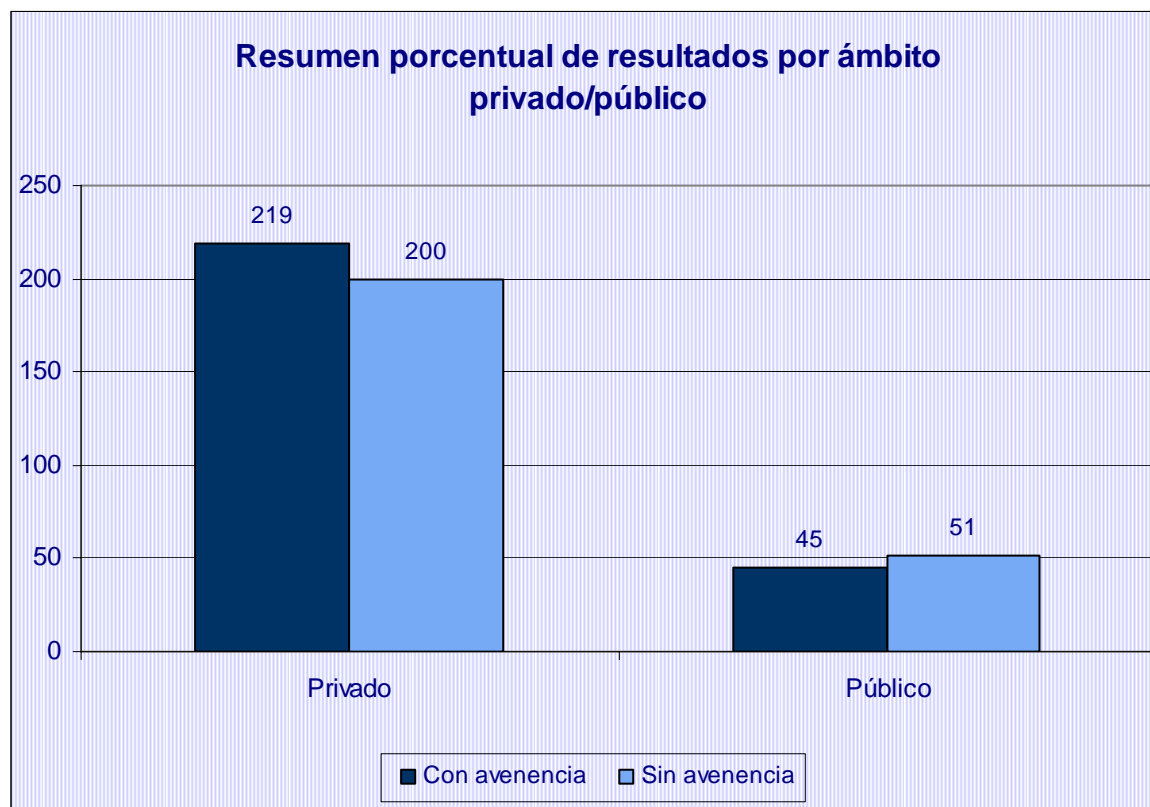

### III.7.1. Desglose Ámbito público por tipos público

Desglose Ámbito público por tipos público				
Ámbito	Con avenencia	%	Sin avenencia	%
administración autonómica	2	25,00	6	75,00
administración local	17	44,74	21	55,26
empresas públicas	10	35,71	18	64,29
otros	16	72,73	6	27,27
<b>Total</b>	<b>45</b>	<b>46,88</b>	<b>51</b>	<b>53,13</b>

### III.7.2. Ámbito privado/público (previos a huelga)

Resultados por ámbito privado/público (Previos a huelga)				
Ámbito	Con avenencia	%	Sin avenencia	%
Privado	96	63,58	55	36,42
Público	19	65,52	10	34,48
<b>Total</b>	<b>115</b>	<b>63,89</b>	<b>65</b>	<b>36,11</b>

### III.8. Expedientes previos a huelga: concluidos con avenencia

Expedientes previos a huelga: concluidos con avenencia			
Nº	Empresas	Trabajadores	Horas de trabajo recuperadas
115	4.125	27.003	1.074.368

Ámbito	Nº	Empresas	Trabajadores	Horas de trabajo recuperadas
Almería	5	5	393	9.432
Cádiz	43	53	3.842	227.304
Córdoba	3	3	65	1.160
Granada	13	13	991	23.160
Huelva	6	4.005	12.731	611.880
Jaén	5	5	546	8.304
Málaga	17	17	2.627	48.376
Sevilla	22	22	5.758	143.552
Interprovincial	1	2	50	1.200

Sedes de Cádiz	Nº	Empresas	Trabajadores	Horas de trabajo recuperadas
Cádiz	13	18	1677	43936
Algeciras	14	19	1257	51936
Jerez	16	16	908	131432

**Ámbito: Almería**
**Expedientes presentados**

Ámbito personal de afectación		
Expedientes presentados	Empresas afectadas	Trabajadores afectados
65	165	12.521

Ámbito territorial			
	Expedientes	Empresas	Trabajadores
Local	50	51	4.476
Comarcal	1	1	181
Provincial	13	112	5.364
Interprovincial	1	1	2.500

Ámbito funcional			
	Expedientes	Empresas	Trabajadores
Empresa	63	64	9.621
Sector	2	101	2.900

Secuencia temporal de presentación			
	Expedientes	Empresas	Trabajadores
enero	12	12	1.919
febrero	6	6	818
marzo	9	108	2.531
abril	8	9	990
mayo	10	10	417
junio	6	6	2.648
julio	2	2	2.553
agosto	4	4	429
septiembre	8	8	216

Ámbito Temporal	2009	2010	2011
enero	2	9	12
febrero	12	9	6
marzo	5	10	9
abril	6	8	8
mayo	6	3	10
junio	6	3	6
julio	5	5	2
agosto	0	6	4
septiembre	4	4	8
<b>Total</b>	<b>46</b>	<b>57</b>	<b>65</b>

Modalidades procedimentales			
	Expedientes	Empresas	Trabajadores
Previos a la vía judicial	42	142	10.691
Previos a convocatorias de huelga	16	16	1.539
Otros	7	7	291



Sectores afectados			
	Expedientes	Empresas	Trabajadores
Industrias extractivas	1	1	19
Industria manufacturera	9	9	522
Suministro de energía eléctrica, gas, vapor y aire acondicionado	2	2	40
Suministro de agua, actividades de saneamiento, gestión de residuos y descontaminación	19	19	2.089
Construcción	1	1	20
Comercio al por mayor y al por menor; reparación de vehículos de motor y motocicletas	3	3	120
Transporte y almacenamiento	3	3	2.438
Información y comunicaciones	2	2	108
Actividades administrativas y servicios auxiliares	6	105	856
Administración pública y defensa; seguridad social obligatoria	11	11	5.543
Actividades sanitarias y de servicios sociales	6	7	750
Actividades artísticas, recreativas y de entretenimiento	2	2	16

Promotores			
	Expedientes	Empresas	Trabajadores
Empresa	1	1	4
Representantes unitarios	21	22	1.872
CCOO	18	117	3.235
UGT	13	13	2.056
Otros sindicatos o grupos de sindicatos	12	12	5.354

Motivación			
	Expedientes	Empresas	Trabajadores
Negociación de Convenio	9	108	3.227
Aplicación e interpretación de convenios	34	35	5.144
Aplicación e interpretación de normas	3	3	2.607
Modificación de Condiciones de Trabajo	4	4	148
Despidos colectivos y plurales	2	2	98
Impago de salarios	13	13	1.297

Ámbito privado/público			
	Expedientes	Empresas	Trabajadores
Privado	34	134	4.849
Público	31	31	7.672

### Tramitación de expedientes

Estado de los expedientes			
	Expedientes	Empresas	Trabajadores
En tramitación (C.C.M.)	6	6	208
Tramitaciones no efectivas (C.C.M.)	20	20	4.176
Tramitaciones efectivas (C.C.M.)	39	139	8.137

Tramitaciones no efectivas			
	Expedientes	Empresas	Trabajadores
Desistido: petición de la parte actora	7	7	287
Desistimiento por desconvocatoria de huelga	1	1	40
Intentado sin efecto	12	12	3.849

### Resultados obtenidos

Tramitaciones efectivas						
	Expedientes		Empresas		Trabajadores	
	Nº	%	Nº	%	Nº	%
Concluido con avenencia	22	56,41	121	87,05	2.860	35,15
Concluido sin avenencia	17	43,59	18	12,95	5.277	64,85

Resultados por ámbito territorial				
	Con avenencia		Sin avenencia	
	Nº	%	Nº	%
Local	17	58,62	12	41,38
Comarcal	0	0,00	1	100,00
Provincial	5	62,50	3	37,50
Interprovincial	0	0,00	1	100,00

Resultados por ámbito funcional				
	Con avenencia		Sin avenencia	
	Nº	%	Nº	%
Empresa	21	55,26	17	44,74
Sector	1	100,00	0	0,00

Resultados por procedimientos				
	Con avenencia		Sin avenencia	
	Nº	%	Nº	%
Previos a la vía judicial	16	55,17	13	44,83
Previos a convocatorias de huelga	5	62,50	3	37,50
Otros	1	50,00	1	50,00

Resultados por sectores				
	Con avenencia		Sin avenencia	
	Nº	%	Nº	%
Industria manufacturera	1	25,00	3	75,00
Suministro de energía eléctrica, gas, vapor y aire acondicionado	1	50,00	1	50,00
Suministro de agua, actividades de saneamiento, gestión de residuos y descontaminación	6	75,00	2	25,00
Construcción	0	0,00	1	100,00
Comercio al por mayor y al por menor; reparación de vehículos de motor y motocicletas	1	33,33	2	66,67
Información y comunicaciones	0	0,00	1	100,00
Actividades administrativas y servicios auxiliares	4	100,00	0	0,00
Administración pública y defensa; seguridad social obligatoria	5	50,00	5	50,00
Actividades sanitarias y de servicios sociales	4	80,00	1	20,00
Actividades artísticas, recreativas y de entretenimiento	0	0,00	1	100,00

Resultados por promotores				
	Con avenencia		Sin avenencia	
	Nº	%	Nº	%
Empresa	0	0,00	1	100,00
Representantes unitarios	8	61,54	5	38,46
CCOO	7	70,00	3	30,00
UGT	3	30,00	7	70,00
Otros sindicatos o grupos de sindicatos	4	80,00	1	20,00

Resultados por motivaciones				
	Con avenencia		Sin avenencia	
	Nº	%	Nº	%
Negociación de Convenio	4	66,67	2	33,33
Aplicación e interpretación de convenios	11	52,38	10	47,62
Aplicación e interpretación de normas	0	0,00	3	100,00
Modificación de Condiciones de Trabajo	1	50,00	1	50,00
Despidos colectivos y plurales	1	100,00	0	0,00
Impago de salarios	5	83,33	1	16,67

Resultados por ámbito privado/público				
	Con avenencia		Sin avenencia	
	Nº	%	Nº	%
Público	13	72,22	5	27,78
Privado	9	42,86	12	57,14

Expedientes previos a huelga: concluidos con avenencia			
Nº	Empresas	Trabajadores	Horas de trabajo recuperadas
5	5	393	9.432

Arbitrajes realizados		
Nº	Empresas	Trabajadores
-	-	-

Evolución mensual resultados				
	Con avenencia		Sin avenencia	
	Nº	%	Nº	%
Enero	5	62,50	3	37,50
Febrero	4	100,00	0	
Marzo	3	50,00	3	50,00
Abril	1	25,00	3	75,00
Mayo	4	66,67	2	33,33
Junio	2	50,00	2	50,00
Julio	1	50,00	1	50,00
Agosto	1	50,00	1	50,00
Septiembre	1	33,33	2	66,67

**Ámbito: Cádiz (Provincial )**
**Expedientes presentados**

Ámbito personal de afectación		
Expedientes presentados	Empresas afectadas	Trabajadores afectados
141	1.805	32.176

Ámbito territorial			
	Expedientes	Empresas	Trabajadores
Local	119	191	13.593
Comarcal	9	9	3.704
Provincial	13	1.605	14.879

Ámbito funcional			
	Expedientes	Empresas	Trabajadores
Empresa	136	171	16.776
Sector	5	1.634	15.400

Secuencia temporal de presentación			
	Expedientes	Empresas	Trabajadores
enero	16	17	1.384
febrero	12	12	853
marzo	19	68	2.887
abril	22	35	3.070
mayo	21	59	5.279
junio	11	1.420	5.451
julio	20	169	11.332
agosto	8	13	388
septiembre	12	12	1.532

Ámbito Temporal	2009	2010	2011
enero	9	15	16
febrero	15	19	12
marzo	29	22	19
abril	22	19	22
mayo	10	16	21
junio	8	14	11
julio	15	19	20
agosto	4	14	8
septiembre	13	17	12
<b>Total</b>	<b>125</b>	<b>155</b>	<b>141</b>

Modalidades procedimentales			
	Expedientes	Empresas	Trabajadores
Previos a la vía judicial	33	193	14.386
Previos a convocatorias de huelga	87	192	12.071
Otros	21	1.420	5.719

Sectores afectados			
	Expedientes	Empresas	Trabajadores
Agricultura, ganadería, silvicultura y pesca	8	11	650
Industria manufacturera	36	120	8.787
Suministro de energía eléctrica, gas, vapor y aire acondicionado	1	1	15
Suministro de agua, actividades de saneamiento, gestión de residuos y descontaminación	12	13	1.014
Construcción	5	5	184
Comercio al por mayor y al por menor; reparación de vehículos de motor y motocicletas	6	1.407	4.697
Transporte y almacenamiento	20	171	10.887
Hostelería	7	7	444
Información y comunicaciones	2	2	276
Actividades administrativas y servicios auxiliares	30	54	2.606
Administración pública y defensa; seguridad social obligatoria	5	5	2.110
Educación	1	1	61
Actividades sanitarias y de servicios sociales	8	8	445

Promotores			
	Expedientes	Empresas	Trabajadores
Empresa	9	9	277
Conjunto (Empresa y Trabajadores)	1	1	300
Representantes unitarios	47	55	5.280
CCOO	31	199	11.067
UGT	20	22	5.019
CCOO y UGT	12	1497	8069
Otros sindicatos o grupos de sindicatos	12	13	571
Representantes unitarios y sindicatos	9	9	1593

Motivación			
	Expedientes	Empresas	Trabajadores
Negociación de Convenio	18	1.607	15.874
Aplicación e interpretación de convenios	84	109	11.365
Aplicación e interpretación de normas	4	4	447
Modificación de Condiciones de Trabajo	8	8	339
Despidos colectivos y plurales	8	58	1.512
Servicios de seguridad y mantenimiento	1	1	48
Acuerdo SERCLA	4	4	474
Impago de salarios	14	14	2.117

Ámbito privado/público			
	Expedientes	Empresas	Trabajadores
Privado	120	1.776	28.467
Público	21	29	3.709

## Tramitación de expedientes

Estado de los expedientes			
	Expedientes	Empresas	Trabajadores
Tramitaciones no efectivas (C.C.M.)	29	95	4.054
Tramitaciones efectivas (C.C.M.)	112	1.710	28.122

Tramitaciones no efectivas			
	Expedientes	Empresas	Trabajadores
Archivado por incumplimiento de plazos	1	1	110
Desistido: incomparecencia de la parte actora	2	3	218
Desistido: petición de la parte actora	5	13	429
Desistimiento por desconvocatoria de huelga	4	4	352
Intentado sin efecto	17	74	2.945

## Resultados obtenidos

Tramitaciones efectivas						
	Expedientes		Empresas		Trabajadores	
	Nº	%	Nº	%	Nº	%
Concluido con avenencia	62	55,36	1.474	86,20	11.863	42,18
Concluido sin avenencia	50	44,64	236	13,80	16.259	57,82

Resultados por ámbito territorial				
	Con avenencia		Sin avenencia	
	Nº	%	Nº	%
Local	51	55,43	41	44,57
Comarcal	3	37,50	5	62,50
Provincial	8	66,67	4	33,33

Resultados por ámbito funcional				
	Con avenencia		Sin avenencia	
	Nº	%	Nº	%
Empresa	60	55,56	48	44,44
Sector	2	50,00	2	50,00

Resultados por procedimientos				
	Con avenencia		Sin avenencia	
	Nº	%	Nº	%
Previos a la vía judicial	8	34,78	15	65,22
Previos a convocatorias de huelga	43	62,32	26	37,68
Otros	11	55,00	9	45,00

Resultados por sectores				
	Con avenencia		Sin avenencia	
	Nº	%	Nº	%
Agricultura, ganadería, silvicultura y pesca	1	20,00	4	80,00
Industria manufacturera	21	65,63	11	34,38
Suministro de agua, actividades de saneamiento,	4	50,00	4	50,00

gestión de residuos y descontaminación				
Construcción	3	60,00	2	40,00
Comercio al por mayor y al por menor; reparación de vehículos de motor y motocicletas	5	83,33	1	16,67
Transporte y almacenamiento	11	57,89	8	42,11
Hostelería	4	66,67	2	33,33
Información y comunicaciones	0	0,00	2	100,00
Actividades administrativas y servicios auxiliares	10	45,45	12	54,55
Administración pública y defensa; seguridad social obligatoria	1	25,00	3	75,00
Actividades sanitarias y de servicios sociales	2	66,67	1	33,33

Resultados por promotores				
	Con avenencia		Sin avenencia	
	Nº	%	Nº	%
Empresa	3	33,33	6	66,67
Conjunto (Empresa y Trabajadores)	0	0,00	1	100,00
Representantes unitarios	19	52,78	17	47,22
CCOO	14	63,64	8	36,36
UGT	9	56,25	7	43,75
CCOO y UGT	5	50,00	5	50,00
Otros sindicatos o grupos de sindicatos	8	80,00	2	20,00
Representantes unitarios y sindicatos	4	50,00	4	50,00

Resultados por motivaciones				
	Con avenencia		Sin avenencia	
	Nº	%	Nº	%
Negociación de Convenio	12	75,00	4	25,00
Aplicación e interpretación de convenios	33	52,38	30	47,62
Aplicación e interpretación de normas	3	100,00	0	0,00
Modificación de Condiciones de Trabajo	4	57,14	3	42,86
Despidos colectivos y plurales	3	50,00	3	50,00
Servicios de seguridad y mantenimiento	0	0,00	1	100,00
Acuerdo SERCLA	2	50,00	2	50,00
Impago de salarios	5	41,67	7	58,33

Resultados por ámbito privado/público				
	Con avenencia		Sin avenencia	
	Nº	%	Nº	%
Público	6	42,86	8	57,14
Privado	56	57,14	42	42,86

Expedientes previos a huelga: concluidos con avenencia			
Nº	Empresas	Trabajadores	Horas de trabajo recuperadas
43	53	3.842	227.304

Arbitrajes realizados		
Nº	Empresas	Trabajadores
-	-	-

Evolución mensual resultados				
	Con avenencia		Sin avenencia	
	Nº	%	Nº	%
Enero	8	57,14	6	42,86
Febrero	5	55,56	4	44,44
Marzo	7	46,67	8	53,33
Abril	14	77,78	4	22,22
Mayo	5	31,25	11	68,75
Junio	7	70,00	3	30,00
Julio	5	38,46	8	61,54
Agosto	5	71,43	2	28,57
Septiembre	6	60,00	4	40,00



**Ámbito: Sede Cádiz**
**Expedientes presentados**

Ámbito personal de afectación		
Expedientes presentados	Empresas afectadas	Trabajadores afectados
43	1.623	18.007

Ámbito territorial			
	Expedientes	Empresas	Trabajadores
Local	36	53	4.327
Provincial	7	1.570	13.680

Ámbito funcional			
	Expedientes	Empresas	Trabajadores
Empresa	40	69	4.707
Sector	3	1.554	13.300

Secuencia temporal de presentación			
	Expedientes	Empresas	Trabajadores
enero	5	6	197
febrero	1	1	142
marzo	5	5	313
abril	7	20	930
mayo	8	16	947
junio	6	1.415	5.211
julio	9	158	10.234
agosto	1	1	23
septiembre	1	1	10

Modalidades procedimentales			
	Expedientes	Empresas	Trabajadores
Previos a la vía judicial	14	173	9.831
Previos a convocatorias de huelga	25	47	3.521
Otros	4	1.403	4.655

Sectores afectados			
	Expedientes	Empresas	Trabajadores
Agricultura, ganadería, silvicultura y pesca	7	10	630
Industria manufacturera	10	11	1.764
Suministro de agua, actividades de saneamiento, gestión de residuos y descontaminación	2	2	516
Comercio al por mayor y al por menor; reparación de vehículos de motor y motocicletas	3	1.404	4.591
Transporte y almacenamiento	2	153	8.700
Hostelería	1	1	70
Actividades administrativas y servicios auxiliares	13	37	1.252
Administración pública y defensa; seguridad social obligatoria	1	1	250
Actividades sanitarias y de servicios sociales	4	4	234

Promotores			
	Expedientes	Empresas	Trabajadores
Empresa	3	3	155
Representantes unitarios	19	27	2.344
CCOO	12	179	9.806
UGT	2	4	91
CCOO y UGT	4	1.406	5.120
Otros sindicatos o grupos de sindicatos	1	2	18
Representantes unitarios y sindicatos	2	2	473

Motivación			
	Expedientes	Empresas	Trabajadores
Negociación de Convenio	8	1.568	13.572
Aplicación e interpretación de convenios	32	51	4.300
Modificación de Condiciones de Trabajo	2	2	117
Despidos colectivos y plurales	1	2	18

Ámbito privado/público			
	Expedientes	Empresas	Trabajadores
Privado	40	1.612	17.218
Público	3	11	789

### Tramitación de expedientes

Estado de los expedientes			
	Expedientes	Empresas	Trabajadores
Tramitaciones no efectivas (C.C.M.)	14	31	1.684
Tramitaciones efectivas (C.C.M.)	29	1.592	16.323

Tramitaciones no efectivas			
	Expedientes	Empresas	Trabajadores
Desistido: incomparecencia de la parte actora	1	2	18
Desistido: petición de la parte actora	2	10	154
Desistimiento por desconvocatoria de huelga	2	2	122
Intentado sin efecto	9	17	1.390

### Resultados obtenidos

Tramitaciones efectivas						
	Expedientes		Empresas		Trabajadores	
	Nº	%	Nº	%	Nº	%
Concluido con avenencia	16	55,17	1.422	89,32	6.457	39,56
Concluido sin avenencia	13	44,83	170	10,68	9.866	60,44

Resultados por ámbito territorial				
	Con avenencia		Sin avenencia	
	Nº	%	Nº	%
Local	11	47,83	12	52,17
Provincial	5	83,33	1	16,67

Resultados por ámbito funcional				
	Con avenencia		Sin avenencia	
	Nº	%	Nº	%
Empresa	14	53,85	12	46,15
Sector	2	66,67	1	33,33

Resultados por procedimientos				
	Con avenencia		Sin avenencia	
	Nº	%	Nº	%
Previos a la vía judicial	2	25,00	6	75,00
Previos a convocatorias de huelga	13	76,47	4	23,53
Otros	1	25,00	3	75,00

Resultados por sectores				
	Con avenencia		Sin avenencia	
	Nº	%	Nº	%
Agricultura, ganadería, silvicultura y pesca	1	25,00	3	75,00
Industria manufacturera	7	87,50	1	12,50
Suministro de agua, actividades de saneamiento, gestión de residuos y descontaminación	1	100,00	0	0,00
Comercio al por mayor y al por menor; reparación de vehículos de motor y motocicletas	3	100,00	0	0,00
Transporte y almacenamiento	1	50,00	1	50,00
Hostelería	0	0,00	1	100,00
Actividades administrativas y servicios auxiliares	2	25,00	6	75,00
Administración pública y defensa; seguridad social obligatoria	0	0,00	1	100,00
Actividades sanitarias y de servicios sociales	1	100,00	0	0,00

Resultados por promotores				
	Con avenencia		Sin avenencia	
	Nº	%	Nº	%
Empresa	0	0,00	3	100,00
Representantes unitarios	8	61,54	5	38,46
CCOO	3	42,86	4	57,14
UGT	2	100,00	0	0,00
CCOO y UGT	2	66,67	1	33,33
Representantes unitarios y sindicatos	1	100,00	0	0,00

Resultados por motivaciones				
	Con avenencia		Sin avenencia	
	Nº	%	Nº	%
Negociación de Convenio	5	83,33	1	16,67
Aplicación e interpretación de convenios	11	50,00	11	50,00
Modificación de Condiciones de Trabajo	0	0,00	1	100,00

Resultados por ámbito privado/público				
	Con avenencia		Sin avenencia	
	Nº	%	Nº	%
Público	0	0,00	1	100,00
Privado	16	57,14	12	42,86

Expedientes previos a huelga: concluidos con avenencia			
Nº	Empresas	Trabajadores	Horas de trabajo recuperadas
13	18	1.677	43.936

Arbitrajes realizados		
Nº	Empresas	Trabajadores
-	-	-

Evolución mensual resultados				
	Con avenencia		Sin avenencia	
	Nº	%	Nº	%
Enero	1	33,33	2	66,67
Febrero	1	100,00	0	
Marzo	2	50,00	2	50,00
Abril	3	100,00	0	
Mayo	1	14,29	6	85,71
Junio	5	100,00	0	
Julio	2	40,00	3	60,00
Agosto	1	100,00	0	
Septiembre	0		0	

**Ámbito: Sede Algeciras**
**Expedientes presentados**

Ámbito personal de afectación		
Expedientes presentados	Empresas afectadas	Trabajadores afectados
55	110	9.622

Ámbito territorial			
	Expedientes	Empresas	Trabajadores
Local	42	97	5.894
Comarcal	9	9	3.704
Provincial	4	4	24

Ámbito funcional			
	Expedientes	Empresas	Trabajadores
Empresa	54	60	8.622
Sector	1	50	1.000

Secuencia temporal de presentación			
	Expedientes	Empresas	Trabajadores
enero	6	6	665
febrero	6	6	231
marzo	9	58	2.029
abril	8	8	1.414
mayo	8	9	2.992
junio	4	4	157
julio	7	7	641
agosto	3	8	273
septiembre	4	4	1.220

Modalidades procedimentales			
	Expedientes	Empresas	Trabajadores
Previos a la vía judicial	14	15	4.210
Previos a convocatorias de huelga	27	81	4.667
Otros	14	14	745

Sectores afectados			
	Expedientes	Empresas	Trabajadores
Agricultura, ganadería, silvicultura y pesca	1	1	20
Industria manufacturera	20	74	5.498
Suministro de agua, actividades de saneamiento, gestión de residuos y descontaminación	6	7	243
Transporte y almacenamiento	10	10	1.203
Hostelería	6	6	374
Actividades administrativas y servicios auxiliares	7	7	399
Administración pública y defensa; seguridad social obligatoria	3	3	1.690
Actividades sanitarias y de servicios sociales	2	2	195

Promotores			
	Expedientes	Empresas	Trabajadores
Empresa	5	5	107
Representantes unitarios	10	10	964
CCOO	8	9	994
UGT	13	13	4.461
CCOO y UGT	6	60	1.656
Otros sindicatos o grupos de sindicatos	11	11	553
Representantes unitarios y sindicatos	2	2	887

Motivación			
	Expedientes	Empresas	Trabajadores
Negociación de Convenio	4	4	907
Aplicación e interpretación de convenios	31	37	4.983
Aplicación e interpretación de normas	4	4	447
Modificación de Condiciones de Trabajo	4	4	135
Despidos colectivos y plurales	3	52	1.215
Acuerdo SERCLA	3	3	174
Impago de salarios	6	6	1.761

Ámbito privado/público			
	Expedientes	Empresas	Trabajadores
Privado	45	100	7.670
Público	10	10	1.952

### Tramitación de expedientes

Estado de los expedientes			
	Expedientes	Empresas	Trabajadores
Tramitaciones no efectivas (C.C.M.)	9	58	1.675
Tramitaciones efectivas (C.C.M.)	46	52	7.947

Tramitaciones no efectivas			
	Expedientes	Empresas	Trabajadores
Archivado por incumplimiento de plazos	1	1	110
Desistido: petición de la parte actora	1	1	90
Desistimiento por desconvocatoria de huelga	2	2	230
Intentado sin efecto	5	54	1.245

### Resultados obtenidos

Tramitaciones efectivas						
	Expedientes		Empresas		Trabajadores	
	Nº	%	Nº	%	Nº	%
Concluido con avenencia	28	60,87	34	65,38	4.444	55,92
Concluido sin avenencia	18	39,13	18	34,62	3.503	44,08

Resultados por ámbito territorial				
	Con avenencia		Sin avenencia	
	Nº	%	Nº	%
Local	22	64,71	12	35,29

Comarcal	3	37,50	5	62,50
Provincial	3	75,00	1	25,00

Resultados por ámbito funcional				
	Con avenencia		Sin avenencia	
	Nº	%	Nº	%
Empresa	28	60,87	18	39,13

Resultados por procedimientos				
	Con avenencia		Sin avenencia	
	Nº	%	Nº	%
Previos a la vía judicial	5	45,45	6	54,55
Previos a convocatorias de huelga	14	63,64	8	36,36
Otros	9	69,23	4	30,77

Resultados por sectores				
	Con avenencia		Sin avenencia	
	Nº	%	Nº	%
Agricultura, ganadería, silvicultura y pesca	0	0,00	1	100,00
Industria manufacturera	12	66,67	6	33,33
Suministro de agua, actividades de saneamiento, gestión de residuos y descontaminación	3	75,00	1	25,00
Transporte y almacenamiento	5	55,56	4	44,44
Hostelería	4	80,00	1	20,00
Actividades administrativas y servicios auxiliares	3	50,00	3	50,00
Administración pública y defensa; seguridad social obligatoria	1	33,33	2	66,67

Resultados por promotores				
	Con avenencia		Sin avenencia	
	Nº	%	Nº	%
Empresa	3	60,00	2	40,00
Representantes unitarios	3	42,86	4	57,14
CCOO	4	66,67	2	33,33
UGT	6	54,55	5	45,45
CCOO y UGT	3	60,00	2	40,00
Otros sindicatos o grupos de sindicatos	8	80,00	2	20,00
Representantes unitarios y sindicatos	1	50,00	1	50,00

Resultados por motivaciones				
	Con avenencia		Sin avenencia	
	Nº	%	Nº	%
Negociación de Convenio	3	75,00	1	25,00
Aplicación e interpretación de convenios	15	60,00	10	40,00
Aplicación e interpretación de normas	3	100,00	0	0,00
Modificación de Condiciones de Trabajo	3	75,00	1	25,00
Despidos colectivos y plurales	1	50,00	1	50,00
Acuerdo SERCLA	2	66,67	1	33,33
Impago de salarios	1	20,00	4	80,00

Resultados por ámbito privado/público				
	Con avenencia		Sin avenencia	
	Nº	%	Nº	%
Público	2	25,00	6	75,00
Privado	26	68,42	12	31,58

Expedientes previos a huelga: concluidos con avenencia			
Nº	Empresas	Trabajadores	Horas de trabajo recuperadas
14	19	1.257	51.936

Arbitrajes realizados		
Nº	Empresas	Trabajadores
-	-	-

Evolución mensual resultados				
	Con avenencia		Sin avenencia	
	Nº	%	Nº	%
Enero	3	50,00	3	50,00
Febrero	4	80,00	1	20,00
Marzo	4	50,00	4	50,00
Abril	7	87,50	1	12,50
Mayo	3	60,00	2	40,00
Junio	2	50,00	2	50,00
Julio	2	50,00	2	50,00
Agosto	1	50,00	1	50,00
Septiembre	2	50,00	2	50,00



**Ámbito: Sede Jerez**
**Expedientes presentados**

Ámbito personal de afectación		
Expedientes presentados	Empresas afectadas	Trabajadores afectados
43	72	4.547

Ámbito territorial			
	Expedientes	Empresas	Trabajadores
Local	41	41	3.372
Provincial	2	31	1.175

Ámbito funcional			
	Expedientes	Empresas	Trabajadores
Empresa	42	42	3.447
Sector	1	30	1.100

Secuencia temporal de presentación			
	Expedientes	Empresas	Trabajadores
enero	5	5	522
febrero	5	5	480
marzo	5	5	545
abril	7	7	726
mayo	5	34	1.340
junio	1	1	83
julio	4	4	457
agosto	4	4	92
septiembre	7	7	302

Modalidades procedimentales			
	Expedientes	Empresas	Trabajadores
Previos a la vía judicial	5	5	345
Previos a convocatorias de huelga	35	64	3.883
Otros	3	3	319

Sectores afectados			
	Expedientes	Empresas	Trabajadores
Industria manufacturera	6	35	1.525
Suministro de energía eléctrica, gas, vapor y aire acondicionado	1	1	15
Suministro de agua, actividades de saneamiento, gestión de residuos y descontaminación	4	4	255
Construcción	5	5	184
Comercio al por mayor y al por menor; reparación de vehículos de motor y motocicletas	3	3	106
Transporte y almacenamiento	8	8	984
Información y comunicaciones	2	2	276
Actividades administrativas y servicios auxiliares	10	10	955

Administración pública y defensa; seguridad social obligatoria	1	1	170
Educación	1	1	61
Actividades sanitarias y de servicios sociales	2	2	16

Promotores			
	Expedientes	Empresas	Trabajadores
Empresa	1	1	15
Conjunto (Empresa y Trabajadores)	1	1	300
Representantes unitarios	18	18	1.972
CCOO	11	11	267
UGT	5	5	467
CCOO y UGT	2	31	1293
Representantes unitarios y sindicatos	5	5	233

Motivación			
	Expedientes	Empresas	Trabajadores
Negociación de Convenio	6	35	1.395
Aplicación e interpretación de convenios	21	21	2.082
Modificación de Condiciones de Trabajo	2	2	87
Despidos colectivos y plurales	4	4	279
Servicios de seguridad y mantenimiento	1	1	48
Acuerdo SERCLA	1	1	300
Impago de salarios	8	8	356

Ámbito privado/público			
	Expedientes	Empresas	Trabajadores
Privado	35	64	3.579
Público	8	8	968

### Tramitación de expedientes

Estado de los expedientes			
	Expedientes	Empresas	Trabajadores
Tramitaciones no efectivas (C.C.M.)	6	6	695
Tramitaciones efectivas (C.C.M.)	37	66	3.852

Tramitaciones no efectivas			
	Expedientes	Empresas	Trabajadores
Desistido: incomparecencia de la parte actora	1	1	200
Desistido: petición de la parte actora	2	2	185
Intentado sin efecto	3	3	310

### Resultados obtenidos

Tramitaciones efectivas						
	Expedientes		Empresas		Trabajadores	
	Nº	%	Nº	%	Nº	%
Concluido con avenencia	18	48,65	18	27,27	962	24,97
Concluido sin avenencia	19	51,35	48	72,73	2.890	75,03

Resultados por ámbito territorial				
	Con avenencia		Sin avenencia	
	Nº	%	Nº	%
Local	18	51,43	17	48,57
Provincial	0	0,00	2	100,00

Resultados por ámbito funcional				
	Con avenencia		Sin avenencia	
	Nº	%	Nº	%
Empresa	18	50,00	18	50,00
Sector	0	0,00	1	100,00

Resultados por procedimientos				
	Con avenencia		Sin avenencia	
	Nº	%	Nº	%
Previos a la vía judicial	1	25,00	3	75,00
Previos a convocatorias de huelga	16	53,33	14	46,67
Otros	1	33,33	2	66,67

Resultados por sectores				
	Con avenencia		Sin avenencia	
	Nº	%	Nº	%
Industria manufacturera	2	33,33	4	66,67
Suministro de agua, actividades de saneamiento, gestión de residuos y descontaminación	0	0,00	3	100,00
Construcción	3	60,00	2	40,00
Comercio al por mayor y al por menor; reparación de vehículos de motor y motocicletas	2	66,67	1	33,33
Transporte y almacenamiento	5	62,50	3	37,50
Información y comunicaciones	0	0,00	2	100,00
Actividades administrativas y servicios auxiliares	5	62,50	3	37,50
Actividades sanitarias y de servicios sociales	1	50,00	1	50,00

Resultados por promotores				
	Con avenencia		Sin avenencia	
	Nº	%	Nº	%
Empresa	0	0,00	1	100,00
Conjunto (Empresa y Trabajadores)	0	0,00	1	100,00
Representantes unitarios	8	50,00	8	50,00
CCOO	7	77,78	2	22,22
UGT	1	33,33	2	66,67
CCOO y UGT	0	0,00	2	100,00
Representantes unitarios y sindicatos	2	40,00	3	60,00

Resultados por motivaciones				
	Con avenencia		Sin avenencia	
	Nº	%	Nº	%
Negociación de Convenio	4	66,67	2	33,33
Aplicación e interpretación de convenios	7	43,75	9	56,25
Modificación de Condiciones de Trabajo	1	50,00	1	50,00
Despidos colectivos y plurales	2	50,00	2	50,00
Servicios de seguridad y mantenimiento	0	0,00	1	100,00

Acuerdo SERCLA	0	0,00	1	100,00
Impago de salarios	4	57,14	3	42,86

Resultados por ámbito privado/público				
	Con avenencia		Sin avenencia	
	Nº	%	Nº	%
Público	4	80,00	1	20,00
Privado	14	43,75	18	56,25

Expedientes previos a huelga: concluidos con avenencia			
Nº	Empresas	Trabajadores	Horas de trabajo recuperadas
16	16	908	131.432

Arbitrajes realizados		
Nº	Empresas	Trabajadores
-	-	-

Evolución mensual resultados				
	Con avenencia		Sin avenencia	
	Nº	%	Nº	%
Enero	4	80,00	1	20,00
Febrero	0		3	100,00
Marzo	1	33,33	2	66,67
Abril	4	57,14	3	42,86
Mayo	1	25,00	3	75,00
Junio	0		1	100,00
Julio	1	25,00	3	75,00
Agosto	3	75,00	1	25,00
Septiembre	4	66,67	2	33,33

**Ámbito: Córdoba**
**Expedientes presentados**

Ámbito personal de afectación		
Expedientes presentados	Empresas afectadas	Trabajadores afectados
55	14.952	53.561

Ámbito territorial			
	Expedientes	Empresas	Trabajadores
Local	40	41	4.312
Comarcal	1	1	15
Provincial	14	14.910	49.234

Ámbito funcional			
	Expedientes	Empresas	Trabajadores
Empresa	51	52	5.561
Sector	4	14.900	48.000

Secuencia temporal de presentación			
	Expedientes	Empresas	Trabajadores
enero	6	7	745
febrero	4	4	442
marzo	8	7.007	15.673
abril	5	5.504	15.263
mayo	9	2.407	19.613
junio	10	10	1.143
julio	7	7	308
agosto	2	2	145
septiembre	4	4	229

Ámbito Temporal	2009	2010	2011
enero	3	8	6
febrero	4	5	4
marzo	5	11	8
abril	5	9	5
mayo	1	10	9
junio	8	8	10
julio	5	1	7
agosto	2	3	2
septiembre	5	3	4
<b>Total</b>	<b>38</b>	<b>58</b>	<b>55</b>

Modalidades procedimentales			
	Expedientes	Empresas	Trabajadores
Previos a la vía judicial	36	9.434	37.211
Previos a convocatorias de huelga	16	16	1.124
Otros	3	5.502	15.226

Sectores afectados			
	Expedientes	Empresas	Trabajadores
Agricultura, ganadería, silvicultura y pesca	5	5	266
Industria manufacturera	23	2.421	20.116
Suministro de agua, actividades de saneamiento, gestión de residuos y descontaminación	1	1	48
Comercio al por mayor y al por menor; reparación de vehículos de motor y motocicletas	2	12.500	30.000
Transporte y almacenamiento	6	6	1.017
Hostelería	3	3	156
Información y comunicaciones	1	1	125
Actividades administrativas y servicios auxiliares	3	3	303
Actividades sanitarias y de servicios sociales	1	1	45
Actividades artísticas, recreativas y de entretenimiento	1	1	8
Otros servicios	9	10	1.477

Promotores			
	Expedientes	Empresas	Trabajadores
Empresa	1	1	59
Conjunto (Empresa y Trabajadores)	1	5.500	15.000
Representantes unitarios	4	4	1.181
CCOO	15	15	979
UGT	25	26	2.814
CCOO y UGT	9	9406	33528

Motivación			
	Expedientes	Empresas	Trabajadores
Negociación de Convenio	2	2	226
Aplicación e interpretación de convenios	28	14.924	51.163
Aplicación e interpretación de normas	8	8	904
Modificación de Condiciones de Trabajo	7	8	572
Despidos colectivos y plurales	2	2	38
Acuerdo SERCLA	1	1	25
Impago de salarios	7	7	633

Ámbito privado/público			
	Expedientes	Empresas	Trabajadores
Privado	51	14.948	52.454
Público	4	4	1.107

### Tramitación de expedientes

Estado de los expedientes			
	Expedientes	Empresas	Trabajadores
En tramitación (C.C.M.)	2	2	298
Tramitaciones no efectivas (C.C.M.)	15	1.214	10.139
Tramitaciones efectivas (C.C.M.)	37	8.236	28.124
Arbitrajes concluidos	1	5.500	15.000

Tramitaciones no efectivas			
	Expedientes	Empresas	Trabajadores
Archivado por incumplimiento de plazos	1	1	14
Desistido: incomparecencia de la parte actora	1	1	26
Desistido: petición de la parte actora	5	1.204	9.542
No competencia SERCLA	1	1	15
Intentado sin efecto	7	7	542

### Resultados obtenidos

Tramitaciones efectivas						
	Expedientes		Empresas		Trabajadores	
	Nº	%	Nº	%	Nº	%
Concluido con avenencia	16	43,24	7.015	85,17	17.055	60,64
Concluido sin avenencia	21	56,76	1.221	14,83	11.069	39,36

Resultados por ámbito territorial				
	Con avenencia		Sin avenencia	
	Nº	%	Nº	%
Local	11	37,93	18	62,07
Comarcal	1	100,00	0	0,00
Provincial	4	57,14	3	42,86

Resultados por ámbito funcional				
	Con avenencia		Sin avenencia	
	Nº	%	Nº	%
Empresa	15	42,86	20	57,14
Sector	1	50,00	1	50,00

Resultados por procedimientos				
	Con avenencia		Sin avenencia	
	Nº	%	Nº	%
Previos a la vía judicial	13	52,00	12	48,00
Previos a convocatorias de huelga	3	25,00	9	75,00

Resultados por sectores				
	Con avenencia		Sin avenencia	
	Nº	%	Nº	%
Agricultura, ganadería, silvicultura y pesca	0	0,00	2	100,00
Industria manufacturera	9	60,00	6	40,00
Suministro de agua, actividades de saneamiento, gestión de residuos y descontaminación	0	0,00	1	100,00
Comercio al por mayor y al por menor; reparación de vehículos de motor y motocicletas	1	100,00	0	0,00
Transporte y almacenamiento	0	0,00	5	100,00
Hostelería	0	0,00	1	100,00
Información y comunicaciones	0	0,00	1	100,00
Actividades administrativas y servicios auxiliares	1	100,00	0	0,00
Actividades sanitarias y de servicios sociales	0	0,00	1	100,00
Actividades artísticas, recreativas y de entretenimiento	0	0,00	1	100,00
Otros servicios	5	62,50	3	37,50

Resultados por promotores				
	Con avenencia		Sin avenencia	
	Nº	%	Nº	%
Representantes unitarios	1	33,33	2	66,67
CCOO	6	60,00	4	40,00
UGT	8	47,06	9	52,94
CCOO y UGT	1	14,29	6	85,71

Resultados por motivaciones				
	Con avenencia		Sin avenencia	
	Nº	%	Nº	%
Aplicación e interpretación de convenios	9	42,86	12	57,14
Aplicación e interpretación de normas	1	50,00	1	50,00
Modificación de Condiciones de Trabajo	1	16,67	5	83,33
Despidos colectivos y plurales	0	0,00	2	100,00
Acuerdo SERCLA	1	100,00	0	0,00
Impago de salarios	4	80,00	1	20,00

Resultados por ámbito privado/público				
	Con avenencia		Sin avenencia	
	Nº	%	Nº	%
Público	0	0,00	4	100,00
Privado	16	48,48	17	51,52

Expedientes previos a huelga: concluidos con avenencia			
Nº	Empresas	Trabajadores	Horas de trabajo recuperadas
3	3	65	1.160

Arbitrajes realizados		
Nº	Empresas	Trabajadores
1	5.500	15.000

Evolución mensual resultados				
	Con avenencia		Sin avenencia	
	Nº	%	Nº	%
Enero	3	75,00	1	25,00
Febrero	1	50,00	1	50,00
Marzo	2	25,00	6	75,00
Abril	1	33,33	2	66,67
Mayo	2	40,00	3	60,00
Junio	3	42,86	4	57,14
Julio	3	75,00	1	25,00
Agosto	0		2	100,00
Septiembre	1	50,00	1	50,00



**Ámbito: Granada**
**Expedientes presentados**

Ámbito personal de afectación		
Expedientes presentados	Empresas afectadas	Trabajadores afectados
99	13.174	91.683

Ámbito territorial			
	Expedientes	Empresas	Trabajadores
Local	39	39	4.942
Comarcal	1	1	170
Provincial	59	13.134	86.571

Ámbito funcional			
	Expedientes	Empresas	Trabajadores
Empresa	89	95	10.455
Sector	10	13.079	81.228

Secuencia temporal de presentación			
	Expedientes	Empresas	Trabajadores
enero	10	10	884
febrero	8	8	987
marzo	23	9.740	40.891
abril	12	376	3.749
mayo	13	1.783	26.076
junio	9	558	7.728
julio	10	680	9.282
agosto	7	7	1.467
septiembre	7	12	619

Ámbito Temporal	2009	2010	2011
enero	10	11	10
febrero	10	8	8
marzo	15	15	23
abril	8	11	12
mayo	8	11	13
junio	8	6	9
julio	9	7	10
agosto	4	3	7
septiembre	11	8	7
<b>Total</b>	<b>83</b>	<b>80</b>	<b>99</b>

Modalidades procedimentales			
	Expedientes	Empresas	Trabajadores
Previos a la vía judicial	64	12.590	82.192
Previos a convocatorias de huelga	19	19	1.223
Otros	16	565	8.268

Sectores afectados	Expedientes	Empresas	Trabajadores
Industria manufacturera	20	1.102	13.449
Suministro de energía eléctrica, gas, vapor y aire acondicionado	2	2	130
Suministro de agua, actividades de saneamiento, gestión de residuos y descontaminación	9	9	1.309
Construcción	12	1.415	28.689
Comercio al por mayor y al por menor; reparación de vehículos de motor y motocicletas	9	4.508	16.464
Transporte y almacenamiento	9	9	2.513
Hostelería	6	5.005	18.375
Información y comunicaciones	3	3	187
Actividades financieras y de seguros	1	1	5
Actividades profesionales, científicas y técnicas	3	1.045	5.063
Actividades administrativas y servicios auxiliares	17	67	4.326
Administración pública y defensa; seguridad social obligatoria	2	2	181
Actividades sanitarias y de servicios sociales	4	4	939
Actividades artísticas, recreativas y de entretenimiento	2	2	53

Promotores	Expedientes	Empresas	Trabajadores
Empresa	7	7	875
Representantes unitarios	37	37	4.727
CCOO	25	1.237	9.095
UGT	20	174	7.906
CCOO y UGT	6	11.715	68.300
Otros sindicatos o grupos de sindicatos	4	4	780

Motivación	Expedientes	Empresas	Trabajadores
Negociación de Convenio	10	708	13.424
Aplicación e interpretación de convenios	43	12.415	73.557
Aplicación e interpretación de normas	15	15	2.318
Modificación de Condiciones de Trabajo	3	3	139
Despidos colectivos y plurales	1	1	16
Acuerdo SERCLA	4	4	527
Impago de salarios	23	28	1.702

Ámbito privado/público	Expedientes	Empresas	Trabajadores
Privado	80	13.155	88.932
Público	19	19	2.751

### Tramitación de expedientes

Estado de los expedientes	Expedientes	Empresas	Trabajadores
En tramitación (C.C.M.)	5	5	693
Tramitaciones no efectivas (C.C.M.)	23	241	6.806
Tramitaciones efectivas (C.C.M.)	71	12.928	84.184

Tramitaciones no efectivas			
	Expedientes	Empresas	Trabajadores
Desistido: petición de la parte actora	8	177	2.423
Intentado sin efecto	15	64	4.383

### Resultados obtenidos

Tramitaciones efectivas						
	Expedientes		Empresas		Trabajadores	
	Nº	%	Nº	%	Nº	%
Concluido con avenencia	41	57,75	1.839	14,22	33.893	40,26
Concluido sin avenencia	30	42,25	11.089	85,78	50.291	59,74

Resultados por ámbito territorial				
	Con avenencia		Sin avenencia	
	Nº	%	Nº	%
Local	21	70,00	9	30,00
Comarcal	1	100,00	0	0,00
Provincial	19	47,50	21	52,50

Resultados por ámbito funcional				
	Con avenencia		Sin avenencia	
	Nº	%	Nº	%
Empresa	39	61,90	24	38,10
Sector	2	25,00	6	75,00

Resultados por procedimientos				
	Con avenencia		Sin avenencia	
	Nº	%	Nº	%
Previos a la vía judicial	16	38,10	26	61,90
Previos a convocatorias de huelga	13	86,67	2	13,33
Otros	12	85,71	2	14,29

Resultados por sectores				
	Con avenencia		Sin avenencia	
	Nº	%	Nº	%
Industria manufacturera	12	80,00	3	20,00
Suministro de agua, actividades de saneamiento, gestión de residuos y descontaminación	2	33,33	4	66,67
Construcción	7	63,64	4	36,36
Comercio al por mayor y al por menor; reparación de vehículos de motor y motocicletas	3	42,86	4	57,14
Transporte y almacenamiento	5	71,43	2	28,57
Hostelería	1	16,67	5	83,33
Información y comunicaciones	1	50,00	1	50,00
Actividades profesionales, científicas y técnicas	0	0,00	3	100,00
Actividades administrativas y servicios auxiliares	6	60,00	4	40,00
Administración pública y defensa; seguridad social obligatoria	1	100,00	0	0,00
Actividades sanitarias y de servicios sociales	2	100,00	0	0,00
Actividades artísticas, recreativas y de entretenimiento	1	100,00	0	0,00

Resultados por promotores				
	Con avenencia		Sin avenencia	
	Nº	%	Nº	%
Empresa	4	66,67	2	33,33
Representantes unitarios	15	53,57	13	46,43
CCOO	10	71,43	4	28,57
UGT	9	56,25	7	43,75
CCOO y UGT	2	40,00	3	60,00
Otros sindicatos o grupos de sindicatos	1	50,00	1	50,00

Resultados por motivaciones				
	Con avenencia		Sin avenencia	
	Nº	%	Nº	%
Negociación de Convenio	4	57,14	3	42,86
Aplicación e interpretación de convenios	15	44,12	19	55,88
Aplicación e interpretación de normas	4	80,00	1	20,00
Modificación de Condiciones de Trabajo	0	0,00	3	100,00
Despidos colectivos y plurales	1	100,00	0	0,00
Acuerdo SERCLA	2	66,67	1	33,33
Impago de salarios	15	83,33	3	16,67

Resultados por ámbito privado/público				
	Con avenencia		Sin avenencia	
	Nº	%	Nº	%
Público	6	54,55	5	45,45
Privado	35	58,33	25	41,67

Expedientes previos a huelga: concluidos con avenencia			
Nº	Empresas	Trabajadores	Horas de trabajo recuperadas
13	13	991	23.160

Arbitrajes realizados		
Nº	Empresas	Trabajadores
-	-	-

Evolución mensual resultados				
	Con avenencia		Sin avenencia	
	Nº	%	Nº	%
Enero	8	100,00	0	
Febrero	4	66,67	2	33,33
Marzo	6	42,86	8	57,14
Abril	6	60,00	4	40,00
Mayo	3	27,27	8	72,73
Junio	5	71,43	2	28,57
Julio	3	42,86	4	57,14
Agosto	3	75,00	1	25,00
Septiembre	3	75,00	1	25,00

**Ámbito: Huelva**
**Expedientes presentados**

Ámbito personal de afectación		
Expedientes presentados	Empresas afectadas	Trabajadores afectados
51	6.146	52.803

Ámbito territorial			
	Expedientes	Empresas	Trabajadores
Local	32	32	2.894
Comarcal	2	2	380
Provincial	17	6.112	49.529

Ámbito funcional			
	Expedientes	Empresas	Trabajadores
Empresa	46	46	3.803
Sector	5	6.100	49.000

Secuencia temporal de presentación			
	Expedientes	Empresas	Trabajadores
enero	6	6	606
febrero	8	357	5.767
marzo	12	461	5.241
abril	2	901	12.007
mayo	4	4	20
junio	2	2	135
julio	9	4.407	27.873
agosto	5	5	1.018
septiembre	3	3	136

Ámbito Temporal	2009	2010	2011
enero	6	8	6
febrero	6	7	8
marzo	8	15	12
abril	8	13	2
mayo	14	4	4
junio	13	5	2
julio	12	5	9
agosto	5	6	5
septiembre	3	10	3
<b>Total</b>	<b>75</b>	<b>73</b>	<b>51</b>

Modalidades procedimentales			
	Expedientes	Empresas	Trabajadores
Previos a la vía judicial	36	935	14.313
Previos a convocatorias de huelga	9	4.008	13.289
Otros	6	1.203	25.201

Sectores afectados			
	Expedientes	Empresas	Trabajadores
Agricultura, ganadería, silvicultura y pesca	1	1	28
Industrias extractivas	2	2	936
Industria manufacturera	6	6	411
Suministro de agua, actividades de saneamiento, gestión de residuos y descontaminación	2	2	164
Construcción	4	403	15.078
Comercio al por mayor y al por menor; reparación de vehículos de motor y motocicletas	5	803	9.590
Transporte y almacenamiento	2	2	82
Hostelería	6	4.904	24.855
Información y comunicaciones	1	1	13
Actividades administrativas y servicios auxiliares	8	8	465
Administración pública y defensa; seguridad social obligatoria	6	6	633
Actividades sanitarias y de servicios sociales	7	7	511
Actividades artísticas, recreativas y de entretenimiento	1	1	37

Promotores			
	Expedientes	Empresas	Trabajadores
Representantes unitarios	21	21	1.422
CCOO	15	15	1.084
UGT	10	1.707	21.856
CCOO y UGT	2	4.400	27.500
Otros sindicatos o grupos de sindicatos	1	1	5
Representantes unitarios y sindicatos	2	2	936

Motivación			
	Expedientes	Empresas	Trabajadores
Negociación de Convenio	8	5.204	37.412
Aplicación e interpretación de convenios	23	922	14.215
Aplicación e interpretación de normas	5	5	256
Modificación de Condiciones de Trabajo	1	1	34
Despidos colectivos y plurales	2	2	40
Servicios de seguridad y mantenimiento	1	1	468
Impago de salarios	11	11	378

Ámbito privado/público			
	Expedientes	Empresas	Trabajadores
Privado	36	6.131	51.658
Público	15	15	1.145

### Tramitación de expedientes

Estado de los expedientes			
	Expedientes	Empresas	Trabajadores
En tramitación (C.C.M.)	1	1	17
Tramitaciones no efectivas (C.C.M.)	9	9	441
Tramitaciones efectivas (C.C.M.)	41	6.136	52.345

Tramitaciones no efectivas			
	Expedientes	Empresas	Trabajadores
Desistido: petición de la parte actora	3	3	33
Intentado sin efecto	6	6	408

### Resultados obtenidos

Tramitaciones efectivas						
	Expedientes		Empresas		Trabajadores	
	Nº	%	Nº	%	Nº	%
Concluido con avenencia	29	70,73	5.225	85,15	38.276	73,12
Concluido sin avenencia	12	29,27	911	14,85	14.069	26,88

Resultados por ámbito territorial				
	Con avenencia		Sin avenencia	
	Nº	%	Nº	%
Local	18	69,23	8	30,77
Comarcal	0	0,00	1	100,00
Provincial	11	78,57	3	21,43

Resultados por ámbito funcional				
	Con avenencia		Sin avenencia	
	Nº	%	Nº	%
Empresa	25	69,44	11	30,56
Sector	4	80,00	1	20,00

Resultados por procedimientos				
	Con avenencia		Sin avenencia	
	Nº	%	Nº	%
Previos a la vía judicial	20	71,43	8	28,57
Previos a convocatorias de huelga	6	75,00	2	25,00
Otros	3	60,00	2	40,00

Resultados por sectores				
	Con avenencia		Sin avenencia	
	Nº	%	Nº	%
Agricultura, ganadería, silvicultura y pesca	1	100,00	0	0,00
Industrias extractivas	0	0,00	2	100,00
Industria manufacturera	2	50,00	2	50,00
Suministro de agua, actividades de saneamiento, gestión de residuos y descontaminación	0	0,00	1	100,00
Construcción	3	100,00	0	0,00
Comercio al por mayor y al por menor; reparación de vehículos de motor y motocicletas	5	100,00	0	0,00
Transporte y almacenamiento	1	50,00	1	50,00
Hostelería	4	66,67	2	33,33
Actividades administrativas y servicios auxiliares	4	66,67	2	33,33
Administración pública y defensa; seguridad social obligatoria	5	100,00	0	0,00
Actividades sanitarias y de servicios sociales	3	60,00	2	40,00
Actividades artísticas, recreativas y de entretenimiento	1	100,00	0	0,00

Resultados por promotores				
	Con avenencia		Sin avenencia	
	Nº	%	Nº	%
Representantes unitarios	12	80,00	3	20,00
CCOO	7	63,64	4	36,36
UGT	7	70,00	3	30,00
CCOO y UGT	2	100,00	0	0,00
Otros sindicatos o grupos de sindicatos	1	100,00	0	0,00
Representantes unitarios y sindicatos	0	0,00	2	100,00

Resultados por motivaciones				
	Con avenencia		Sin avenencia	
	Nº	%	Nº	%
Negociación de Convenio	6	100,00	0	0,00
Aplicación e interpretación de convenios	11	55,00	9	45,00
Aplicación e interpretación de normas	2	50,00	2	50,00
Despidos colectivos y plurales	1	100,00	0	0,00
Servicios de seguridad y mantenimiento	0	0,00	1	100,00
Impago de salarios	9	100,00	0	0,00

Resultados por ámbito privado/público				
	Con avenencia		Sin avenencia	
	Nº	%	Nº	%
Público	10	90,91	1	9,09
Privado	19	63,33	11	36,67

Expedientes previos a huelga: concluidos con avenencia			
Nº	Empresas	Trabajadores	Horas de trabajo recuperadas
6	4.005	12.731	611.880

Arbitrajes realizados		
Nº	Empresas	Trabajadores
-	-	-

Evolución mensual resultados				
	Con avenencia		Sin avenencia	
	Nº	%	Nº	%
Enero	2	50,00	2	50,00
Febrero	4	57,14	3	42,86
Marzo	9	90,00	1	10,00
Abril	0		1	100,00
Mayo	4	100,00	0	
Junio	1	50,00	1	50,00
Julio	7	77,78	2	22,22
Agosto	1	33,33	2	66,67
Septiembre	1	100,00	0	



**Ámbito: Jaén**
**Expedientes presentados**

Ámbito personal de afectación		
Expedientes presentados	Empresas afectadas	Trabajadores afectados
33	121	4.607

Ámbito territorial			
	Expedientes	Empresas	Trabajadores
Local	14	14	1.115
Comarcal	7	7	474
Provincial	12	100	3.018

Ámbito funcional			
	Expedientes	Empresas	Trabajadores
Empresa	31	31	2.787
Sector	2	90	1.820

Secuencia temporal de presentación			
	Expedientes	Empresas	Trabajadores
enero	4	4	29
febrero	4	53	1.929
marzo	9	9	1.146
abril	2	2	68
mayo	4	4	266
junio	4	4	292
julio	4	43	603
septiembre	2	2	274

Ámbito Temporal	2009	2010	2011
enero	10	6	4
febrero	5	5	4
marzo	5	11	9
abril	5	4	2
mayo	5	8	4
junio	1	3	4
julio	2	3	4
agosto	2	1	0
septiembre	1	2	2
<b>Total</b>	<b>36</b>	<b>43</b>	<b>33</b>

Modalidades procedimentales			
	Expedientes	Empresas	Trabajadores
Previos a la vía judicial	23	111	3.494
Previos a convocatorias de huelga	8	8	1.072
Otros	2	2	41

Sectores afectados			
	Expedientes	Empresas	Trabajadores
Industria manufacturera	7	7	270
Suministro de agua, actividades de saneamiento, gestión de residuos y descontaminación	3	52	1.837
Construcción	2	2	56
Comercio al por mayor y al por menor; reparación de vehículos de motor y motocicletas	2	2	407
Transporte y almacenamiento	4	43	688
Hostelería	3	3	138
Actividades administrativas y servicios auxiliares	2	2	15
Administración pública y defensa; seguridad social obligatoria	6	6	585
Actividades sanitarias y de servicios sociales	3	3	526
Otros servicios	1	1	85

Promotores			
	Expedientes	Empresas	Trabajadores
Empresa	5	5	329
Representantes unitarios	13	13	1.228
CCOO	8	96	2.300
UGT	6	6	716
CCOO y UGT	1	1	34

Motivación			
	Expedientes	Empresas	Trabajadores
Negociación de Convenio	1	1	210
Aplicación e interpretación de convenios	17	105	2.644
Aplicación e interpretación de normas	6	6	784
Modificación de Condiciones de Trabajo	2	2	105
Acuerdo SERCLA	2	2	309
Impago de salarios	5	5	555

Ámbito privado/público			
	Expedientes	Empresas	Trabajadores
Privado	26	114	3.812
Público	7	7	795

### Tramitación de expedientes

Estado de los expedientes			
	Expedientes	Empresas	Trabajadores
Tramitaciones no efectivas (C.C.M.)	2	2	408
Tramitaciones efectivas (C.C.M.)	31	119	4.199

Tramitaciones no efectivas			
	Expedientes	Empresas	Trabajadores
Desistido: petición de la parte actora	2	2	408

**Resultados obtenidos**

Tramitaciones efectivas						
	Expedientes		Empresas		Trabajadores	
	Nº	%	Nº	%	Nº	%
Concluido con avenencia	17	54,84	56	47,06	1.686	40,15
Concluido sin avenencia	14	45,16	63	52,94	2.513	59,85

Resultados por ámbito territorial				
	Con avenencia		Sin avenencia	
	Nº	%	Nº	%
Local	8	61,54	5	38,46
Comarcal	4	57,14	3	42,86
Provincial	5	45,45	6	54,55

Resultados por ámbito funcional				
	Con avenencia		Sin avenencia	
	Nº	%	Nº	%
Empresa	16	55,17	13	44,83
Sector	1	50,00	1	50,00

Resultados por procedimientos				
	Con avenencia		Sin avenencia	
	Nº	%	Nº	%
Previos a la vía judicial	10	47,62	11	52,38
Previos a convocatorias de huelga	5	62,50	3	37,50
Otros	2	100,00	0	0,00

Resultados por sectores				
	Con avenencia		Sin avenencia	
	Nº	%	Nº	%
Industria manufacturera	5	71,43	2	28,57
Suministro de agua, actividades de saneamiento, gestión de residuos y descontaminación	1	33,33	2	66,67
Construcción	1	50,00	1	50,00
Comercio al por mayor y al por menor; reparación de vehículos de motor y motocicletas	1	100,00	0	0,00
Transporte y almacenamiento	3	75,00	1	25,00
Hostelería	2	66,67	1	33,33
Actividades administrativas y servicios auxiliares	0	0,00	1	100,00
Administración pública y defensa; seguridad social obligatoria	3	50,00	3	50,00
Actividades sanitarias y de servicios sociales	0	0,00	3	100,00
Otros servicios	1	100,00	0	0,00

Resultados por promotores				
	Con avenencia		Sin avenencia	
	Nº	%	Nº	%
Empresa	4	80,00	1	20,00
Representantes unitarios	6	50,00	6	50,00
CCOO	3	37,50	5	62,50

UGT	4	80,00	1	20,00
CCOO y UGT	0	0,00	1	100,00

Resultados por motivaciones				
	Con avenencia		Sin avenencia	
	Nº	%	Nº	%
Negociación de Convenio	1	100,00	0	0,00
Aplicación e interpretación de convenios	8	50,00	8	50,00
Aplicación e interpretación de normas	4	80,00	1	20,00
Modificación de Condiciones de Trabajo	1	50,00	1	50,00
Acuerdo SERCLA	1	50,00	1	50,00
Impago de salarios	2	40,00	3	60,00

Resultados por ámbito privado/público				
	Con avenencia		Sin avenencia	
	Nº	%	Nº	%
Público	4	57,14	3	42,86
Privado	13	54,17	11	45,83

Expedientes previos a huelga: concluidos con avenencia			
Nº	Empresas	Trabajadores	Horas de trabajo recuperadas
5	5	546	8.304

Arbitrajes realizados		
Nº	Empresas	Trabajadores
-	-	-

Evolución mensual resultados				
	Con avenencia		Sin avenencia	
	Nº	%	Nº	%
Enero	2	50,00	2	50,00
Febrero	2	50,00	2	50,00
Marzo	3	37,50	5	62,50
Abril	1	100,00	0	
Mayo	3	75,00	1	25,00
Junio	3	75,00	1	25,00
Julio	2	50,00	2	50,00
Agosto	0		0	
Septiembre	1	50,00	1	50,00

**Ámbito: Málaga**
**Expedientes presentados**

Ámbito personal de afectación		
Expedientes presentados	Empresas afectadas	Trabajadores afectados
154	1.225	45.510

Ámbito territorial			
	Expedientes	Empresas	Trabajadores
Local	108	112	10.846
Provincial	44	1.111	34.494
Interprovincial	2	2	170

Ámbito funcional			
	Expedientes	Empresas	Trabajadores
Empresa	149	154	22.260
Sector	5	1.071	23.250

Secuencia temporal de presentación			
	Expedientes	Empresas	Trabajadores
enero	8	9	1.136
febrero	16	515	21.352
marzo	12	12	1.156
abril	28	167	7.749
mayo	25	26	4.670
junio	12	14	1.829
julio	24	453	4.492
agosto	10	10	754
septiembre	19	19	2.372

Ámbito Temporal	2009	2010	2011
enero	12	31	8
febrero	18	34	16
marzo	17	19	12
abril	7	16	28
mayo	21	24	25
junio	11	28	12
julio	26	27	24
agosto	3	12	10
septiembre	10	24	19
<b>Total</b>	<b>125</b>	<b>215</b>	<b>154</b>

Modalidades procedimentales			
	Expedientes	Empresas	Trabajadores
Previos a la vía judicial	116	1.185	40.475
Previos a convocatorias de huelga	38	40	5.035

Sectores afectados			
	Expedientes	Empresas	Trabajadores

Agricultura, ganadería, silvicultura y pesca	1	1	9
Industria manufacturera	18	448	6.894
Suministro de agua, actividades de saneamiento, gestión de residuos y descontaminación	16	17	2.500
Construcción	2	2	18
Comercio al por mayor y al por menor; reparación de vehículos de motor y motocicletas	13	13	2.180
Transporte y almacenamiento	20	159	5.059
Hostelería	30	31	2.852
Información y comunicaciones	4	4	962
Actividades profesionales, científicas y técnicas	6	6	513
Actividades administrativas y servicios auxiliares	25	525	22.945
Administración pública y defensa; seguridad social obligatoria	8	8	597
Educación	1	1	20
Actividades sanitarias y de servicios sociales	3	3	451
Actividades artísticas, recreativas y de entretenimiento	5	5	160
Otros servicios	2	2	350

Promotores			
	Expedientes	Empresas	Trabajadores
Empresa	2	2	290
Representantes unitarios	14	15	1.911
CCOO	41	292	12.924
UGT	61	630	15.711
CCOO y UGT	3	252	10.185
Otros sindicatos o grupos de sindicatos	23	23	2379
Representantes unitarios y sindicatos	10	11	2110

Motivación			
	Expedientes	Empresas	Trabajadores
Negociación de Convenio	5	683	13.021
Aplicación e interpretación de convenios	77	328	21.181
Aplicación e interpretación de normas	44	186	8.944
Modificación de Condiciones de Trabajo	14	14	1.487
Despidos colectivos y plurales	2	2	46
Servicios de seguridad y mantenimiento	1	1	90
Acuerdo SERCLA	2	2	206
Impago de salarios	9	9	535

Ámbito privado/público			
	Expedientes	Empresas	Trabajadores
Privado	149	1.220	45.057
Público	5	5	453

### Tramitación de expedientes

Estado de los expedientes			
	Expedientes	Empresas	Trabajadores
En tramitación (C.C.M.)	45	45	4.565
Tramitaciones no efectivas (C.C.M.)	39	179	5.180
Tramitaciones efectivas (C.C.M.)	70	1.001	35.765

Tramitaciones no efectivas			
	Expedientes	Empresas	Trabajadores
Desistido: incomparecencia de la parte actora	6	6	695
Desistido: petición de la parte actora	5	5	404
Desistimiento por desconvocatoria de huelga	1	1	90
Intentado sin efecto	27	167	3.991

### Resultados obtenidos

Tramitaciones efectivas						
	Expedientes		Empresas		Trabajadores	
	Nº	%	Nº	%	Nº	%
Concluido con avenencia	33	47,14	463	46,25	7.963	22,26
Concluido sin avenencia	37	52,86	538	53,75	27.802	77,74

Resultados por ámbito territorial				
	Con avenencia		Sin avenencia	
	Nº	%	Nº	%
Local	22	51,16	21	48,84
Provincial	11	40,74	16	59,26

Resultados por ámbito funcional				
	Con avenencia		Sin avenencia	
	Nº	%	Nº	%
Empresa	32	47,76	35	52,24
Sector	1	33,33	2	66,67

Resultados por procedimientos				
	Con avenencia		Sin avenencia	
	Nº	%	Nº	%
Previos a la vía judicial	16	32,65	33	67,35
Previos a convocatorias de huelga	17	80,95	4	19,05

Resultados por sectores				
	Con avenencia		Sin avenencia	
	Nº	%	Nº	%
Industria manufacturera	6	50,00	6	50,00
Suministro de agua, actividades de saneamiento, gestión de residuos y descontaminación	2	22,22	7	77,78
Construcción	0	0,00	2	100,00
Comercio al por mayor y al por menor; reparación de vehículos de motor y motocicletas	2	33,33	4	66,67
Transporte y almacenamiento	2	40,00	3	60,00
Hostelería	8	80,00	2	20,00
Información y comunicaciones	0	0,00	1	100,00
Actividades profesionales, científicas y técnicas	2	100,00	0	0,00
Actividades administrativas y servicios auxiliares	6	46,15	7	53,85
Administración pública y defensa; seguridad social obligatoria	1	25,00	3	75,00
Actividades sanitarias y de servicios sociales	1	100,00	0	0,00
Actividades artísticas, recreativas y de entretenimiento	3	75,00	1	25,00
Otros servicios	0	0,00	1	100,00

Resultados por promotores				
	Con avenencia		Sin avenencia	
	Nº	%	Nº	%
Empresa	1	100,00	0	0,00
Representantes unitarios	5	50,00	5	50,00
CCOO	10	52,63	9	47,37
UGT	11	50,00	11	50,00
CCOO y UGT	1	50,00	1	50,00
Otros sindicatos o grupos de sindicatos	2	25,00	6	75,00
Representantes unitarios y sindicatos	3	37,50	5	62,50

Resultados por motivaciones				
	Con avenencia		Sin avenencia	
	Nº	%	Nº	%
Negociación de Convenio	3	75,00	1	25,00
Aplicación e interpretación de convenios	15	41,67	21	58,33
Aplicación e interpretación de normas	7	41,18	10	58,82
Modificación de Condiciones de Trabajo	2	33,33	4	66,67
Acuerdo SERCLA	1	50,00	1	50,00
Impago de salarios	5	100,00	0	0,00

Resultados por ámbito privado/público				
	Con avenencia		Sin avenencia	
	Nº	%	Nº	%
Público	0	0,00	4	100,00
Privado	33	50,00	33	50,00

Expedientes previos a huelga: concluidos con avenencia			
Nº	Empresas	Trabajadores	Horas de trabajo recuperadas
17	17	2.627	48.376

Arbitrajes realizados		
Nº	Empresas	Trabajadores
-	-	-

Evolución mensual resultados				
	Con avenencia		Sin avenencia	
	Nº	%	Nº	%
Enero	3	50,00	3	50,00
Febrero	2	20,00	8	80,00
Marzo	2	40,00	3	60,00
Abril	10	52,63	9	47,37
Mayo	10	52,63	9	47,37
Junio	3	50,00	3	50,00
Julio	3	100,00	0	
Agosto	0		1	100,00
Septiembre	0		1	100,00



**Ámbito: Sevilla**
**Expedientes presentados**

Ámbito personal de afectación		
Expedientes presentados	Empresas afectadas	Trabajadores afectados
130	302	23.804

Ámbito territorial			
	Expedientes	Empresas	Trabajadores
Local	83	88	18.306
Comarcal	2	16	830
Provincial	45	198	4.668

Ámbito funcional			
	Expedientes	Empresas	Trabajadores
Empresa	129	152	23.204
Sector	1	150	600

Secuencia temporal de presentación			
	Expedientes	Empresas	Trabajadores
enero	20	21	4.937
febrero	23	26	4.354
marzo	18	18	2.239
abril	10	10	1.998
mayo	9	14	2.207
junio	9	9	1.297
julio	15	164	3.564
agosto	13	13	1.977
septiembre	13	27	1.231

Ámbito Temporal	2009	2010	2011
enero	8	19	20
febrero	18	21	23
marzo	24	15	18
abril	15	15	10
mayo	21	19	9
junio	17	21	9
julio	19	20	15
agosto	9	11	13
septiembre	18	22	13
<b>Total</b>	<b>149</b>	<b>163</b>	<b>130</b>

Modalidades procedimentales			
	Expedientes	Empresas	Trabajadores
Previos a la vía judicial	83	90	15.117
Previos a convocatorias de huelga	42	207	8.446
Otros	5	5	241

Sectores afectados			
	Expedientes	Empresas	Trabajadores
Agricultura, ganadería, silvicultura y pesca	1	1	380
Industria manufacturera	23	26	1.811
Suministro de energía eléctrica, gas, vapor y aire acondicionado	2	2	67
Suministro de agua, actividades de saneamiento, gestión de residuos y descontaminación	2	2	1.426
Construcción	6	155	902
Comercio al por mayor y al por menor; reparación de vehículos de motor y motocicletas	11	12	2.193
Transporte y almacenamiento	22	22	2.034
Hostelería	3	3	273
Información y comunicaciones	9	9	2.382
Actividades inmobiliarias	1	1	36
Actividades administrativas y servicios auxiliares	21	25	1.252
Administración pública y defensa; seguridad social obligatoria	20	34	9.488
Actividades sanitarias y de servicios sociales	5	5	1.365
Actividades artísticas, recreativas y de entretenimiento	3	3	145
Otros servicios	1	2	50

Promotores			
	Expedientes	Empresas	Trabajadores
Empresa	2	2	96
Conjunto (Empresa y Trabajadores)	1	1	90
Representantes unitarios	27	27	5.632
CCOO	25	25	5.273
UGT	42	48	3.574
CCOO y UGT	3	152	1.176
Otros sindicatos o grupos de sindicatos	15	16	7.222
Representantes unitarios y sindicatos	15	31	741

Motivación			
	Expedientes	Empresas	Trabajadores
Negociación de Convenio	5	5	764
Aplicación e interpretación de convenios	57	209	15.615
Aplicación e interpretación de normas	22	26	1.730
Modificación de Condiciones de Trabajo	11	13	492
Despidos colectivos y plurales	6	6	2.334
Acuerdo SERCLA	2	2	68
Impago de salarios	27	41	2.801

Ámbito privado/público			
	Expedientes	Empresas	Trabajadores
Privado	106	264	11.257
Público	24	38	12.547

## Tramitación de expedientes

Estado de los expedientes			
	Expedientes	Empresas	Trabajadores
En tramitación (C.C.M.)	5	5	378
Tramitaciones no efectivas (C.C.M.)	24	27	1.358
Tramitaciones efectivas (C.C.M.)	100	269	21.978
Arbitrajes en tramitación	1	1	90

Tramitaciones no efectivas			
	Expedientes	Empresas	Trabajadores
Archivado por falta de subsanación	3	3	3
Archivado por incumplimiento de plazos	1	1	86
Desistido: incomparecencia de la parte actora	2	2	700
Desistido: petición de la parte actora	4	4	9
Intentado sin efecto	14	17	560

## Resultados obtenidos

Tramitaciones efectivas						
	Expedientes		Empresas		Trabajadores	
	Nº	%	Nº	%	Nº	%
Concluido con avenencia	42	42,00	43	15,99	7.451	33,90
Concluido sin avenencia	58	58,00	226	84,01	14.527	66,10

Resultados por ámbito territorial				
	Con avenencia		Sin avenencia	
	Nº	%	Nº	%
Local	31	48,44	33	51,56
Comarcal	1	50,00	1	50,00
Provincial	10	29,41	24	70,59

Resultados por ámbito funcional				
	Con avenencia		Sin avenencia	
	Nº	%	Nº	%
Empresa	42	42,42	57	57,58
Sector	0	0,00	1	100,00

Resultados por procedimientos				
	Con avenencia		Sin avenencia	
	Nº	%	Nº	%
Previos a la vía judicial	16	27,12	43	72,88
Previos a convocatorias de huelga	22	59,46	15	40,54
Otros	4	100,00	0	0,00

Resultados por sectores				
	Con avenencia		Sin avenencia	
	Nº	%	Nº	%
Agricultura, ganadería, silvicultura y pesca	1	100,00	0	0,00
Industria manufacturera	10	52,63	9	47,37

Suministro de energía eléctrica, gas, vapor y aire acondicionado	1	50,00	1	50,00
Suministro de agua, actividades de saneamiento, gestión de residuos y descontaminación	1	100,00	0	0,00
Construcción	3	50,00	3	50,00
Comercio al por mayor y al por menor; reparación de vehículos de motor y motocicletas	3	42,86	4	57,14
Transporte y almacenamiento	8	47,06	9	52,94
Hostelería	2	66,67	1	33,33
Información y comunicaciones	3	50,00	3	50,00
Actividades inmobiliarias	0	0,00	1	100,00
Actividades administrativas y servicios auxiliares	4	33,33	8	66,67
Administración pública y defensa; seguridad social obligatoria	4	23,53	13	76,47
Actividades sanitarias y de servicios sociales	1	25,00	3	75,00
Actividades artísticas, recreativas y de entretenimiento	1	33,33	2	66,67
Otros servicios	0	0,00	1	100,00

Resultados por promotores				
	Con avenencia		Sin avenencia	
	Nº	%	Nº	%
Empresa	1	50,00	1	50,00
Representantes unitarios	8	40,00	12	60,00
CCOO	10	43,48	13	56,52
UGT	14	46,67	16	53,33
CCOO y UGT	1	33,33	2	66,67
Otros sindicatos o grupos de sindicatos	4	36,36	7	63,64
Representantes unitarios y sindicatos	4	36,36	7	63,64

Resultados por motivaciones				
	Con avenencia		Sin avenencia	
	Nº	%	Nº	%
Negociación de Convenio	2	66,67	1	33,33
Aplicación e interpretación de convenios	11	25,58	32	74,42
Aplicación e interpretación de normas	6	40,00	9	60,00
Modificación de Condiciones de Trabajo	3	37,50	5	62,50
Despidos colectivos y plurales	3	50,00	3	50,00
Acuerdo SERCLA	1	50,00	1	50,00
Impago de salarios	16	69,57	7	30,43

Resultados por ámbito privado/público				
	Con avenencia		Sin avenencia	
	Nº	%	Nº	%
Público	5	25,00	15	75,00
Privado	37	46,25	43	53,75

Expedientes previos a huelga: concluidos con avenencia			
Nº	Empresas	Trabajadores	Horas de trabajo recuperadas
22	22	5.758	143.552

Arbitrajes realizados		
Nº	Empresas	Trabajadores
-	-	-

Evolución mensual resultados				
	Con avenencia		Sin avenencia	
	Nº	%	Nº	%
Enero	4	26,67	11	73,33
Febrero	6	33,33	12	66,67
Marzo	6	37,50	10	62,50
Abril	4	50,00	4	50,00
Mayo	2	33,33	4	66,67
Junio	2	33,33	4	66,67
Julio	7	53,85	6	46,15
Agosto	9	90,00	1	10,00
Septiembre	2	25,00	6	75,00

**Ámbito: Interprovincial**
**Expedientes presentados**

Ámbito personal de afectación		
Expedientes presentados	Empresas afectadas	Trabajadores afectados
19	42	14.706

Ámbito territorial			
	Expedientes	Empresas	Trabajadores
Interprovincial	19	42	14.706

Ámbito funcional			
	Expedientes	Empresas	Trabajadores
Empresa	17	26	13.606
Sector	2	16	1.100

Secuencia temporal de presentación			
	Expedientes	Empresas	Trabajadores
enero	1	1	600
febrero	2	2	1.100
marzo	5	6	2.948
abril	1	1	2.500
mayo	3	17	1.104
junio	3	3	1.214
julio	2	3	90
septiembre	2	9	5.150

Ámbito Temporal	2009		2010	2011
enero	1	3	1	
febrero	3	4	2	
marzo	4	7	5	
abril	1	2	1	
mayo	1	1	3	
junio	3	3	3	
julio	6	4	2	
agosto	0	3	0	
septiembre	2	2	2	
<b>Total</b>	<b>21</b>	<b>29</b>	<b>19</b>	

Modalidades procedimentales			
	Expedientes	Empresas	Trabajadores
Previos a la vía judicial	15	36	12.452
Previos a convocatorias de huelga	3	5	1.454
Otros	1	1	800

Sectores afectados			
	Expedientes	Empresas	Trabajadores
Agricultura, ganadería, silvicultura y pesca	1	15	300
Industria manufacturera	1	1	404

Transporte y almacenamiento	4	5	662
Administración pública y defensa; seguridad social obligatoria	11	19	11.940
Educación	1	1	800
Otros servicios	1	1	600

Promotores			
	Expedientes	Empresas	Trabajadores
Representantes unitarios	2	2	1.540
CCOO	9	32	7.854
UGT	4	4	2.200
Otros sindicatos o grupos de sindicatos	4	4	3.112

Motivación			
	Expedientes	Empresas	Trabajadores
Negociación de Convenio	2	3	1.800
Aplicación e interpretación de convenios	10	24	6.352
Aplicación e interpretación de normas	6	14	6.150
Despidos colectivos y plurales	1	1	404

Ámbito privado/público			
	Expedientes	Empresas	Trabajadores
Privado	8	24	2.966
Público	11	18	11.740

### Tramitación de expedientes

Estado de los expedientes			
	Expedientes	Empresas	Trabajadores
Tramitaciones no efectivas (C.C.M.)	5	12	3.754
Tramitaciones efectivas (C.C.M.)	14	30	10.952

Tramitaciones no efectivas			
	Expedientes	Empresas	Trabajadores
No competencia SERCLA	1	1	404
Intentado sin efecto	4	11	3.350

### Resultados obtenidos

Tramitaciones efectivas						
	Expedientes		Empresas		Trabajadores	
	Nº	%	Nº	%	Nº	%
Concluido con avenencia	2	14,29	3	10,00	850	7,76
Concluido sin avenencia	12	85,71	27	90,00	10.102	92,24

Resultados por ámbito territorial				
	Con avenencia		Sin avenencia	
	Nº	%	Nº	%
Interprovincial	2	14,29	12	85,71

Resultados por ámbito funcional				
	Con avenencia		Sin avenencia	
	Nº	%	Nº	%
Empresa	1	8,33	11	91,67
Sector	1	50,00	1	50,00

Resultados por procedimientos				
	Con avenencia		Sin avenencia	
	Nº	%	Nº	%
Previos a la vía judicial	0	0,00	11	100,00
Previos a convocatorias de huelga	1	50,00	1	50,00
Otros	1	100,00	0	0,00

Resultados por sectores				
	Con avenencia		Sin avenencia	
	Nº	%	Nº	%
Agricultura, ganadería, silvicultura y pesca	0	0,00	1	100,00
Transporte y almacenamiento	1	25,00	3	75,00
Administración pública y defensa; seguridad social obligatoria	0	0,00	7	100,00
Educación	1	100,00	0	0,00
Otros servicios	0	0,00	1	100,00

Resultados por promotores				
	Con avenencia		Sin avenencia	
	Nº	%	Nº	%
Representantes unitarios	0	0,00	2	100,00
CCOO	1	16,67	5	83,33
UGT	1	33,33	2	66,67
Otros sindicatos o grupos de sindicatos	0	0,00	3	100,00

Resultados por motivaciones				
	Con avenencia		Sin avenencia	
	Nº	%	Nº	%
Negociación de Convenio	1	50,00	1	50,00
Aplicación e interpretación de convenios	0	0,00	8	100,00
Aplicación e interpretación de normas	1	25,00	3	75,00

Resultados por ámbito privado/público				
	Con avenencia		Sin avenencia	
	Nº	%	Nº	%
Público	1	14,29	6	85,71
Privado	1	14,29	6	85,71

Expedientes previos a huelga: concluidos con avenencia			
Nº	Empresas	Trabajadores	Horas de trabajo recuperadas
1	2	50	1.200

Arbitrajes realizados		
Nº	Empresas	Trabajadores
-	-	-



Evolución mensual resultados				
	Con avenencia		Sin avenencia	
	Nº	%	Nº	%
Enero	0		1	100,00
Febrero	1	100,00	0	
Marzo	0		5	100,00
Abril	0		0	
Mayo	0		2	100,00
Junio	0		2	100,00
Julio	1	50,00	1	50,00
Agosto	0		0	
Septiembre	0		1	100,00

**Ámbito: Andalucía**
**Expedientes presentados**

Ámbito personal de afectación		
Expedientes presentados	Empresas afectadas	Trabajadores afectados
747	37.932	331.371

Ámbito territorial			
	Expedientes	Empresas	Trabajadores
Local	485	568	60.484
Comarcal	23	37	5.754
Provincial	217	37.282	247.757
Interprovincial	22	45	17.376

Ámbito funcional			
	Expedientes	Empresas	Trabajadores
Empresa	711	791	108.073
Sector	36	37.141	223.298

Secuencia temporal de presentación			
	Expedientes	Empresas	Trabajadores
enero	83	87	12.240
febrero	83	983	37.602
marzo	115	17.429	74.712
abril	90	7.005	47.394
mayo	98	4.324	59.652
junio	66	2.026	21.737
julio	93	5.928	60.097
agosto	49	54	6.178
septiembre	70	96	11.759

Ámbito Temporal	2009	2010	2011
enero	61	110	83
febrero	91	112	83
marzo	112	125	115
abril	76	97	90
mayo	87	96	98
junio	75	91	66
julio	99	91	93
agosto	29	59	49
septiembre	67	92	70
<b>Total</b>	<b>697</b>	<b>873</b>	<b>747</b>

Modalidades procedimentales			
	Expedientes	Empresas	Trabajadores
Previos a la vía judicial	448	24.716	230.331
Previos a convocatorias de huelga	238	4.511	45.253
Otros	61	8.705	55.787

Sectores afectados			
	Expedientes	Empresas	Trabajadores
Agricultura, ganadería, silvicultura y pesca	17	34	1.633
Industrias extractivas	3	3	955
Industria manufacturera	143	4.140	52.664
Suministro de energía eléctrica, gas, vapor y aire acondicionado	7	7	252
Suministro de agua, actividades de saneamiento, gestión de residuos y descontaminación	64	115	10.387
Construcción	32	1.983	44.947
Comercio al por mayor y al por menor; reparación de vehículos de motor y motocicletas	51	19.248	65.651
Transporte y almacenamiento	90	420	25.380
Hostelería	58	9.956	47.093
Información y comunicaciones	22	22	4.053
Actividades financieras y de seguros	1	1	5
Actividades inmobiliarias	1	1	36
Actividades profesionales, científicas y técnicas	9	1.051	5.576
Actividades administrativas y servicios auxiliares	112	789	32.768
Administración pública y defensa; seguridad social obligatoria	69	91	31.077
Educación	3	3	881
Actividades sanitarias y de servicios sociales	37	38	5.032
Actividades artísticas, recreativas y de entretenimiento	14	14	419
Otros servicios	14	16	2.562

Promotores			
	Expedientes	Empresas	Trabajadores
Empresa	27	27	1.930
Conjunto (Empresa y Trabajadores)	3	5.502	15.390
Representantes unitarios	186	196	24.793
CCOO	187	2.028	53.811
UGT	201	2.630	61.852
CCOO y UGT	36	27423	148792
Otros sindicatos o grupos de sindicatos	71	73	19423
Representantes unitarios y sindicatos	36	53	5380

Motivación			
	Expedientes	Empresas	Trabajadores
Negociación de Convenio	60	8.321	85.958
Aplicación e interpretación de convenios	373	29.071	201.236
Aplicación e interpretación de normas	113	267	24.140
Modificación de Condiciones de Trabajo	50	53	3.316
Despidos colectivos y plurales	24	74	4.488
Servicios de seguridad y mantenimiento	3	3	606
Acuerdo SERCLA	15	15	1.609
Impago de salarios	109	128	10.018

Ámbito privado/público			
	Expedientes	Empresas	Trabajadores
Privado	610	37.766	289.452
Público	137	166	41.919

## Tramitación de expedientes

Estado de los expedientes			
	Expedientes	Empresas	Trabajadores
En tramitación (C.C.M.)	64	64	6.159
Tramitaciones no efectivas (C.C.M.)	166	1.799	36.316
Tramitaciones efectivas (C.C.M.)	515	30.568	273.806
Arbitrajes en tramitación	1	1	90
Arbitrajes concluidos	1	5500	15000

Tramitaciones no efectivas			
	Expedientes	Empresas	Trabajadores
Archivado por falta de subsanación	3	3	3
Archivado por incumplimiento de plazos	3	3	210
Desistido: incomparecencia de la parte actora	11	12	1.639
Desistido: petición de la parte actora	39	1.415	13.535
Desistimiento por desconvocatoria de huelga	6	6	482
No competencia SERCLA	2	2	419
Intentado sin efecto	102	358	20.028

## Resultados obtenidos

Tramitaciones efectivas						
	Expedientes		Empresas		Trabajadores	
	Nº	%	Nº	%	Nº	%
Concluido con avenencia	264	51,26	16.239	53,12	121.897	44,52
Concluido sin avenencia	251	48,74	14.329	46,88	151.909	55,48

Resultados por ámbito territorial				
	Con avenencia		Sin avenencia	
	Nº	%	Nº	%
Local	179	54,91	147	45,09
Comarcal	10	47,62	11	52,38
Provincial	73	47,71	80	52,29
Interprovincial	2	13,33	13	86,67

Resultados por ámbito funcional				
	Con avenencia		Sin avenencia	
	Nº	%	Nº	%
Empresa	251	51,54	236	48,46
Sector	13	46,43	15	53,57

Resultados por procedimientos				
	Con avenencia		Sin avenencia	
	Nº	%	Nº	%
Previos a la vía judicial	115	40,07	172	59,93
Previos a convocatorias de huelga	115	63,89	65	36,11
Otros	34	70,83	14	29,17

Resultados por sectores				
	Con avenencia		Sin avenencia	
	Nº	%	Nº	%
Agricultura, ganadería, silvicultura y pesca	3	30,00	7	70,00
Industrias extractivas	0	0,00	2	100,00
Industria manufacturera	66	61,11	42	38,89
Suministro de energía eléctrica, gas, vapor y aire acondicionado	2	50,00	2	50,00
Suministro de agua, actividades de saneamiento, gestión de residuos y descontaminación	16	43,24	21	56,76
Construcción	17	56,67	13	43,33
Comercio al por mayor y al por menor; reparación de vehículos de motor y motocicletas	21	58,33	15	41,67
Transporte y almacenamiento	31	49,21	32	50,79
Hostelería	21	60,00	14	40,00
Información y comunicaciones	4	30,77	9	69,23
Actividades inmobiliarias	0	0,00	1	100,00
Actividades profesionales, científicas y técnicas	2	40,00	3	60,00
Actividades administrativas y servicios auxiliares	35	50,72	34	49,28
Administración pública y defensa; seguridad social obligatoria	20	37,04	34	62,96
Educación	1	100,00	0	0,00
Actividades sanitarias y de servicios sociales	13	54,17	11	45,83
Actividades artísticas, recreativas y de entretenimiento	6	54,55	5	45,45
Otros servicios	6	50,00	6	50,00

Resultados por promotores				
	Con avenencia		Sin avenencia	
	Nº	%	Nº	%
Empresa	13	54,17	11	45,83
Conjunto (Empresa y Trabajadores)	0	0,00	1	100,00
Representantes unitarios	74	53,24	65	46,76
CCOO	68	55,28	55	44,72
UGT	66	51,16	63	48,84
CCOO y UGT	12	40,00	18	60,00
Otros sindicatos o grupos de sindicatos	20	50,00	20	50,00
Representantes unitarios y sindicatos	11	37,93	18	62,07

Resultados por motivaciones				
	Con avenencia		Sin avenencia	
	Nº	%	Nº	%
Negociación de Convenio	33	73,33	12	26,67
Aplicación e interpretación de convenios	113	43,13	149	56,87
Aplicación e interpretación de normas	28	48,28	30	51,72
Modificación de Condiciones de Trabajo	12	35,29	22	64,71
Despidos colectivos y plurales	9	52,94	8	47,06
Servicios de seguridad y mantenimiento	0	0,00	2	100,00
Acuerdo SERCLA	8	57,14	6	42,86
Impago de salarios	61	73,49	22	26,51

Resultados por ámbito privado/público				
	Con avenencia		Sin avenencia	
	Nº	%	Nº	%
Público	45	46,88	51	53,13
Privado	219	52,27	200	47,73

Expedientes previos a huelga: concluidos con avenencia			
Nº	Empresas	Trabajadores	Horas de trabajo recuperadas
115	4.125	27.003	1.074.368

Arbitrajes realizados		
Nº	Empresas	Trabajadores
1	5.500	15.000

Evolución mensual resultados				
	Con avenencia		Sin avenencia	
	Nº	%	Nº	%
Enero	35	54,69	29	45,31
Febrero	29	47,54	32	52,46
Marzo	38	43,68	49	56,32
Abril	37	57,81	27	42,19
Mayo	33	45,21	40	54,79
Junio	26	54,17	22	45,83
Julio	32	56,14	25	43,86
Agosto	19	65,52	10	34,48
Septiembre	15	46,88	17	53,13

## LISTADO DE EXPEDIENTES

**Ámbito: Almería**

Estado	Expte	Denominación	Procedim.
Pendiente	04/2011/057	CESPA, S.A. LIMPIEZA VIARIA Y EDIFICIOS PUBLICOS DE ALBOX	Previo a huelga
Pendiente	04/2011/063	AYUNTAMIENTO DE ADRA	Previo a vía judicial
Aplazado por acuerdo de la CCM	04/2011/026	ADES INTEGRA-2	Previo a vía judicial
Aplazado por acuerdo de la CCM	04/2011/032	INVERSIONES PLASTICAS TPM, S.A. (C. TRABAJO EL EJIDO)	Previo a huelga
Aplazado por acuerdo de la CCM	04/2011/033	INVERSIONES PLASTICAS TPM, S.A. (C. TRABAJO LA MOJONERA)	Previo a huelga
Desistido: petición de la parte actora	04/2011/036	ADIF (ADMINISTRADOR DE INFRAESTRUCTURAS FERROVIARIAS)	Previo a vía judicial
Desistido: petición de la parte actora	04/2011/041	NAANDAJAIN IBERICA, S.L.U	Previo a vía judicial
Desistido: petición de la parte actora	04/2011/051	UTE PONIENTE ALMERIENSE	Previo a huelga
Desistido: petición de la parte actora	04/2011/059	FCC (FOMENTO DE CONSTRUCCION Y CONTRATATAS, S.A.)	Previo a vía judicial
Desistido: petición de la parte actora	04/2011/060	CESPA, S.A.( NIJAR)	General
Desistido: petición de la parte actora	04/2011/065	ACCIONA AGUA ABENGOA	General
Desistido: petición de la parte actora	04/2011/066	T-SYSTEMS ELTEC, S.L.U.	Previo a vía judicial
Desistimiento por desconvocatoria de huelga	04/2011/056	CESPA,S.A. (ADRA)	Previo a huelga
Suspendido	04/2011/007	URBASER, S.A. (TURRE)	Previo a vía judicial
Concluido con avenencia	04/2011/004	EXMO. AYUNTAMIENTO DE ALMERIA	Previo a vía judicial
Concluido con avenencia	04/2011/008	UTE PONIENTE ALMERIENSE	Previo a huelga
Concluido con avenencia	04/2011/009	ESABE VIGILANCIA, S.A.	Previo a vía judicial
Concluido con avenencia	04/2011/010	ESABE VIGILANCIA, S.A.	Previo a vía judicial
Concluido con avenencia	04/2011/012	EXCMA. DIPUTACIÓN PROVINCIAL DE ALMERIA	Previo a vía judicial
Concluido con avenencia	04/2011/014	AYUNTAMIENTO DE ROQUETAS DE MAR	Previo a vía judicial
Concluido con avenencia	04/2011/016	ALMERIGAS, S.A.	General
Concluido con avenencia	04/2011/017	FERRALLAS MARTIN Y JIMÉNEZ, S.L.	Previo a vía judicial
Concluido con avenencia	04/2011/018	UTE PULPÍ	Previo a vía judicial
Concluido con avenencia	04/2011/022	CESPA, S.A. SECTOR II	Previo a huelga
Concluido con avenencia	04/2011/025	EXCMO. AYUNTAMIENTO DE VICAR	Previo a vía judicial
Concluido con avenencia	04/2011/028	SECTOR OFICINAS Y DESPACHOS ALMERÍA	Previo a vía judicial
Concluido con avenencia	04/2011/029	CESPA, S.A. LIMPIEZA VIARIA Y DE EDIFICIOS PUBLICOS DE ALBOX	Previo a huelga
Concluido con avenencia	04/2011/037	FEDERACIÓN DE MUJERES PROGRESISTAS DE ANDALUCIA	Previo a vía judicial
Concluido con avenencia	04/2011/039	DISTRIBUIDORA URIBE, S.A.	Previo a vía judicial
Concluido con avenencia	04/2011/044	ADIS MERIDIANOS CENTRO DE MENORES "EL MOLINO"	Previo a vía judicial
Concluido con avenencia	04/2011/045	ADIS MERIDIANOS- CENTRO DE MENORES " EL MOLINO"	Previo a huelga
Concluido con avenencia	04/2011/048	ASER SERVICIOS "CIUDAD DE BERJA"	Previo a vía judicial
Concluido con avenencia	04/2011/052	UTE PONIENTE ALMERIENSE	Previo a vía judicial
Concluido con avenencia	04/2011/053	FCC (FOMENTO DE CONSTRUCCION Y CONTRATAS, S.A.)	Previo a vía judicial
Concluido con avenencia	04/2011/055	HERMANOS LIROLA,S.L	Previo a huelga
Concluido con avenencia	04/2011/062	EXCMA. DIPUTACIÓN PROVINCIAL DE ALMERIA	Previo a vía judicial
Concluido sin avenencia	04/2011/002	WORTEN ESPAÑA DISTRIBUCIÓN S.L.	Previo a vía judicial
Concluido sin avenencia	04/2011/005	HOLCIM, S.A.	Previo a vía judicial
Concluido sin avenencia	04/2011/011	PONIENTEPLAST, S.A.	Previo a vía judicial
Concluido sin avenencia	04/2011/019	EXCMA. DIPUTACIÓN PROVINCIAL DE ALMERIA	Previo a vía judicial
Concluido sin avenencia	04/2011/020	EXCMA. DIPUTACIÓN PROVINCIAL DE ALMERIA	Previo a vía judicial

Concluido sin avenencia	04/2011/024	HOLCIM ESPAÑA, S.A.	Previo a vía judicial
Concluido sin avenencia	04/2011/027	UTE ALMANZORA (CESPA S.A. /CESPA GESTIÓN DE RESIDUOS S.A.)	Previo a vía judicial
Concluido sin avenencia	04/2011/030	FEPAS (CONCESIONARIA DEL SERVICIO DE AYUDA A DOMICILIO AYUNTAMIENTO ALMERIA)	Previo a vía judicial
Concluido sin avenencia	04/2011/035	CORTIJO GRANDE SISTEMAS Y SERVICIOS S.L	Previo a vía judicial
Concluido sin avenencia	04/2011/038	FCC RECOGIDA DE RESIDUOS SOLIDOS URBANOS (NÍJAR)	Previo a huelga
Concluido sin avenencia	04/2011/042	ALMERIGAS, S.A.	General
Concluido sin avenencia	04/2011/047	INDALICA DE CONSTRUCCIONES Y CONTRATATAS, S.L.	Previo a huelga
Concluido sin avenencia	04/2011/049	EUROVIA INFORMATICA A.I.E.	Previo a vía judicial
Concluido sin avenencia	04/2011/054	CONSEJERÍA DE HACIENDA Y ADMINISTRACIÓN PÚBLICA	Previo a vía judicial
Concluido sin avenencia	04/2011/058	AYUNTAMIENTO DE ADRA	Previo a vía judicial
Concluido sin avenencia	04/2011/061	EXCMA. DIPUTACIÓN PROVINCIAL DE ALMERIA	Previo a vía judicial
Concluido sin avenencia	04/2011/064	AUTOMECÁNICA ALMERIENSE, S.A.	Previo a huelga
Intentado sin efecto	04/2011/001	EMPRESA MIXTA DE SERVICIOS MUNICIPALES DE EL EJIDO (ELSUR)	Previo a huelga
Intentado sin efecto	04/2011/003	ELSUR, S.A.	Previo a huelga
Intentado sin efecto	04/2011/006	CESPA, S.A. SECTOR II	Previo a vía judicial
Intentado sin efecto	04/2011/013	EMPRESA MIXTA DE SERVICIOS MUNICIPALES DE EL EJIDO (ELSUR)	Previo a vía judicial
Intentado sin efecto	04/2011/015	BRISEIS, S.A.	General
Intentado sin efecto	04/2011/021	RED VILLAS TURISTICAS ANDALUCÍA, S.A.	Previo a huelga
Intentado sin efecto	04/2011/023	CESPA, S.A. LIMPIEZA VIARIA Y DE EDIFICIOS PUBLICOS DE ALBOX	General
Intentado sin efecto	04/2011/034	BRISEIS, S.A.	General
Intentado sin efecto	04/2011/040	SONDEAL G&M	Previo a vía judicial
Intentado sin efecto	04/2011/043	ADMINISTRADOR DE INFRAESTRUCTURAS FERROVIARIAS (ADIF)	Previo a vía judicial
Intentado sin efecto	04/2011/046	ALDESA, SERVICIOS Y MANTENIMIENTO S.A. (GRUPO CONCENTRA) C. TRAB. RESIDENCIA ASISTIDA DIPUTACIÓN	Previo a vía judicial
Intentado sin efecto	04/2011/050	TRANSPORTE DE VIAJEROS POR CARRETERA	Previo a vía judicial

### Ámbito: Cádiz (Provincial)

Estado	Expte	Denominación	Procedim.
Archivado por incumplimiento de plazos	11/2011/108	CTM- GRUPO RUIZ SL	Previo a huelga
Desistido: incomparecencia de la parte actora	11/2011/006	T-SYSTEMS ELTEC S.L.U.	Previo a huelga
Desistido: incomparecencia de la parte actora	11/2011/016	LIMASA	Previo a huelga
Desistido: petición de la parte actora	11/2011/090	ABANTIA TICS SA	General
Desistido: petición de la parte actora	11/2011/069	CONSORCIOS UTEDLT DE LA PROVINCIA DE CÁDIZ	Previo a vía judicial
Desistido: petición de la parte actora	11/2011/082	FUNDACIÓN GERÓN (RESIDENCIA DE MAYORES SAN JUAN DE DIOS)	Previo a vía judicial
Desistido: petición de la parte actora	11/2011/020	UTE - JEREZ (Concesionaria del Servicio de mantenimiento del alumbrado público de Jerez de Jerez )	Previo a huelga
Desistido: petición de la parte actora	11/2011/145	EXCMO. AYUNTAMIENTO DE PUERTO SERRANO	Previo a huelga
Desistimiento por desconvocatoria de huelga	11/2011/072	UBAGO GROUP MARE SL	Previo a huelga
Desistimiento por desconvocatoria de huelga	11/2011/116	ARCGISA	Previo a huelga
Desistimiento por desconvocatoria de huelga	11/2011/036	RESIDENCIA DE MAYORES REIFS CHICLANA	Previo a huelga
Desistimiento por desconvocatoria de huelga	11/2011/117	AMBULANCIAS BARBATE S.C.A.	Previo a huelga
Concluido con avenencia	11/2011/001	BOLUDA TANKERS SA	Previo a vía judicial
Concluido con avenencia	11/2011/011	MECALSUR SA	General



Concluido con avenencia	11/2011/015	FOMENTO CONSTRUCCIONES Y CONTRATAS ( FCC)	Previo a huelga
Concluido con avenencia	11/2011/017	HARSCO METALS INTERMETAL SA	Previo a huelga
Concluido con avenencia	11/2011/019	COTRINSUR-MAT( BLENDING)	Previo a huelga
Concluido con avenencia	11/2011/021	ABANTIA TICSA SA	Previo a vía judicial
Concluido con avenencia	11/2011/026	MIGUEL ANGEL PARRADO JIMÉNEZ ( COMEDOR SOCIAL DE PETRESA CEPESA QUIMICA)	Previo a huelga
Concluido con avenencia	11/2011/031	HARSCO METALS INTERMETAL SA	Previo a huelga
Concluido con avenencia	11/2011/037	SAMUEL NACIRI MOHTPAF Y UGT	General
Concluido con avenencia	11/2011/038	AYUNTAMIENTO DE LOS BARRIOS	General
Concluido con avenencia	11/2011/040	HARSCO METALS INTERMETAL SA	General
Concluido con avenencia	11/2011/055	GSC SA. ALGECIRAS	General
Concluido con avenencia	11/2011/057	SAMUEL NACIRI MOHTPAF Y UGT	General
Concluido con avenencia	11/2011/058	GSC SA ( Compañía General de Servicios y Construcción)	General
Concluido con avenencia	11/2011/059	HOTEL VELA	Previo a huelga
Concluido con avenencia	11/2011/064	MAERSK ESPAÑA SA	Previo a huelga
Concluido con avenencia	11/2011/070	HARSCO METALS LYCRETE SAU	Previo a huelga
Concluido con avenencia	11/2011/071	COMOMIN DE TUBERIAS SL	General
Concluido con avenencia	11/2011/074	CESPA S.A. Y ARCGISA	Previo a vía judicial
Concluido con avenencia	11/2011/081	ACERINOX SA	Previo a vía judicial
Concluido con avenencia	11/2011/085	COMOMIN DE TUBERIAS SL	Previo a vía judicial
Concluido con avenencia	11/2011/092	GESTIÓN AGROPECUARIA Y MEDIOAMBIENTAL DE LOS ALCORNOCALES (GAMA)	Previo a huelga
Concluido con avenencia	11/2011/095	HARSCO METALS INTERMETAL SA	Previo a huelga
Concluido con avenencia	11/2011/109	IMTECH SPAIN S.L.U	General
Concluido con avenencia	11/2011/110	STAR CONTAINERS SPAIN	Previo a huelga
Concluido con avenencia	11/2011/126	REPARACIONES BAHIA Y OTRAS (CONTRATAS DE APM TERMINALS)	Previo a huelga
Concluido con avenencia	11/2011/134	MAERSK ESPAÑA 5º TURNO	Previo a huelga
Concluido con avenencia	11/2011/135	MAERSK ESPAÑA	Previo a huelga
Concluido con avenencia	11/2011/007	BARVELECO S.L. RESIDENCIA NUESTRA SEÑORA DE LOS REMEDIOS VEJER	Previo a huelga
Concluido con avenencia	11/2011/028	MADERAS POLANCO S.A.	Previo a huelga
Concluido con avenencia	11/2011/029	MOLDURAS POLANCO ENRI, S.A.	Previo a huelga
Concluido con avenencia	11/2011/030	POLANCO ENRI MONTAJES Y SERVICIOS S.L.	Previo a huelga
Concluido con avenencia	11/2011/060	IBERICAR MOTORS CÁDIZ (PEUGEOT CÁDIZ) E IBERICAR MOTORS JEREZ (PEUGEOT JEREZ)	Previo a huelga
Concluido con avenencia	11/2011/065	IBERICAR MOTORS EL PUERTO DE SANTA MARIA (PEUGEOT EL PUERTO)	Previo a huelga
Concluido con avenencia	11/2011/067	SECTOR ALMADRABAS CÁDIZ	Previo a huelga
Concluido con avenencia	11/2011/089	HOTEL SENATOR CADIZ	Previo a vía judicial
Concluido con avenencia	11/2011/096	THYSENKRUPP ELEVADORES S.L.	Previo a huelga
Concluido con avenencia	11/2011/097	SERVICIOS SOCIO SANITARIO GENERALES DE ANDALUCIA S.A.	Previo a vía judicial
Concluido con avenencia	11/2011/098	MAESSA	Previo a huelga
Concluido con avenencia	11/2011/099	SECTOR DEL COMERCIO TEXTIL DE CÁDIZ	General
Concluido con avenencia	11/2011/103	RESIDENCIA DE MAYORES SAN JUAN DE DIOS Y FUNDACIÓN GERON	Previo a huelga
Concluido con avenencia	11/2011/111	DRAGADOS OFF SHORE, S.A.	Previo a huelga
Concluido con avenencia	11/2011/121	UTE COPTALIA-FELIPE CASTELLANO S.A.	Previo a huelga
Concluido con avenencia	11/2011/133	UTE MONELEC ELECTROMUR	Previo a huelga
Concluido con avenencia	11/2011/002	LIMASA	Previo a huelga
Concluido con avenencia	11/2011/005	226 INNOVA 24 H. S.L.	Previo a huelga
Concluido con avenencia	11/2011/010	LINESUR (Transporte Urbano de Zona Rural de Jerez)	Previo a huelga
Concluido con avenencia	11/2011/014	IMESAPI S.A.	Previo a vía judicial
Concluido con avenencia	11/2011/044	G.D.F. AUTOBUSES URBANOS S.A.	Previo a huelga
Concluido con avenencia	11/2011/051	LINESUR (Transporte Urbano de Zona Rural de Jerez)	Previo a huelga
Concluido con avenencia	11/2011/052	SOCIEDAD IBÉRICA DE CONSTRUCCIONES ELÉCTRICAS (SICE)	Previo a huelga

Concluido con avenencia	11/2011/054	SERVICIOS URBANOS AMARILLOS S.L.U.	Previo a huelga
Concluido con avenencia	11/2011/066	IMESAPI S.A.	Previo a huelga
Concluido con avenencia	11/2011/075	CLECE S.A.	Previo a huelga
Concluido con avenencia	11/2011/105	FLIGHT TRAINING SERVICES SL	Previo a huelga
Concluido con avenencia	11/2011/125	LINESUR (Transporte Urbano de Zona Rural de Jerez)	Previo a huelga
Concluido con avenencia	11/2011/128	SÁNCHEZ ROMERO PERDIGONES S.A.	Previo a huelga
Concluido con avenencia	11/2011/129	JEREZANA DE CARNES S.A.	Previo a huelga
Concluido con avenencia	11/2011/136	RENTASUR (GRUPO ALISER)	Previo a huelga
Concluido con avenencia	11/2011/141	CARTUJA MOVIL	Previo a huelga
Concluido con avenencia	11/2011/143	FUNDACIÓN ASPACE SUR	General
Concluido con avenencia	11/2011/144	JEZIRAT MOTOR	Previo a huelga
Concluido sin avenencia	11/2011/008	ACERINOX SA	Previo a vía judicial
Concluido sin avenencia	11/2011/009	BOLUDA TANKERS SA	General
Concluido sin avenencia	11/2011/013	MAERSK ESPAÑA SA	Previo a huelga
Concluido sin avenencia	11/2011/024	JUAN CARLOS TRIVILLO SALVATIERRA(DELEGADO PERSONAL HARSCO METALS INTERMETAL SA)	General
Concluido sin avenencia	11/2011/032	MASA ALGECIRAS SA	Previo a huelga
Concluido sin avenencia	11/2011/041	SA TRANSPORTES ANDALUCES 60 ( SATRANSA)	General
Concluido sin avenencia	11/2011/042	MIGUEL ANGEL PARRADO JIMÉNEZ ( COMEDOR SOCIAL DE PETRESA CEPESA QUIMICA)	General
Concluido sin avenencia	11/2011/046	IMTECH SPAIN S.L.U	Previo a vía judicial
Concluido sin avenencia	11/2011/050	AYUNTAMIENTO DE LA LINEA DE LA CONCEPCIÓN	Previo a huelga
Concluido sin avenencia	11/2011/084	GINSO	Previo a vía judicial
Concluido sin avenencia	11/2011/087	STAR CONTAINERS SPAIN	Previo a huelga
Concluido sin avenencia	11/2011/093	MECALSUR SA	Previo a huelga
Concluido sin avenencia	11/2011/094	EMADESA	Previo a vía judicial
Concluido sin avenencia	11/2011/118	COMOMIN DE TUBERÍAS S.L.U.	Previo a vía judicial
Concluido sin avenencia	11/2011/119	SOCIEDAD MUNICIPAL MATADERO LINENSE S.L.	Previo a huelga
Concluido sin avenencia	11/2011/127	GESTIÓN AGROPECUARIA Y MEDIOAMBIENTAL DE LOS ALCORNOCALES (GAMA)	Previo a huelga
Concluido sin avenencia	11/2011/139	ARCGISA	Previo a vía judicial
Concluido sin avenencia	11/2011/140	AYUNTAMIENTO DE LA LÍNEA Y SOCIEDAD MUNICIPAL MATADERO LINENSE	Previo a huelga
Concluido sin avenencia	11/2011/003	CULTIVOS PISCICOLAS MARINOS, S.A.	Previo a vía judicial
Concluido sin avenencia	11/2011/004	CULTIVOS PISCICOLAS MARINOS, S.A.	Previo a vía judicial
Concluido sin avenencia	11/2011/043	CONSORCIO ZONA FRANCA DE CÁDIZ	Previo a vía judicial
Concluido sin avenencia	11/2011/047	HOTEL FLAMENCO JUMARI S.A.	Previo a vía judicial
Concluido sin avenencia	11/2011/073	EMPRESA MUNICIPAL DE APARCAMIENTOS (EMASA)	Previo a vía judicial
Concluido sin avenencia	11/2011/076	SALYMAR HOTELES 22, S.L. (Hotel AC SALYMAR)	General
Concluido sin avenencia	11/2011/077	AMBITO SUR HOTELES, S.L.	General
Concluido sin avenencia	11/2011/079	INTEC - AIR	Previo a huelga
Concluido sin avenencia	11/2011/083	GRUPO HOTELES PLAYA S.A.	General
Concluido sin avenencia	11/2011/091	GRUPOS DE EMPRESA PINEDA ORTEGA S.A.	Previo a huelga
Concluido sin avenencia	11/2011/113	PESQUERÍAS DE ALMADRABA	Previo a huelga
Concluido sin avenencia	11/2011/122	SECTOR TRANSPORTES DE MERCANCIAS Y OTROS MODOS DE TRANSPORTES DE CÁDIZ	Previo a vía judicial
Concluido sin avenencia	11/2011/124	AYUNTAMIENTO DE BARBATE	Previo a huelga
Concluido sin avenencia	11/2011/012	SERVICIOS URBANOS AMARILLOS S.L.U.	Previo a huelga
Concluido sin avenencia	11/2011/022	ACCIONA UTE JEREZ	Previo a huelga
Concluido sin avenencia	11/2011/023	CESPA CONTEN S.A.	Previo a huelga
Concluido sin avenencia	11/2011/025	LIMASA	Previo a huelga
Concluido sin avenencia	11/2011/027	AGUAS DE EL PUERTO, EMPRESA MUNICIPAL S.A. (APEMSA)	Previo a vía judicial
Concluido sin avenencia	11/2011/033	SERVICIOS URBANOS AMARILLOS S.L.U.	Previo a huelga
Concluido sin avenencia	11/2011/053	IMESAPI S.A.	Previo a huelga

Concluido sin avenencia	11/2011/056	SCHINDLER S.A.	Previo a huelga
Concluido sin avenencia	11/2011/068	ALESTIS AEROSPACE MANUFACTURING S.L. Y COMITÉ DE EMPRESA	General
Concluido sin avenencia	11/2011/078	HOTEL DOÑA BLANCA SA.	General
Concluido sin avenencia	11/2011/080	HOLCIN LOGÍSTICA, S.L.	Previo a vía judicial
Concluido sin avenencia	11/2011/100	SECTOR INDUSTRIA VINÍCOLA CÁDIZ	Previo a huelga
Concluido sin avenencia	11/2011/102	KONECTA BTO S.L.	Previo a vía judicial
Concluido sin avenencia	11/2011/106	SADIEL DESARROLLO DE SISTEMAS SAU	Previo a huelga
Concluido sin avenencia	11/2011/112	SOCIEDAD IBÉRICA DE CONSTRUCCIONES ELÉCTRICAS (SICE)	Previo a huelga
Concluido sin avenencia	11/2011/115	SERVICIOS URBANOS AMARILLOS S.L.U.	Previo a huelga
Concluido sin avenencia	11/2011/132	URENDE S.L.	Previo a huelga
Concluido sin avenencia	11/2011/137	RESIDENCIA MUNICIPAL DE MAYORES	Previo a huelga
Concluido sin avenencia	11/2011/138	MANCOMUNIDAD DE MUNICIPIOS DEL BAJO GUADALQUIVIR y IES JOSÉ CABRERA	Previo a huelga
Intentado sin efecto	11/2011/018	ARQUISOCIAL	Previo a vía judicial
Intentado sin efecto	11/2011/045	SECTOR METAL CAMPO DE GIBRALTAR	Previo a huelga
Intentado sin efecto	11/2011/088	VALORIZA SERVICIOS MEDIOAMBIENTALES SA	Previo a vía judicial
Intentado sin efecto	11/2011/114	ASOCIACIÓN GESTIÓN INTEGRAL SOCIAL GINSO	Previo a vía judicial
Intentado sin efecto	11/2011/130	ARCGISA	Previo a huelga
Intentado sin efecto	11/2011/049	ALESTIS AEROSPACE MANUFACTURING S.L.	Previo a huelga
Intentado sin efecto	11/2011/061	CULTIVOS PISCICOLAS MARINOS, S.A.	Previo a vía judicial
Intentado sin efecto	11/2011/062	CULTIVOS PISCICOLAS MARINOS, S.A.	Previo a vía judicial
Intentado sin efecto	11/2011/063	CULTIVOS PISCICOLAS MARINOS, S.A.	Previo a vía judicial
Intentado sin efecto	11/2011/101	GRUPOS DE EMPRESA PINEDA ORTEGA S.A.	Previo a huelga
Intentado sin efecto	11/2011/107	PINEDA ORTEGA SUMINISTROS INDUSTRIALES SL	Previo a huelga
Intentado sin efecto	11/2011/120	PINEDA ORTEGA SUMINISTROS INDUSTRIALES SL	Previo a huelga
Intentado sin efecto	11/2011/123	UTE SUFI-COINTER	Previo a vía judicial
Intentado sin efecto	11/2011/142	PINEDA ORTEGA SUMINISTROS INDUSTRIALES SL	Previo a huelga
Intentado sin efecto	11/2011/039	ESCUELA UNIVERSITARIA DE RELACIONES LABORALES, TRABAJO SOCIAL Y TURISMO	Previo a huelga
Intentado sin efecto	11/2011/048	CONSORCIO DE AGUAS DE LA ZONA GADITANA	Previo a vía judicial
Intentado sin efecto	11/2011/086	PINEDA ORTEGA SUMINISTROS INDUSTRIALES S.L. (PIOSA)	Previo a huelga

### Ámbito: Sede Cádiz

Estado	Expte	Denominación	Procedim.
Desistido: incomparecencia de la parte actora	11/2011/006	T-SYSTEMS ELTEC S.L.U.	Previo a huelga
Desistido: petición de la parte actora	11/2011/069	CONSORCIOS UTEDLT DE LA PROVINCIA DE CÁDIZ	Previo a vía judicial
Desistido: petición de la parte actora	11/2011/082	FUNDACIÓN GERÓN (RESIDENCIA DE MAYORES SAN JUAN DE DIOS)	Previo a vía judicial
Desistimiento por desconvocatoria de huelga	11/2011/036	RESIDENCIA DE MAYORES REIFS CHICLANA	Previo a huelga
Desistimiento por desconvocatoria de huelga	11/2011/117	AMBULANCIAS BARBATE S.C.A.	Previo a huelga
Concluido con avenencia	11/2011/007	BARVELECO S.L. RESIDENCIA NUESTRA SEÑORA DE LOS REMEDIOS VEJER	Previo a huelga
Concluido con avenencia	11/2011/028	MADERAS POLANCO S.A.	Previo a huelga
Concluido con avenencia	11/2011/029	MOLDURAS POLANCO ENRI, S.A.	Previo a huelga
Concluido con avenencia	11/2011/030	POLANCO ENRI MONTAJES Y SERVICIOS S.L.	Previo a huelga
Concluido con avenencia	11/2011/060	IBERICAR MOTORS CÁDIZ (PEUGEOT CÁDIZ) E IBERICAR MOTORS JEREZ (PEUGEOT JEREZ)	Previo a huelga
Concluido con avenencia	11/2011/065	IBERICAR MOTORS EL PUERTO DE SANTA MARIA (PEUGEOT EL PUERTO)	Previo a huelga
Concluido con avenencia	11/2011/067	SECTOR ALMADRABAS CÁDIZ	Previo a huelga
Concluido con avenencia	11/2011/089	HOTEL SENATOR CADIZ	Previo a vía judicial

Concluido con avenencia	11/2011/096	THYSSENKRUPP ELEVADORES S.L.	Previo a huelga
Concluido con avenencia	11/2011/097	SERVICIOS SOCIO SANITARIO GENERALES DE ANDALUCIA S.A.	Previo a vía judicial
Concluido con avenencia	11/2011/098	MAESSA	Previo a huelga
Concluido con avenencia	11/2011/099	SECTOR DEL COMERCIO TEXTIL DE CÁDIZ	General
Concluido con avenencia	11/2011/103	RESIDENCIA DE MAYORES SAN JUAN DE DIOS Y FUNDACIÓN GERON	Previo a huelga
Concluido con avenencia	11/2011/111	DRAGADOS OFF SHORE, S.A.	Previo a huelga
Concluido con avenencia	11/2011/121	UTE COPTALIA-FELIPE CASTELLANO S.A.	Previo a huelga
Concluido con avenencia	11/2011/133	UTE MONELEC ELECTROMUR	Previo a huelga
Concluido sin avenencia	11/2011/003	CULTIVOS PISCICOLAS MARINOS, S.A.	Previo a vía judicial
Concluido sin avenencia	11/2011/004	CULTIVOS PISCICOLAS MARINOS, S.A.	Previo a vía judicial
Concluido sin avenencia	11/2011/043	CONSORCIO ZONA FRANCA DE CÁDIZ	Previo a vía judicial
Concluido sin avenencia	11/2011/047	HOTEL FLAMENCO JUMARI S.A.	Previo a vía judicial
Concluido sin avenencia	11/2011/073	EMPRESA MUNICIPAL DE APARCAMIENTOS (EMASA)	Previo a vía judicial
Concluido sin avenencia	11/2011/076	SALYMAR HOTELES 22, S.L. (Hotel AC SALYMAR)	General
Concluido sin avenencia	11/2011/077	AMBITO SUR HOTELES, S.L.	General
Concluido sin avenencia	11/2011/079	INTEC - AIR	Previo a huelga
Concluido sin avenencia	11/2011/083	GRUPO HOTELES PLAYA S.A.	General
Concluido sin avenencia	11/2011/091	GRUPOS DE EMPRESA PINEDA ORTEGA S.A.	Previo a huelga
Concluido sin avenencia	11/2011/113	PESQUERÍAS DE ALMADRABA	Previo a huelga
Concluido sin avenencia	11/2011/122	SECTOR TRANSPORTES DE MERCANCIAS Y OTROS MODOS DE TRANSPORTES DE CÁDIZ	Previo a vía judicial
Concluido sin avenencia	11/2011/124	AYUNTAMIENTO DE BARBATE	Previo a huelga
Intentado sin efecto	11/2011/049	ALESTIS AEROSPACE MANUFACTURING S.L.	Previo a huelga
Intentado sin efecto	11/2011/061	CULTIVOS PISCICOLAS MARINOS, S.A.	Previo a vía judicial
Intentado sin efecto	11/2011/062	CULTIVOS PISCICOLAS MARINOS, S.A.	Previo a vía judicial
Intentado sin efecto	11/2011/063	CULTIVOS PISCICOLAS MARINOS, S.A.	Previo a vía judicial
Intentado sin efecto	11/2011/101	GRUPOS DE EMPRESA PINEDA ORTEGA S.A.	Previo a huelga
Intentado sin efecto	11/2011/107	PINEDA ORTEGA SUMINISTROS INDUSTRIALES SL	Previo a huelga
Intentado sin efecto	11/2011/120	PINEDA ORTEGA SUMINISTROS INDUSTRIALES SL	Previo a huelga
Intentado sin efecto	11/2011/123	UTE SUFI-COINTER	Previo a vía judicial
Intentado sin efecto	11/2011/142	PINEDA ORTEGA SUMINISTROS INDUSTRIALES SL	Previo a huelga

### Ámbito: Sede Algeciras

Estado	Expte	Denominación	Procedim.
Archivado por incumplimiento de plazos	11/2011/108	CTM- GRUPO RUIZ SL	Previo a huelga
Desistido: petición de la parte actora	11/2011/090	ABANTIA TICS SA	General
Desistimiento por desconvocatoria de huelga	11/2011/072	UBAGO GROUP MARE SL	Previo a huelga
Desistimiento por desconvocatoria de huelga	11/2011/116	ARCGISA	Previo a huelga
Concluido con avenencia	11/2011/001	BOLUDA TANKERS SA	Previo a vía judicial
Concluido con avenencia	11/2011/011	MECALSUR SA	General
Concluido con avenencia	11/2011/015	FOMENTO CONSTRUCCIONES Y CONTRATAS ( FCC)	Previo a huelga
Concluido con avenencia	11/2011/017	HARSCO METALS INTERMETAL SA	Previo a huelga
Concluido con avenencia	11/2011/019	COTRINSUR-MAT( BLENDING)	Previo a huelga
Concluido con avenencia	11/2011/021	ABANTIA TICS SA	Previo a vía judicial
Concluido con avenencia	11/2011/026	MIGUEL ANGEL PARRADO JIMÉNEZ ( COMEDOR SOCIAL DE PETRESA CEPESA QUIMICA)	Previo a huelga
Concluido con avenencia	11/2011/031	HARSCO METALS INTERMETAL SA	Previo a huelga
Concluido con avenencia	11/2011/037	SAMUEL NACIRI MOHTPAF Y UGT	General



Concluido con avenencia	11/2011/038	AYUNTAMIENTO DE LOS BARRIOS	General
Concluido con avenencia	11/2011/040	HARSCO METALS INTERMETAL SA	General
Concluido con avenencia	11/2011/055	GSC SA. ALGECIRAS	General
Concluido con avenencia	11/2011/057	SAMUEL NACIRI MOHTPAF Y UGT	General
Concluido con avenencia	11/2011/058	GSC SA ( Compañía General de Servicios y Construcción)	General
Concluido con avenencia	11/2011/059	HOTEL VELA	Previo a huelga
Concluido con avenencia	11/2011/064	MAERSK ESPAÑA SA	Previo a huelga
Concluido con avenencia	11/2011/070	HARSCO METALS LYCRETE SAU	Previo a huelga
Concluido con avenencia	11/2011/071	COMOMIN DE TUBERIAS SL	General
Concluido con avenencia	11/2011/074	CESPA S.A. Y ARCGISA	Previo a vía judicial
Concluido con avenencia	11/2011/081	ACERINOX SA	Previo a vía judicial
Concluido con avenencia	11/2011/085	COMOMIN DE TUBERIAS SL	Previo a vía judicial
Concluido con avenencia	11/2011/092	GESTIÓN AGROPECUARIA Y MEDIOAMBIENTAL DE LOS ALCORNOCALES (GAMA)	Previo a huelga
Concluido con avenencia	11/2011/095	HARSCO METALS INTERMETAL SA	Previo a huelga
Concluido con avenencia	11/2011/109	IMTECH SPAIN S.L.U	General
Concluido con avenencia	11/2011/110	STAR CONTAINERS SPAIN	Previo a huelga
Concluido con avenencia	11/2011/126	REPARACIONES BAHIA Y OTRAS (CONTRATAS DE APM TERMINALS)	Previo a huelga
Concluido con avenencia	11/2011/134	MAERSK ESPAÑA 5º TURNO	Previo a huelga
Concluido con avenencia	11/2011/135	MAERSK ESPAÑA	Previo a huelga
Concluido sin avenencia	11/2011/008	ACERINOX SA	Previo a vía judicial
Concluido sin avenencia	11/2011/009	BOLUDA TANKERS SA	General
Concluido sin avenencia	11/2011/013	MAERSK ESPAÑA SA	Previo a huelga
Concluido sin avenencia	11/2011/024	JUAN CARLOS TRIVILLO SALVATIERRA(DELEGADO PERSONAL HARSCO METALS INTERMETAL SA)	General
Concluido sin avenencia	11/2011/032	MASA ALGECIRAS SA	Previo a huelga
Concluido sin avenencia	11/2011/041	SA TRANSPORTES ANDALUCES 60 ( SATRANSA)	General
Concluido sin avenencia	11/2011/042	MIGUEL ANGEL PARRADO JIMÉNEZ ( COMEDOR SOCIAL DE PETRESA CEPESA QUIMICA)	General
Concluido sin avenencia	11/2011/046	IMTECH SPAIN S.L.U	Previo a vía judicial
Concluido sin avenencia	11/2011/050	AYUNTAMIENTO DE LA LINEA DE LA CONCEPCIÓN	Previo a huelga
Concluido sin avenencia	11/2011/084	GINSO	Previo a vía judicial
Concluido sin avenencia	11/2011/087	STAR CONTAINERS SPAIN	Previo a huelga
Concluido sin avenencia	11/2011/093	MECALSUR SA	Previo a huelga
Concluido sin avenencia	11/2011/094	EMADESA	Previo a vía judicial
Concluido sin avenencia	11/2011/118	COMOMIN DE TUBERÍAS S.L.U.	Previo a vía judicial
Concluido sin avenencia	11/2011/119	SOCIEDAD MUNICIPAL MATADERO LINENSE S.L.	Previo a huelga
Concluido sin avenencia	11/2011/127	GESTIÓN AGROPECUARIA Y MEDIOAMBIENTAL DE LOS ALCORNOCALES (GAMA)	Previo a huelga
Concluido sin avenencia	11/2011/139	ARCGISA	Previo a vía judicial
Concluido sin avenencia	11/2011/140	AYUNTAMIENTO DE LA LÍNEA Y SOCIEDAD MUNICIPAL MATADERO LINENSE	Previo a huelga
Intentado sin efecto	11/2011/018	ARQUISOCIAL	Previo a vía judicial
Intentado sin efecto	11/2011/045	SECTOR METAL CAMPO DE GIBRALTAR	Previo a huelga
Intentado sin efecto	11/2011/088	VALORIZA SERVICIOS MEDIOAMBIENTALES SA	Previo a vía judicial
Intentado sin efecto	11/2011/114	ASOCIACIÓN GESTIÓN INTEGRAL SOCIAL GINSO	Previo a vía judicial
Intentado sin efecto	11/2011/130	ARCGISA	Previo a huelga

### Ámbito: Sede Jerez

Estado	Expte	Denominación	Procedim.
Desistido: incomparecencia de la parte actora	11/2011/016	LIMASA	Previo a huelga
Desistido: petición de la	11/2011/020	UTE - JEREZ (Concesionaria del Servicio de	Previo a huelga

parte actora		mantenimiento del alumbrado público de Jerez de Jerez )	
Desistido: petición de la parte actora	11/2011/145	EXCMO. AYUNTAMIENTO DE PUERTO SERRANO	Previo a huelga
Concluido con avenencia	11/2011/002	LIMASA	Previo a huelga
Concluido con avenencia	11/2011/005	226 INNOVA 24 H. S.L.	Previo a huelga
Concluido con avenencia	11/2011/010	LINESUR (Transporte Urbano de Zona Rural de Jerez)	Previo a huelga
Concluido con avenencia	11/2011/014	IMESAPI S.A.	Previo a vía judicial
Concluido con avenencia	11/2011/044	G.D.F. AUTOBUSES URBANOS S.A.	Previo a huelga
Concluido con avenencia	11/2011/051	LINESUR (Transporte Urbano de Zona Rural de Jerez)	Previo a huelga
Concluido con avenencia	11/2011/052	SOCIEDAD IBÉRICA DE CONSTRUCCIONES ELÉCTRICAS (SICE)	Previo a huelga
Concluido con avenencia	11/2011/054	SERVICIOS URBANOS AMARILLOS S.L.U.	Previo a huelga
Concluido con avenencia	11/2011/066	IMESAPI S.A.	Previo a huelga
Concluido con avenencia	11/2011/075	CLECE S.A.	Previo a huelga
Concluido con avenencia	11/2011/105	FLIGHT TRAINING SERVICES SL	Previo a huelga
Concluido con avenencia	11/2011/125	LINESUR (Transporte Urbano de Zona Rural de Jerez)	Previo a huelga
Concluido con avenencia	11/2011/128	SÁNCHEZ ROMERO PERDIGONES S.A.	Previo a huelga
Concluido con avenencia	11/2011/129	JEREZANA DE CARNES S.A.	Previo a huelga
Concluido con avenencia	11/2011/136	RENTASUR (GRUPO ALISER)	Previo a huelga
Concluido con avenencia	11/2011/141	CARTUJA MOVIL	Previo a huelga
Concluido con avenencia	11/2011/143	FUNDACIÓN ASpace SUR	General
Concluido con avenencia	11/2011/144	JEZIRAT MOTOR	Previo a huelga
Concluido sin avenencia	11/2011/012	SERVICIOS URBANOS AMARILLOS S.L.U.	Previo a huelga
Concluido sin avenencia	11/2011/022	ACCIONA UTE JEREZ	Previo a huelga
Concluido sin avenencia	11/2011/023	CESPA CONTEN S.A.	Previo a huelga
Concluido sin avenencia	11/2011/025	LIMASA	Previo a huelga
Concluido sin avenencia	11/2011/027	AGUAS DE EL PUERTO, EMPRESA MUNICIPAL S.A. (APEMSA)	Previo a vía judicial
Concluido sin avenencia	11/2011/033	SERVICIOS URBANOS AMARILLOS S.L.U.	Previo a huelga
Concluido sin avenencia	11/2011/053	IMESAPI S.A.	Previo a huelga
Concluido sin avenencia	11/2011/056	SCHINDLER S.A.	Previo a huelga
Concluido sin avenencia	11/2011/068	ALESTIS AEROSPACE MANUFACTURING S.L. Y COMITÉ DE EMPRESA	General
Concluido sin avenencia	11/2011/078	HOTEL DOÑA BLANCA SA.	General
Concluido sin avenencia	11/2011/080	HOLCIN LOGÍSTICA, S.L.	Previo a vía judicial
Concluido sin avenencia	11/2011/100	SECTOR INDUSTRIA VINÍCOLA CÁDIZ	Previo a huelga
Concluido sin avenencia	11/2011/102	KONECTA BTO S.L.	Previo a vía judicial
Concluido sin avenencia	11/2011/106	SADIEL DESARROLLO DE SISTEMAS SAU	Previo a huelga
Concluido sin avenencia	11/2011/112	SOCIEDAD IBÉRICA DE CONSTRUCCIONES ELÉCTRICAS (SICE)	Previo a huelga
Concluido sin avenencia	11/2011/115	SERVICIOS URBANOS AMARILLOS S.L.U.	Previo a huelga
Concluido sin avenencia	11/2011/132	URENDE S.L.	Previo a huelga
Concluido sin avenencia	11/2011/137	RESIDENCIA MUNICIPAL DE MAYORES	Previo a huelga
Concluido sin avenencia	11/2011/138	MANCOMUNIDAD DE MUNICIPIOS DEL BAJO GUADALQUIVIR y IES JOSÉ CABRERA	Previo a huelga
Intentado sin efecto	11/2011/039	ESCUELA UNIVERSITARIA DE RELACIONES LABORALES, TRABAJO SOCIAL Y TURISMO	Previo a huelga
Intentado sin efecto	11/2011/048	CONSORCIO DE AGUAS DE LA ZONA GADITANA	Previo a vía judicial
Intentado sin efecto	11/2011/086	PINEDA ORTEGA SUMINISTROS INDUSTRIALES S.L. (PIOSA)	Previo a huelga

### Ámbito: Córdoba

Estado	Expte	Denominación	Procedim.
Archivado por incumplimiento de plazos	14/2011/028	SOCIEDAD COOPERATIVA GANADERA DEL VALLE DE LOS PEDROCHES	Previo a vía judicial
Desistido: incomparecencia de la parte actora	14/2011/043	GENERAL DE DISTRIBUCIÓN DE MONTILLA, SL	General
Desistido: petición de la parte actora	14/2011/021	AUTOGENERACIÓN ALGODONALES	Previo a huelga

Desistido: petición de la parte actora	14/2011/025	SECTOR METAL CORDOBA	Previo a vía judicial
Desistido: petición de la parte actora	14/2011/032	CIATESA	Previo a vía judicial
Desistido: petición de la parte actora	14/2011/042	LABORATORIOS PÉREZ GIMÉNEZ, SA	Previo a vía judicial
Desistido: petición de la parte actora	14/2011/046	ISS FACILITY SERVICES, SA	Previo a vía judicial
No competencia SERCLA	14/2011/049	VAPOR Y ELECTRICIDAD, SA	Previo a vía judicial
Suspendido	14/2011/037	OLEICOLA EL TEJAR Nª Sª ARACELI, SCA	General
Suspendido	14/2011/055	PAN RECOR, SA	Previo a vía judicial
Concluido con avenencia	14/2011/002	RAFAEL SALINAS GAVILÁN, SL	Previo a huelga
Concluido con avenencia	14/2011/003	LABORATORIOS PÉREZ GIMÉNEZ, SA	Previo a vía judicial
Concluido con avenencia	14/2011/006	IBP ATCOSA, SL	Previo a vía judicial
Concluido con avenencia	14/2011/008	CLECE, SA	Previo a vía judicial
Concluido con avenencia	14/2011/016	INDUSTRIAS LESIL, SL	Previo a vía judicial
Concluido con avenencia	14/2011/018	SECTOR COMERCIO CÓRDOBA	Previo a vía judicial
Concluido con avenencia	14/2011/022	LABORATORIOS PÉREZ GIMÉNEZ, SA	Previo a vía judicial
Concluido con avenencia	14/2011/026	EULEN S.A	Previo a vía judicial
Concluido con avenencia	14/2011/031	CLECE, SA	Previo a vía judicial
Concluido con avenencia	14/2011/033	HERMANOS PISTON, SL	Previo a huelga
Concluido con avenencia	14/2011/035	COBRA INSTALACIONES Y SERVICIOS, SA	Previo a vía judicial
Concluido con avenencia	14/2011/040	V-2 ALENTIS SERVICIOS AUXILIARES	Previo a vía judicial
Concluido con avenencia	14/2011/045	CLECE, SA	Previo a vía judicial
Concluido con avenencia	14/2011/047	CONCESIONARIO DE VEHICULOS, SA (CONVESA)	Previo a vía judicial
Concluido con avenencia	14/2011/048	ISS FACILITY SERVICES, SA	Previo a vía judicial
Concluido con avenencia	14/2011/054	HERMANOS PISTON, SL	Previo a huelga
Concluido sin avenencia	14/2011/004	LIMPIEZA LAS NIEVES, SL Y SANIA MANTENIMIENTO Y LIMPIEZA	Previo a vía judicial
Concluido sin avenencia	14/2011/009	CEMENTERIOS Y SERVICIOS FUNERARIOS MUNICIPALES DE CÓRDOBA, SAM ( CECOSAM)	Previo a vía judicial
Concluido sin avenencia	14/2011/011	AUTOBUSES DE CÓRDOBA, SA (AUCORSA)	Previo a huelga
Concluido sin avenencia	14/2011/012	SOCIEDAD COOPERATIVA ANDALUZA DE TRANSPORTES DE CÓRDOBA "SAN RAFAEL" (COTRANCO)	Previo a huelga
Concluido sin avenencia	14/2011/013	CORDONUBA, SL	Previo a huelga
Concluido sin avenencia	14/2011/014	AQUALIA GESTION INTEGRAL DEL AGUA, SA	Previo a vía judicial
Concluido sin avenencia	14/2011/015	TRANSPIVAL, SL - COVAP, SCA	Previo a huelga
Concluido sin avenencia	14/2011/017	AMBUNORT, SL	Previo a huelga
Concluido sin avenencia	14/2011/019	CONSEJERÍA DE CULTURA	Previo a vía judicial
Concluido sin avenencia	14/2011/020	VAPOR Y ELECTRICIDAD, SA	Previo a huelga
Concluido sin avenencia	14/2011/024	KME-LOCSA S.A	Previo a huelga
Concluido sin avenencia	14/2011/029	EMERGIA CONTAC CENTER S.A	Previo a vía judicial
Concluido sin avenencia	14/2011/030	SECTOR METAL CORDOBA	Previo a vía judicial
Concluido sin avenencia	14/2011/034	ABB	Previo a huelga
Concluido sin avenencia	14/2011/036	AUCORSA, SAM	Previo a vía judicial
Concluido sin avenencia	14/2011/039	ISS FACILITY SERVICES, SA	Previo a vía judicial
Concluido sin avenencia	14/2011/041	ABB	Previo a huelga
Concluido sin avenencia	14/2011/044	KME-LOCSA S.A	Previo a vía judicial
Concluido sin avenencia	14/2011/050	KME-LOCSA S.A	Previo a vía judicial
Concluido sin avenencia	14/2011/051	VAPOR Y ELECTRICIDAD, SA (VETEJAR)	Previo a vía judicial
Concluido sin avenencia	14/2011/053	ASPA, SA (AYRE HOTEL CÓRDOBA)	Previo a vía judicial
Intentado sin efecto	14/2011/001	PENINSULAR DEL LATÓN, SA	Previo a huelga
Intentado sin efecto	14/2011/005	MEDITERRÁNEA DE CATERING S.L	Previo a vía judicial
Intentado sin efecto	14/2011/007	GRÚS CAYBA, SL	Previo a huelga
Intentado sin efecto	14/2011/010	VINSA, VIGILANCIA INTEGRADA, SA	Previo a vía judicial
Intentado sin efecto	14/2011/027	MEDICAT COLLEGE S.L Y MEDITERRÁNEA DE CATERING S.L	Previo a vía judicial
Intentado sin efecto	14/2011/038	PENINSULAR DEL LATÓN, SA	Previo a huelga

Intentado sin efecto	14/2011/052	VINSA, VIGILANCIA INTEGRADA, SA	Previo a vía judicial
Arbitraje concluido	14/2011/023	SECTOR COMERCIO CÓRDOBA	Otros procedimientos: arbitraje

### Ámbito: Granada

Estado	Expte	Denominación	Procedim.
Pendiente	18/2011/004	FERROSER INFRAESTRUCTURAS SA	Previo a vía judicial
Pendiente	18/2011/053	TORRASPAPEL S A	Previo a vía judicial
Pendiente	18/2011/076	FUNDOSA LAVANDERIAS INDUSTRIALES SA	Previo a huelga
Pendiente	18/2011/087	ELTEAN MONTAJES ELECTRICOS SL Y DOS MAS	Previo a vía judicial
Pendiente	18/2011/098	NEX CONTINENTAL HOLDINGS SLU	Previo a vía judicial
Desistido: petición de la parte actora	18/2011/021	SENSIENT FRAGRANCE SA	Previo a vía judicial
Desistido: petición de la parte actora	18/2011/024	SECTOR INDUSTRIAS DE ALIMENTACION	Previo a vía judicial
Desistido: petición de la parte actora	18/2011/032	SOCIEDAD DE INVERSIONES PURULLENA SL	Previo a huelga
Desistido: petición de la parte actora	18/2011/040	TELEVIDA SOCIOSANITARIOS SL	Previo a vía judicial
Desistido: petición de la parte actora	18/2011/078	FOMENTO CONSTRUCCIONES Y CONTRATAS SA	Previo a huelga
Desistido: petición de la parte actora	18/2011/079	AGENCIA MEDIOAMBIENTE Y AGUA DE ANDALUCIA	General
Desistido: petición de la parte actora	18/2011/085	ALCAMPO SA	Previo a vía judicial
Desistido: petición de la parte actora	18/2011/090	CESPA S.A.	Previo a vía judicial
Concluido con avenencia	18/2011/002	AYUNTAMIENTO DE ALHENDÍN	Previo a vía judicial
Concluido con avenencia	18/2011/003	UNION TEMPORAL DE EMPRESAS - UTE PUERTO DE LA MORA 2 S.A.	Previo a vía judicial
Concluido con avenencia	18/2011/005	CETURSA SIERRA NEVADA S. A.	Previo a vía judicial
Concluido con avenencia	18/2011/006	LIMPIEZAS ECOLOGICAS DEL MEDITERRANEO (ECOMED)	Previo a huelga
Concluido con avenencia	18/2011/007	MERCAGRANADA, S.A.	General
Concluido con avenencia	18/2011/008	PARADOR DE TURISMO DE GRANADA SA	Previo a vía judicial
Concluido con avenencia	18/2011/009	EXCAVACIONES Y ASFALTOS GARCIA BERRIDO SL	Previo a vía judicial
Concluido con avenencia	18/2011/010	GRANADA CLUB DE GOLF LOS CORSARIOS SL	General
Concluido con avenencia	18/2011/011	CETURSA SIERRA NEVADA S. A.	Previo a huelga
Concluido con avenencia	18/2011/012	COMITÉ EMPRESA FLEXOL ESPAÑA SL	Previo a vía judicial
Concluido con avenencia	18/2011/013	GRUPO DHUL	Previo a vía judicial
Concluido con avenencia	18/2011/014	TECNICAS EUROPEAS DEL METAL SA	Previo a huelga
Concluido con avenencia	18/2011/022	COTRONIC SA	Previo a vía judicial
Concluido con avenencia	18/2011/026	ESTRUCTURAS Y CONSTRUCCIONES REINA MARIA SL	General
Concluido con avenencia	18/2011/027	REINA MARIA 2000 SL	General
Concluido con avenencia	18/2011/028	HIERRO ELABORADO LA ALFAGUARA SL	General
Concluido con avenencia	18/2011/034	COMITÉ DE HUELGA DE NEX CONTINENTAL Y FATYC DE C G T	Previo a vía judicial
Concluido con avenencia	18/2011/037	TECNICAS EUROPEAS DEL METAL SA	General
Concluido con avenencia	18/2011/044	CETURSA SIERRA NEVADA S. A.	Previo a vía judicial
Concluido con avenencia	18/2011/048	EULEN JARDINES SL	Previo a huelga
Concluido con avenencia	18/2011/049	PILSA LIMPIEZA Y MEDIO AMBIENTE	Previo a vía judicial
Concluido con avenencia	18/2011/050	CESPA JARDINES SA	Previo a huelga
Concluido con avenencia	18/2011/051	ESTRUCTURAS Y CONSTRUCCIONES REINA MARÍA S. L., SACYR VALLEHERMOSO Y UTE CORSAN-CORVIAM-UCOP-ACSA	Previo a huelga
Concluido con avenencia	18/2011/052	HIERRO ELABORADO LA ALFAGUARA SL Y SACYR VALLEHERMOSO	Previo a huelga
Concluido con avenencia	18/2011/054	SECTOR CONSTRUCCIÓN Y OBRA PÚBLICA GRANADA	Previo a vía judicial
Concluido con avenencia	18/2011/062	ACEINSA GRUPO ALDESA	General



Concluido con avenencia	18/2011/064	NEX CONTINENTAL HOLDINGS SL	Previo a vía judicial
Concluido con avenencia	18/2011/069	SECTOR METAL GRANADA	General
Concluido con avenencia	18/2011/070	LIMPIEZA INDUSTRIAL DE AUTOBUSES S.L.	Previo a huelga
Concluido con avenencia	18/2011/071	PILSA SA	General
Concluido con avenencia	18/2011/073	GLOBAL HISPANIA SERVICIOS INTEGRALES DE MANTENIMIENTO SL	Previo a huelga
Concluido con avenencia	18/2011/075	TECNICAS EUROPEAS DEL METAL S A	Previo a vía judicial
Concluido con avenencia	18/2011/077	VALORIZA SA	Previo a huelga
Concluido con avenencia	18/2011/081	PULEVA FOOD SL	Previo a vía judicial
Concluido con avenencia	18/2011/082	COMPAÑIA MEDITERRANEA DE VIGILANCIA SA	General
Concluido con avenencia	18/2011/091	COMITÉ AGUAS Y SERVICIOS DE LA COSTA TROPICAL	General
Concluido con avenencia	18/2011/092	PULEVA FOOD SL	Previo a vía judicial
Concluido con avenencia	18/2011/093	LIMPIEZAS ECOLOGICAS DEL MEDITERRANEO	Previo a huelga
Concluido con avenencia	18/2011/096	ALHAMBRA MOTOR SA	Previo a huelga
Concluido con avenencia	18/2011/097	MULTIMOTORMOTOR GRANADA 2000 SA	Previo a huelga
Concluido con avenencia	18/2011/099	MUEBLES EBANO SCA	General
Concluido sin avenencia	18/2011/017	HIERROS ELABORADOS ALFAGUARA	Previo a huelga
Concluido sin avenencia	18/2011/018	REINA MARIA 2000 SL	Previo a huelga
Concluido sin avenencia	18/2011/025	SIERRA NEVADA SPORT CLUB SA	Previo a vía judicial
Concluido sin avenencia	18/2011/029	ESABE TRANSPORTE DE FONDOS SA	Previo a vía judicial
Concluido sin avenencia	18/2011/030	COMISION PARITARIA SECTOR HOSTELERIA	General
Concluido sin avenencia	18/2011/033	MERVISA VEHICULOS INDUSTRIALES SL	Previo a vía judicial
Concluido sin avenencia	18/2011/035	SECTOR COMERCIO GRANADA	Previo a vía judicial
Concluido sin avenencia	18/2011/036	SECTOR HOSTELERÍA GRANADA	Previo a vía judicial
Concluido sin avenencia	18/2011/038	CETURSA SIERRA NEVADA REMONTES	Previo a vía judicial
Concluido sin avenencia	18/2011/039	EULEN JARDINES SL	Previo a vía judicial
Concluido sin avenencia	18/2011/043	SECTOR MADERA GRANADA	Previo a vía judicial
Concluido sin avenencia	18/2011/045	CETURSA SIERRA NEVADA S. A.	Previo a vía judicial
Concluido sin avenencia	18/2011/046	CORPORACIÓN DE MEDIOS DE ANDALUCÍA SA	General
Concluido sin avenencia	18/2011/047	CLINER SA	Previo a vía judicial
Concluido sin avenencia	18/2011/056	GESTAGUA SA	Previo a vía judicial
Concluido sin avenencia	18/2011/057	COLEGIO OFICIAL DE ARQUITECTOS DE GRANADA	Previo a vía judicial
Concluido sin avenencia	18/2011/059	ZARA ESPAÑA SA	Previo a vía judicial
Concluido sin avenencia	18/2011/060	ZARA ESPAÑA SA	Previo a vía judicial
Concluido sin avenencia	18/2011/061	EMPRESA MUNICIPAL DE VIVIENDA, SUELO Y EQUIPAMIENTO DE GRANADA	Previo a vía judicial
Concluido sin avenencia	18/2011/065	SECTOR OFICINAS Y DESPACHOS GRANADA	Previo a vía judicial
Concluido sin avenencia	18/2011/066	INAGRA SA	Previo a vía judicial
Concluido sin avenencia	18/2011/067	INAGRA SA	Previo a vía judicial
Concluido sin avenencia	18/2011/072	MERCOMOTRIL SA	Previo a vía judicial
Concluido sin avenencia	18/2011/074	GRUPO HOTELES PLAYA S.A	Previo a vía judicial
Concluido sin avenencia	18/2011/080	EULEN JARDINES SL	Previo a vía judicial
Concluido sin avenencia	18/2011/083	COMISION PARITARIA SECTOR HOSTELERIA	Previo a vía judicial
Concluido sin avenencia	18/2011/084	SECTOR DERIVADOS DEL CEMENTO DE GRANADA	Previo a vía judicial
Concluido sin avenencia	18/2011/086	SECTOR OFICINAS Y DESPACHOS GRANADA	Previo a vía judicial
Concluido sin avenencia	18/2011/089	EULEN LIMPIEZA	Previo a vía judicial
Concluido sin avenencia	18/2011/095	ESTRUCTURAS Y CONSTRUCCIONES REINA MARÍA S. L. Y CINCO MAS	Previo a vía judicial
Intentado sin efecto	18/2011/001	EULEN JARDINES SA	Previo a vía judicial
Intentado sin efecto	18/2011/015	CONSORCIO PUBLICO DEL PALACIO DE CONGRESOS Y EXPOSICIONES DE GRANADA	General
Intentado sin efecto	18/2011/016	EULEN SA	Previo a vía judicial
Intentado sin efecto	18/2011/019	HERMANS SYSTEMS SA	Previo a vía judicial
Intentado sin efecto	18/2011/020	,	Previo a vía judicial
Intentado sin efecto	18/2011/023	PILSA SA	Previo a vía judicial
Intentado sin efecto	18/2011/031	CAJA GENERAL DE AHORROS DE GRANADA	Previo a vía judicial

Intentado sin efecto	18/2011/041	SECTOR LIMPIEZA EDIFICIOS Y LOCALES DE INSTITUCIONES NO SANITARIAS DE GRANADA Y PROVINCIA	Previo a vía judicial
Intentado sin efecto	18/2011/042	DINOSOL SUPERMERCADOS S L	Previo a vía judicial
Intentado sin efecto	18/2011/058	ESABE VIGILANCIA SA	Previo a vía judicial
Intentado sin efecto	18/2011/063	COMITÉ DE EMPRESA DE CETURSA	Previo a vía judicial
Intentado sin efecto	18/2011/068	MARKETING FINANCE & PROFESIONAL CC SL	Previo a vía judicial
Intentado sin efecto	18/2011/088	ELTEAN MONTAJES ELECTRICOS SL Y OTRO	Previo a vía judicial
Intentado sin efecto	18/2011/094	DELEGADOS DE PERSONAL DE FCC SA EN LAPROVINCIA DE GRANADA	Previo a vía judicial
Intentado sin efecto	18/2011/100	HIERRO ELABORADO LA ALFAGUARA SL	Previo a huelga

### Ámbito: Huelva

Estado	Expte	Denominación	Procedim.
Pendiente	21/2011/048	GESTIÓN Y ATENCIÓN SOCIOSANITARIA DE ANDALUCÍA	Previo a vía judicial
Desistido: petición de la parte actora	21/2011/027	CELTAPRIX, S.L.	General
Desistido: petición de la parte actora	21/2011/049	BODEGAS PRIVILEGIO DEL CONDADO, S.L.	Previo a vía judicial
Desistido: petición de la parte actora	21/2011/050	VINÍCOLA DEL CONDADO, S.C.A.	Previo a vía judicial
Concluido con avenencia	21/2011/001	EL ROMPIDO GOLF CLUB, S.A.	Previo a vía judicial
Concluido con avenencia	21/2011/004	URBASER, S.A. Y AYUNTAMIENTO DE VALVERDE DEL CAMINO.	Previo a vía judicial
Concluido con avenencia	21/2011/009	DELEGACIÓN PROVINCIAL DEL GOBIERNO DE HUELVA	Previo a vía judicial
Concluido con avenencia	21/2011/010	BARCELÓ ARRENDAMIENTO HOTELERO, S.L.	Previo a vía judicial
Concluido con avenencia	21/2011/012	DIPUTACIÓN PROVINCIAL DE HUELVA.	Previo a vía judicial
Concluido con avenencia	21/2011/013	SECTOR DEL COMERCIO ÚNICO -HUELVA-.	General
Concluido con avenencia	21/2011/015	AYUNTAMIENTO DE CORTEGANA.	Previo a vía judicial
Concluido con avenencia	21/2011/016	AYUNTAMIENTO DE BOLLULLOS PAR DEL CONDADO.	Previo a vía judicial
Concluido con avenencia	21/2011/017	SECTOR DEL COMERCIO DE ALIMENTACIÓN - HUELVA-.	General
Concluido con avenencia	21/2011/020	LIDL SUPERMERCADOS	Previo a vía judicial
Concluido con avenencia	21/2011/021	PUNTAL GERIÁTRICO, S.L. -RESIDENCIAL DE MAYORES SIERRARACENA-	Previo a vía judicial
Concluido con avenencia	21/2011/022	SUMINISTROS SIDERÚRGICOS HUELVA, S.A.	Previo a vía judicial
Concluido con avenencia	21/2011/023	ELECTRO HUELVA, S.L.	Previo a vía judicial
Concluido con avenencia	21/2011/024	SECURITAS SEGURIDAD ESPAÑA, S.A.	Previo a huelga
Concluido con avenencia	21/2011/026	SIERRA DE ARACENA RESORT, S.A.	Previo a vía judicial
Concluido con avenencia	21/2011/029	TALLERES GONZÁLEZ VELA, S.L.	Previo a vía judicial
Concluido con avenencia	21/2011/030	ASOCIACIÓN DE ARMADORES DE BUQUES DE PESCA FRESCA.	Previo a vía judicial
Concluido con avenencia	21/2011/031	ASOCIACIÓN DE ARMADORES DE BUQUES DE PESCA FRESCA.	Previo a vía judicial
Concluido con avenencia	21/2011/032	URBASER, S.A.	Previo a vía judicial
Concluido con avenencia	21/2011/033	HORUS SERVICIOS COMPLEMENTARIOS, S.L.	Previo a huelga
Concluido con avenencia	21/2011/035	SECTOR CONSTRUCCIÓN -HUELVA-.	General
Concluido con avenencia	21/2011/036	SECTOR HOSTELERÍA HUELVA	Previo a huelga
Concluido con avenencia	21/2011/038	GESTIÓN DEL SUELO DE ALJARAQUE (GESA).	Previo a huelga
Concluido con avenencia	21/2011/039	CLÍNICA LOS NARANJOS CITRA	Previo a vía judicial
Concluido con avenencia	21/2011/040	ASISTENCIA GERIÁTRICA NERVA, S.L.U.	Previo a vía judicial
Concluido con avenencia	21/2011/042	FUNDOVEL -HOTEL TIERRA MAR-.	Previo a vía judicial
Concluido con avenencia	21/2011/043	RIOTINTO FRUIT, S.A.	Previo a vía judicial
Concluido con avenencia	21/2011/044	URBASER, S.A.	Previo a huelga
Concluido con avenencia	21/2011/051	AYUNTAMIENTO DE VALVERDE DEL CAMINO	Previo a huelga
Concluido sin avenencia	21/2011/003	DECONSA, S.L.	Previo a vía judicial
Concluido sin avenencia	21/2011/006	ENAGÁS, S.A.	Previo a huelga

Concluido sin avenencia	21/2011/007	FERTIBERIA S.A. -CENTRO DE PALOS DE LA FRONTERA-.	Previo a vía judicial
Concluido sin avenencia	21/2011/011	LIMPIEZAS CLECE, S.A.	Previo a vía judicial
Concluido sin avenencia	21/2011/014	FLAMERO S.L. -HOTEL FLAMERO-.	Previo a vía judicial
Concluido sin avenencia	21/2011/018	TIOXIDE EUROPE, S.L.	General
Concluido sin avenencia	21/2011/028	SECTOR HOSTELERÍA HUELVA	Previo a vía judicial
Concluido sin avenencia	21/2011/034	EMPRESA MUNICIPAL DE AGUAS DE HUELVA, S.A.	Previo a vía judicial
Concluido sin avenencia	21/2011/037	GAM SUROESTE	Previo a vía judicial
Concluido sin avenencia	21/2011/041	ASISTENCIA GERIÁTRICA NERVA, S.L.U.	Previo a vía judicial
Concluido sin avenencia	21/2011/045	MINA DE AGUAS TEÑIDAS, S.A.U.	Previo a huelga
Concluido sin avenencia	21/2011/046	MINA DE AGUAS TEÑIDAS, S.A.U.	Determinación de servicios de seguridad y mantenimiento
Intentado sin efecto	21/2011/002	T-SYSTEMS ELTEC, S.L.U.	Previo a huelga
Intentado sin efecto	21/2011/005	CESPA, S.A.	Previo a vía judicial
Intentado sin efecto	21/2011/008	MANCOMUNIDAD INTERMUNICIPAL LEPE-ISLA CRISTINA	Previo a vía judicial
Intentado sin efecto	21/2011/019	GAN SUR, S.L.	Previo a vía judicial
Intentado sin efecto	21/2011/025	CESPA CONTEN, S.A.	Previo a vía judicial
Intentado sin efecto	21/2011/047	RESIDENCIAL DE MAYORES SIERRARACENA	Previo a vía judicial

### Ámbito: Jaén

Estado	Expte	Denominación	Procedim.
Desistido: petición de la parte actora	23/2011/010	ILITURGITANA DE HIPERMERCADOS S.L.	Previo a vía judicial
Desistido: petición de la parte actora	23/2011/019	COLEGIO OFICIAL DE APAREJADORES Y ARQUITECTOS TÉCNICOS DE JAÉN	Previo a vía judicial
Concluido con avenencia	23/2011/003	CEJUDO CIRIA, JOAQUÍN RAFAEL, C.B.	Previo a vía judicial
Concluido con avenencia	23/2011/004	MIGUEL MESA S.A.	Previo a huelga
Concluido con avenencia	23/2011/007	ALBIE S.A.	Previo a vía judicial
Concluido con avenencia	23/2011/008	AMBULANCIAS MANUEL PASQUAU S.L.	Previo a huelga
Concluido con avenencia	23/2011/012	ACEITES DEL SUR- COOSUR S.A.	Previo a vía judicial
Concluido con avenencia	23/2011/014	FCC MEDIO AMBIENTE S.A.	Previo a huelga
Concluido con avenencia	23/2011/017	HERMANOS ALAMEDA S.L.	Previo a vía judicial
Concluido con avenencia	23/2011/018	TRANSPORTES BUYTRAGO ANDALUCIA S.A.	Previo a vía judicial
Concluido con avenencia	23/2011/020	PULIDO Y CARDOSO S.L.	General
Concluido con avenencia	23/2011/021	LA CATALANA DERIVADOS DEL CEMENTO S.L.	Previo a huelga
Concluido con avenencia	23/2011/023	AYUNTAMIENTO DE LINARES	Previo a vía judicial
Concluido con avenencia	23/2011/024	AYUNTAMIENTO DE LINARES	Previo a vía judicial
Concluido con avenencia	23/2011/025	AYUNTAMIENTO DE LINARES	Previo a vía judicial
Concluido con avenencia	23/2011/027	EULEN S.A.	Previo a vía judicial
Concluido con avenencia	23/2011/028	ALJUBAÑO S.L.	Previo a huelga
Concluido con avenencia	23/2011/031	SECTOR DE TRANSPORTES DE VIAJEROS DE JAÉN	Previo a vía judicial
Concluido con avenencia	23/2011/033	HERGOHOMES S.A.	General
Concluido sin avenencia	23/2011/001	AYUNTAMIENTO DE LINARES	Previo a vía judicial
Concluido sin avenencia	23/2011/002	SOCIBUS S.A. GUARROMAN	Previo a vía judicial
Concluido sin avenencia	23/2011/005	SECTOR LIMPIEZA DE EDIFICIOS Y LOCALES DE JAEN	Previo a vía judicial
Concluido sin avenencia	23/2011/006	CEJUDO CIRIA, JOAQUÍN RAFAEL, C.B.	Previo a vía judicial
Concluido sin avenencia	23/2011/009	DELEGACIÓN PROVINCIAL EN JAEN DE LA CONSEJERÍA DE IGUALDAD Y BIENESTAR SOCIAL	Previo a vía judicial
Concluido sin avenencia	23/2011/011	ANDALUCIA EMPRENDE, FUNDACIÓN PUBLICA ANDALUZA	Previo a vía judicial
Concluido sin avenencia	23/2011/013	FERROVIAL SERVICIOS S.A. (FERROSER)	Previo a vía judicial
Concluido sin avenencia	23/2011/015	COGEM ENERGÍA ESPAÑA S.L.U.	Previo a vía judicial
Concluido sin avenencia	23/2011/016	ELSAMEX, S.A.-CAUCHIL CONSTRUCCIONES Y EDIFICIOS S.L., UTE	Previo a vía judicial

Concluido sin avenencia	23/2011/022	PILSA	Previo a vía judicial
Concluido sin avenencia	23/2011/026	SEGURIDAD ALHAMBRA Y PROTECCION, S.L.	Previo a vía judicial
Concluido sin avenencia	23/2011/029	MACROSAD SCA	Previo a huelga
Concluido sin avenencia	23/2011/030	CEIAN, SCA	Previo a huelga
Concluido sin avenencia	23/2011/032	MACROSAD, SCA	Previo a huelga

### Ámbito: Málaga

Estado	Expte	Denominación	Procedim.
Pendiente	29/2011/104	MK PLAN 21, SA	Previo a vía judicial
Pendiente	29/2011/107	ARIAS Y VERA, SL	Previo a huelga
Pendiente	29/2011/108	SOC. EXPL. TURISTICA PIERRE ET VACANCE (HOTEL STELA POLARIS)	Previo a vía judicial
Pendiente	29/2011/110	PIAMONTE SERVICIOS INTEGRALES SA	Previo a huelga
Pendiente	29/2011/113	DALKIA ENERGIA Y SERVICIOS, SA	Previo a vía judicial
Pendiente	29/2011/114	CORPORACION ESPAÑOLA DE TRANSPORTES, SA (CTSA PORTILLO)	Previo a vía judicial
Pendiente	29/2011/117	MONTEMAYOR GOLF CLUB	Previo a huelga
Pendiente	29/2011/118	GREY EMERALD SERVICES, SL ( MONTEMAYOR GOLF COUNTRY CLUB )	Previo a huelga
Pendiente	29/2011/120	FRUTAS YAGUE, SL	Previo a huelga
Pendiente	29/2011/121	COMUNIDAD DE PROPIETARIOS ALOHA, PLAYA	Previo a vía judicial
Pendiente	29/2011/122	YELMO CINES	Previo a vía judicial
Pendiente	29/2011/123	ALDEASA , SA	Previo a vía judicial
Pendiente	29/2011/124	ANOVO COMLINK, SL	Previo a vía judicial
Pendiente	29/2011/125	CONSEJERIA DE MEDIO AMBIENTE ( DELEGACION PROVINCIAL DE MALAGA)	Previo a vía judicial
Pendiente	29/2011/126	FOMENTO DE CONSTRUCCIONES Y CONTRATAS, SA	Previo a vía judicial
Pendiente	29/2011/127	LABORATORIO DEL INSTITUTO DE INVESTIGACION DESARROLLO Y CONTROL DE CALIDAD EN LA EDIFICACION, SLU	Previo a vía judicial
Pendiente	29/2011/130	ESABE LIMPIEZAS INTEGRALES, SL	Previo a huelga
Pendiente	29/2011/132	SIAL SERVICIOS AUXILIARES, SL	Previo a vía judicial
Pendiente	29/2011/133	EL ILMO AYUNTAMIENTO DE ESTEPONA	Previo a vía judicial
Pendiente	29/2011/134	SERVICIOS DE LIMPIEZA INTEGRAL DE MALAGA III, SA	Previo a huelga
Pendiente	29/2011/136	AYUNTAMIENTO RINCON DE LA VICTORIA	Previo a vía judicial
Pendiente	29/2011/137	UTE CLECE TH	Previo a vía judicial
Pendiente	29/2011/139	LIMPIEZAS ECOLOGICAS DEL MEDITERRANEO , SA (ECOMED)	Previo a huelga
Pendiente	29/2011/140	UTE AIRPORT ASISTANT PMR MALAGA	Previo a huelga
Pendiente	29/2011/141	EMPRESA MUNICIPAL MEDIO AMBIENTE, SA	Previo a vía judicial
Pendiente	29/2011/142	ROYAL PREMIER ( HOTEL ROYAL AL-ANDALUS)	Previo a vía judicial
Pendiente	29/2011/143	WORTEN ESPAÑA BOULANGER, SL	Previo a vía judicial
Pendiente	29/2011/144	WORTEN ESPAÑA BOULANGER, SL	Previo a vía judicial
Pendiente	29/2011/145	EMPRESA DE LIMPIEZAS MUNICIPALES Y PARQUE DEL OESTE SAM (LIMPOSAM)	Previo a vía judicial
Pendiente	29/2011/146	ISOFOTON, SA	Previo a huelga
Pendiente	29/2011/147	SERVICIOS DE LIMPIEZA INTEGRAL DE MÁLAGA III, SA	Previo a vía judicial
Pendiente	29/2011/148	FALCON CONTRATAS Y SEGURIDAD SL	Previo a vía judicial
Pendiente	29/2011/149	SAICA NATUR SL	Previo a vía judicial
Pendiente	29/2011/150	CORPORACION ESPAÑOLA DE TRANSPORTES SA ( CTSA PORTILLO)	Previo a vía judicial
Pendiente	29/2011/151	CORPORACION ESPAÑOLA DE TRANSPORTES SA ( CTSA PORTILLO)	Previo a vía judicial
Pendiente	29/2011/152	RENFE OPERADORA	Previo a vía judicial
Pendiente	29/2011/153	LAVANDERIA HOTELERA ANDALUZA, SA	Previo a vía judicial
Pendiente	29/2011/154	LAVANDERIA HOTELERA ANDALUZA SA	Previo a vía judicial



Aplazado por acuerdo de la CCM	29/2011/096	LIDL SUPERMERCADOS SA SOCIEDAD UNIPERSONAL	Previo a vía judicial
Aplazado por acuerdo de la CCM	29/2011/105	ROYAL PREMIER (HOTEL ROYAL AL ANDALUS)	Previo a vía judicial
Desistido: incomparecencia de la parte actora	29/2011/027	LOOMIS SPAIN SA	Previo a vía judicial
Desistido: incomparecencia de la parte actora	29/2011/032	CENTROS DE GERARDO PIÑA SLU (COSTASUR)	Previo a vía judicial
Desistido: incomparecencia de la parte actora	29/2011/033	CENTROS DE GERARDO PIÑA SLU (COSTASUR)	Previo a vía judicial
Desistido: incomparecencia de la parte actora	29/2011/050	CONSEJERÍA DE EMPLEO DE LA JUNTA DE ANDALUCÍA Y OTROS	Previo a vía judicial
Desistido: incomparecencia de la parte actora	29/2011/074	V2 COMPLEMENTOS AUXILIARES SA	Previo a vía judicial
Desistido: incomparecencia de la parte actora	29/2011/075	BINGOS COROBA SUR SL (BINGO VELÁZQUEZ)	Previo a huelga
Desistido: petición de la parte actora	29/2011/002	EMPRESA AT4 WIRELESS SA	Previo a vía judicial
Desistido: petición de la parte actora	29/2011/030	NEX PROM SA (HOTEL DON PABLO)	Previo a vía judicial
Desistido: petición de la parte actora	29/2011/046	SOCIEDAD MUNICIPAL DE APARCAMIENTOS Y SERVICIOS, SA	Previo a huelga
Desistido: petición de la parte actora	29/2011/062	PULL & BEAR ESPAÑA SA	Previo a vía judicial
Desistido: petición de la parte actora	29/2011/091	CENTROS FAMILIARES DE ENSEÑANZA SA (COLEGIO EL ROMERAL)	Previo a vía judicial
Desistimiento por desconvocatoria de huelga	29/2011/119	AUTORIDAD PORTUARIA DE MALAGA	Previo a huelga
Suspendido	29/2011/073	EMPRESA FRUNET SL	Previo a vía judicial
Suspendido	29/2011/111	CAPITAL RETING BUSINESS, SL (HOTEL VILLA PADIerna)	Previo a vía judicial
Suspendido	29/2011/112	CAPITAL RETING BUSINESS, SL (HOTEL VILLA PADIerna)	Previo a vía judicial
Suspendido	29/2011/115	ABANTIA-TICSA	Previo a vía judicial
Suspendido	29/2011/116	HOTELES EUROPEOS,SA	Previo a vía judicial
Concluido con avenencia	29/2011/004	DOGOR ELECTRONICS SL	Previo a huelga
Concluido con avenencia	29/2011/005	SAR RESIDENCIAL Y ASISTENCIAL SA	Previo a vía judicial
Concluido con avenencia	29/2011/007	BOAT CARE SL (HOTEL LAS PALOMAS)	Previo a huelga
Concluido con avenencia	29/2011/016	LIMPIEZAS CRILUZ SL	Previo a vía judicial
Concluido con avenencia	29/2011/020	AMBULANCIAS MANUEL PASQUAU SL	Previo a huelga
Concluido con avenencia	29/2011/034	AT4 WIRELESS SA	Previo a vía judicial
Concluido con avenencia	29/2011/037	FUNDACIÓN ANDALUZA DE SERVICIOS SOCIALES (FASS)	Previo a vía judicial
Concluido con avenencia	29/2011/038	CENTRO DE TIEMPO LIBRE CIUDAD RESIDENCIAL	Previo a huelga
Concluido con avenencia	29/2011/043	ISOFOTON, SA	Previo a huelga
Concluido con avenencia	29/2011/044	CLUB DE CAMPO LA ZAGAleta	Previo a huelga
Concluido con avenencia	29/2011/045	ALDESA SERVICIOS Y MANTENIMIENTOS SA	Previo a huelga
Concluido con avenencia	29/2011/047	FAUSTO MUÑOZ, SA	Previo a huelga
Concluido con avenencia	29/2011/054	CARAVAN SARAY SL	Previo a vía judicial
Concluido con avenencia	29/2011/056	GREY EMERLAND SERVICES SL (MONTEMAYOR GOLF COUNTRY CLUB)	Previo a huelga
Concluido con avenencia	29/2011/057	WORTEN BOULANGER ESPAÑA SL	Previo a vía judicial
Concluido con avenencia	29/2011/058	CLUB DE CAMPO LA ZAGAleta	Previo a huelga
Concluido con avenencia	29/2011/060	MONTEMAYOR GOLF CLUB	Previo a huelga
Concluido con avenencia	29/2011/066	GRANTVILLE ESPAÑA SL (PARK PLAZA SUITES)	Previo a huelga
Concluido con avenencia	29/2011/068	AMBULANCIAS MANUEL PASQUAU SL	Previo a huelga
Concluido con avenencia	29/2011/071	ALDEASA SA (ALDEASA AEROPUERTO DE MÁLAGA)	Previo a vía judicial
Concluido con avenencia	29/2011/072	PROSEGUR CÍA DE SEGURIDAD SA Y OTROS	Previo a vía judicial
Concluido con avenencia	29/2011/076	GALPGEST PETROGAL SLU ESTACIÓN DE SERVICIO 04	Previo a vía judicial
Concluido con avenencia	29/2011/077	PROMOCIONES Y SERVICIOS HOTELEROS GUADALPIN SL (HOTEL GUADALPIN BANUS)	Previo a huelga
Concluido con avenencia	29/2011/079	PROSEGUR CÍA DE SEGURIDAD Y OTROS	Previo a vía judicial
Concluido con avenencia	29/2011/080	TRANSPORTES PITANA SL	Previo a huelga

Concluido con avenencia	29/2011/085	ACOSOL SA Y OTRO	Previo a vía judicial
Concluido con avenencia	29/2011/087	DINOSOL SUPERMERCADOS SL	Previo a vía judicial
Concluido con avenencia	29/2011/090	AYUNTAMIENTO DE MIJAS	Previo a vía judicial
Concluido con avenencia	29/2011/095	ISOFOTON SA	Previo a huelga
Concluido con avenencia	29/2011/100	COMITÉ EMPRESA TORCAL INNOVACIÓN Y SEGURIDAD SL	Previo a vía judicial
Concluido con avenencia	29/2011/102	MARBELLA CLUB HOTEL, SA	Previo a vía judicial
Concluido con avenencia	29/2011/106	HOTEL GUADALPIN BANUS	Previo a huelga
Concluido con avenencia	29/2011/109	SECTOR PANADERIAS DE MALAGA	Previo a vía judicial
Concluido sin avenencia	29/2011/003	HOTEL EL PINAR SLU Y OTRO	Previo a vía judicial
Concluido sin avenencia	29/2011/006	GERENCIA MUNICIPAL DE URBANISMO DE MÁLAGA Y OTRO	Previo a vía judicial
Concluido sin avenencia	29/2011/008	PROSEGUR CIA DE SEGURIDAD SA	Previo a vía judicial
Concluido sin avenencia	29/2011/010	ALDESA SERVICIOS Y MANTENIMIENTOS SA Y OTRO	Previo a huelga
Concluido sin avenencia	29/2011/015	SECTOR LIMPIEZA EDIFICIOS Y LOCALES MÁLAGA	Previo a vía judicial
Concluido sin avenencia	29/2011/017	CORPORACIÓN ESPAÑOLA DE TRANSPORTES SA (CTSA PORTILLO) Y OTROS	Previo a vía judicial
Concluido sin avenencia	29/2011/018	AYUNTAMIENTO DE MARBELLA Y OTROS	Previo a vía judicial
Concluido sin avenencia	29/2011/019	AYUNTAMIENTO DE MARBELLA Y OTROS	Previo a vía judicial
Concluido sin avenencia	29/2011/021	SECTOR LIMPIEZA EDIFICIOS Y LOCALES MÁLAGA	Previo a vía judicial
Concluido sin avenencia	29/2011/022	DOMINGUEZ TOLEDO SAU	Previo a vía judicial
Concluido sin avenencia	29/2011/023	LIMPIEZAS MUNICIPALES Y PARQUE DEL OESTE (LIMPOSAM)	Previo a vía judicial
Concluido sin avenencia	29/2011/025	AYUNTAMIENTO DE MIJAS	Previo a vía judicial
Concluido sin avenencia	29/2011/028	GSC CIA GENERAL DE SERVICIOS Y CONSTRUCCIONES	Previo a vía judicial
Concluido sin avenencia	29/2011/029	GSC CIA GENERAL DE SERVICIOS Y CONSTRUCCIONES	Previo a vía judicial
Concluido sin avenencia	29/2011/036	ISOFOTON SA	Previo a vía judicial
Concluido sin avenencia	29/2011/039	EMPRESA DE LIMPIEZA DE TORREMOLINOS SA (LITOSA) Y OTROS	Previo a vía judicial
Concluido sin avenencia	29/2011/040	LIMPIEZA DE TORREMOLINOS SA (LITOSA)	Previo a vía judicial
Concluido sin avenencia	29/2011/041	SERVICIOS DE LIMPIEZA INTEGRAL DE MÁLAGA III (LIMASA)	Previo a vía judicial
Concluido sin avenencia	29/2011/049	ANJANA INVESTMENT SLU (AURGI)	Previo a vía judicial
Concluido sin avenencia	29/2011/055	CENTRO DE ASISTENCIA TELEFÓNICA SA	Previo a huelga
Concluido sin avenencia	29/2011/059	DALKIA ENERGÍA Y SERVICIOS (DELEGACIÓN DE MÁLAGA)	Previo a vía judicial
Concluido sin avenencia	29/2011/061	EUROCEEN EUROPEA DE CONTRATAS SA	Previo a vía judicial
Concluido sin avenencia	29/2011/063	CORPORACIÓN ESPAÑOLA DE TRANSPORTES SA (CTSA PORTILLO) Y OTROS	Previo a vía judicial
Concluido sin avenencia	29/2011/065	DOMINION INSTALACIONES Y MONTAJES SA	Previo a vía judicial
Concluido sin avenencia	29/2011/067	DOMINION INSTALACIONES Y MONTAJES SL	Previo a vía judicial
Concluido sin avenencia	29/2011/078	EUROLIMP SA	Previo a vía judicial
Concluido sin avenencia	29/2011/081	ANJANA INVESTMENT (AURGI)	Previo a vía judicial
Concluido sin avenencia	29/2011/082	CORPORACION ESPAÑOLA DE TRANSPORTES SA (CTSA PORTILLO)	Previo a vía judicial
Concluido sin avenencia	29/2011/083	EL PARAISO GOLF CLUB SA	Previo a vía judicial
Concluido sin avenencia	29/2011/084	ACOSOL SA	Previo a vía judicial
Concluido sin avenencia	29/2011/088	THYSSENKRUPP ELEVADORES SL	Previo a vía judicial
Concluido sin avenencia	29/2011/089	SERVICIOS DE LIMPIEZA INTEGRAL DE MÁLAGA III SOCIEDAD ANÓNIMA (LIMASA)	Previo a vía judicial
Concluido sin avenencia	29/2011/094	EURALEX SL Y ALCATI EXTRUSIÓN SL	Previo a huelga
Concluido sin avenencia	29/2011/098	WORTEN BOULANGER ESPAÑA SL	Previo a vía judicial
Concluido sin avenencia	29/2011/101	CONSTRUCCIONES DE LAS CONDUCCIONES DEL SUR, SA	Previo a vía judicial
Concluido sin avenencia	29/2011/135	HOTELES COACH, SA (HOTEL DON CARLOS)	Previo a vía judicial
Concluido sin avenencia	29/2011/138	ESABE LIMPIEZAS INTEGRALES SL	Previo a huelga
Intentado sin efecto	29/2011/001	MARBELLA CLUB HOTEL SA (HOTEL MARBELLA CLUB)	Previo a vía judicial

Intentado sin efecto	29/2011/009	AYUNTAMIENTO DE MARBELLA	Previo a vía judicial
Intentado sin efecto	29/2011/011	JUSPE (HOTEL BEATRIZ PALACE)	Previo a vía judicial
Intentado sin efecto	29/2011/012	JUSPE (HOTEL BEATRIZ PALACE)	Previo a vía judicial
Intentado sin efecto	29/2011/013	JUSPE (HOTEL BEATRIZ PALACE)	Previo a vía judicial
Intentado sin efecto	29/2011/014	JUSPE (HOTEL BEATRIZ PALACE)	Previo a vía judicial
Intentado sin efecto	29/2011/024	PIAMONTE SERVICIOS INTEGRALES SA	Previo a vía judicial
Intentado sin efecto	29/2011/026	ROYAL AL ANDALUS SA (HOTEL ROYAL AL ANDALUS)	Previo a huelga
Intentado sin efecto	29/2011/031	EMPRESA MALAGUEÑA DE TRANSPORTES	Previo a vía judicial
Intentado sin efecto	29/2011/035	SOCIEDAD ANÓNIMA MUNICIPAL DE SERVICIOS DE TORREMOLINOS (SAMSET)	Previo a vía judicial
Intentado sin efecto	29/2011/042	DOGOR ELECTRONICS SL	Previo a vía judicial
Intentado sin efecto	29/2011/048	UTE CLECE TH (CLECE SA Y THALER SA)	Previo a vía judicial
Intentado sin efecto	29/2011/051	HENNES & MAURITZ SL	Previo a vía judicial
Intentado sin efecto	29/2011/052	HENNES & MAURITZ SL	Previo a vía judicial
Intentado sin efecto	29/2011/053	HENNES & MAURITZ SL	Previo a vía judicial
Intentado sin efecto	29/2011/064	ASOCIACIÓN PROVINCIAL DE EMPRESARIOS TRANSPORTISTAS Y AGENCIAS DE MÁLAGA	Previo a vía judicial
Intentado sin efecto	29/2011/069	EMPRESA MALAGUEÑA DE TRANSPORTES SAM Y OTROS	Previo a vía judicial
Intentado sin efecto	29/2011/070	EMT SAM Y OTROS	Previo a vía judicial
Intentado sin efecto	29/2011/086	DOGOR ELECTRONICS SL	Previo a huelga
Intentado sin efecto	29/2011/092	V2 COMPLEMENTOS AUXILIARES SA	Previo a vía judicial
Intentado sin efecto	29/2011/093	EMPRESA PÚBLICA HOSPITAL COSTA DEL SOL	Previo a vía judicial
Intentado sin efecto	29/2011/097	MUEBLES LA FABRICA SA	Previo a vía judicial
Intentado sin efecto	29/2011/099	TRANVÍA DE VÉLEZ SA	Previo a huelga
Intentado sin efecto	29/2011/103	TRANVIA DE VELEZ, SA	Previo a huelga
Intentado sin efecto	29/2011/128	ADMINISTRADOR DE INFRAESTRUCTURAS FERROVIARIAS	Previo a vía judicial
Intentado sin efecto	29/2011/129	INMOBILIARIA AMUERGA, SL	Previo a vía judicial
Intentado sin efecto	29/2011/131	BORAKAY BEACH, SL( HOTEL NH ALANDA)	Previo a vía judicial

### Ámbito: Sevilla

Estado	Expte	Denominación	Procedim.
Pendiente	41/2011/034	TWINS ALIMENTACIÓN, S.A.	Previo a vía judicial
Pendiente	41/2011/117	CONFECCIONES PORTELA, S.L.	Previo a vía judicial
Pendiente	41/2011/140	LIMPIEZAS ECOLÓGICAS DEL MEDITERRÁNEO (ECOMED)	Previo a huelga
Archivado por falta de subsanación	41/2011/070	DISTRIBUIDORA INTERNACIONAL DE ALIMENTACION, S.A.	Previo a vía judicial
Archivado por falta de subsanación	41/2011/098	TRANSPORTES BLINDADOS S.A. (TRABLISA)	Previo a vía judicial
Archivado por falta de subsanación	41/2011/113	SERTEL SEVILLA, S.A. y COMITÉ DE EMPRESA	Previo a vía judicial
Archivado por incumplimiento de plazos	41/2011/021	T-SYSTEMS ELTEC, S.L.U.	Previo a huelga
Desistido: incomparecencia de la parte actora	41/2011/033	DISTRIBUIDORA INTERNACIONAL DE ALIMENTACIÓN, S.A. (DIA)	Previo a vía judicial
Desistido: incomparecencia de la parte actora	41/2011/036	CEMENTOS PORTLAND VALDERRIVAS, S.A.	Previo a vía judicial
Desistido: petición de la parte actora	41/2011/007	EULEN S.A.	Previo a vía judicial
Desistido: petición de la parte actora	41/2011/025	TRANSLIFE EUROPA S.A.	Previo a huelga
Desistido: petición de la parte actora	41/2011/050	EULEN S.A.	Previo a vía judicial
Desistido: petición de la parte actora	41/2011/086	ISS FACILITY SERVICES, S.A.	Previo a vía judicial
Suspendido	41/2011/137	FUNDACIÓN PSICOPEDIATRÍA DE SEVILLA	Previo a vía judicial
Suspendido	41/2011/141	TRANVIAS DE SEVILLA, S.A./CC.OO	Previo a vía judicial
Concluido con avenencia	41/2011/003	AUSSA	Previo a vía judicial

Concluido con avenencia	41/2011/015	EUROLIMP S.A. y COMITÉ DE EMPRESA DE EUROLIMP	Previo a vía judicial
Concluido con avenencia	41/2011/016	TELEPERFORMANCE	Previo a huelga
Concluido con avenencia	41/2011/019	DISTRIBUIDORA INTERNACIONAL DE ALIMENTACIÓN, S.A. (DIA)- TWINS ALIMENTACION S.A.	Previo a vía judicial
Concluido con avenencia	41/2011/020	AGENCIA PUBLICA DE PUERTOS DE ANDALUCIA	Previo a vía judicial
Concluido con avenencia	41/2011/031	CENTRAL DE ESTIBADORES, S.L. / CC.OO / RAFAEL VARELA (SINDICATO INDEPENDIENTE)	Previo a vía judicial
Concluido con avenencia	41/2011/037	ASTORGA REFRIGERACIÓN, S.L.	Previo a vía judicial
Concluido con avenencia	41/2011/042	GERENCIA Y SERVICIOS TURÍSTICOS, S.A.	Previo a vía judicial
Concluido con avenencia	41/2011/044	ROCA SANITARIOS, S.A.	Previo a vía judicial
Concluido con avenencia	41/2011/046	VULCANIZADOS LA ESTRELLA S.L.	Previo a vía judicial
Concluido con avenencia	41/2011/047	GESTIÓN Y EXPLOTACIÓN DE RESTAURANTES, S.L. (CENTRO TRABAJO AEROPUERTO SAN PABLO)	Previo a huelga
Concluido con avenencia	41/2011/049	AGLOMERADOS MOREL, S.A.	Previo a huelga
Concluido con avenencia	41/2011/056	RECTIMOVIL, S.L.	Previo a huelga
Concluido con avenencia	41/2011/058	SIVE SUR, S.L.	Previo a huelga
Concluido con avenencia	41/2011/061	AGLOMERADOS MOREL, S.A.	General
Concluido con avenencia	41/2011/065	SADINTER, S.L.	Previo a huelga
Concluido con avenencia	41/2011/068	TRANSPORTES URBANOS DE SEVILLA, S.A.M. (TUSSAM)	Previo a huelga
Concluido con avenencia	41/2011/071	ALESTIS MANUFACTURING (Planta Aerópolis)	Previo a huelga
Concluido con avenencia	41/2011/072	FOUCO COCINAS	General
Concluido con avenencia	41/2011/075	TIEL ESPAÑA TRANSPORTES DE HIDROCARBUROS, S.L.	Previo a vía judicial
Concluido con avenencia	41/2011/079	EXCMO. AYTO. PUEBLA DE CAZALLA	Previo a vía judicial
Concluido con avenencia	41/2011/081	LIPASAM	Previo a huelga
Concluido con avenencia	41/2011/091	COMITE DE EMPRESA SAN PABLO AIRBUS MILITARY (CENTRO DE TRABAJO SAN PABLO NORTE)	General
Concluido con avenencia	41/2011/094	HERBA RICEMILLS, S.L.U.	Previo a huelga
Concluido con avenencia	41/2011/100	INNOVA-CABLE, S.L.	General
Concluido con avenencia	41/2011/101	COFELY ESPAÑA S.A.U.	Previo a vía judicial
Concluido con avenencia	41/2011/103	RAIL E INFRAESTRUCTURAS S.A.	Previo a huelga
Concluido con avenencia	41/2011/108	V2 COMPLEMENTOS AUXILIARES, S.A.	Previo a vía judicial
Concluido con avenencia	41/2011/109	ANGEL CAMACHO ALIMENTACIÓN S.L. (CENTRO DE ESPARTINAS)	Previo a vía judicial
Concluido con avenencia	41/2011/112	EULEN, S.A.	Previo a vía judicial
Concluido con avenencia	41/2011/115	ATIS IBERICA DERICHEBOURG, S.A.	Previo a vía judicial
Concluido con avenencia	41/2011/118	DEPENTYA, S.L.P.	Previo a huelga
Concluido con avenencia	41/2011/119	TRANSPORTES R. DÍAZ PAZ, S.A.	Previo a huelga
Concluido con avenencia	41/2011/120	TRANSPORTES LINESUR, S.L.	Previo a huelga
Concluido con avenencia	41/2011/121	TRANSPORTES BÉTICA, S.A.	Previo a huelga
Concluido con avenencia	41/2011/122	AUTOS LA VALENCIANA, S.A.	Previo a huelga
Concluido con avenencia	41/2011/126	ESABE VIGILANCIA	Previo a huelga
Concluido con avenencia	41/2011/127	TELEPERFOMANCE (IBERPHONE SAU- CENTRO DE TRABAJO LOS ARCOS)	Previo a huelga
Concluido con avenencia	41/2011/128	TELEPERFOMANCE (IBERPHONE SAU- CENTRO DE TRABAJO LOS ARCOS)	Previo a huelga
Concluido con avenencia	41/2011/129	ECOMED (LIMPIEZA CENTRO ANDALUZ DE ARTE CONTEMPORÁNEO)	Previo a huelga
Concluido con avenencia	41/2011/136	DOSALVE, S.L.	Previo a huelga
Concluido con avenencia	41/2011/139	TEATRO DE LA MAESTRANZA Y SALAS DEL ARENAL, S.A.	Previo a huelga
Concluido sin avenencia	41/2011/001	CONTIFORM, S.L.	Previo a vía judicial
Concluido sin avenencia	41/2011/004	ISS FACILITY SERVICES, S.A.	Previo a vía judicial
Concluido sin avenencia	41/2011/005	TRANSPORTES URBANOS DE SEVILLA, S.A.M. (TUSSAM)	Previo a vía judicial
Concluido sin avenencia	41/2011/006	TRANSPORTES URBANOS DE SEVILLA, S.A.M. (TUSSAM)	Previo a vía judicial



Concluido sin avenencia	41/2011/009	SIVE SUR, S.L.	Previo a vía judicial
Concluido sin avenencia	41/2011/010	T-SYSTEMS ELTEC, S.L.U.	Previo a huelga
Concluido sin avenencia	41/2011/011	UNIVERSIDAD DE SEVILLA Y EULEN S.A.	Previo a huelga
Concluido sin avenencia	41/2011/012	IMESAPI, S.A.	Previo a vía judicial
Concluido sin avenencia	41/2011/017	OPAEF-SECCIÓN SINDICAL UGT-SECCIÓN SINDICAL CSI-CSIF	Previo a vía judicial
Concluido sin avenencia	41/2011/018	VIZUETE, S.L.	Previo a huelga
Concluido sin avenencia	41/2011/022	TRIOTRANS, S.L.	Previo a huelga
Concluido sin avenencia	41/2011/023	FUNDOSA CONTROL DE DATOS Y SERVICIOS, S.A.	Previo a vía judicial
Concluido sin avenencia	41/2011/024	ATIS IBERICA DERICHEBOURG, S.A.	Previo a vía judicial
Concluido sin avenencia	41/2011/026	SOCIEDAD ANONIMA DE CONSTRUCCIONES METALICAS (SACOM)	Previo a vía judicial
Concluido sin avenencia	41/2011/027	ENDESA DISTRIBUCION ELECTRICA S.L.	Previo a vía judicial
Concluido sin avenencia	41/2011/029	CROWN EMBALAJES ESPAÑA, S.L.	Previo a vía judicial
Concluido sin avenencia	41/2011/030	MERCASEVILLA, S.A.	Previo a vía judicial
Concluido sin avenencia	41/2011/035	VINELL, BROWN AND ROOT, (VBR) LLC- UGT-CC.OO- COMITÉ EMPRESA VBR, LLC	Previo a vía judicial
Concluido sin avenencia	41/2011/038	MASSIMO DUTTI, S.A.	Previo a vía judicial
Concluido sin avenencia	41/2011/040	FUALSA- NORTHGATE ESPAÑA RENTING FLEXIBLE, S.A.	Previo a vía judicial
Concluido sin avenencia	41/2011/041	TRANSPORTES URBANOS DE SEVILLA, S.A.M. (TUSSAM)	Previo a vía judicial
Concluido sin avenencia	41/2011/043	CLINICA SANTA ISABEL, S.A.	Previo a vía judicial
Concluido sin avenencia	41/2011/045	HOSPITAL DE SAN JUAN DE DIOS DEL ALJARAFA	Previo a vía judicial
Concluido sin avenencia	41/2011/051	TEATRO DE LA MAESTRANZA Y SALAS DEL ARENAL, S.A.	Previo a vía judicial
Concluido sin avenencia	41/2011/052	SADIEL TECNOLOGÍAS DE LA INFORMACIÓN, S.A.	Previo a vía judicial
Concluido sin avenencia	41/2011/053	ARANSE SERVICIOS GENERALES, S.L.	Previo a vía judicial
Concluido sin avenencia	41/2011/054	LITEYCA S.L.	Previo a huelga
Concluido sin avenencia	41/2011/057	EULEN SERVICIOS SOCIOSANITARIOS, S.A. - AYTO. ALCALÁ GRA.	Previo a vía judicial
Concluido sin avenencia	41/2011/059	ADICIONAL LOGISTICS ESPAÑA, S.L.	Previo a vía judicial
Concluido sin avenencia	41/2011/060	ALESTIS MANUFACTURING (Planta Aerópolis)	Previo a huelga
Concluido sin avenencia	41/2011/062	OPAEF	Previo a vía judicial
Concluido sin avenencia	41/2011/064	INDUSTRIA ESPECIALIZADA EN AERONÁUTICA S.A. (INESPASA)	Previo a vía judicial
Concluido sin avenencia	41/2011/067	ORGANISMO PROVINCIAL DE ASISTENCIA ECONÓMICA Y FISCAL (OPAEF)	Previo a vía judicial
Concluido sin avenencia	41/2011/073	MERCASEVILLA S.A.	Previo a vía judicial
Concluido sin avenencia	41/2011/074	AGENCIA ANDALUZA DE COOPERACION INTERNACIONAL PARA EL DESARROLLO (AACID)	Previo a vía judicial
Concluido sin avenencia	41/2011/076	TRIOTRANS, S.L.	Previo a huelga
Concluido sin avenencia	41/2011/077	EL CORREO DE ANDALUCIA, S.L.	Previo a huelga
Concluido sin avenencia	41/2011/078	COMITÉ EMPRESA PACADAR, S.A.	Previo a vía judicial
Concluido sin avenencia	41/2011/082	NIVALIS CLEAN, S.L. - LIMPIEZAS LORCA, S.L. - LIMPIEZAS ALJARASOL, S.L.	Previo a huelga
Concluido sin avenencia	41/2011/085	NIVALIS CLEAN, S.L. - LIMPIEZAS CELESTE - LIMPIEZAS LORCA, S.L.	Previo a vía judicial
Concluido sin avenencia	41/2011/087	LIMPIEZAS MARSOL, S.L. y DELEGACION PROVINCIAL DE EDUCACION DE SEVILLA DE LA JUNTA DE ANDALUCIA	Previo a huelga
Concluido sin avenencia	41/2011/090	DISTRIBUIDORA INTERNACIONAL DE ALIMENTACION, S.A. - DIA	Previo a vía judicial
Concluido sin avenencia	41/2011/092	GESTUSA (HOTEL HESPERIA SEVILLA)	Previo a vía judicial
Concluido sin avenencia	41/2011/095	PACADAR, S.A.	Previo a vía judicial
Concluido sin avenencia	41/2011/097	GERENCIA DE URBANISMO AYUNTAMIENTO DE SEVILLA	Previo a vía judicial
Concluido sin avenencia	41/2011/102	LIMPIEZA PÚBLICA Y PROTECCIÓN AMBIENTAL S.A.M. (LIPASAM)	Previo a vía judicial
Concluido sin avenencia	41/2011/104	SECTOR DE LA CONSTRUCCIÓN- SUBSECTOR DE SOLADOS, ALICATADOS, YESO Y ESCAYOLA	Previo a huelga

SEVILLA			
Concluido sin avenencia	41/2011/110	LIMPIEZA PÚBLICA Y PROTECCIÓN AMBIENTAL S.A.M. (LIPASAM)	Previo a vía judicial
Concluido sin avenencia	41/2011/111	EULEN, S.A.	Previo a vía judicial
Concluido sin avenencia	41/2011/114	LOS AMARILLOS, S.L.	Previo a vía judicial
Concluido sin avenencia	41/2011/116	TEATRO DE LA MAESTRANZA Y SALAS DEL ARENAL, S.A.	Previo a vía judicial
Concluido sin avenencia	41/2011/125	IBERPHONE S.A.U. - TELEPERFORMANCE	Previo a huelga
Concluido sin avenencia	41/2011/130	VIDRIERA ROVIRA S.L. ( O-I MANUFACTURING HOLDING SPAIN S.L.) (Centro de Trabajo Alcalá de Gudaira)	Previo a vía judicial
Concluido sin avenencia	41/2011/132	ESABE LIMPIEZAS INTEGRALES	Previo a huelga
Concluido sin avenencia	41/2011/133	TRANSPORTES GAR&CIA, S.A.	Previo a vía judicial
Concluido sin avenencia	41/2011/134	MANCOMUNIDAD MUNICIPIOS BAJO GUADALQUIVIR	Previo a huelga
Concluido sin avenencia	41/2011/135	GESALQUIVIR, S.A.	Previo a huelga
Concluido sin avenencia	41/2011/138	SALVESEN LOGÍSTICA, S.A.	Previo a vía judicial
Intentado sin efecto	41/2011/002	ESABE VIGILANCIA, S.A.	Previo a vía judicial
Intentado sin efecto	41/2011/008	TRANSPORTES BLINDADOS S.A. (TRABLISA)	Previo a vía judicial
Intentado sin efecto	41/2011/014	CONSERVACION DE EDIFICIOS Y EXTERIORES, S.A.	Previo a vía judicial
Intentado sin efecto	41/2011/032	AZUCARERA EBRO, S.L.U.- DOSBIO 2010 S.L.U.- GRUPO EMPRESAS EBRO FOOD	Previo a vía judicial
Intentado sin efecto	41/2011/063	EXCMA. DIPUTACIÓN PROVINCIAL DE SEVILLA	Previo a vía judicial
Intentado sin efecto	41/2011/069	AYTO. LOS PALACIOS Y VILLAFRANCA	Previo a vía judicial
Intentado sin efecto	41/2011/084	UMANO SERVICIOS S.L.- KUEHNE+NAGEL	Previo a vía judicial
Intentado sin efecto	41/2011/088	PILSA (PROYECTOS INTEGRALES DE LIMPIEZA, S.A.)	Previo a vía judicial
Intentado sin efecto	41/2011/089	RENFE OPERADORA	Previo a vía judicial
Intentado sin efecto	41/2011/099	VULCANIZADOS LA ESTRELLA S.L.	Previo a huelga
Intentado sin efecto	41/2011/123	PROSEGUR CIA DE SEGURIDAD SEVILLA / METRO DE SEVILLA	Previo a vía judicial
Intentado sin efecto	41/2011/124	PROSEGUR CIA DE SEGURIDAD SEVILLA	Previo a vía judicial
Intentado sin efecto	41/2011/143	TELEFONICA DE ESPAÑA, S.A.U. / UGT / CC.OO. / AST / STC	Previo a vía judicial
Intentado sin efecto	41/2011/144	FCC Y ERS - UTE LOS PALACIOS	Previo a huelga
Arbitraje en tramitación	41/2011/105	AYUNTAMIENTO DE LA PUEBLA DE CAZALLA	Otros procedimientos: arbitraje

### Ámbito: Interprovincial

Estado	Expte	Denominación	Procedim.
No competencia SERCLA	18/2011/055	GRUPO DHUL SL	Previo a huelga
Concluido con avenencia	41/2011/039	CONSEJERIA HACIENDA Y ADM. PUBLICA / CONSEJERÍA EDUCACIÓN / SINDICATOS SECTOR EDUCACIÓN	General
Concluido con avenencia	41/2011/107	SOCIBUS, S.A. - SECORBUS, S.L.	Previo a huelga
Concluido sin avenencia	11/2011/034	TRANSPORTES GENERALES COMES S.A.	Previo a vía judicial
Concluido sin avenencia	11/2011/035	TRANSPORTES GENERALES COMES S.A.	Previo a vía judicial
Concluido sin avenencia	11/2011/104	TRANSPORTES GENERALES COMES S.A.	Previo a vía judicial
Concluido sin avenencia	41/2011/013	U.G.T. DE ANDALUCÍA	Previo a vía judicial
Concluido sin avenencia	41/2011/048	CONSEJERÍA DE LA PRESIDENCIA DE LA JUNTA DE ANDALUCÍA	Previo a vía judicial
Concluido sin avenencia	41/2011/055	SADIEL TECNOLOGÍAS DE LA INFORMACIÓN, S.A.	Previo a vía judicial
Concluido sin avenencia	41/2011/066	TECNOL. Y SERV. AGR.-CONS. DE MEDIO AMBIENTE-CONS. DE AGRICULTURA Y PESCA	Previo a huelga
Concluido sin avenencia	41/2011/080	SECTOR ACUICULTURA MARINA ANDALUCIA	Previo a vía judicial
Concluido sin avenencia	41/2011/083	INTURJOVEN	Previo a vía judicial
Concluido sin avenencia	41/2011/093	AGENCIA DE SERVICIOS SOCIALES Y DEPENDENCIA DE ANDALUCÍA	Previo a vía judicial
Concluido sin avenencia	41/2011/106	AGENCIA DE MEDIOAMBIENTE Y AGUA	Previo a vía judicial

Concluido sin avenencia	41/2011/142	EMPRESA DE MEDIO AMBIENTE Y AGUA DE LA JUNTA DE ANDALUCIA	Previo a vía judicial
Intentado sin efecto	04/2011/031	CONSEJERÍA DE HACIENDA Y ADMINISTRACIÓN PÚBLICA	Previo a vía judicial
Intentado sin efecto	41/2011/028	EMPRESA DE GESTION MEDIO AMBIENTAL, S.A. (EGMASA)	Previo a vía judicial
Intentado sin efecto	41/2011/096	INTURJOVEN	Previo a vía judicial
Intentado sin efecto	41/2011/131	EMPRESA DE MEDIO AMBIENTE Y AGUA DE LA JUNTA DE ANDALUCIA	Previo a vía judicial