

INFORME ACTUACIONES 2011

CONFLICTOS COLECTIVOS

**Expedientes presentados
entre 1 de enero y 31 de agosto**



**SISTEMA EXTRAJUDICIAL DE RESOLUCIÓN
DE CONFLICTOS LABORALES DE ANDALUCÍA**



Consejo Andaluz de Relaciones Laborales
CONSEJERÍA DE EMPLEO

Pleno 3-11

INTRODUCCIÓN

En los ocho primeros meses de 2011, el SERCLA registró un total de **676** expedientes de conflicto colectivo en Andalucía, los cuales extienden sus efectos a **37.696** empresas y **318.829** trabajadores.

Además, habría que considerar que ante este Sistema se presentaron un total de **188** solicitudes de mediación en conflictos motivados por la impugnación de la minoración de salarios en el sector público operada en virtud de Decreto-Ley 2/2010.

Por ello, el número total de conflictos interpuestos ante el SERCLA en los ocho primeros meses de 2011 ascendió a **864**, cifra esta superior en un **11%** a la registrada en las mismas fechas de 2010, y superior en un **37%** a la de 2009.

La duración media de los actos de mediación se situó en **1** hora y **51** minutos. El montante global de horas invertidas en sesiones de mediación ascendió a **1.628**. Los mediadores actuantes fueron **261**, interviniendo **16** funcionarios de la Administración autonómica como secretarios de las sesiones. Se celebraron como promedio **1,5** sesiones de mediación por expediente tramitado.

Un total de **237** mediaciones en conflictos colectivos concluyeron con acuerdo, lo que supone el **51,08%** del global de los tramitados, dato superior en **3,5** puntos porcentuales al índice de acuerdos registrado en las mismas fechas del año anterior. De estas avenencias se beneficiaron **16.212** empresas y **120.198** trabajadores en Andalucía.

En algo más de **6** de cada **10** procedimientos previos a huelga se logró acuerdo, alcanzándose el **63,87%** de avenencias, de modo que la actuación mediadora del SERCLA propició evitar un total de **99** huelgas. Estos acuerdos permitieron recuperar **1.034.736** horas de trabajo en Andalucía. Desde que en 1999 inició sus actuaciones, el SERCLA ha logrado evitar la pérdida de un total de **31 millones** de horas de trabajo en nuestra Comunidad.

En los conflictos de intereses, debidos a bloqueos de negociación, se alcanza acuerdo en casi **7** de cada **10** de los tramitados, lográndose el **69,05%** de avenencias.

- De entre los **conflictos colectivos tramitados** ante el SERCLA últimamente cabe destacar los relativos a:

Sector Construcción Huelva

- Conflicto de intereses.
- Motivado por negociación de convenio colectivo.
- **400** empresas y **15.000** trabajadores afectados.
- Finalizado con Avenencia respecto a una demandada e Intentado sin efecto respecto a otra.

Sector Comercio Textil Cádiz

- Conflicto de intereses.
- Motivado por negociación de convenio colectivo.
- **1.400** empresas y **4.500** trabajadores afectados.
- Finalizado con Avenencia.

Sector Hostelería Huelva

- Conflicto previo a huelga.
- Motivado por tablas salariales y negociación de convenio colectivo.
- **4.000** empresas y **12.500** trabajadores afectados.
- Finalizado con Avenencia.

Sector Panaderías Málaga

- Conflicto de intereses.
- Motivado por negociación de convenio colectivo.
- **430** empresas y **2.500** trabajadores afectados.
- Finalizado con Avenencia.

Sector Transporte de Viajeros Jaén

- Conflicto de intereses.
- Motivado por tablas salariales y negociación de convenio colectivo.
- **40** empresas y **320** trabajadores afectados.
- Finalizado con Avenencia.

PRINCIPALES DATOS

Expedientes presentados por ámbito geográfico: Afectación						
Ámbito	Expedientes	%	Empresas	%	Trabajadores	%
Almería	57	8,4	157	0,4	12.305	3,9
Cádiz	129	19,1	1.793	4,8	30.194	9,5
Córdoba	51	7,5	14.948	39,7	53.332	16,7
Granada	92	13,6	13.162	34,9	91.064	28,6
Huelva	48	7,1	6.143	16,3	52.662	16,5
Jaén	31	4,6	119	0,3	4.333	1,4
Málaga	134	19,8	1.066	2,8	43.093	13,5
Sevilla	118	17,5	277	0,7	22.340	7,0
Interprovincial	16	2,4	31	0,1	9.506	3,0
Total	676	100,0	37.696	100,0	318.829	100,0

Tramitaciones no efectivas: comparativa interanual				
Causas	2010		2011	
	Nº	%	Nº	%
Archivado por falta de subsanación	3	0,36	2	0,30
Archivado por incumplimiento de plazos	1	0,12	2	0,30
Desistido: incomparecencia de la parte actora	7	0,85	11	1,63
Desistido: petición de la parte actora	38	4,59	32	4,73
Desistimiento por desconvocatoria de huelga	13	1,57	6	0,89
Imposib. Celebración: excepciones procedimentales	0	0,00	0	0,00
Imposib. Celebración: no constitución de la C.C.M.	1	0,12	0	0,00
Intentado sin efecto	124	14,99	88	13,02
No competencia SERCLA	1	0,12	2	0,30
Total	188	22,72	143	21,17

Tramitaciones efectivas						
	Expedientes		Empresas		Trabajadores	
	Nº	%	Nº	%	Nº	%
Concluido con avenencia	237	51,08	16.212	54,35	120.198	47,52
Concluido sin avenencia	227	48,92	13.616	45,65	132.735	52,48

Resultados por ámbito geográfico				
Ámbito Geográf.	Con avenencia	%	Sin avenencia	%
Almería	21	58,33	15	41,67
Cádiz	56	55,45	45	44,55
Córdoba	15	42,86	20	57,14
Granada	34	55,74	27	44,26
Huelva	27	69,23	12	30,77
Jaén	16	55,17	13	44,83
Málaga	33	48,53	35	51,47
Sevilla	34	40,96	49	59,04
Interprovincial	1	8,33	11	91,67
Total	237	51,08	227	48,92

Resultados por modalidades procedimentales				
Modalidades procedimentales	Con avenencia	%	Sin avenencia	%
Previo a vía judicial	109	40,98	157	59,02
Previo a huelga	99	63,87	56	36,13
Determinación de servicios de seguridad y mantenimiento	0	0,00	1	100,00
General	29	69,05	13	30,95
Total	237	51,08	227	48,92

Expedientes previos a huelga: concluidos con avenencia			
Nº	Empresas	Trabajadores	Horas de trabajo recuperadas
99	4.109	26.193	1.034.736

I. EXPEDIENTES PRESENTADOS

Expedientes presentados por ámbito geográfico: Afectación						
Ámbito	Expedientes	%	Empresas	%	Trabajadores	%
Almería	57	8,4	157	0,4	12.305	3,9
Cádiz	129	19,1	1.793	4,8	30.194	9,5
Córdoba	51	7,5	14.948	39,7	53.332	16,7
Granada	92	13,6	13.162	34,9	91.064	28,6
Huelva	48	7,1	6.143	16,3	52.662	16,5
Jaén	31	4,6	119	0,3	4.333	1,4
Málaga	134	19,8	1.066	2,8	43.093	13,5
Sevilla	118	17,5	277	0,7	22.340	7,0
Interprovincial	16	2,4	31	0,1	9.506	3,0
Total	676	100,0	37.696	100,0	318.829	100,0

Expedientes presentados en sedes provincia de Cádiz: Afectación						
Sede	Expedientes	%	Empresas	%	Trabajadores	%
Cádiz	42	32,6	1.622	90,5	17.547	58,1
Algeciras	51	39,5	106	5,9	8.402	27,8
Jerez	36	27,9	65	3,6	4.245	14,1
Total	129	100,0	1.793	100,0	30.194	100,0

Nº total de expedientes presentados por ámbitos geográficos

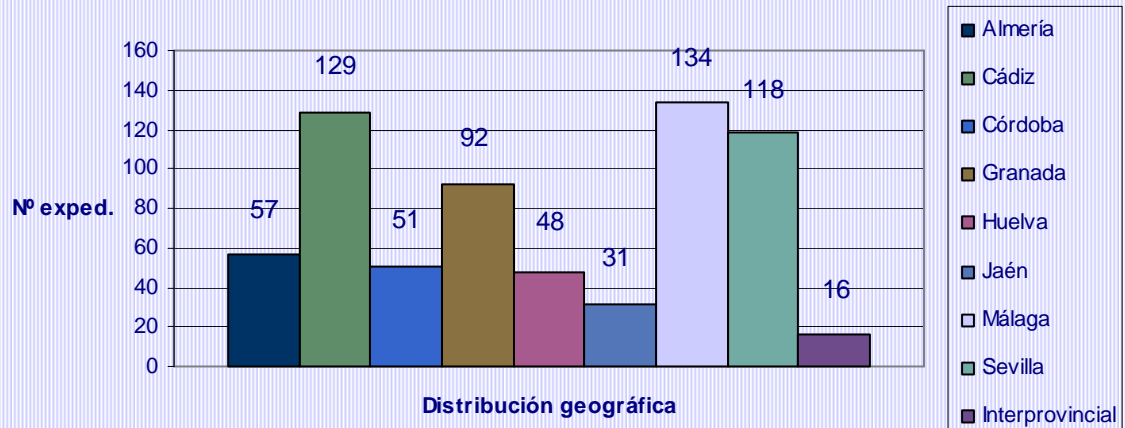

Expedientes presentados por ámbito geográfico: porcentajes de afectación

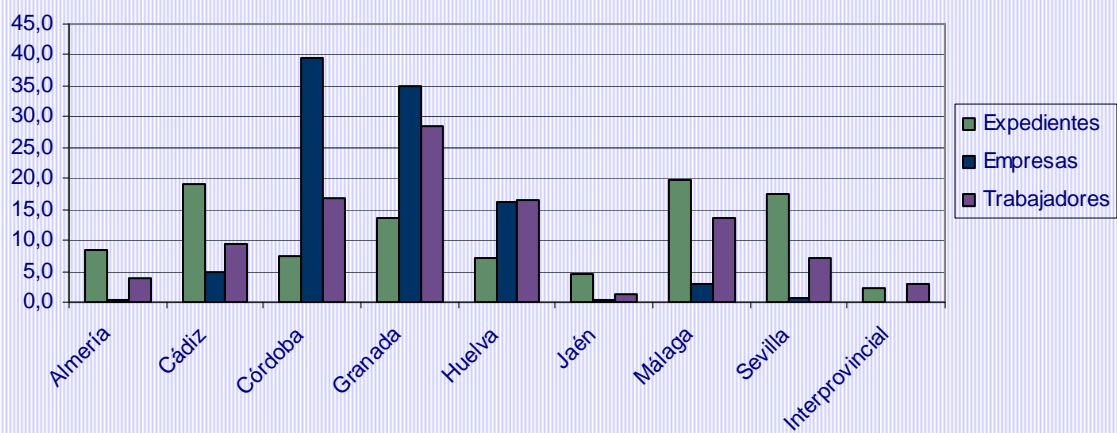

I.1. Ámbito territorial

Resumen provincial de expedientes presentados por ámbito territorial del conflicto				
Ámbito	Local	Comarcal	Provincial	Interprovincial
Almería	43	1	12	1
Cádiz	108	8	13	0
Córdoba	37	1	13	0
Granada	36	1	55	0
Huelva	29	2	17	0
Jaén	12	7	12	0
Málaga	88	0	44	2
Sevilla	77	1	39	1
Interprovincial	0	0	0	16
Total	430	21	205	20



1.2. Ámbito funcional

Resumen provincial de expedientes presentados por ámbito funcional						
Ámbito	Empresa			Sector		
	Exped.	Empresas	Trabaj.	Exped.	Empresas	Trabaj.
Almería	55	56	9.405	2	101	2.900
Cádiz	124	159	14.794	5	1.634	15.400
Córdoba	47	48	5.332	4	14.900	48.000
Granada	82	83	9.836	10	13.079	81.228
Huelva	43	43	3.662	5	6.100	49.000
Jaén	29	29	2.513	2	90	1.820
Málaga	130	135	20.543	4	931	22.550
Sevilla	117	127	21.740	1	150	600
Interprov.	14	15	8.406	2	16	1.100
Total	641	695	96.231	35	37.001	222.598

Distribución de expedientes presentados por ámbito funcional

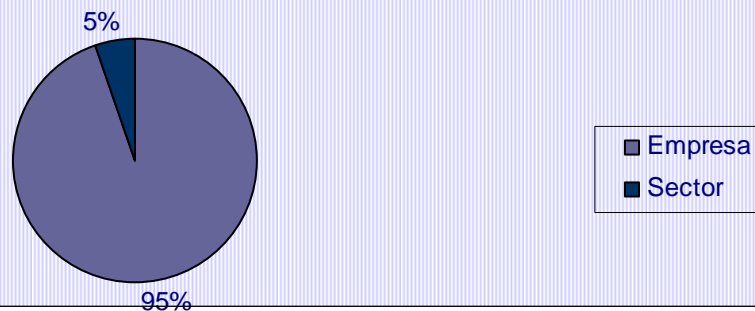

Distribución de empresas afectadas por ámbito funcional

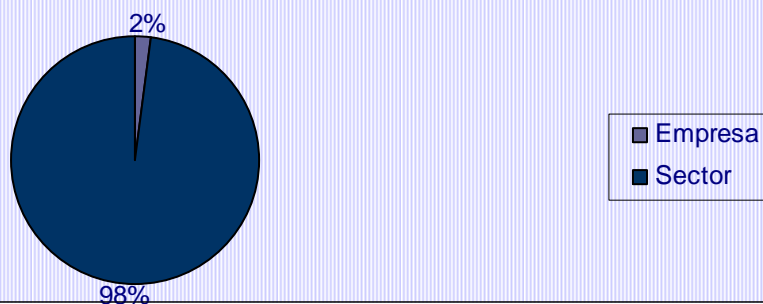

Distribución de trabajadores afectados por ámbito funcional

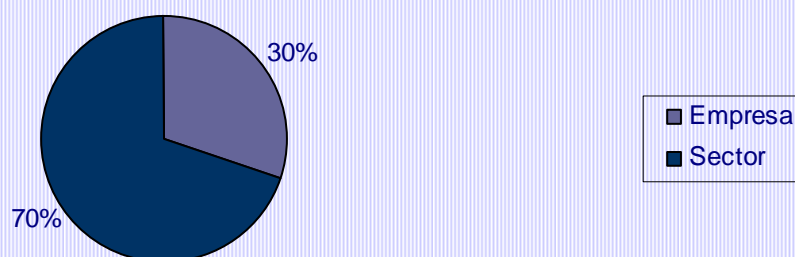

I.3. Ámbito temporal

Resumen mensual de expedientes presentados por procedimientos					
Ámbito Temporal	Previos a la vía judicial	Previos a convocatorias de huelga	Otros procedimientos	Total	%
enero	54	25	4	83	12,28
febrero	59	18	6	83	12,28
marzo	73	28	14	115	17,01
abril	43	37	10	90	13,31
mayo	69	21	8	98	14,50
junio	39	22	5	66	9,76
julio	54	32	7	93	13,76
agosto	20	26	2	48	7,10
Total	411	209	56	676	100,00

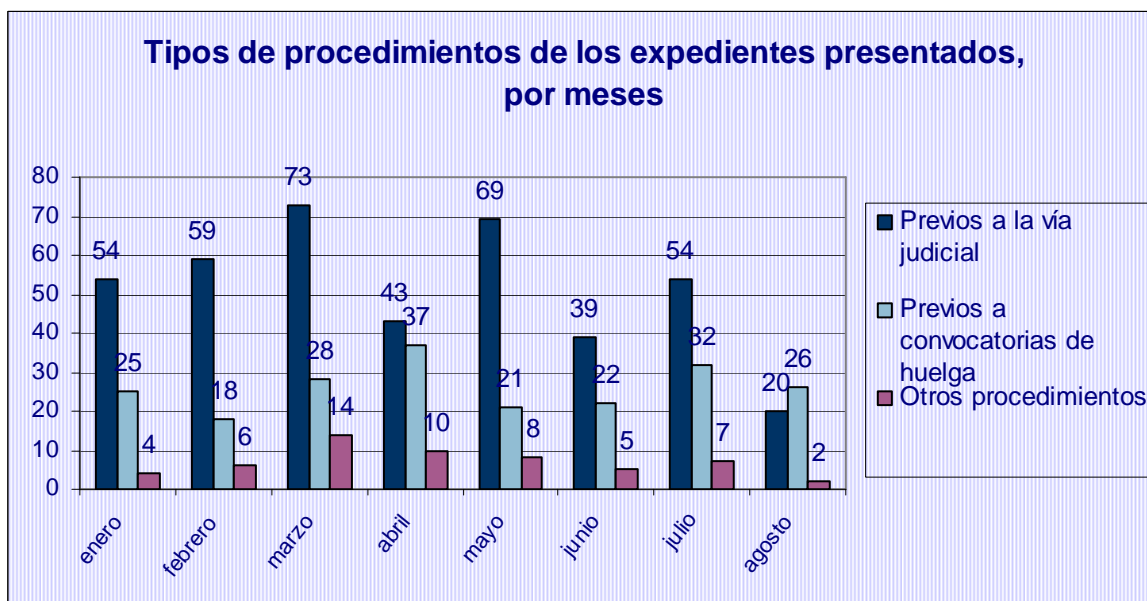

I.3.1. Desglose de Otros Procedimientos

Resumen mensual de expedientes presentados por procedimientos					
Ámbito Temporal	Determinación de servicios de seguridad y mantenimiento	General	Arbitraje	Total	%
enero	0	4	0	4	7,14
febrero	0	6	0	6	10,71
marzo	0	14	0	14	25,00
abril	0	9	1	10	17,86
mayo	0	8	0	8	14,29
junio	0	5	0	5	8,93
julio	0	6	1	7	12,50
agosto	1	1	0	2	3,57
Total	1	53	2	56	100,00

Resumen mensual de expedientes presentados. Comparativa interanual			
Ámbito Temporal	2009	2010	2011
enero	61	110	83
febrero	91	112	83
marzo	112	125	115
abril	76	97	90
mayo	87	96	98
junio	75	91	66
julio	99	91	93
agosto	29	59	48
Total	630	781	676

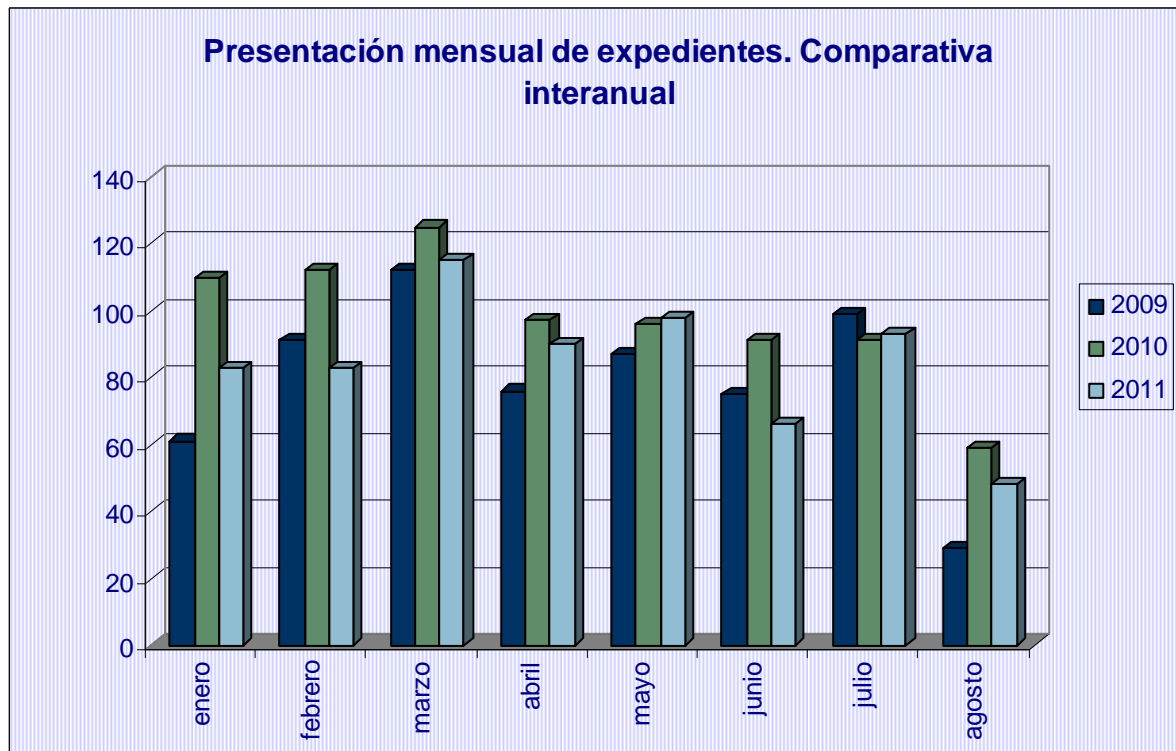

I.4. Ámbito procedimental

Resumen provincial de expedientes presentados por tipos de procedimientos				
Ámbito Geográf.	Previos a la vía judicial	Previos a convocatorias de huelga	Otros procedimientos	Total
Almería	37	15	5	57
Cádiz	32	77	20	129
Córdoba	33	15	3	51
Granada	61	16	15	92
Huelva	34	8	6	48
Jaén	23	7	1	31
Málaga	101	33	0	134
Sevilla	77	36	5	118
Interprovincial	13	2	1	16
Total	411	209	56	676

Desglose provincia de Cádiz

Expedientes presentados en sedes de Cádiz por tipos de procedimientos				
Sede	Previos a la vía judicial	Previos a convocatorias de huelga	Otros procedimientos	Total
Cádiz	14	24	4	42
Algeciras	13	24	14	51
Jerez	5	29	2	36
Total	32	77	20	129

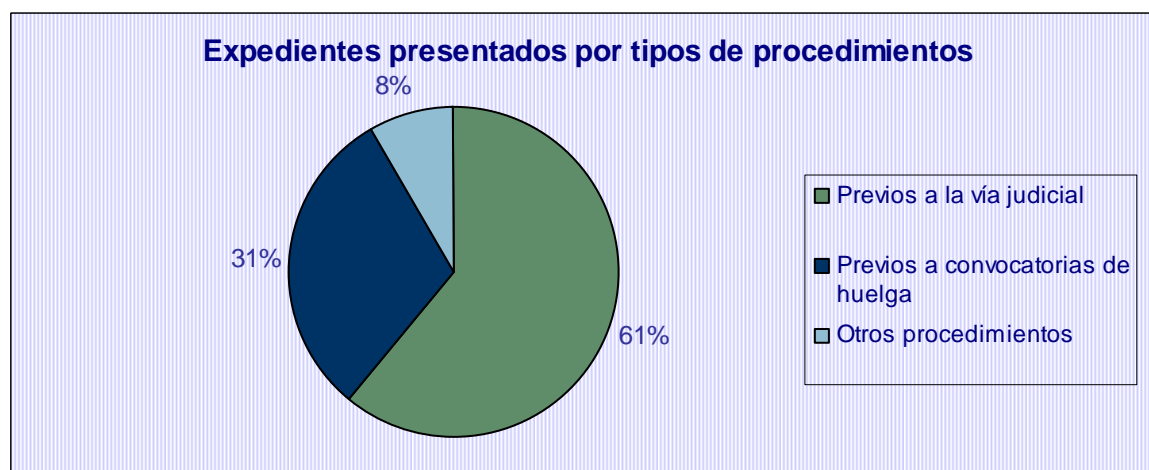

I.4.1. Desglose de Otros Procedimientos

Resumen provincial de expedientes presentados por tipos de procedimientos				
Ámbito Geográf.	Determinación serv. Segur. y mantenim.	General	Arbitraje	Total
Almería	0	5	0	5
Cádiz	0	20	0	20
Córdoba	0	2	1	3
Granada	0	15	0	15
Huelva	1	5	0	6
Jaén	0	1	0	1
Málaga	0	0	0	0
Sevilla	0	4	1	5
Interprovincial	0	1	0	1
Total	1	53	2	56

Expedientes presentados: comparativa interanual por provincias y modalidades procedimentales								
	2010				2011			
	Previos a vía judicial	Previos a convocat. huelga	Otros	Total	Previos a vía judicial	Previos a convocat. huelga	Otros	Total
Almería	26	21	7	54	37	15	5	57
Cádiz	45	94	6	145	32	77	20	129
Córdoba	42	12	2	56	33	15	3	51
Granada	47	21	10	78	61	16	15	92
Huelva	49	15	5	69	34	8	6	48
Jaén	25	5	11	41	23	7	1	31
Málaga	139	63	0	202	101	33	0	134
Sevilla	99	51	5	155	77	36	5	118
Interprovinciales	22	4	1	27	13	2	1	16
Totales	494	286	47	827	411	209	56	676

Expedientes presentados en sedes de Cádiz. Comparativa interanual por modalidades procedimentales								
	2010				2011			
Sede	Previos a vía judicial	Previos a convocat. huelga	Otros	Total	Previos a vía judicial	Previos a convocat. huelga	Otros	Total
Algeciras	19	30	1	50	13	24	14	51
Cádiz	16	17	3	36	14	24	4	42
Jerez	9	41	2	52	5	29	2	36
Totales	44	88	6	138	32	77	20	129

I.5. Ámbito en función de actividades económicas

Resumen de procedimientos presentados por sectores económicos afectados y por tipo de procedimiento					
Sectores Económicos	Previos a vía judicial	Previos a convoc. huelga	Otros	Total	%
Agricultura, ganadería, silvicultura y pesca	9	7	1	17	2,51
Industrias extractivas	1	1	1	3	0,44
Industria manufacturera	68	48	18	134	19,82
Suministro de energía eléctrica, gas, vapor y aire acondicionado	4	1	2	7	1,04
Suministro de agua, actividades de saneamiento, gestión de residuos y descontaminación	33	19	4	56	8,28
Construcción	12	12	6	30	4,44
Comercio al por mayor y al por menor; reparación de vehículos de motor y motocicletas	33	6	5	44	6,51
Transporte y almacenamiento	40	38	2	80	11,83
Hostelería	41	11	4	56	8,28
Información y comunicaciones	9	10	1	20	2,96
Actividades financieras y de seguros	1	0	0	1	0,15
Actividades inmobiliarias	1	0	0	1	0,15
Actividades profesionales, científicas y técnicas	6	1	0	7	1,04
Actividades administrativas y servicios auxiliares	61	34	5	100	14,79
Administración pública y defensa; seguridad social obligatoria	49	5	3	57	8,43
Educación	1	1	1	3	0,44
Actividades sanitarias y de servicios sociales	23	9	1	33	4,88
Actividades artísticas, recreativas y de entretenimiento	6	5	2	13	1,92
Otros servicios	13	1	0	14	2,07
Total	411	209	56	676	100,00

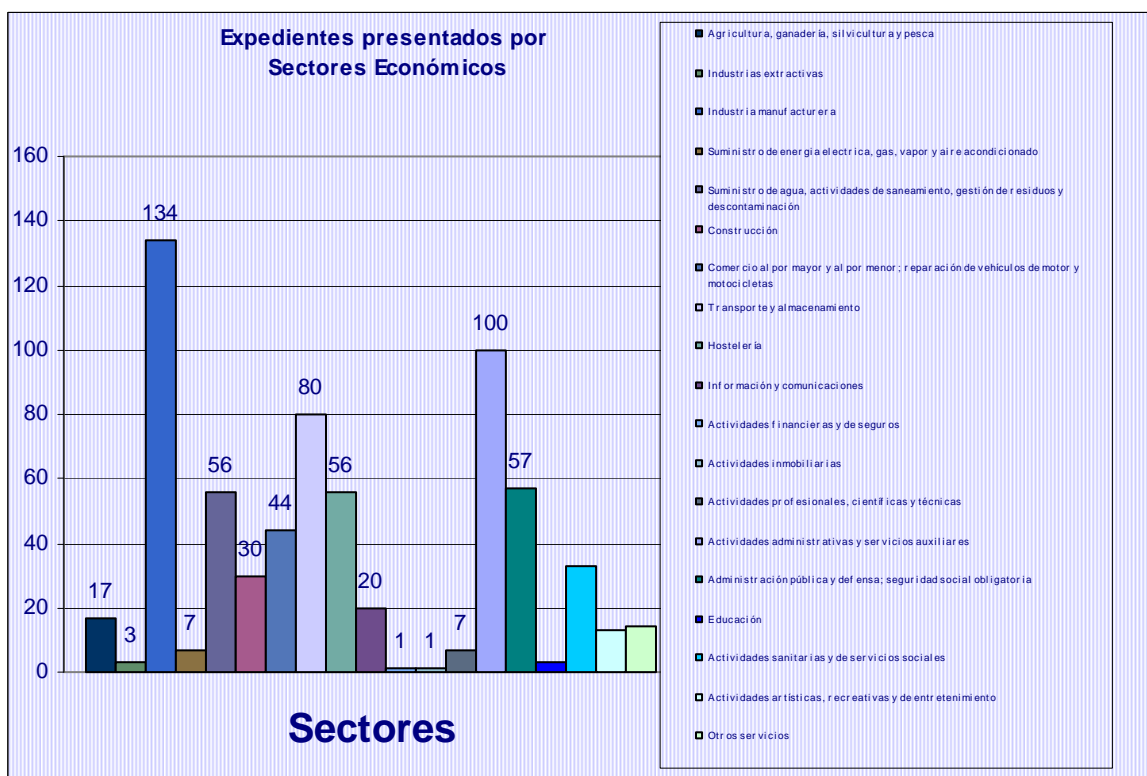

I.5.1. Desglose de los sectores Ind. Manufactureras y Otras Actividades

Resumen de procedimientos presentados por sectores económicos afectados y por tipo de procedimiento(Actividades de Ind. Manufactureras)					
Sectores Económicos	Previos a la vía judicial	Previos a convocatoria de huelga	Otros	Total	%
Industria de la alimentación	11	3	1	15	11,19
Fabricación de bebidas	0	1	0	1	0,75
Industria textil	2	0	0	2	1,49
Industria de la madera y del corcho, excepto muebles; cestería y espartería	0	4	0	4	2,99
Industria del papel	2	0	0	2	1,49
Artes gráficas y reproducción de soportes grabados	0	2	0	2	1,49
Coquerías y refino de petróleo	1	0	0	1	0,75
Industria química	9	4	3	16	11,94
Fabricación de otros productos minerales no metálicos	4	1	1	6	4,48
Metalurgia; fabricación de productos de hierro, acero y ferroaleaciones	15	18	9	42	31,34
Fabricación de productos metálicos, excepto maquinaria y equipo	6	4	0	10	7,46
Fabricación de productos informáticos, electrónicos y ópticos	2	0	0	2	1,49
Fabricación de material y equipo eléctrico	1	2	2	5	3,73
Fabricación de maquinaria y equipo n.c.o.p.	3	1	1	5	3,73
Fabricación de vehículos de motor, remolques y semirremolques	3	0	0	3	2,24
Fabricación de muebles	1	2	1	4	2,99
Otras industrias manufactureras	1	0	0	1	0,75
Reparación e instalación de maquinaria y equipo	7	6	0	13	9,70
Total	68	48	18	134	100,00

Resumen de procedimientos presentados por sectores económicos afectados y por tipo de procedimiento(Otras Actividades)					
Sectores Económicos	Previos a la vía judicial	Previos a convocatoria de huelga	Otros	Total	%
Actividades asociativas	2	0	0	2	14,29
Otros servicios personales	11	1	0	12	85,71
Total	13	1	0	14	100,00

**Expedientes presentados por
Sectores Económicos (Ind. Manufactureras)**

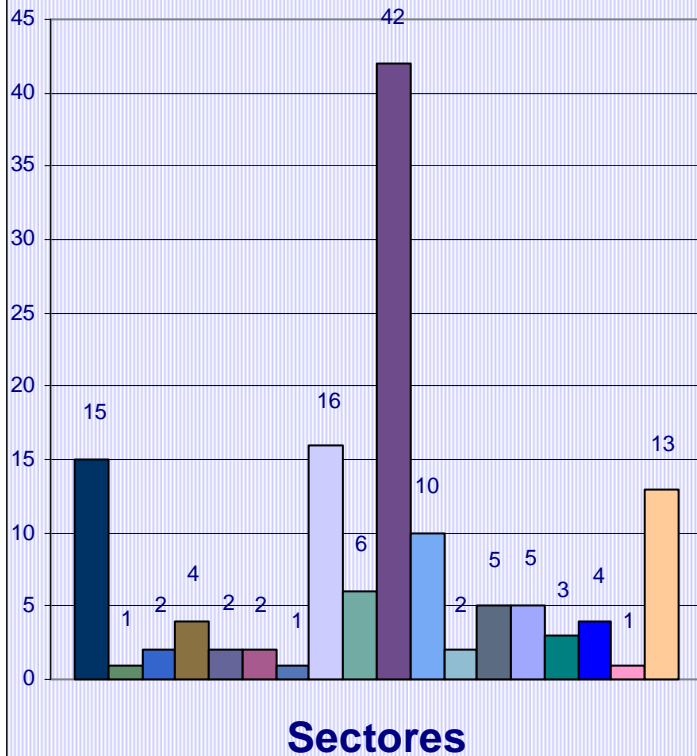

- Industria de la alimentación
- Fabricación de bebidas
- Industria textil
- Industria de la madera y del corcho, excepto muebles; cestería y espartería
- Industria del papel
- Artes gráficas y reproducción de soportes grabados
- Coquerías y refino de petróleo
- Industria química
- Fabricación de otros productos minerales no metálicos
- Metalurgia; fabricación de productos de hierro, acero y ferroaleaciones
- Fabricación de productos metálicos, excepto maquinaria y equipo
- Fabricación de productos informáticos, electrónicos y ópticos
- Fabricación de material y equipo eléctrico
- Fabricación de maquinaria y equipo n.c.o.p.
- Fabricación de vehículos de motor, remolques y semirremolques
- Fabricación de muebles
- Otras industrias manufactureras
- Reparación e instalación de maquinaria y equipo

**Expedientes presentados por
Sectores Económicos (Otras Actividades)**

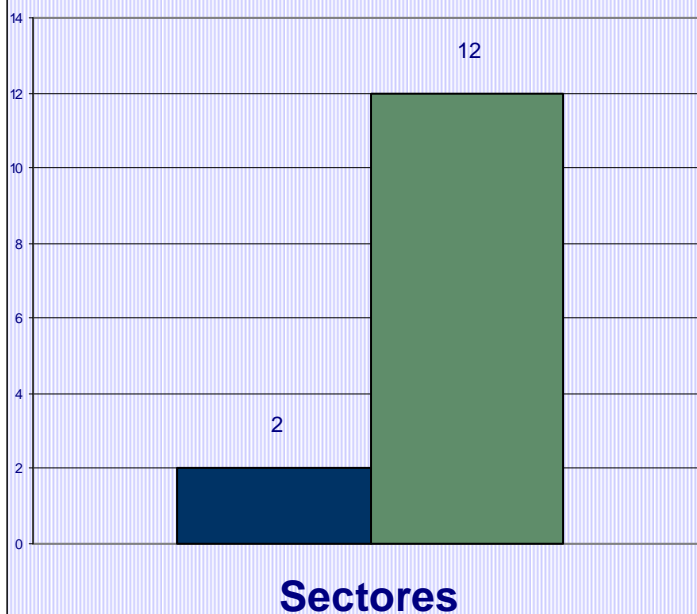

- Actividades asociativas
- Otros servicios personales

I.5.2. Desglose de Otros Procedimientos

Resumen de procedimientos presentados por sectores económicos afectados y por tipo de procedimiento					
Sectores Económicos	Determinación de servicios de seguridad y mantenimiento	General	Arbitraje	Total	%
Agricultura, ganadería, silvicultura y pesca	0	1	0	1	1,7857
Industrias extractivas	1	0	0	1	1,7857
Industria manufacturera	0	18	0	18	32,143
Suministro de energía eléctrica, gas, vapor y aire acondicionado	0	2	0	2	3,5714
Suministro de agua, actividades de saneamiento, gestión de residuos y descontaminación	0	4	0	4	7,1429
Construcción	0	6	0	6	10,714
Comercio al por mayor y al por menor; reparación de vehículos de motor y motocicletas	0	4	1	5	8,9286
Transporte y almacenamiento	0	2	0	2	3,5714
Hostelería	0	4	0	4	7,1429
Información y comunicaciones	0	1	0	1	1,7857
Actividades administrativas y servicios auxiliares	0	5	0	5	8,9286
Administración pública y defensa; seguridad social obligatoria	0	2	1	3	5,3571
Educación	0	1	0	1	1,7857
Actividades sanitarias y de servicios sociales	0	1	0	1	1,7857
Actividades artísticas, recreativas y de entretenimiento	0	2	0	2	3,5714
Total	1	53	2	56	100

I.5.3. Ámbito en función de actividades económicas (motivaciones)

Resumen de procedimientos presentados por sectores económicos afectados y por motivaciones										
Sectores Económicos	Negociación Convenio	Aplic. e interp. convenios	Aplic. e interp. normas	Modif. de Condicion- es de Trabajo	Serv. de seguridad y mant.	Acuer-do SERCLA	Despi- dos colect. y plurales	Impago de salarios	Servicios mínimos	Total
Agricultura, ganadería, silvicultura y pesca	3	8	3	2	0	0	0	1	0	17
Industrias extractivas	0	1	0	0	1	0	0	1	0	3
Industria manufacturera	9	61	20	12	0	5	7	20	0	134
Suministro de energía eléctrica, gas, vapor y aire acondicionado	1	3	1	1	0	0	0	1	0	7
Suministro de agua, actividades de saneamiento, gestión de residuos y descontaminación	10	27	9	4	0	0	0	6	0	56
Construcción	3	9	2	0	1	0	3	12	0	30
Comercio al por mayor y al por menor; reparación de vehículos de motor y motocicletas	5	21	6	4	0	1	0	7	0	44
Transporte y almacenamiento	5	40	12	4	1	4	2	12	0	80
Hostelería	4	31	12	3	0	1	1	4	0	56
Información y comunicaciones	3	4	4	2	0	0	7	0	0	20
Actividades financieras y de seguros	0	1	0	0	0	0	0	0	0	1
Actividades inmobiliarias	0	0	1	0	0	0	0	0	0	1
Actividades profesionales, científicas y técnicas	0	5	1	0	0	0	0	1	0	7
Actividades administrativas y servicios auxiliares	9	60	13	4	0	1	1	12	0	100
Administración pública y defensa; seguridad social obligatoria	3	39	8	2	0	1	0	4	0	57
Educación	1	2	0	0	0	0	0	0	0	3
Actividades sanitarias y de servicios sociales	1	21	1	1	0	1	1	7	0	33
Actividades artísticas, recreativas y de entretenimiento	2	7	2	0	0	0	1	1	0	13
Otros servicios	0	8	1	5	0	0	0	0	0	14
Total	59	348	96	44	3	14	23	89	0	676

I.6. Promoción

Resumen provincial de expedientes presentados y promotores de los mismos									
Ámbito Geográfico	Empresa	Conjunto (Empresa y Trabajadores)	Representación unitaria	CC.OO.	U.G.T.	CC.OO. y U.G.T.	Otros Sindicatos	Representación unitaria y Sindicatos	Total
Almería	1	0	18	16	11	0	11	0	57
Cádiz	9	1	42	28	17	12	12	8	129
Córdoba	1	1	3	14	23	9	0	0	51
Granada	6	0	37	20	19	6	4	0	92
Huelva	0	0	18	15	10	2	1	2	48
Jaén	4	0	12	8	6	1	0	0	31
Málaga	2	0	14	37	52	3	17	9	134
Sevilla	2	1	26	25	37	3	13	11	118
Interprovincial	0	0	2	6	4	0	4	0	16
Total	25	3	172	169	179	36	62	30	676

Desglose provincia de Cádiz

Expedientes presentados en sedes de Cádiz y promotores de los mismos									
Sede	Empresa	Conjunto (Empresa y Trabajadores)	Representación unitaria	CC.OO.	U.G.T.	CC.OO. y U.G.T.	Otros Sindicatos	Representación unitaria y Sindicatos	Total
Cádiz	3	0	19	11	2	4	1	2	42
Algeciras	5	0	7	8	12	6	11	2	51
Jerez	1	1	16	9	3	2	0	4	36
Total	9	1	42	28	17	12	12	8	129

PROMOCIÓN DE EXPEDIENTES

Nº de Expedientes

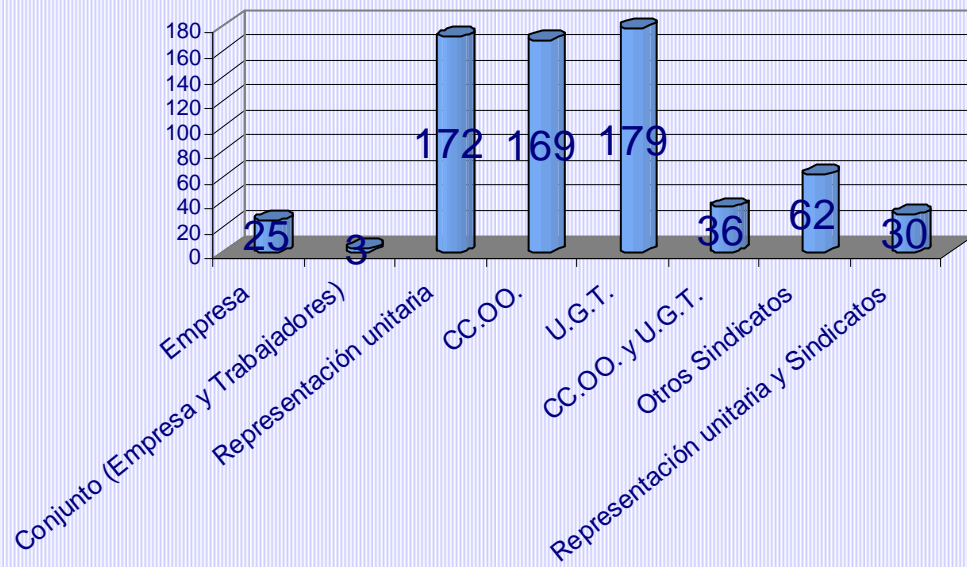

I.7. Motivación

Expedientes presentados por motivaciones: Afectación						
	Expedientes		Empresas		Trabajadores	
	Nº	%	Nº	%	Nº	%
Negociación de Convenio	59	8,73	8.320	22,07	85.668	26,87
Aplicación e interpretación de convenios	348	51,48	29.046	77,05	198.787	62,35
Aplicación e interpretación de normas	96	14,20	104	0,28	17.759	5,57
Modificación de Condiciones de Trabajo	44	6,51	47	0,12	2.449	0,77
Despidos colectivos y plurales	23	3,40	73	0,19	4.472	1,40
Servicios de seguridad y mantenimiento	3	0,44	3	0,01	606	0,19
Acuerdo SERCLA	14	2,07	14	0,04	1.550	0,49
Impago de salarios	89	13,17	89	0,24	7.538	2,36
Total	676	100,00	37.696	100,00	318.829	100,00

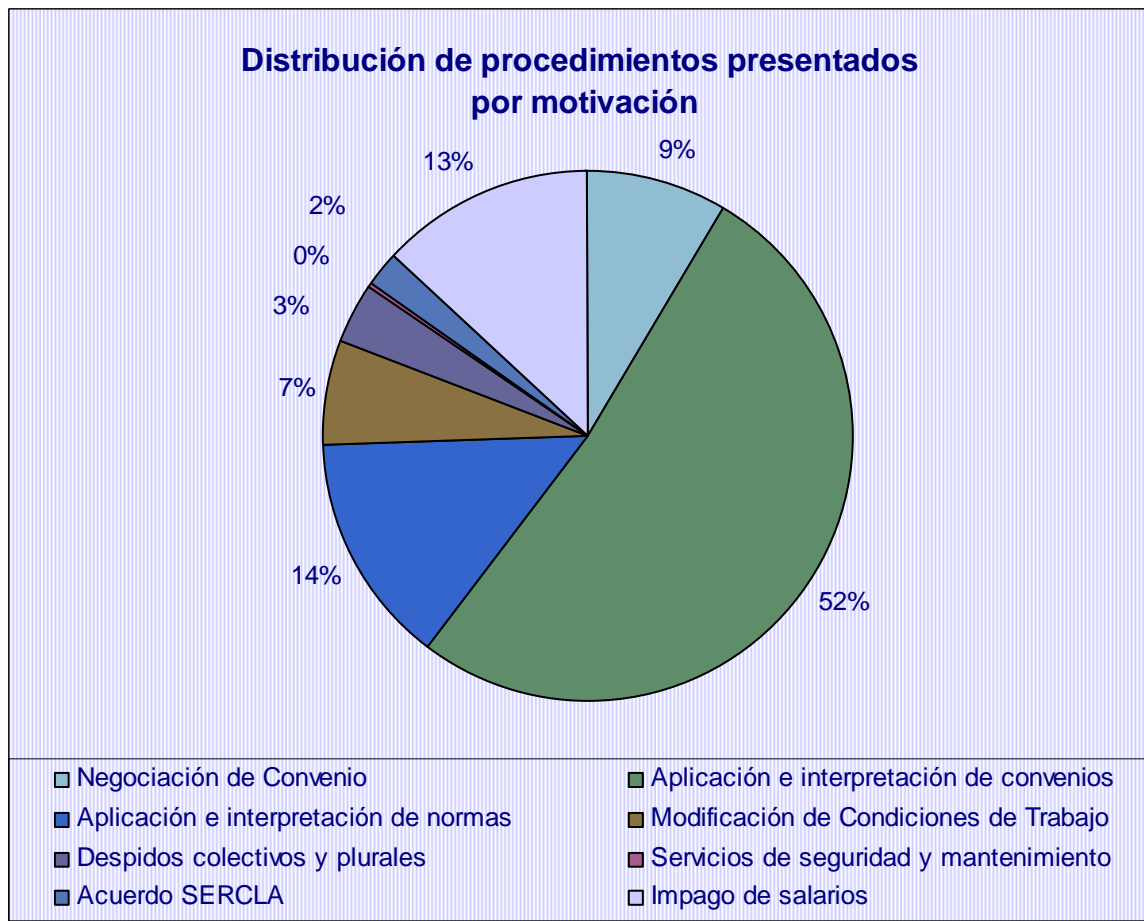

I.8. Ámbito privado/público

Resumen provincial de expedientes presentados por ámbito privado/público

Ámbito	Privado			Público		
	Exped.	Empresas	Trabaj.	Exped.	Empresas	Trabaj.
Almería	31	131	4.772	26	26	7.533
Cádiz	111	1.767	28.021	18	26	2.173
Córdoba	47	14.944	52.225	4	4	1.107
Granada	74	13.144	88.454	18	18	2.610
Huelva	34	6.129	51.627	14	14	1.035
Jaén	24	112	3.538	7	7	795
Málaga	129	1.061	42.640	5	5	453
Sevilla	96	255	10.303	22	22	12.037
Interprov.	7	22	2.916	9	9	6.590
Total	553	37.565	284.496	123	131	34.333

Distribución de expedientes presentados por ámbito privado / público

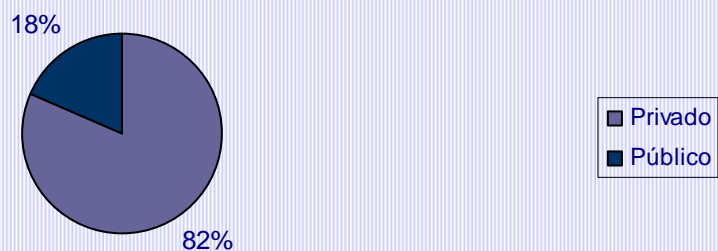

Distribución de empresas afectadas por ámbito privado / público de los expedientes presentados



Distribución de trabajadores afectados por ámbito privado / público de los expedientes presentados

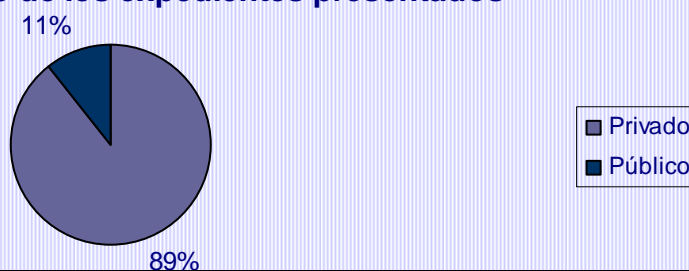

I.8.1. Desglose del ámbito Público

Resumen provincial de expedientes presentados por ámbito público					
Ámbito Público	Administración Estatal	Administración Autonómica	Administración Local	Empresas Públicas	Otros
Almería	0	1	7	2	16
Cádiz	0	1	7	10	0
Córdoba	0	1	3	0	0
Granada	0	0	1	4	13
Huelva	0	1	4	1	8
Jaén	0	2	5	0	0
Málaga	0	0	5	0	0
Sevilla	0	0	8	12	2
Interprovincial	0	4	0	5	0
Total	0	10	40	34	39

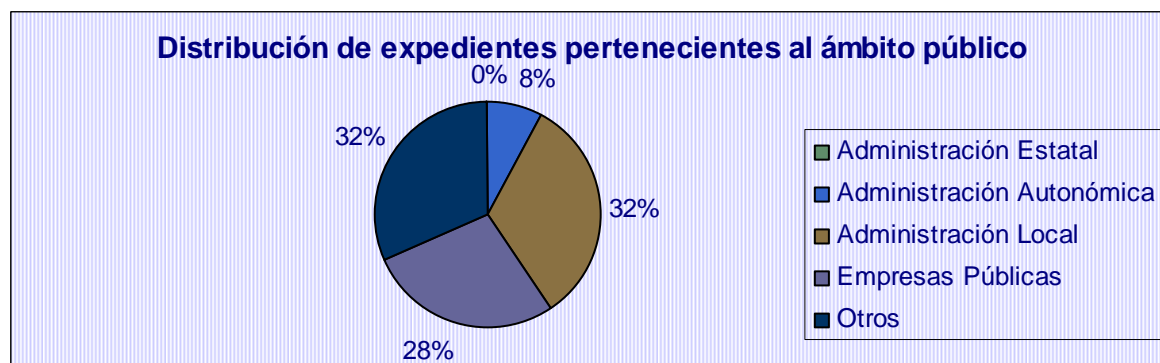

II. TRAMITACIÓN DE EXPEDIENTES

Resumen provincial de procedimientos presentados y estados de los mismos							
Ámbito Geográf.	Conciliación-Mediación			Arbitrajes			Total
	En tramitación (C.C.M.)	Tramitación no efectiva (C.C.M.)	Tramitación efectiva (C.C.M.)	En tramitación (Arb.)	No Tramitado (Arb.)	Concluidos (Arb.)	
Almería	5	16	36	0	0	0	57
Cádiz	2	26	101	0	0	0	129
Córdoba	2	13	35	0	0	1	51
Granada	10	21	61	0	0	0	92
Huelva	3	6	39	0	0	0	48
Jaén	0	2	29	0	0	0	31
Málaga	30	36	68	0	0	0	134
Sevilla	15	19	83	1	0	0	118
Interprovincial	0	4	12	0	0	0	16
Parciales	67	143	464	1	0	1	676
Total	674			2			

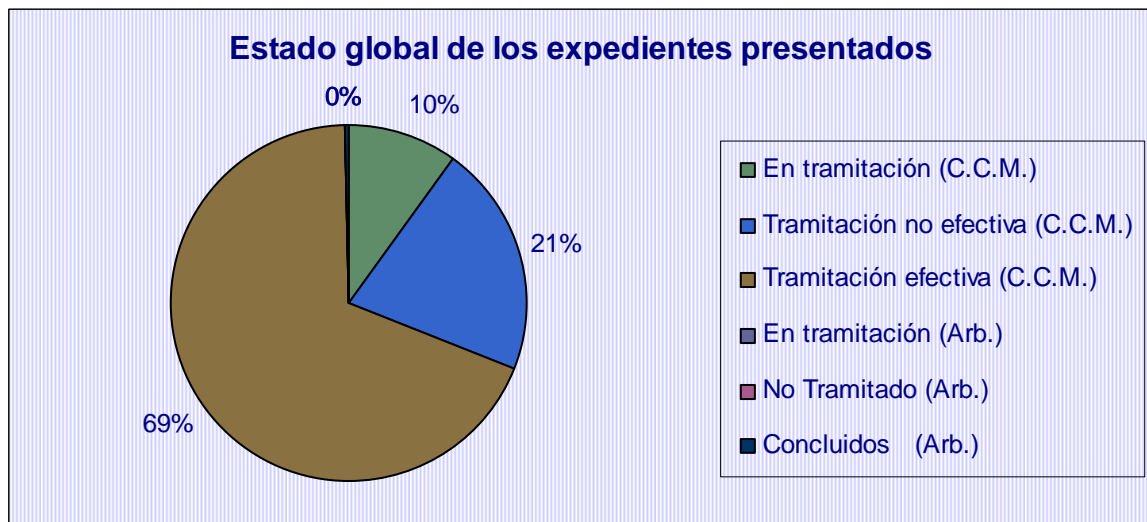

Tramitaciones efectivas realizadas por ámbito geográfico: Afectación						
Ámbito	Expedientes	%	Empresas	%	Trabajadores	%
Almería	36	7,8	136	0,5	8.036	3,2
Cádiz	101	21,8	1.550	5,2	18.270	7,2
Córdoba	35	7,5	8.234	27,6	28.061	11,1
Granada	61	13,1	12.392	41,5	80.350	31,8
Huelva	39	8,4	6.134	20,6	52.207	20,6
Jaén	29	6,3	117	0,4	3.925	1,6
Málaga	68	14,7	999	3,3	35.625	14,1
Sevilla	83	17,9	239	0,8	20.557	8,1
Interprovincial	12	2,6	27	0,1	5.902	2,3
Total	464	100,0	29.828	100,0	252.933	100,0

Tramitaciones efectivas realizadas en sedes de Cádiz: Afectación						
Sede	Expedientes	%	Empresas	%	Trabajadores	%
Cádiz	28	27,7	1.442	93,0	7.823	42,8
Algeciras	42	41,6	48	3,1	6.727	36,8
Jerez	31	30,7	60	3,9	3.720	20,4
Total	101	100,0	1.550	100,0	18.270	100,0

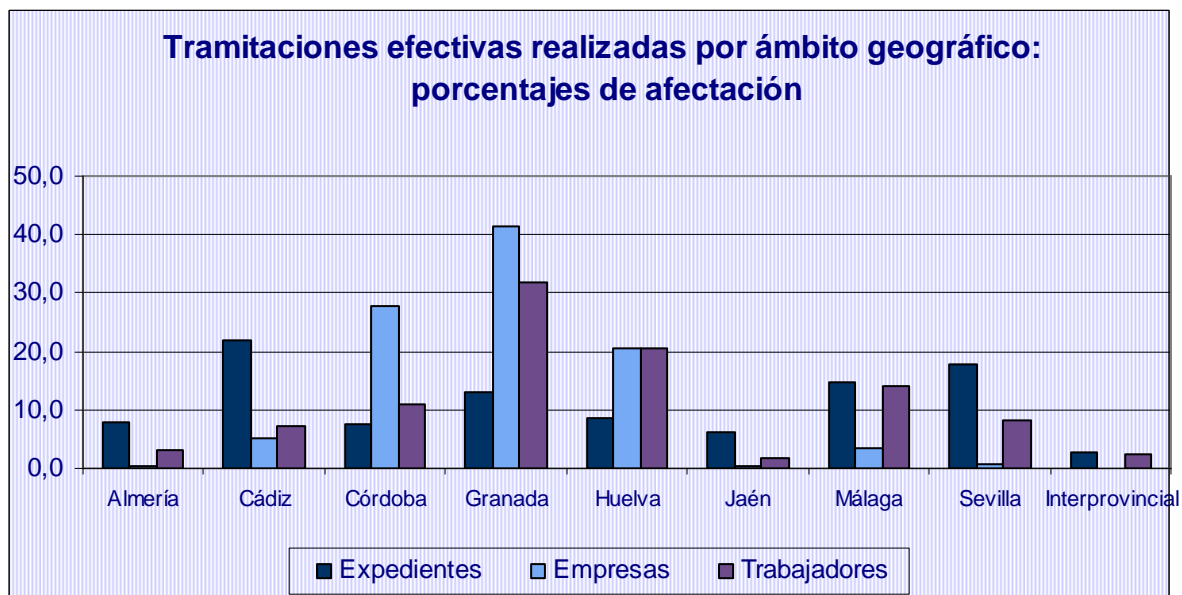

Tramitaciones realizadas por ámbito geográfico				
Ámbito	Efectivas	%	No Efectivas	%
Almería	36	69,23	16	30,77
Cádiz	101	79,53	26	20,47
Córdoba	35	72,92	13	27,08
Granada	61	74,39	21	25,61
Huelva	39	86,67	6	13,33
Jaén	29	93,55	2	6,45
Málaga	68	65,38	36	34,62
Sevilla	83	81,37	19	18,63
Interprovincial	12	75,00	4	25,00
Total	464	76,44	143	23,56

Tramitación efectiva por provincias		
Ámbito Geográf.	Promedio sesiones (número)	Promedio de duración (minutos)
Almería	1,39	55,97
Cádiz	1,63	176,26
Córdoba	1,63	140,00
Granada	1,36	97,74
Huelva	1,46	111,54
Jaén	1,52	78,79
Málaga	1,37	103,46
Sevilla	1,30	78,77
Interprovincial	1,50	77,58
Total	1,45	111,68

Tramitación efectiva público/privado		
Público/Privado	Promedio sesiones (número)	Promedio de duración (minutos)
Público	1,38	79,66
Privado	1,47	119,07
Total	1,45	111,68

Tramitación efectiva por motivaciones		
Motivaciones	Promedio sesiones (número)	Promedio de duración (minutos)
Negociación de Convenio	1,62	169,05
Aplicación e interpretación de convenios	1,46	109,87
Aplicación e interpretación de normas	1,37	91,57
Modificación de Condiciones de Trabajo	1,53	124,84
Despidos colectivos y plurales	1,06	104,69
Servicios mínimos	0,00	0,00
Servicios de seguridad y mantenimiento	1,00	20,00
Acuerdo SERCLA	1,17	123,33
Impago de salarios	1,51	93,08
Total	1,45	111,68

Tramitación efectiva por procedimientos		
Procedimientos	Promedio sesiones (número)	Promedio de duración (minutos)
Previo a vía judicial	1,48	88,32
Previo a huelga	1,46	150,22
Determinación de servicios de seguridad y mantenimiento	1,00	10,00
General	1,24	119,76
Otros procedimientos: arbitraje	0,00	0,00
Total	1,45	111,68

II.1. Tramitaciones no efectivas

TRAMITACIONES NO EFECTIVAS			
Causa	Procedimientos	Empresas afectadas	Trabajadores afectados
Archivado por falta de subsanación	2	2	2
Archivado por incumplimiento de plazos	2	2	196
Desistido: incomparecencia de la parte actora	11	12	1.639
Desistido: petición de la parte actora	32	1.408	13.235
Desistimiento por desconvocatoria de huelga	6	6	482
No competencia SERCLA	2	2	419
Intentado sin efecto	88	198	18.964
Total	143	1.630	34.937

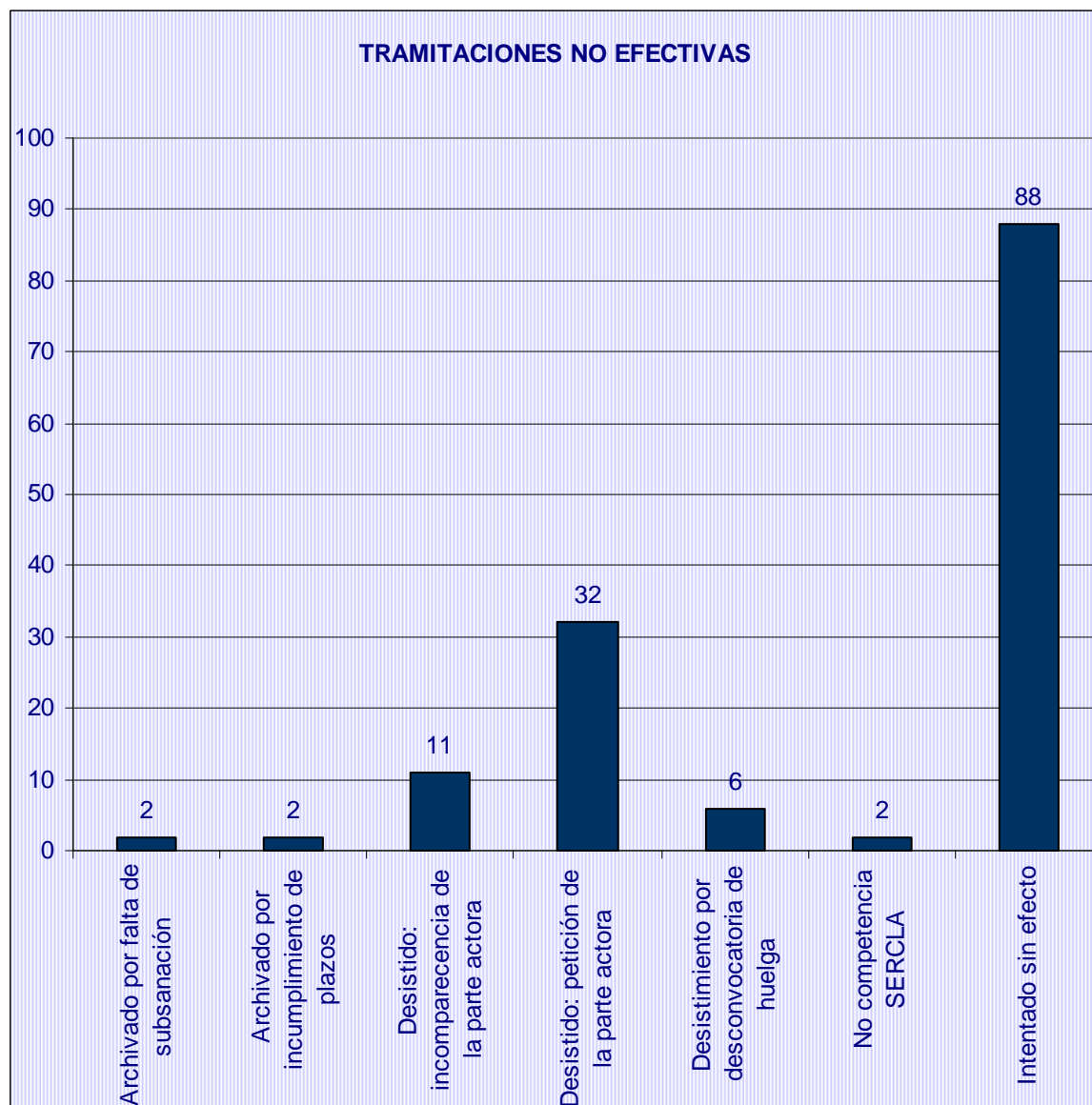

Tramitaciones no efectivas: comparativa interanual				
Causas	2010		2011	
	Nº	%	Nº	%
Archivado por falta de subsanación	3	0,36	2	0,30
Archivado por incumplimiento de plazos	1	0,12	2	0,30
Desistido: incomparecencia de la parte actora	7	0,85	11	1,63
Desistido: petición de la parte actora	38	4,59	32	4,73
Desistimiento por desconvocatoria de huelga	13	1,57	6	0,89
Imposib. Celebración: excepciones procedimentales	0	0,00	0	0,00
Imposib. Celebración: no constitución de la C.C.M.	1	0,12	0	0,00
Intentado sin efecto	124	14,99	88	13,02
No competencia SERCLA	1	0,12	2	0,30
Total	188	22,72	143	21,17

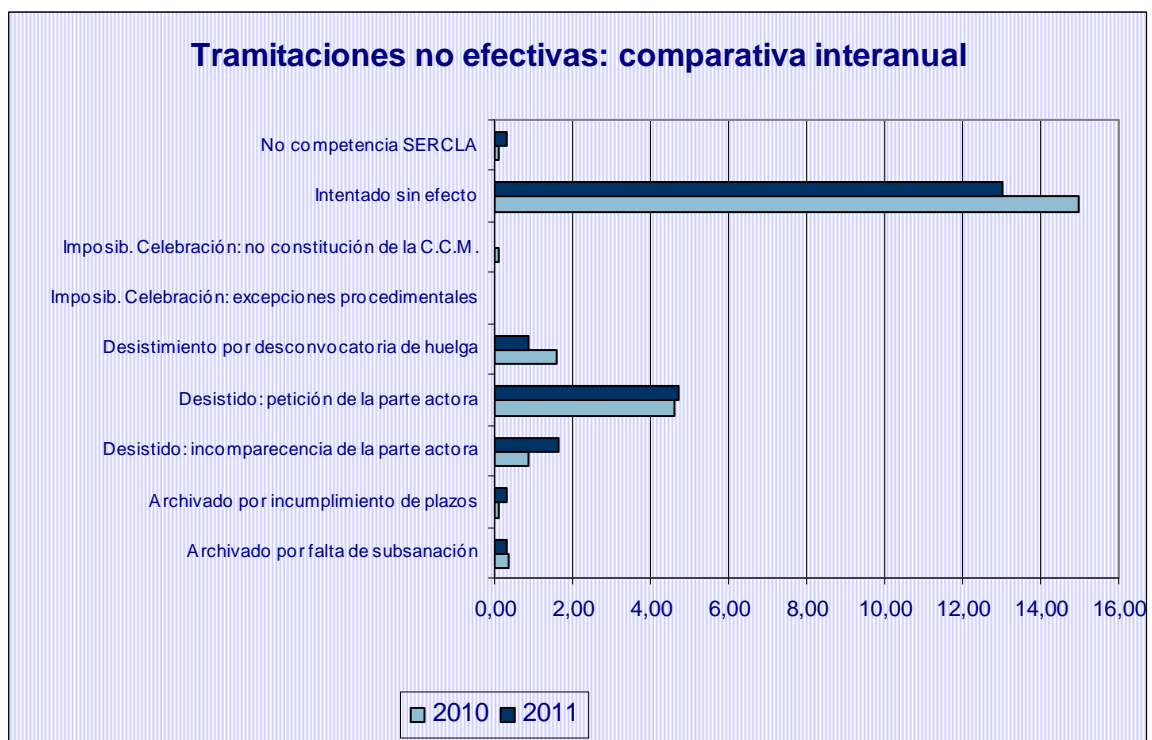

Resumen provincial de expedientes intentados sin efecto por ámbito público					
Ámbito Público	Administración Estatal	Administración Autonómica	Administración Local	Empresas Públicas	Otros
Almería	0	0	0	1	5
Cádiz	0	0	0	2	0
Córdoba	0	0	0	0	0
Granada	0	0	0	0	4
Huelva	0	0	1	0	2
Jaén	0	0	0	0	0
Málaga	0	0	1	0	0
Sevilla	0	0	2	1	0
Interprovincial	0	1	0	2	0
Total	0	1	4	6	11

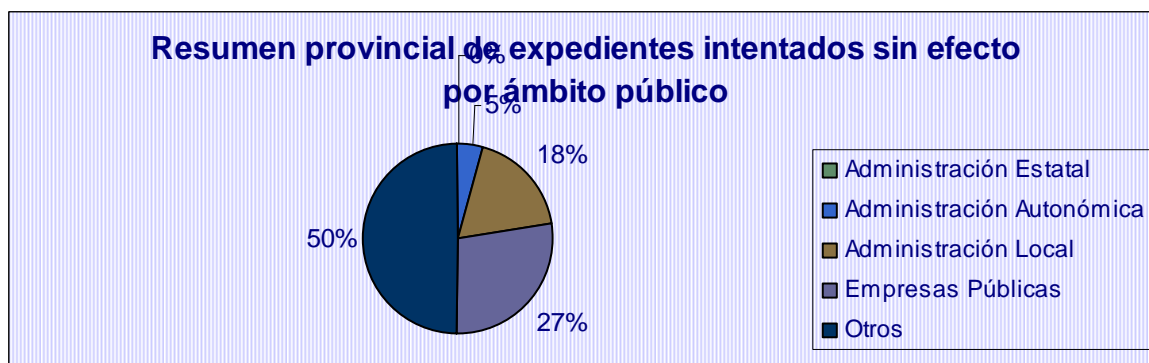

II.1.1. Expedientes intentados sin efecto

Resumen provincial de expedientes intentados sin efecto por tipos de procedimientos				
Ámbito Geográf.	Previos a la vía judicial	Previos a convocatorias de huelga	Otros procedimientos	Total
Almería	6	3	3	12
Cádiz	7	8		15
Córdoba	3	3		6
Granada	12		1	13
Huelva	4	1		5
Jaén				0
Málaga	20	4		24
Sevilla	9	1		10
Interprovincial	3			3
Total	64	20	4	88

Expedientes intentados sin efecto en sedes de Cádiz por tipos de procedimientos				
Sede	Previos a la vía judicial	Previos a convocatorias de huelga	Otros procedimientos	Total
Cádiz	3	4	0	7
Algeciras	3	2	0	5
Jerez	1	2	0	3
Total	7	8	0	15

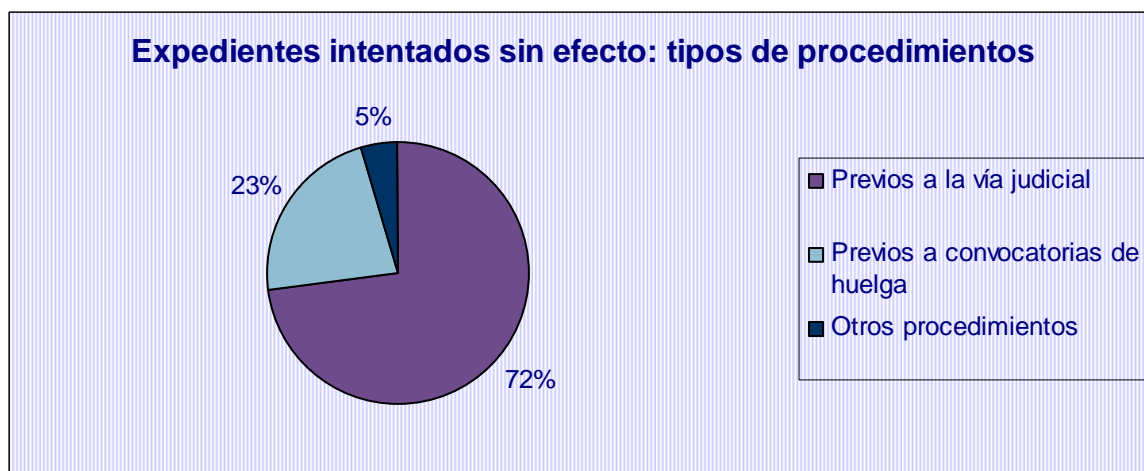
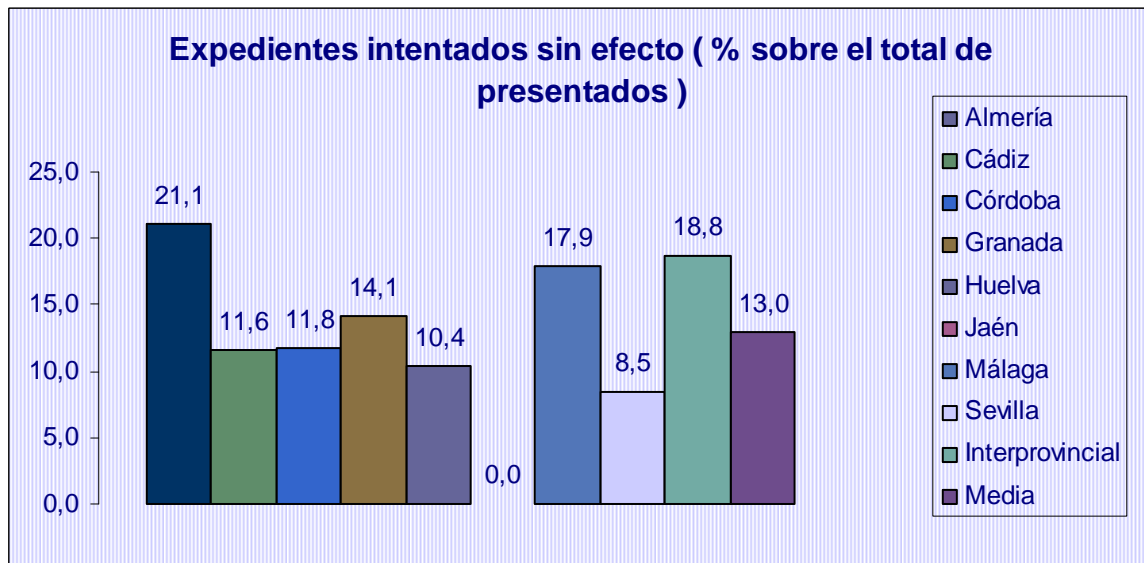

Resumen de procedimientos intentados sin efecto por sectores económicos afectados y por tipo público					
Ámbito Público	Estado	Comunidad autónoma	Administración Local	Empresas Públicas	Otros
Suministro de agua, actividades de saneamiento, gestión de residuos y descontaminación	0	0	0	2	5
Transporte y almacenamiento	0	0	0	2	0
Actividades administrativas y servicios auxiliares	0	0	0	0	5
Administración pública y defensa; seguridad social obligatoria	0	1	4	2	0
Actividades artísticas, recreativas y de entretenimiento	0	0	0	0	1
Total	0	1	4	6	11

II.1.1.2. Desglose de Otros Procedimientos

Resumen provincial de expedientes intentados sin efecto por tipos de procedimientos				
Ámbito Geográf.	Determinación de servicios de seguridad y mantenimiento	General	Arbitraje	Total
Almería	0	3	0	3
Cádiz	0	0	0	0
Córdoba	0	0	0	0
Granada	0	1	0	1
Huelva	0	0	0	0
Jaén	0	0	0	0
Málaga	0	0	0	0
Sevilla	0	0	0	0
Interprovincial	0	0	0	0
Total	0	4	0	4

Resumen de procedimientos intentados sin efecto por sectores económicos afectados y por tipo de procedimiento					
Sectores Económicos	Previos a la vía judicial	Previos a convocatoria de huelga	Otros	Total	%
Agricultura, ganadería, silvicultura y pesca	3	0	0	3	3,41
Industrias extractivas	1	0	0	1	1,14
Industria manufacturera	3	5	2	10	11,36
Suministro de energía eléctrica, gas, vapor y aire acondicionado	1	0	0	1	1,14
Suministro de agua, actividades de saneamiento, gestión de residuos y descontaminación	6	3	1	10	11,36
Comercio al por mayor y al por menor; reparación de vehículos de motor y motocicletas	2	1	0	3	3,41
Transporte y almacenamiento	9	3	0	12	13,64
Hostelería	10	1	0	11	12,50
Información y comunicaciones	1	1	0	2	2,27
Actividades financieras y de seguros	1	0	0	1	1,14
Actividades administrativas y servicios auxiliares	16	4	0	20	22,73
Administración pública y defensa; seguridad social obligatoria	7	0	0	7	7,95
Educación	0	1	0	1	1,14
Actividades sanitarias y de servicios sociales	4	0	0	4	4,55
Actividades artísticas, recreativas y de entretenimiento	0	1	1	2	2,27
Total	64	20	4	88	100,00

Resumen provincial de expedientes intentados sin efecto por ámbito privado/público						
Ámbito	Privado			Público		
	Exped.	Empresas	Trabaj.	Exped.	Empresas	Trabaj.
Almería	6	6	2.538	6	6	1.311
Cádiz	13	70	2.301	2	2	184
Córdoba	6	6	474	0	0	0
Granada	9	58	4.019	4	4	212
Huelva	2	2	24	3	3	364
Jaén	0	0	0	0	0	0
Málaga	23	24	3.829	1	1	30
Sevilla	7	10	375	3	3	103
Interprov.	0	0	0	3	3	3.200
Total	66	176	13.560	22	22	5.404

Distribución de expedientes intentados sin efecto por ámbito privado / público



Distribución de empresas afectadas por ámbito privado / público de los expedientes intentados sin efecto

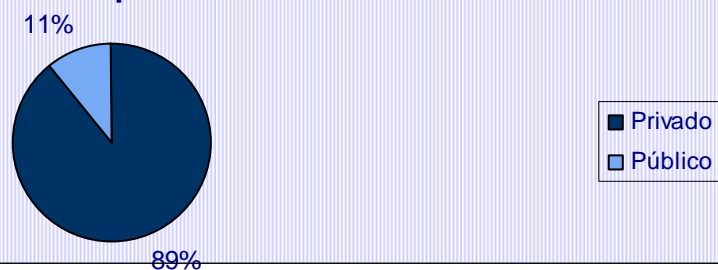

Distribución de trabajadores afectados por ámbito privado / público de los expedientes intentados sin efecto

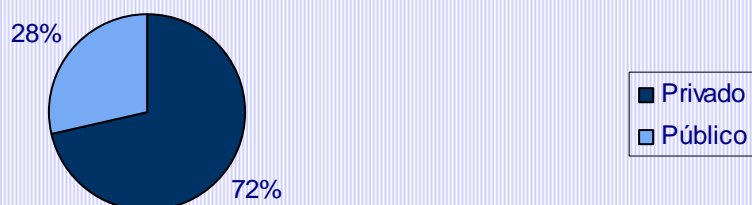

II.2. Carácter obligatorio/facultativo de los expedientes

Presentación de Expedientes	Expedientes	Porcentaje
Expedientes presentados	676	100,00
Previos a la vía judicial	411	
Huelgas de CCOO y UGT	89	13,17
Total Obligatorios	500	73,96
Total Facultativos	176	26,04
.		
Tramitación de Expedientes	Expedientes	Porcentaje
Tramitaciones efectivas	464	100,00
- Previos a la vía judicial	266	57,33
- Huelgas de CCOO y UGT	75	16,16
Total Obligatorios	341	73,49
Total Facultativos	123	26,51

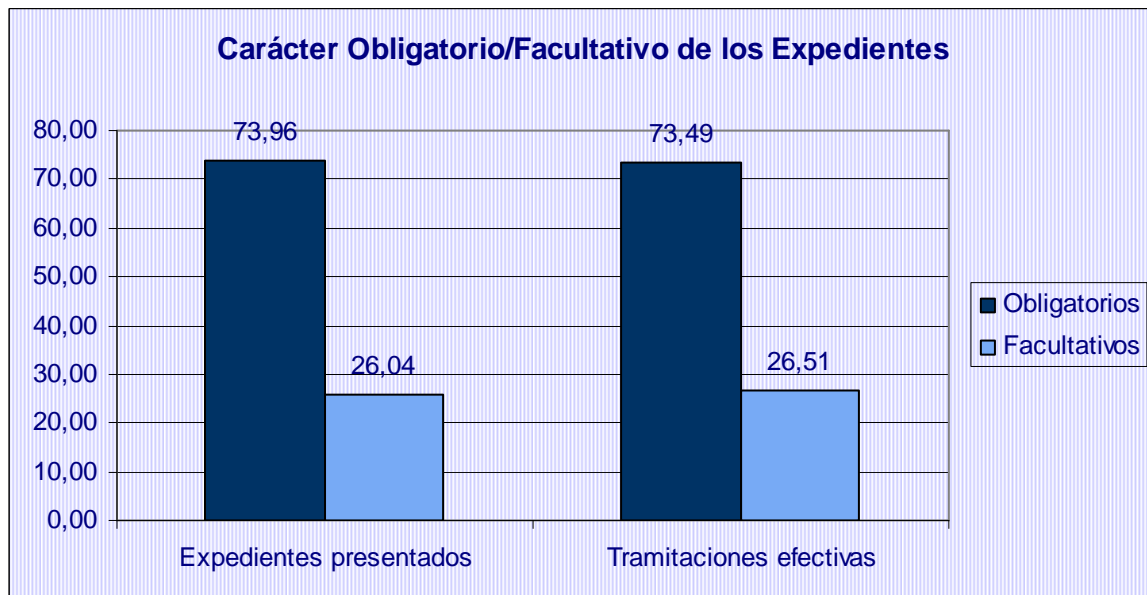

III. RESULTADOS OBTENIDOS

Tramitaciones efectivas						
	Expedientes		Empresas		Trabajadores	
	Nº	%	Nº	%	Nº	%
Concluido con avenencia	237	51,08	16.212	54,35	120.198	47,52
Concluido sin avenencia	227	48,92	13.616	45,65	132.735	52,48

Resultados por ámbito geográfico				
Ámbito Geográf.	Con avenencia	%	Sin avenencia	%
Almería	21	58,33	15	41,67
Cádiz	56	55,45	45	44,55
Córdoba	15	42,86	20	57,14
Granada	34	55,74	27	44,26
Huelva	27	69,23	12	30,77
Jaén	16	55,17	13	44,83
Málaga	33	48,53	35	51,47
Sevilla	34	40,96	49	59,04
Interprovincial	1	8,33	11	91,67
Total	237	51,08	227	48,92

Resultados por sedes de Cádiz				
Sede	Con avenencia	%	Sin avenencia	%
Cádiz	16	53,33	14	46,67
Algeciras	26	55,32	21	44,68
Jerez	14	40,00	21	60,00
Total	56	50,00	56	50,00

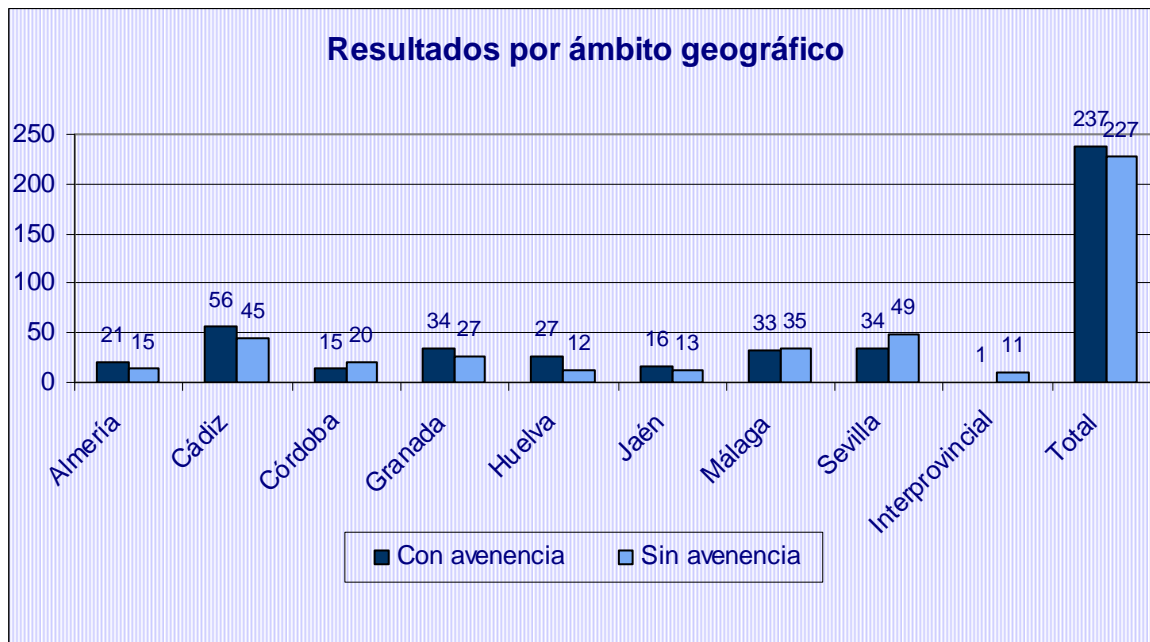

III.0.2. Desglose por obligatorias y facultativas

Tramitaciones efectivas (obligatorias)						
	Expedientes		Empresas		Trabajadores	
	Nº	%	Nº	%	Nº	%
Concluido con avenencia	155	45,45	12.985	48,89	72.467	36,44
Concluido sin avenencia	186	54,55	13.573	51,11	126.425	63,56

Tramitaciones efectivas (facultativas)						
	Expedientes		Empresas		Trabajadores	
	Nº	%	Nº	%	Nº	%
Concluido con avenencia	82	66,67	3.227	98,69	47.731	88,32
Concluido sin avenencia	41	33,33	43	1,31	6.310	11,68

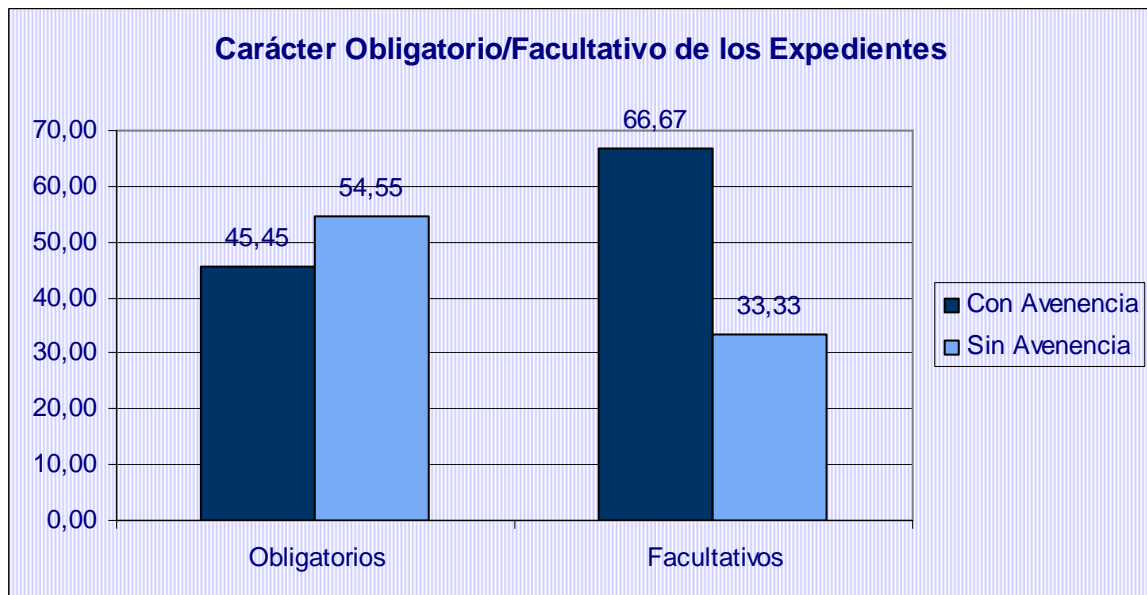

III.1. Ámbito Territorial

Resultados por ámbito territorial				
Ámbito	Con avenencia	%	Sin avenencia	%
Local	159	54,27	134	45,73
Comarcal	9	50,00	9	50,00
Provincial	67	48,20	72	51,80
Interprovincial	2	14,29	12	85,71
Total	237	51,08	227	48,92

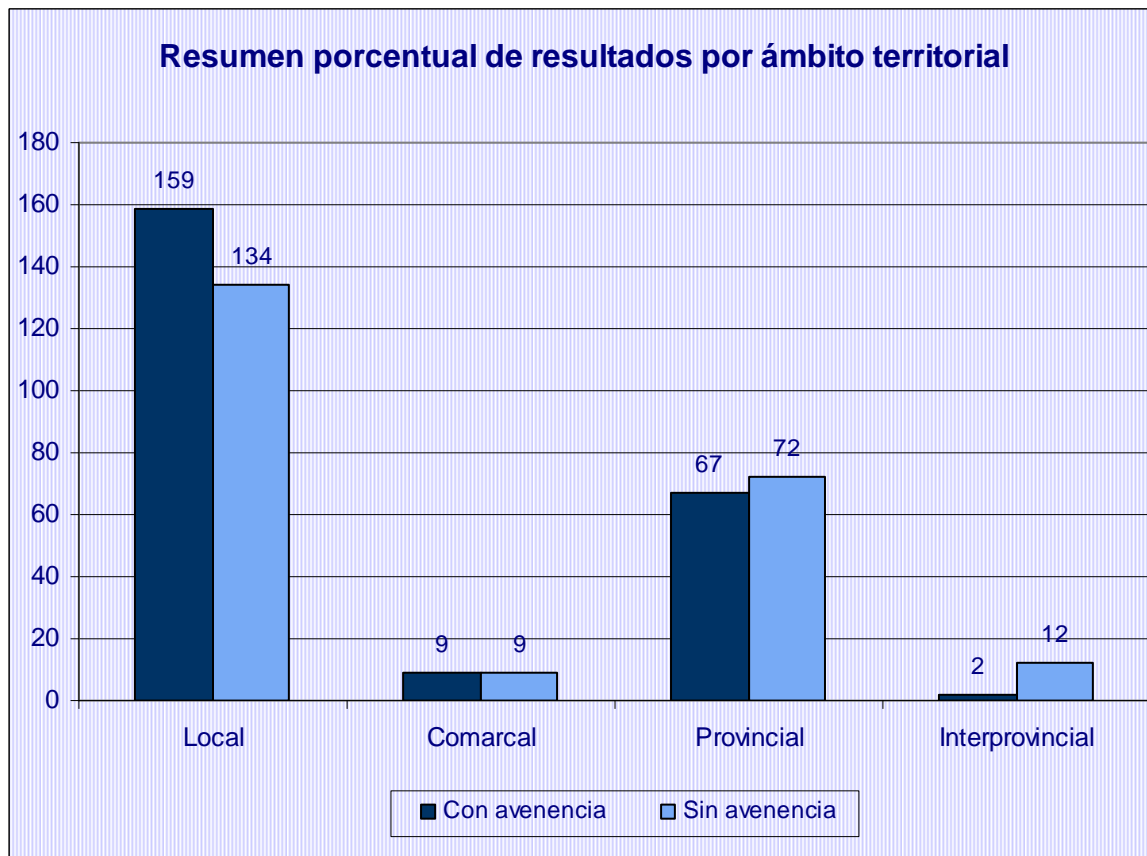

III.2. Ámbito Funcional

Resultados por ámbito funcional				
Ámbito	Con avenencia	%	Sin avenencia	%
Empresa	224	51,14	214	48,86
Sector	13	50,00	13	50,00
Total	237	51,08	227	48,92

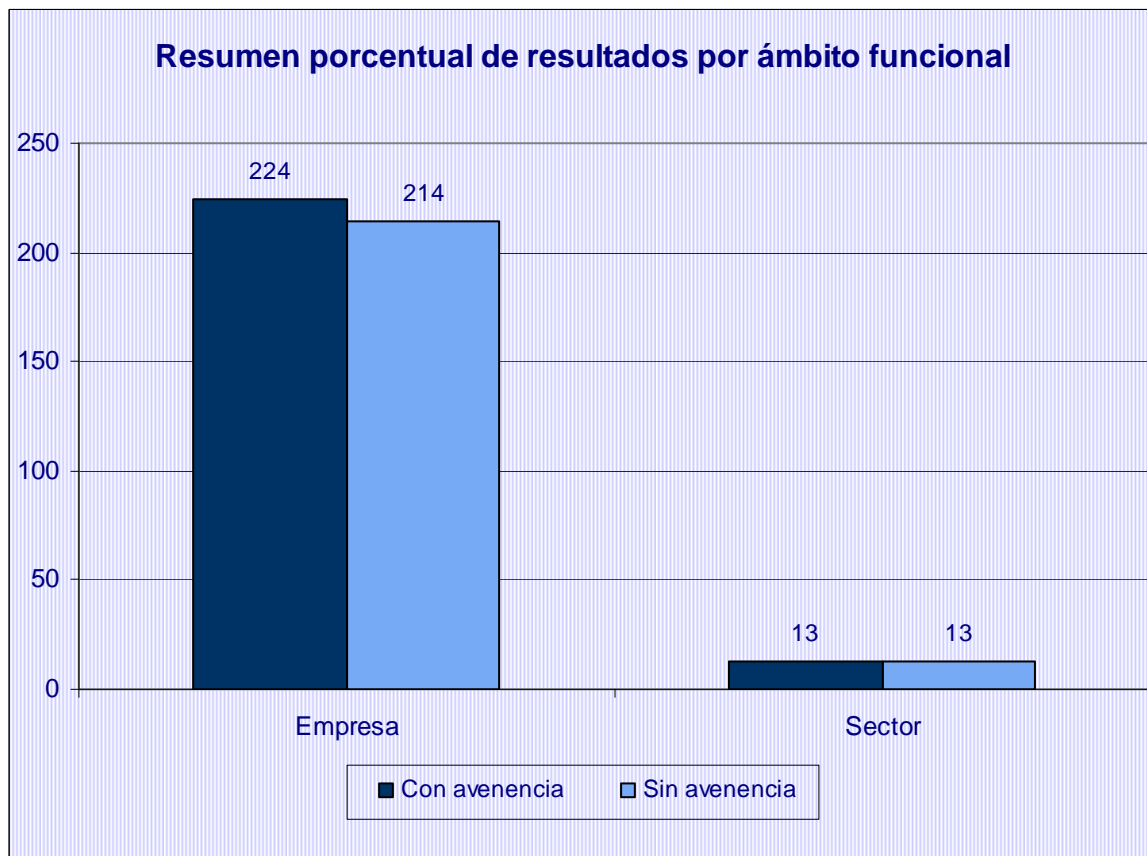

III.2.1. Ámbito Funcional (Previos a huelga)

Resultados por ámbito funcional (Previos a huelga)				
Ámbito	Con avenencia	%	Sin avenencia	%
Empresa	97	64,24	54	35,76
Sector	2	50,00	2	50,00
Total	99	63,87	56	36,13

III.3. Ámbito procedimental

Resultados por modalidades procedimentales				
Modalidades procedimentales	Con avenencia	%	Sin avenencia	%
Previo a vía judicial	109	40,98	157	59,02
Previo a huelga	99	63,87	56	36,13
Determinación de servicios de seguridad y mantenimiento	0	0,00	1	100,00
General	29	69,05	13	30,95
Total	237	51,08	227	48,92

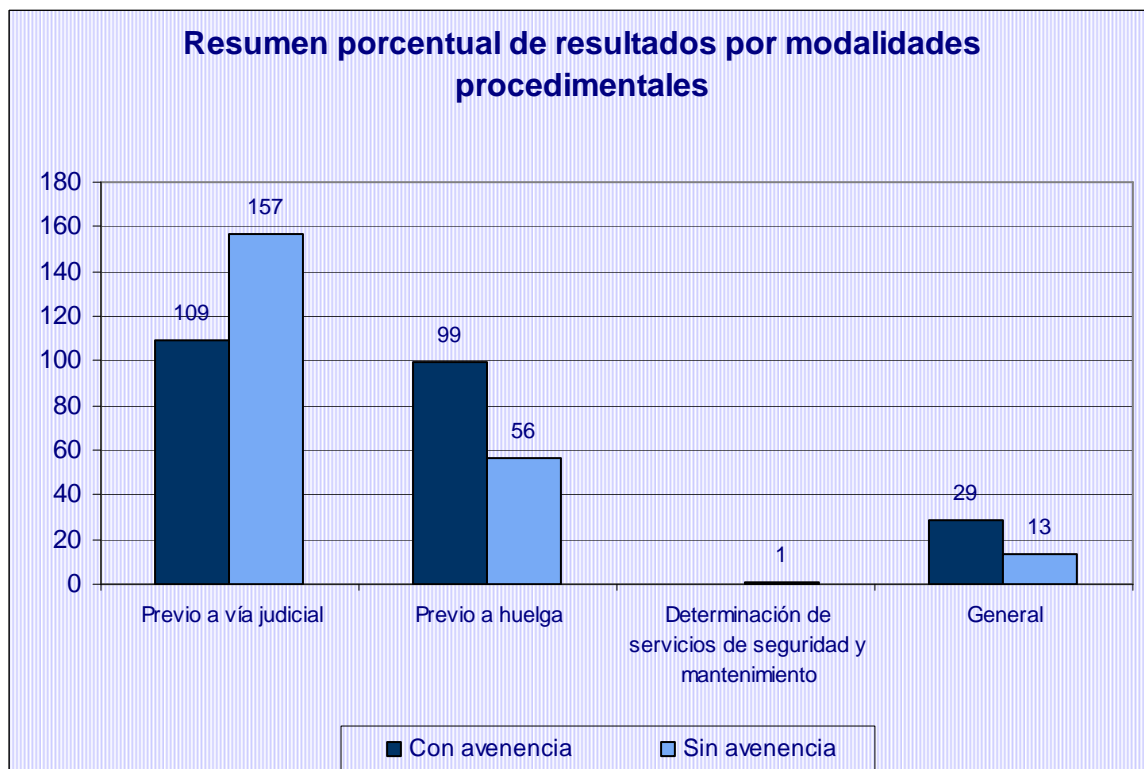

Resultados por modalidades procedimentales: comparativa interanual						
Modalidades procedimentales	2010			2011		
	Con avenencia	Total	%	Con avenencia	Total	%
Previos a la vía judicial	130	331	39,27	108	264	40,91
Previos a convocatorias huelga	125	207	60,39	99	155	63,87
Otros	18	35	51,43	29	43	67,44
Total	273	573	47,64	236	462	51,08

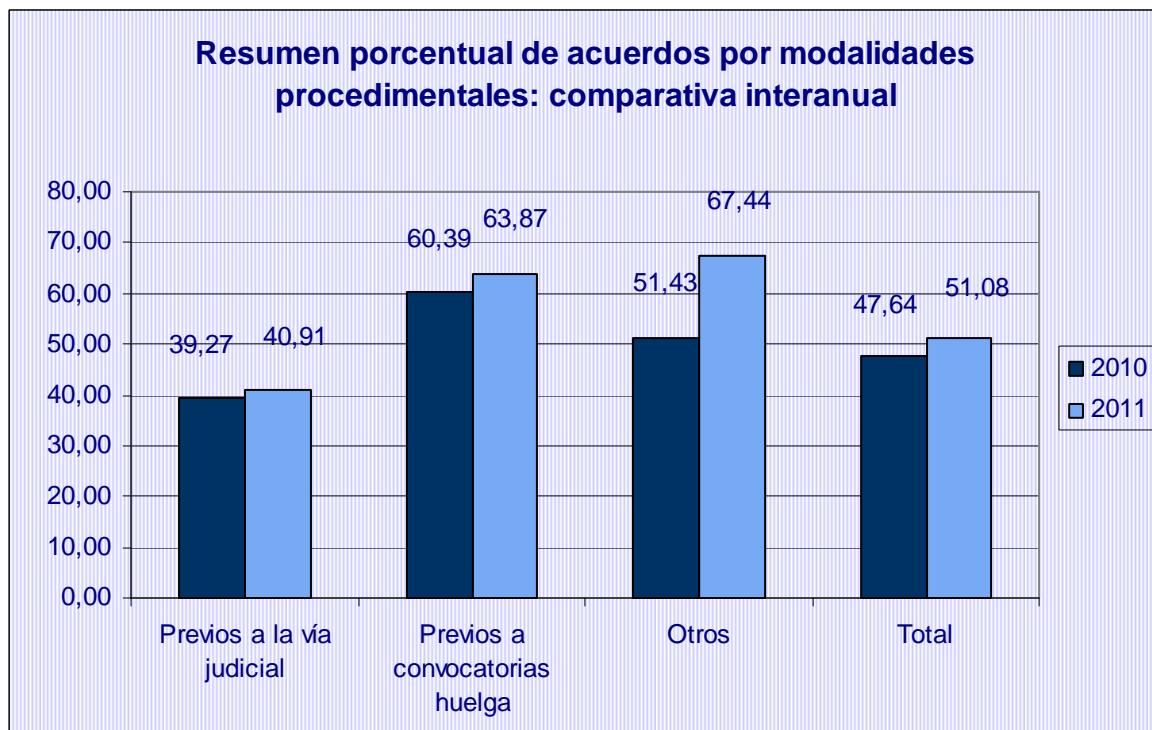

Expedientes concluidos con avenencia (porcentajes): comparativa interanual por provincias y modalidades procedimentales

	2010				2011			
	Previos a la vía judicial	Previos a convocat. de huelga	Otros	Total	Previos a la vía judicial	Previos a convocat. de huelga	Otros	Total
Almería	56,25	50,00	33,33	51,61	55,56	71,43	50,00	58,33
Cádiz	24,24	63,64	20,00	49,04	38,10	62,30	52,63	55,45
Córdoba	18,52	54,55	0,00	27,50	54,17	18,18	0,00	42,86
Granada	16,67	70,59	70,00	42,11	37,84	83,33	81,82	55,00
Huelva	35,00	60,00	75,00	42,59	70,37	71,43	60,00	69,23
Jaén	52,63	20,00	33,33	43,33	47,62	71,43	100,00	55,17
Málaga	56,67	65,00	0,00	59,23	33,33	85,00	0,00	48,53
Sevilla	34,43	60,47	75,00	46,30	26,53	58,62	100,00	41,46
Interprovinciales	46,67	0,00	100,00	42,11	0,00	0,00	100,00	8,33
Totales	39,27	60,39	51,43	47,64	40,91	63,87	67,44	51,08

III.4. Ámbito en función de actividades económicas

Resultados por sectores económicos				
Sectores Económicos	Con avenencia	%	Sin avenencia	%
Actividades administrativas y servicios auxiliares	31	50,82	30	49,18
Actividades artísticas, recreativas y de entretenimiento	5	55,56	4	44,44
Actividades inmobiliarias			1	100,00
Actividades profesionales, científicas y técnicas	2	50,00	2	50,00
Actividades sanitarias y de servicios sociales	12	57,14	9	42,86
Administración pública y defensa; seguridad social obligatoria	18	38,30	29	61,70
Agricultura, ganadería, silvicultura y pesca	2	22,22	7	77,78
Comercio al por mayor y al por menor; reparación de vehículos de motor y motocicletas	17	54,84	14	45,16
Construcción	16	57,14	12	42,86
Educación	1	100,00		
Hostelería	21	63,64	12	36,36
Industria manufacturera	60	59,41	41	40,59
Industrias extractivas			2	100,00
Información y comunicaciones	4	30,77	9	69,23
Otros servicios	6	50,00	6	50,00
Suministro de agua, actividades de saneamiento, gestión de residuos y descontaminación	15	44,12	19	55,88
Suministro de energía eléctrica, gas, vapor y aire acondicionado	2	50,00	2	50,00
Transporte y almacenamiento	25	47,17	28	52,83
Total	237	51,08	227	48,92

Resumen porcentual de resultados por sectores económicos

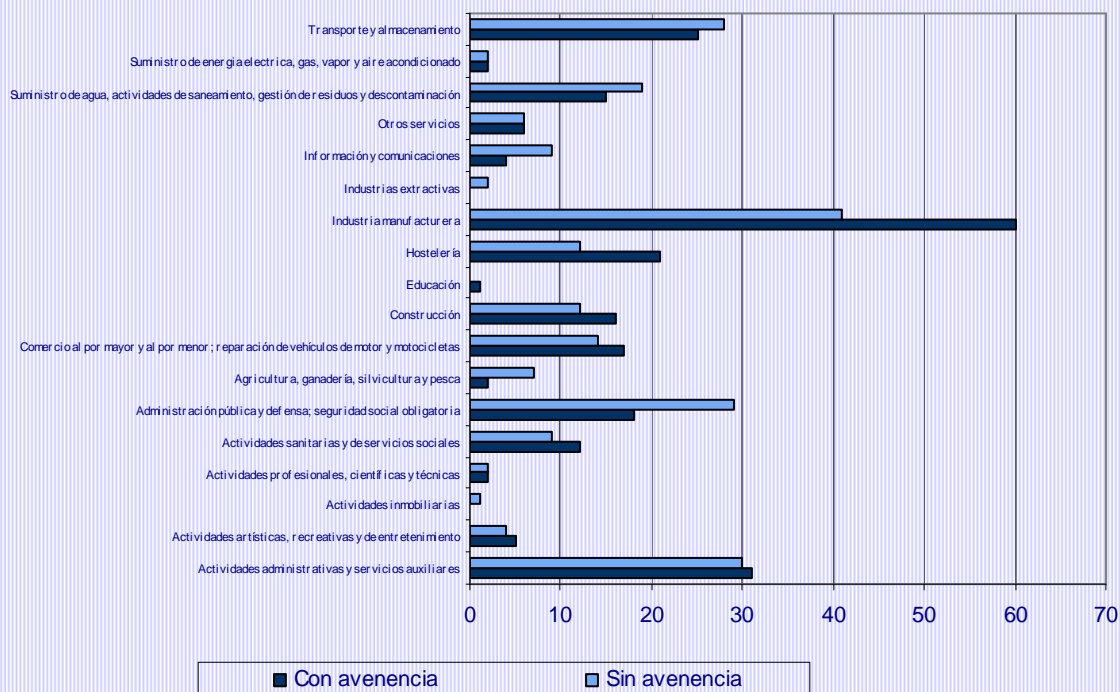

III.4.1. Ámbito en función de actividades económicas (previos a huelga)

Resultados por sectores económicos (Previos a huelga)				
Sectores Económicos	Con avenencia	%	Sin avenencia	%
Actividades administrativas y servicios auxiliares	18	72,00	7	28,00
Actividades artísticas, recreativas y de entretenimiento	3	100,00		
Actividades profesionales, científicas y técnicas	1	100,00		
Actividades sanitarias y de servicios sociales	4	57,14	3	42,86
Administración pública y defensa; seguridad social obligatoria	1	20,00	4	80,00
Agricultura, ganadería, silvicultura y pesca	2	40,00	3	60,00
Comercio al por mayor y al por menor; reparación de vehículos de motor y motocicletas	4	80,00	1	20,00
Construcción	6	50,00	6	50,00
Hostelería	9	100,00		
Industria manufacturera	26	68,42	12	31,58
Industrias extractivas			1	100,00
Información y comunicaciones	3	37,50	5	62,50
Suministro de agua, actividades de saneamiento, gestión de residuos y descontaminación	8	80,00	2	20,00
Transporte y almacenamiento	14	53,85	12	46,15
Total	99	63,87	56	36,13

III.5. Promoción

Resultados por promotores				
Promotores	Con avenencia	%	Sin avenencia	%
Empresa	11	50,00	11	50,00
Conjunto (Empresa y Trabajadores)	0	0,00	1	100,00
Representantes unitarios	65	51,59	61	48,41
CCOO	61	57,01	46	42,99
UGT	58	50,88	56	49,12
CCOO y UGT	12	40,00	18	60,00
Otros sindicatos o grupos de sindicatos	20	51,28	19	48,72
Representantes unitarios y sindicatos	10	40,00	15	60,00
Total	237	51,08	227	48,92

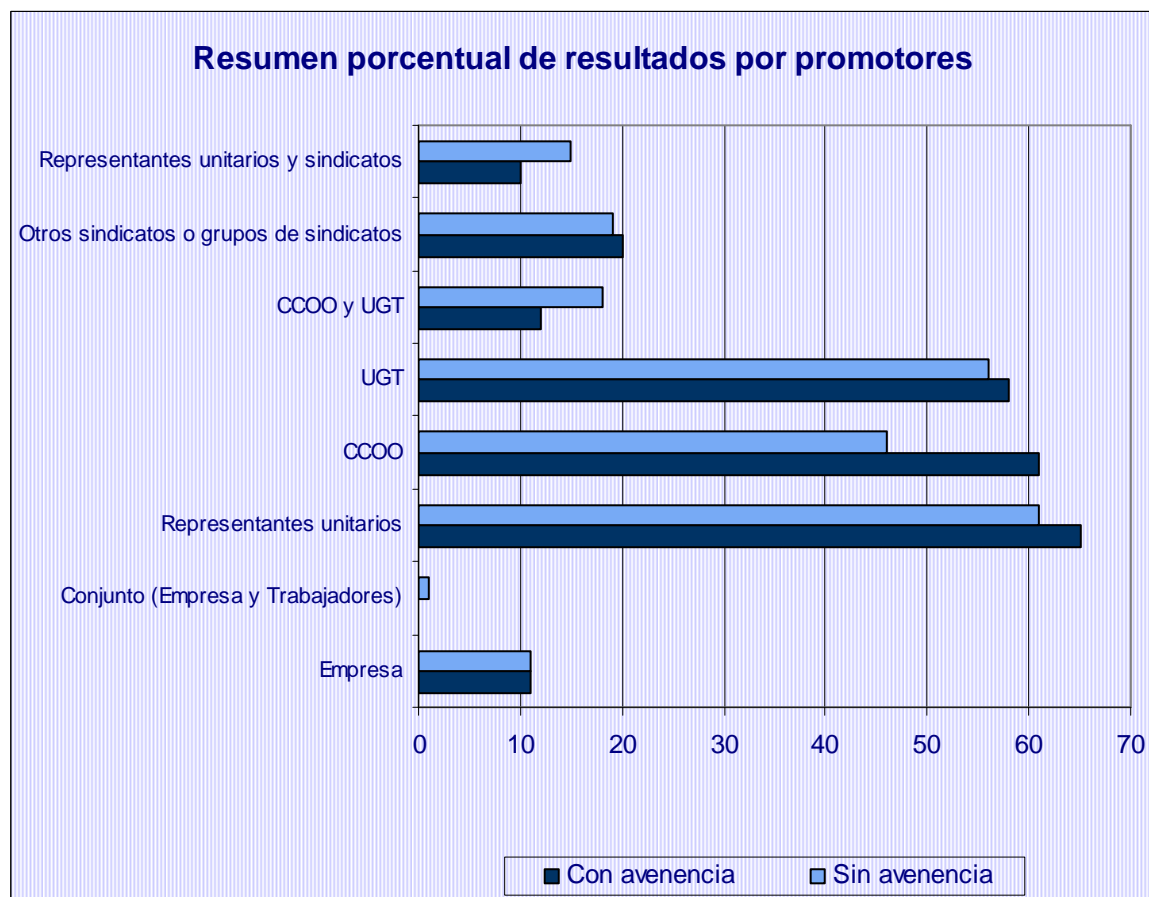

III.6. Motivación

Resultados por motivaciones				
Motivaciones	Con avenencia	%	Sin avenencia	%
Negociación de Convenio	31	73,81	11	26,19
Aplicación e interpretación de convenios	107	43,85	137	56,15
Aplicación e interpretación de normas	25	49,02	26	50,98
Modificación de Condiciones de Trabajo	10	31,25	22	68,75
Despidos colectivos y plurales	8	50,00	8	50,00
Servicios mínimos	0		0	
Servicios de seguridad y mantenimiento	0		2	100,00
Acuerdo SERCLA	6	50,00	6	50,00
Impago de salarios	50	76,92	15	23,08
Total	237	51,08	227	48,92

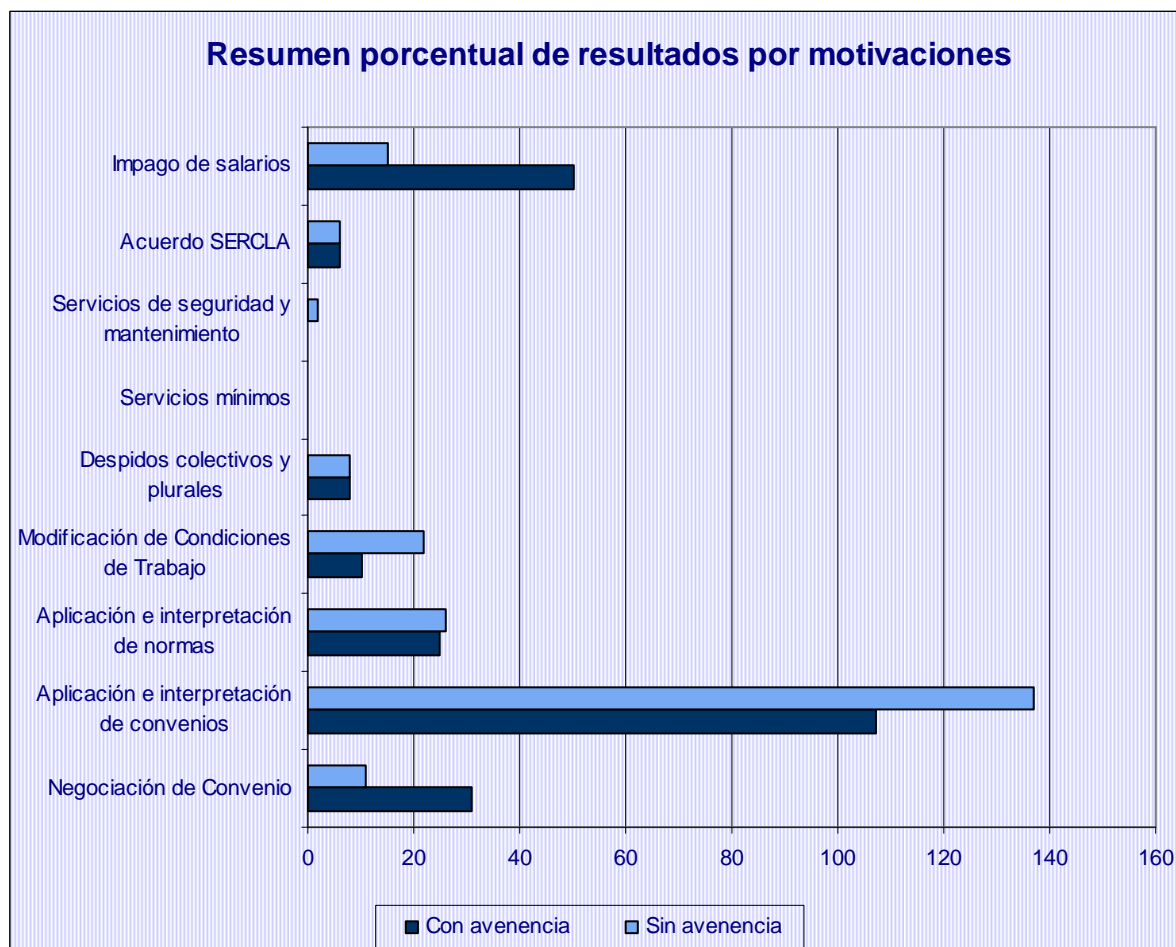

III.6.1. Motivación (previos a huelga)

Resultados por motivaciones (Previos a huelga)				
Motivaciones	Con avenencia	%	Sin avenencia	%
Negociación de Convenio	17	77,27	5	22,73
Aplicación e interpretación de convenios	37	59,68	25	40,32
Aplicación e interpretación de normas	7	77,78	2	22,22
Modificación de Condiciones de Trabajo	3	75,00	1	25,00
Despidos colectivos y plurales	8	50,00	8	50,00
Servicios mínimos	0		0	
Servicios de seguridad y mantenimiento	0		1	100,00
Acuerdo SERCLA	2	100,00	0	
Impago de salarios	25	64,10	14	35,90
Total	99	63,87	56	36,13

III.7. Ámbito privado/público

Resultados por ámbito privado/público				
Ámbito	Con avenencia	%	Sin avenencia	%
Privado	196	51,99	181	48,01
Público	41	47,13	46	52,87
Total	237	51,08	227	48,92

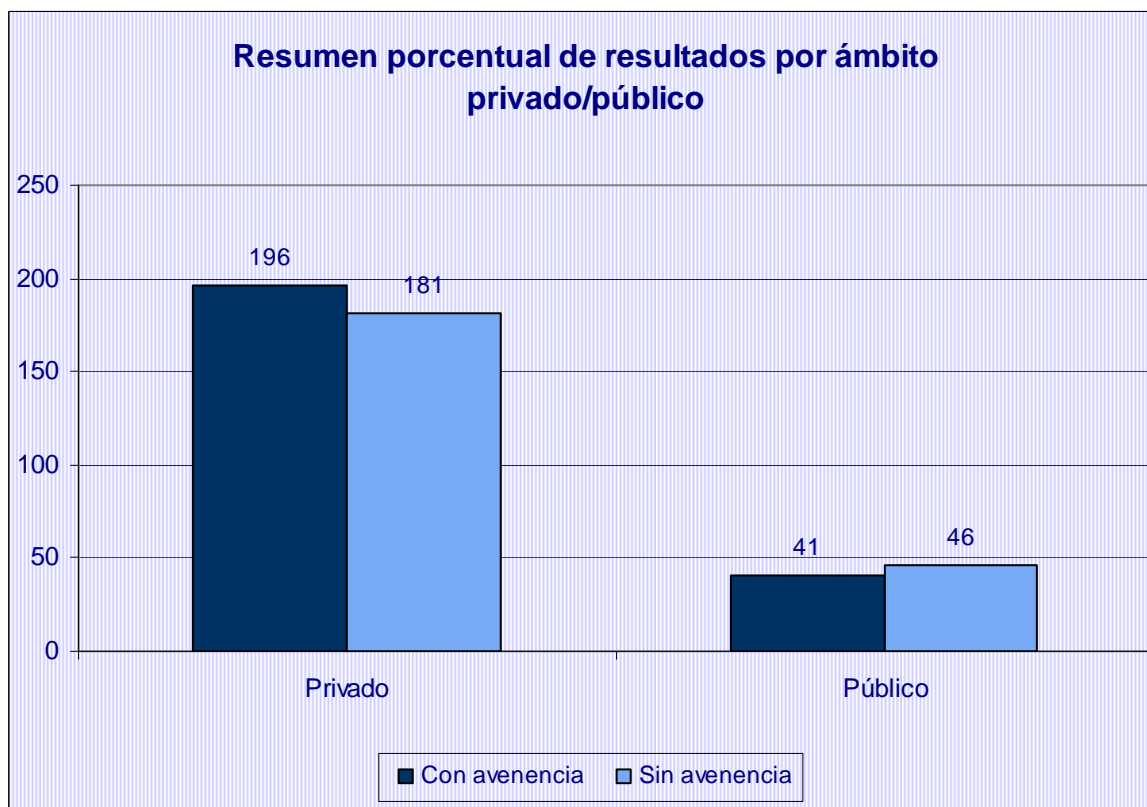

III.7.1. Desglose Ámbito público por tipos público

Desglose Ámbito público por tipos público				
Ámbito	Con avenencia	%	Sin avenencia	%
administración autonómica	2	25,00	6	75,00
administración local	15	45,45	18	54,55
empresas públicas	10	38,46	16	61,54
otros	14	70,00	6	30,00
Total	41	47,13	46	52,87

III.7.2. Ámbito privado/público (previos a huelga)

Resultados por ámbito privado/público (Previos a huelga)				
Ámbito	Con avenencia	%	Sin avenencia	%
Privado	82	63,08	48	36,92
Público	17	68,00	8	32,00
Total	99	63,87	56	36,13

III.8. Expedientes previos a huelga: concluidos con avenencia

Expedientes previos a huelga: concluidos con avenencia			
Nº	Empresas	Trabajadores	Horas de trabajo recuperadas
99	4.109	26.193	1.034.736

Ámbito	Nº	Empresas	Trabajadores	Horas de trabajo recuperadas
Almería	5	5	393	9.432
Cádiz	38	48	3.448	214.568
Córdoba	2	2	40	560
Granada	10	10	880	20.496
Huelva	5	4.004	12.621	609.240
Jaén	5	5	546	8.304
Málaga	17	17	2.627	48.376
Sevilla	17	18	5.638	123.760
Interprovincial	-	-	-	-

Sedes de Cádiz	Nº	Empresas	Trabajadores	Horas de trabajo recuperadas
Cádiz	13	18	1677	43936
Algeciras	12	17	953	44640
Jerez	13	13	818	125992

Ámbito: Almería

Expedientes presentados

Ámbito personal de afectación		
Expedientes presentados	Empresas afectadas	Trabajadores afectados
57	157	12.305

Ámbito territorial			
	Expedientes	Empresas	Trabajadores
Local	43	44	4.300
Comarcal	1	1	181
Provincial	12	111	5.324
Interprovincial	1	1	2.500

Ámbito funcional			
	Expedientes	Empresas	Trabajadores
Empresa	55	56	9.405
Sector	2	101	2.900

Secuencia temporal de presentación			
	Expedientes	Empresas	Trabajadores
enero	12	12	1.919
febrero	6	6	818
marzo	9	108	2.531
abril	8	9	990
mayo	10	10	417
junio	6	6	2.648
julio	2	2	2.553
agosto	4	4	429

Ámbito Temporal	2009	2010	2011
enero	2	9	12
febrero	12	9	6
marzo	5	10	9
abril	6	8	8
mayo	6	3	10
junio	6	3	6
julio	5	5	2
agosto	0	6	4
Total	42	53	57

Modalidades procedimentales			
	Expedientes	Empresas	Trabajadores
Previos a la vía judicial	37	137	10.574
Previos a convocatorias de huelga	15	15	1.484
Otros	5	5	247

Sectores afectados			
	Expedientes	Empresas	Trabajadores
Industrias extractivas	1	1	19
Industria manufacturera	9	9	522
Suministro de energía eléctrica, gas, vapor y aire acondicionado	2	2	40
Suministro de agua, actividades de saneamiento, gestión de residuos y descontaminación	17	17	2.045
Construcción	1	1	20
Comercio al por mayor y al por menor; reparación de vehículos de motor y motocicletas	2	2	65
Transporte y almacenamiento	3	3	2.438
Información y comunicaciones	1	1	101
Actividades administrativas y servicios auxiliares	5	104	803
Administración pública y defensa; seguridad social obligatoria	8	8	5.486
Actividades sanitarias y de servicios sociales	6	7	750
Actividades artísticas, recreativas y de entretenimiento	2	2	16

Promotores			
	Expedientes	Empresas	Trabajadores
Empresa	1	1	4
Representantes unitarios	18	19	1.775
CCOO	16	115	3.173
UGT	11	11	2.010
Otros sindicatos o grupos de sindicatos	11	11	5.343

Motivación			
	Expedientes	Empresas	Trabajadores
Negociación de Convenio	9	108	3.227
Aplicación e interpretación de convenios	30	31	5.013
Aplicación e interpretación de normas	2	2	2.601
Modificación de Condiciones de Trabajo	3	3	137
Despidos colectivos y plurales	2	2	98
Impago de salarios	11	11	1.229

Ámbito privado/público			
	Expedientes	Empresas	Trabajadores
Privado	31	131	4.772
Público	26	26	7.533

Tramitación de expedientes

Estado de los expedientes			
	Expedientes	Empresas	Trabajadores
En tramitación (C.C.M.)	5	5	197
Tramitaciones no efectivas (C.C.M.)	16	16	4.072
Tramitaciones efectivas (C.C.M.)	36	136	8.036

Tramitaciones no efectivas			
	Expedientes	Empresas	Trabajadores
Desistido: petición de la parte actora	3	3	183
Desistimiento por desconvocatoria de huelga	1	1	40
Intentado sin efecto	12	12	3.849

Resultados obtenidos

Tramitaciones efectivas						
	Expedientes		Empresas		Trabajadores	
	Nº	%	Nº	%	Nº	%
Concluido con avenencia	21	58,33	120	88,24	2.820	35,09
Concluido sin avenencia	15	41,67	16	11,76	5.216	64,91

Resultados por ámbito territorial				
	Con avenencia		Sin avenencia	
	Nº	%	Nº	%
Local	17	62,96	10	37,04
Comarcal	0	0,00	1	100,00
Provincial	4	57,14	3	42,86
Interprovincial	0	0,00	1	100,00

Resultados por ámbito funcional				
	Con avenencia		Sin avenencia	
	Nº	%	Nº	%
Empresa	20	57,14	15	42,86
Sector	1	100,00	0	0,00

Resultados por procedimientos				
	Con avenencia		Sin avenencia	
	Nº	%	Nº	%
Previos a la vía judicial	15	55,56	12	44,44
Previos a convocatorias de huelga	5	71,43	2	28,57
Otros	1	50,00	1	50,00

Resultados por sectores				
	Con avenencia		Sin avenencia	
	Nº	%	Nº	%
Industria manufacturera	1	25,00	3	75,00
Suministro de energía eléctrica, gas, vapor y aire acondicionado	1	50,00	1	50,00
Suministro de agua, actividades de saneamiento, gestión de residuos y descontaminación	6	75,00	2	25,00
Construcción	0	0,00	1	100,00
Comercio al por mayor y al por menor; reparación de vehículos de motor y motocicletas	1	50,00	1	50,00
Información y comunicaciones	0	0,00	1	100,00
Actividades administrativas y servicios auxiliares	4	100,00	0	0,00
Administración pública y defensa; seguridad social	4	50,00	4	50,00

obligatoria				
Actividades sanitarias y de servicios sociales	4	80,00	1	20,00
Actividades artísticas, recreativas y de entretenimiento	0	0,00	1	100,00

Resultados por promotores				
	Con avenencia		Sin avenencia	
	Nº	%	Nº	%
Empresa	0	0,00	1	100,00
Representantes unitarios	8	61,54	5	38,46
CCOO	7	77,78	2	22,22
UGT	2	25,00	6	75,00
Otros sindicatos o grupos de sindicatos	4	80,00	1	20,00

Resultados por motivaciones				
	Con avenencia		Sin avenencia	
	Nº	%	Nº	%
Negociación de Convenio	4	66,67	2	33,33
Aplicación e interpretación de convenios	10	52,63	9	47,37
Aplicación e interpretación de normas	0	0,00	2	100,00
Modificación de Condiciones de Trabajo	1	50,00	1	50,00
Despidos colectivos y plurales	1	100,00	0	0,00
Impago de salarios	5	83,33	1	16,67

Resultados por ámbito privado/público				
	Con avenencia		Sin avenencia	
	Nº	%	Nº	%
Público	12	75,00	4	25,00
Privado	9	45,00	11	55,00

Expedientes previos a huelga: concluidos con avenencia			
Nº	Empresas	Trabajadores	Horas de trabajo recuperadas
5	5	393	9.432

Arbitrajes realizados		
Nº	Empresas	Trabajadores
-	-	-

Evolución mensual resultados				
	Con avenencia		Sin avenencia	
	Nº	%	Nº	%
Enero	5	62,50	3	37,50
Febrero	4	100,00	0	
Marzo	3	50,00	3	50,00
Abril	1	25,00	3	75,00
Mayo	4	66,67	2	33,33
Junio	2	50,00	2	50,00
Julio	1	50,00	1	50,00
Agosto	1	50,00	1	50,00

Ámbito: Cádiz (Provincial)

Expedientes presentados

Ámbito personal de afectación		
Expedientes presentados	Empresas afectadas	Trabajadores afectados
129	1.793	30.194

Ámbito territorial			
	Expedientes	Empresas	Trabajadores
Local	108	180	11.677
Comarcal	8	8	3.638
Provincial	13	1.605	14.879

Ámbito funcional			
	Expedientes	Empresas	Trabajadores
Empresa	124	159	14.794
Sector	5	1.634	15.400

Secuencia temporal de presentación			
	Expedientes	Empresas	Trabajadores
enero	16	17	1.384
febrero	12	12	853
marzo	19	68	2.887
abril	22	35	3.070
mayo	21	59	5.279
junio	11	1.420	5.451
julio	20	169	10.882
agosto	8	13	388

Ámbito Temporal	2009	2010	2011
enero	9	15	16
febrero	15	19	12
marzo	29	22	19
abril	22	19	22
mayo	10	16	21
junio	8	14	11
julio	15	19	20
agosto	4	14	8
Total	112	138	129

Modalidades procedimentales			
	Expedientes	Empresas	Trabajadores
Previos a la vía judicial	32	192	13.870
Previos a convocatorias de huelga	77	182	10.609
Otros	20	1.419	5.715

Sectores afectados			
	Expedientes	Empresas	Trabajadores
Agricultura, ganadería, silvicultura y pesca	8	11	650
Industria manufacturera	36	120	8.787
Suministro de energía eléctrica, gas, vapor y aire acondicionado	1	1	15
Suministro de agua, actividades de saneamiento, gestión de residuos y descontaminación	10	11	472
Construcción	5	5	184
Comercio al por mayor y al por menor; reparación de vehículos de motor y motocicletas	4	1.405	4.627
Transporte y almacenamiento	18	169	10.583
Hostelería	7	7	444
Información y comunicaciones	2	2	276
Actividades administrativas y servicios auxiliares	28	52	2.576
Administración pública y defensa; seguridad social obligatoria	3	3	1.090
Educación	1	1	61
Actividades sanitarias y de servicios sociales	6	6	429

Promotores			
	Expedientes	Empresas	Trabajadores
Empresa	9	9	277
Conjunto (Empresa y Trabajadores)	1	1	300
Representantes unitarios	42	50	4.871
CCOO	28	196	11.011
UGT	17	19	3.964
CCOO y UGT	12	1497	8069
Otros sindicatos o grupos de sindicatos	12	13	571
Representantes unitarios y sindicatos	8	8	1131

Motivación			
	Expedientes	Empresas	Trabajadores
Negociación de Convenio	17	1.606	15.584
Aplicación e interpretación de convenios	81	106	10.819
Aplicación e interpretación de normas	3	3	433
Modificación de Condiciones de Trabajo	7	7	335
Despidos colectivos y plurales	8	58	1.512
Servicios de seguridad y mantenimiento	1	1	48
Acuerdo SERCLA	4	4	474
Impago de salarios	8	8	989

Ámbito privado/público			
	Expedientes	Empresas	Trabajadores
Privado	111	1.767	28.021
Público	18	26	2.173

Tramitación de expedientes

Estado de los expedientes			
	Expedientes	Empresas	Trabajadores
En tramitación (C.C.M.)	2	151	8.500
Tramitaciones no efectivas (C.C.M.)	26	92	3.424
Tramitaciones efectivas (C.C.M.)	101	1.550	18.270

Tramitaciones no efectivas			
	Expedientes	Empresas	Trabajadores
Archivado por incumplimiento de plazos	1	1	110
Desistido: incomparecencia de la parte actora	2	3	218
Desistido: petición de la parte actora	4	12	259
Desistimiento por desconvocatoria de huelga	4	4	352
Intentado sin efecto	15	72	2.485

Resultados obtenidos

Tramitaciones efectivas						
	Expedientes		Empresas		Trabajadores	
	Nº	%	Nº	%	Nº	%
Concluido con avenencia	56	55,45	1.468	94,71	11.465	62,75
Concluido sin avenencia	45	44,55	82	5,29	6.805	37,25

Resultados por ámbito territorial				
	Con avenencia		Sin avenencia	
	Nº	%	Nº	%
Local	45	54,22	38	45,78
Comarcal	3	42,86	4	57,14
Provincial	8	72,73	3	27,27

Resultados por ámbito funcional				
	Con avenencia		Sin avenencia	
	Nº	%	Nº	%
Empresa	54	55,10	44	44,90
Sector	2	66,67	1	33,33

Resultados por procedimientos				
	Con avenencia		Sin avenencia	
	Nº	%	Nº	%
Previos a la vía judicial	8	38,10	13	61,90
Previos a convocatorias de huelga	38	62,30	23	37,70
Otros	10	52,63	9	47,37

Resultados por sectores				
	Con avenencia		Sin avenencia	
	Nº	%	Nº	%
Agricultura, ganadería, silvicultura y pesca	1	20,00	4	80,00

Industria manufacturera	21	65,63	11	34,38
Suministro de agua, actividades de saneamiento, gestión de residuos y descontaminación	4	66,67	2	33,33
Construcción	3	60,00	2	40,00
Comercio al por mayor y al por menor; reparación de vehículos de motor y motocicletas	3	75,00	1	25,00
Transporte y almacenamiento	9	56,25	7	43,75
Hostelería	4	66,67	2	33,33
Información y comunicaciones	0	0,00	2	100,00
Actividades administrativas y servicios auxiliares	9	42,86	12	57,14
Administración pública y defensa; seguridad social obligatoria	1	33,33	2	66,67
Actividades sanitarias y de servicios sociales	1	100,00	0	0,00

Resultados por promotores				
	Con avenencia		Sin avenencia	
	Nº	%	Nº	%
Empresa	3	33,33	6	66,67
Conjunto (Empresa y Trabajadores)	0	0,00	1	100,00
Representantes unitarios	15	48,39	16	51,61
CCOO	13	68,42	6	31,58
UGT	8	57,14	6	42,86
CCOO y UGT	5	50,00	5	50,00
Otros sindicatos o grupos de sindicatos	8	80,00	2	20,00
Representantes unitarios y sindicatos	4	57,14	3	42,86

Resultados por motivaciones				
	Con avenencia		Sin avenencia	
	Nº	%	Nº	%
Negociación de Convenio	11	78,57	3	21,43
Aplicación e interpretación de convenios	32	52,46	29	47,54
Aplicación e interpretación de normas	2	100,00	0	0,00
Modificación de Condiciones de Trabajo	3	50,00	3	50,00
Despidos colectivos y plurales	3	50,00	3	50,00
Servicios de seguridad y mantenimiento	0	0,00	1	100,00
Acuerdo SERCLA	2	50,00	2	50,00
Impago de salarios	3	42,86	4	57,14

Resultados por ámbito privado/público				
	Con avenencia		Sin avenencia	
	Nº	%	Nº	%
Público	6	50,00	6	50,00
Privado	50	56,18	39	43,82

Expedientes previos a huelga: concluidos con avenencia			
Nº	Empresas	Trabajadores	Horas de trabajo recuperadas
38	48	3.448	214.568

Arbitrajes realizados		
Nº	Empresas	Trabajadores
-	-	-

Evolución mensual resultados				
	Con avenencia		Sin avenencia	
	Nº	%	Nº	%
Enero	8	57,14	6	42,86
Febrero	5	55,56	4	44,44
Marzo	7	46,67	8	53,33
Abril	14	77,78	4	22,22
Mayo	5	31,25	11	68,75
Junio	7	70,00	3	30,00
Julio	5	41,67	7	58,33
Agosto	5	71,43	2	28,57

Ámbito: Sede Cádiz

Expedientes presentados

Ámbito personal de afectación		
Expedientes presentados	Empresas afectadas	Trabajadores afectados
42	1.622	17.547

Ámbito territorial			
	Expedientes	Empresas	Trabajadores
Local	35	52	3.867
Provincial	7	1.570	13.680

Ámbito funcional			
	Expedientes	Empresas	Trabajadores
Empresa	39	68	4.247
Sector	3	1.554	13.300

Secuencia temporal de presentación			
	Expedientes	Empresas	Trabajadores
enero	5	6	197
febrero	1	1	142
marzo	5	5	313
abril	7	20	930
mayo	8	16	947
junio	6	1.415	5.211
julio	9	158	9.784
agosto	1	1	23

Modalidades procedimentales			
	Expedientes	Empresas	Trabajadores
Previos a la vía judicial	14	173	9.381
Previos a convocatorias de huelga	24	46	3.511
Otros	4	1.403	4.655

Sectores afectados			
	Expedientes	Empresas	Trabajadores
Agricultura, ganadería, silvicultura y pesca	7	10	630
Industria manufacturera	10	11	1.764
Suministro de agua, actividades de saneamiento, gestión de residuos y descontaminación	2	2	66
Comercio al por mayor y al por menor; reparación de vehículos de motor y motocicletas	3	1.404	4.591
Transporte y almacenamiento	2	153	8.700
Hostelería	1	1	70
Actividades administrativas y servicios auxiliares	12	36	1.242
Administración pública y defensa; seguridad social obligatoria	1	1	250
Actividades sanitarias y de servicios sociales	4	4	234

Promotores			
	Expedientes	Empresas	Trabajadores
Empresa	3	3	155
Representantes unitarios	19	27	2.344
CCOO	11	178	9.796
UGT	2	4	91
CCOO y UGT	4	1.406	5.120
Otros sindicatos o grupos de sindicatos	1	2	18
Representantes unitarios y sindicatos	2	2	23

Motivación			
	Expedientes	Empresas	Trabajadores
Negociación de Convenio	8	1.568	13.572
Aplicación e interpretación de convenios	31	50	3.840
Modificación de Condiciones de Trabajo	2	2	117
Despidos colectivos y plurales	1	2	18

Ámbito privado/público			
	Expedientes	Empresas	Trabajadores
Privado	39	1.611	17.208
Público	3	11	339

Tramitación de expedientes

Estado de los expedientes			
	Expedientes	Empresas	Trabajadores
En tramitación (C.C.M.)	2	151	8.500
Tramitaciones no efectivas (C.C.M.)	12	29	1.224
Tramitaciones efectivas (C.C.M.)	28	1.442	7.823

Tramitaciones no efectivas			
	Expedientes	Empresas	Trabajadores
Desistido: incomparecencia de la parte actora	1	2	18
Desistido: petición de la parte actora	2	10	154
Desistimiento por desconvocatoria de huelga	2	2	122
Intentado sin efecto	7	15	930

Resultados obtenidos

Tramitaciones efectivas						
	Expedientes		Empresas		Trabajadores	
	Nº	%	Nº	%	Nº	%
Concluido con avenencia	16	57,14	1.422	98,61	6.457	82,54
Concluido sin avenencia	12	42,86	20	1,39	1.366	17,46

Resultados por ámbito territorial				
	Con avenencia		Sin avenencia	
	Nº	%	Nº	%
Local	11	47,83	12	52,17
Provincial	5	100,00	0	0,00

Resultados por ámbito funcional				
	Con avenencia		Sin avenencia	
	Nº	%	Nº	%
Empresa	14	53,85	12	46,15
Sector	2	100,00	0	0,00

Resultados por procedimientos				
	Con avenencia		Sin avenencia	
	Nº	%	Nº	%
Previos a la vía judicial	2	28,57	5	71,43
Previos a convocatorias de huelga	13	76,47	4	23,53
Otros	1	25,00	3	75,00

Resultados por sectores				
	Con avenencia		Sin avenencia	
	Nº	%	Nº	%
Agricultura, ganadería, silvicultura y pesca	1	25,00	3	75,00
Industria manufacturera	7	87,50	1	12,50
Suministro de agua, actividades de saneamiento, gestión de residuos y descontaminación	1	100,00	0	0,00
Comercio al por mayor y al por menor; reparación de vehículos de motor y motocicletas	3	100,00	0	0,00
Transporte y almacenamiento	1	100,00	0	0,00
Hostelería	0	0,00	1	100,00
Actividades administrativas y servicios auxiliares	2	25,00	6	75,00
Administración pública y defensa; seguridad social obligatoria	0	0,00	1	100,00
Actividades sanitarias y de servicios sociales	1	100,00	0	0,00

Resultados por promotores				
	Con avenencia		Sin avenencia	
	Nº	%	Nº	%
Empresa	0	0,00	3	100,00
Representantes unitarios	8	61,54	5	38,46
CCOO	3	50,00	3	50,00
UGT	2	100,00	0	0,00
CCOO y UGT	2	66,67	1	33,33
Representantes unitarios y sindicatos	1	100,00	0	0,00

Resultados por motivaciones				
	Con avenencia		Sin avenencia	
	Nº	%	Nº	%
Negociación de Convenio	5	100,00	0	0,00
Aplicación e interpretación de convenios	11	50,00	11	50,00

Modificación de Condiciones de Trabajo	0	0,00	1	100,00
--	---	------	---	--------

Resultados por ámbito privado/público				
	Con avenencia		Sin avenencia	
	Nº	%	Nº	%
Público	0	0,00	1	100,00
Privado	16	59,26	11	40,74

Expedientes previos a huelga: concluidos con avenencia			
Nº	Empresas	Trabajadores	Horas de trabajo recuperadas
13	18	1.677	43.936

Arbitrajes realizados		
Nº	Empresas	Trabajadores
-	-	-

Evolución mensual resultados				
	Con avenencia		Sin avenencia	
	Nº	%	Nº	%
Enero	1	33,33	2	66,67
Febrero	1	100,00	0	
Marzo	2	50,00	2	50,00
Abril	3	100,00	0	
Mayo	1	14,29	6	85,71
Junio	5	100,00	0	
Julio	2	50,00	2	50,00
Agosto	1	100,00	0	

Ámbito: Sede Algeciras

Expedientes presentados

Ámbito personal de afectación		
Expedientes presentados	Empresas afectadas	Trabajadores afectados
51	106	8.402

Ámbito territorial			
	Expedientes	Empresas	Trabajadores
Local	39	94	4.740
Comarcal	8	8	3.638
Provincial	4	4	24

Ámbito funcional			
	Expedientes	Empresas	Trabajadores
Empresa	50	56	7.402
Sector	1	50	1.000

Secuencia temporal de presentación			
	Expedientes	Empresas	Trabajadores
enero	6	6	665
febrero	6	6	231
marzo	9	58	2.029
abril	8	8	1.414
mayo	8	9	2.992
junio	4	4	157
julio	7	7	641
agosto	3	8	273

Modalidades procedimentales			
	Expedientes	Empresas	Trabajadores
Previos a la vía judicial	13	14	4.144
Previos a convocatorias de huelga	24	78	3.513
Otros	14	14	745

Sectores afectados			
	Expedientes	Empresas	Trabajadores
Agricultura, ganadería, silvicultura y pesca	1	1	20
Industria manufacturera	20	74	5.498
Suministro de agua, actividades de saneamiento, gestión de residuos y descontaminación	5	6	177
Transporte y almacenamiento	8	8	899
Hostelería	6	6	374
Actividades administrativas y servicios auxiliares	7	7	399
Administración pública y defensa; seguridad social obligatoria	2	2	840
Actividades sanitarias y de servicios sociales	2	2	195

Promotores			
	Expedientes	Empresas	Trabajadores
Empresa	5	5	107
Representantes unitarios	7	7	594
CCOO	8	9	994
UGT	12	12	3.611
CCOO y UGT	6	60	1.656
Otros sindicatos o grupos de sindicatos	11	11	553
Representantes unitarios y sindicatos	2	2	887

Motivación			
	Expedientes	Empresas	Trabajadores
Negociación de Convenio	3	3	617
Aplicación e interpretación de convenios	30	36	4.917
Aplicación e interpretación de normas	3	3	433
Modificación de Condiciones de Trabajo	4	4	135
Despidos colectivos y plurales	3	52	1.215
Acuerdo SERCLA	3	3	174
Impago de salarios	5	5	911

Ámbito privado/público			
	Expedientes	Empresas	Trabajadores
Privado	43	98	7.366
Público	8	8	1.036

Tramitación de expedientes

Estado de los expedientes			
	Expedientes	Empresas	Trabajadores
Tramitaciones no efectivas (C.C.M.)	9	58	1.675
Tramitaciones efectivas (C.C.M.)	42	48	6.727

Tramitaciones no efectivas			
	Expedientes	Empresas	Trabajadores
Archivado por incumplimiento de plazos	1	1	110
Desistido: petición de la parte actora	1	1	90
Desistimiento por desconvocatoria de huelga	2	2	230
Intentado sin efecto	5	54	1.245

Resultados obtenidos

Tramitaciones efectivas						
	Expedientes		Empresas		Trabajadores	
	Nº	%	Nº	%	Nº	%
Concluido con avenencia	26	61,90	32	66,67	4.140	61,54
Concluido sin avenencia	16	38,10	16	33,33	2.587	38,46

Resultados por ámbito territorial				
	Con avenencia		Sin avenencia	
	Nº	%	Nº	%
Local	20	64,52	11	35,48
Comarcal	3	42,86	4	57,14
Provincial	3	75,00	1	25,00

Resultados por ámbito funcional				
	Con avenencia		Sin avenencia	
	Nº	%	Nº	%
Empresa	26	61,90	16	38,10

Resultados por procedimientos				
	Con avenencia		Sin avenencia	
	Nº	%	Nº	%
Previos a la vía judicial	5	50,00	5	50,00
Previos a convocatorias de huelga	12	63,16	7	36,84
Otros	9	69,23	4	30,77

Resultados por sectores				
	Con avenencia		Sin avenencia	
	Nº	%	Nº	%
Agricultura, ganadería, silvicultura y pesca	0	0,00	1	100,00
Industria manufacturera	12	66,67	6	33,33
Suministro de agua, actividades de saneamiento, gestión de residuos y descontaminación	3	100,00	0	0,00
Transporte y almacenamiento	3	42,86	4	57,14
Hostelería	4	80,00	1	20,00
Actividades administrativas y servicios auxiliares	3	50,00	3	50,00
Administración pública y defensa; seguridad social obligatoria	1	50,00	1	50,00

Resultados por promotores				
	Con avenencia		Sin avenencia	
	Nº	%	Nº	%
Empresa	3	60,00	2	40,00
Representantes unitarios	1	25,00	3	75,00
CCOO	4	66,67	2	33,33
UGT	6	60,00	4	40,00
CCOO y UGT	3	60,00	2	40,00
Otros sindicatos o grupos de sindicatos	8	80,00	2	20,00
Representantes unitarios y sindicatos	1	50,00	1	50,00

Resultados por motivaciones				
	Con avenencia		Sin avenencia	
	Nº	%	Nº	%
Negociación de Convenio	2	66,67	1	33,33
Aplicación e interpretación de convenios	15	62,50	9	37,50
Aplicación e interpretación de normas	2	100,00	0	0,00
Modificación de Condiciones de Trabajo	3	75,00	1	25,00
Despidos colectivos y plurales	1	50,00	1	50,00

Acuerdo SERCLA	2	66,67	1	33,33
Impago de salarios	1	25,00	3	75,00

Resultados por ámbito privado/público				
	Con avenencia		Sin avenencia	
	Nº	%	Nº	%
Público	2	33,33	4	66,67
Privado	24	66,67	12	33,33

Expedientes previos a huelga: concluidos con avenencia			
Nº	Empresas	Trabajadores	Horas de trabajo recuperadas
12	17	953	44.640

Arbitrajes realizados		
Nº	Empresas	Trabajadores
-	-	-

Evolución mensual resultados				
	Con avenencia		Sin avenencia	
	Nº	%	Nº	%
Enero	3	50,00	3	50,00
Febrero	4	80,00	1	20,00
Marzo	4	50,00	4	50,00
Abril	7	87,50	1	12,50
Mayo	3	60,00	2	40,00
Junio	2	50,00	2	50,00
Julio	2	50,00	2	50,00
Agosto	1	50,00	1	50,00

Ámbito: Sede Jerez

Expedientes presentados

Ámbito personal de afectación		
Expedientes presentados	Empresas afectadas	Trabajadores afectados
36	65	4.245

Ámbito territorial			
	Expedientes	Empresas	Trabajadores
Local	34	34	3.070
Provincial	2	31	1.175

Ámbito funcional			
	Expedientes	Empresas	Trabajadores
Empresa	35	35	3.145
Sector	1	30	1.100

Secuencia temporal de presentación			
	Expedientes	Empresas	Trabajadores
enero	5	5	522
febrero	5	5	480
marzo	5	5	545
abril	7	7	726
mayo	5	34	1.340
junio	1	1	83
julio	4	4	457
agosto	4	4	92

Modalidades procedimentales			
	Expedientes	Empresas	Trabajadores
Previos a la vía judicial	5	5	345
Previos a convocatorias de huelga	29	58	3.585
Otros	2	2	315

Sectores afectados			
	Expedientes	Empresas	Trabajadores
Industria manufacturera	6	35	1.525
Suministro de energía eléctrica, gas, vapor y aire acondicionado	1	1	15
Suministro de agua, actividades de saneamiento, gestión de residuos y descontaminación	3	3	229
Construcción	5	5	184
Comercio al por mayor y al por menor; reparación de vehículos de motor y motocicletas	1	1	36
Transporte y almacenamiento	8	8	984
Información y comunicaciones	2	2	276
Actividades administrativas y servicios auxiliares	9	9	935
Educación	1	1	61

Promotores			
	Expedientes	Empresas	Trabajadores
Empresa	1	1	15
Conjunto (Empresa y Trabajadores)	1	1	300
Representantes unitarios	16	16	1.933
CCOO	9	9	221
UGT	3	3	262
CCOO y UGT	2	31	1293
Representantes unitarios y sindicatos	4	4	221

Motivación			
	Expedientes	Empresas	Trabajadores
Negociación de Convenio	6	35	1.395
Aplicación e interpretación de convenios	20	20	2.062
Modificación de Condiciones de Trabajo	1	1	83
Despidos colectivos y plurales	4	4	279
Servicios de seguridad y mantenimiento	1	1	48
Acuerdo SERCLA	1	1	300
Impago de salarios	3	3	78

Ámbito privado/público			
	Expedientes	Empresas	Trabajadores
Privado	29	58	3.447
Público	7	7	798

Tramitación de expedientes

Estado de los expedientes			
	Expedientes	Empresas	Trabajadores
Tramitaciones no efectivas (C.C.M.)	5	5	525
Tramitaciones efectivas (C.C.M.)	31	60	3.720

Tramitaciones no efectivas			
	Expedientes	Empresas	Trabajadores
Desistido: incomparecencia de la parte actora	1	1	200
Desistido: petición de la parte actora	1	1	15
Intentado sin efecto	3	3	310

Resultados obtenidos

Tramitaciones efectivas						
	Expedientes		Empresas		Trabajadores	
	Nº	%	Nº	%	Nº	%
Concluido con avenencia	14	45,16	14	23,33	868	23,33
Concluido sin avenencia	17	54,84	46	76,67	2.852	76,67

Resultados por ámbito territorial				
	Con avenencia		Sin avenencia	
	Nº	%	Nº	%

Local	14	48,28	15	51,72
Provincial	0	0,00	2	100,00

Resultados por ámbito funcional				
	Con avenencia		Sin avenencia	
	Nº	%	Nº	%
Empresa	14	46,67	16	53,33
Sector	0	0,00	1	100,00

Resultados por procedimientos				
	Con avenencia		Sin avenencia	
	Nº	%	Nº	%
Previos a la vía judicial	1	25,00	3	75,00
Previos a convocatorias de huelga	13	52,00	12	48,00
Otros	0	0,00	2	100,00

Resultados por sectores				
	Con avenencia		Sin avenencia	
	Nº	%	Nº	%
Industria manufacturera	2	33,33	4	66,67
Suministro de agua, actividades de saneamiento, gestión de residuos y descontaminación	0	0,00	2	100,00
Construcción	3	60,00	2	40,00
Comercio al por mayor y al por menor; reparación de vehículos de motor y motocicletas	0	0,00	1	100,00
Transporte y almacenamiento	5	62,50	3	37,50
Información y comunicaciones	0	0,00	2	100,00
Actividades administrativas y servicios auxiliares	4	57,14	3	42,86

Resultados por promotores				
	Con avenencia		Sin avenencia	
	Nº	%	Nº	%
Empresa	0	0,00	1	100,00
Conjunto (Empresa y Trabajadores)	0	0,00	1	100,00
Representantes unitarios	6	42,86	8	57,14
CCOO	6	85,71	1	14,29
UGT	0	0,00	2	100,00
CCOO y UGT	0	0,00	2	100,00
Representantes unitarios y sindicatos	2	50,00	2	50,00

Resultados por motivaciones				
	Con avenencia		Sin avenencia	
	Nº	%	Nº	%
Negociación de Convenio	4	66,67	2	33,33
Aplicación e interpretación de convenios	6	40,00	9	60,00
Modificación de Condiciones de Trabajo	0	0,00	1	100,00
Despidos colectivos y plurales	2	50,00	2	50,00
Servicios de seguridad y mantenimiento	0	0,00	1	100,00
Acuerdo SERCLA	0	0,00	1	100,00
Impago de salarios	2	66,67	1	33,33

Resultados por ámbito privado/público				
	Con avenencia		Sin avenencia	
	Nº	%	Nº	%
Público	4	80,00	1	20,00
Privado	10	38,46	16	61,54

Expedientes previos a huelga: concluidos con avenencia			
Nº	Empresas	Trabajadores	Horas de trabajo recuperadas
13	13	818	125.992

Arbitrajes realizados		
Nº	Empresas	Trabajadores
-	-	-

Evolución mensual resultados				
	Con avenencia		Sin avenencia	
	Nº	%	Nº	%
Enero	4	80,00	1	20,00
Febrero	0		3	100,00
Marzo	1	33,33	2	66,67
Abril	4	57,14	3	42,86
Mayo	1	25,00	3	75,00
Junio	0		1	100,00
Julio	1	25,00	3	75,00
Agosto	3	75,00	1	25,00

Ámbito: Córdoba

Expedientes presentados

Ámbito personal de afectación		
Expedientes presentados	Empresas afectadas	Trabajadores afectados
51	14.948	53.332

Ámbito territorial			
	Expedientes	Empresas	Trabajadores
Local	37	38	4.151
Comarcal	1	1	15
Provincial	13	14.909	49.166

Ámbito funcional			
	Expedientes	Empresas	Trabajadores
Empresa	47	48	5.332
Sector	4	14.900	48.000

Secuencia temporal de presentación			
	Expedientes	Empresas	Trabajadores
enero	6	7	745
febrero	4	4	442
marzo	8	7.007	15.673
abril	5	5.504	15.263
mayo	9	2.407	19.613
junio	10	10	1.143
julio	7	7	308
agosto	2	2	145

Ámbito Temporal	2009	2010	2011
enero	3	8	6
febrero	4	5	4
marzo	5	11	8
abril	5	9	5
mayo	1	10	9
junio	8	8	10
julio	5	1	7
agosto	2	3	2
Total	33	55	51

Modalidades procedimentales			
	Expedientes	Empresas	Trabajadores
Previos a la vía judicial	33	9.431	37.007
Previos a convocatorias de huelga	15	15	1.099
Otros	3	5.502	15.226

Sectores afectados	Expedientes	Empresas	Trabajadores
Agricultura, ganadería, silvicultura y pesca	5	5	266
Industria manufacturera	21	2.419	19.993
Suministro de agua, actividades de saneamiento, gestión de residuos y descontaminación	1	1	48
Comercio al por mayor y al por menor; reparación de vehículos de motor y motocicletas	2	12.500	30.000
Transporte y almacenamiento	6	6	1.017
Hostelería	2	2	118
Información y comunicaciones	1	1	125
Actividades administrativas y servicios auxiliares	2	2	235
Actividades sanitarias y de servicios sociales	1	1	45
Actividades artísticas, recreativas y de entretenimiento	1	1	8
Otros servicios	9	10	1.477

Promotores	Expedientes	Empresas	Trabajadores
Empresa	1	1	59
Conjunto (Empresa y Trabajadores)	1	5.500	15.000
Representantes unitarios	3	3	1.113
CCOO	14	14	954
UGT	23	24	2.678
CCOO y UGT	9	9406	33528

Motivación	Expedientes	Empresas	Trabajadores
Negociación de Convenio	2	2	226
Aplicación e interpretación de convenios	27	14.923	51.125
Aplicación e interpretación de normas	7	7	836
Modificación de Condiciones de Trabajo	7	8	572
Despidos colectivos y plurales	2	2	38
Impago de salarios	6	6	535

Ámbito privado/público	Expedientes	Empresas	Trabajadores
Privado	47	14.944	52.225
Público	4	4	1.107

Tramitación de expedientes

Estado de los expedientes	Expedientes	Empresas	Trabajadores
En tramitación (C.C.M.)	2	2	214
Tramitaciones no efectivas (C.C.M.)	13	1.212	10.057
Tramitaciones efectivas (C.C.M.)	35	8.234	28.061
Arbitrajes concluidos	1	5.500	15.000

Tramitaciones no efectivas			
	Expedientes	Empresas	Trabajadores
Desistido: incomparecencia de la parte actora	1	1	26
Desistido: petición de la parte actora	5	1.204	9.542
No competencia SERCLA	1	1	15
Intentado sin efecto	6	6	474

Resultados obtenidos

Tramitaciones efectivas						
	Expedientes		Empresas		Trabajadores	
	Nº	%	Nº	%	Nº	%
Concluido con avenencia	15	42,86	7.014	85,18	17.030	60,69
Concluido sin avenencia	20	57,14	1.220	14,82	11.031	39,31

Resultados por ámbito territorial				
	Con avenencia		Sin avenencia	
	Nº	%	Nº	%
Local	10	37,04	17	62,96
Comarcal	1	100,00	0	0,00
Provincial	4	57,14	3	42,86

Resultados por ámbito funcional				
	Con avenencia		Sin avenencia	
	Nº	%	Nº	%
Empresa	14	42,42	19	57,58
Sector	1	50,00	1	50,00

Resultados por procedimientos				
	Con avenencia		Sin avenencia	
	Nº	%	Nº	%
Previos a la vía judicial	13	54,17	11	45,83
Previos a convocatorias de huelga	2	18,18	9	81,82

Resultados por sectores				
	Con avenencia		Sin avenencia	
	Nº	%	Nº	%
Agricultura, ganadería, silvicultura y pesca	0	0,00	2	100,00
Industria manufacturera	8	57,14	6	42,86
Suministro de agua, actividades de saneamiento, gestión de residuos y descontaminación	0	0,00	1	100,00
Comercio al por mayor y al por menor; reparación de vehículos de motor y motocicletas	1	100,00	0	0,00
Transporte y almacenamiento	0	0,00	5	100,00
Información y comunicaciones	0	0,00	1	100,00
Actividades administrativas y servicios auxiliares	1	100,00	0	0,00
Actividades sanitarias y de servicios sociales	0	0,00	1	100,00
Actividades artísticas, recreativas y de entretenimiento	0	0,00	1	100,00
Otros servicios	5	62,50	3	37,50

Resultados por promotores	Con avenencia		Sin avenencia	
	Nº	%	Nº	%
Representantes unitarios	1	33,33	2	66,67
CCOO	5	55,56	4	44,44
UGT	8	50,00	8	50,00
CCOO y UGT	1	14,29	6	85,71

Resultados por motivaciones				
	Con avenencia		Sin avenencia	
	Nº	%	Nº	%
Aplicación e interpretación de convenios	9	45,00	11	55,00
Aplicación e interpretación de normas	1	50,00	1	50,00
Modificación de Condiciones de Trabajo	1	16,67	5	83,33
Despidos colectivos y plurales	0	0,00	2	100,00
Impago de salarios	4	80,00	1	20,00

Resultados por ámbito privado/público				
	Con avenencia		Sin avenencia	
	Nº	%	Nº	%
Público	0	0,00	4	100,00
Privado	15	48,39	16	51,61

Expedientes previos a huelga: concluidos con avenencia			
Nº	Empresas	Trabajadores	Horas de trabajo recuperadas
2	2	40	560

Arbitrajes realizados		
Nº	Empresas	Trabajadores
1	5.500	15.000

Evolución mensual resultados				
	Con avenencia		Sin avenencia	
	Nº	%	Nº	%
Enero	3	75,00	1	25,00
Febrero	1	50,00	1	50,00
Marzo	2	25,00	6	75,00
Abril	1	33,33	2	66,67
Mayo	2	40,00	3	60,00
Junio	3	42,86	4	57,14
Julio	3	75,00	1	25,00
Agosto	0		2	100,00

Ámbito: Granada

Expedientes presentados

Ámbito personal de afectación		
Expedientes presentados	Empresas afectadas	Trabajadores afectados
92	13.162	91.064

Ámbito territorial			
	Expedientes	Empresas	Trabajadores
Local	36	36	4.885
Comarcal	1	1	170
Provincial	55	13.125	86.009

Ámbito funcional			
	Expedientes	Empresas	Trabajadores
Empresa	82	83	9.836
Sector	10	13.079	81.228

Secuencia temporal de presentación			
	Expedientes	Empresas	Trabajadores
enero	10	10	884
febrero	8	8	987
marzo	23	9.740	40.891
abril	12	376	3.749
mayo	13	1.783	26.076
junio	9	558	7.728
julio	10	680	9.282
agosto	7	7	1.467

Ámbito Temporal	2009	2010	2011
enero	10	11	10
febrero	10	8	8
marzo	15	15	23
abril	8	11	12
mayo	8	11	13
junio	8	6	9
julio	9	7	10
agosto	4	3	7
Total	72	72	92

Modalidades procedimentales			
	Expedientes	Empresas	Trabajadores
Previos a la vía judicial	61	12.582	81.641
Previos a convocatorias de huelga	16	16	1.171
Otros	15	564	8.252

Sectores afectados			
	Expedientes	Empresas	Trabajadores
Industria manufacturera	18	1.100	13.422
Suministro de energía eléctrica, gas, vapor y aire acondicionado	2	2	130
Suministro de agua, actividades de saneamiento, gestión de residuos y descontaminación	8	8	1.168
Construcción	11	1.409	28.579
Comercio al por mayor y al por menor; reparación de vehículos de motor y motocicletas	7	4.506	16.423
Transporte y almacenamiento	8	8	2.213
Hostelería	6	5.005	18.375
Información y comunicaciones	3	3	187
Actividades financieras y de seguros	1	1	5
Actividades profesionales, científicas y técnicas	3	1.045	5.063
Actividades administrativas y servicios auxiliares	17	67	4.326
Administración pública y defensa; seguridad social obligatoria	2	2	181
Actividades sanitarias y de servicios sociales	4	4	939
Actividades artísticas, recreativas y de entretenimiento	2	2	53

Promotores			
	Expedientes	Empresas	Trabajadores
Empresa	6	6	734
Representantes unitarios	37	37	4.727
CCOO	20	1.232	8.727
UGT	19	168	7.796
CCOO y UGT	6	11.715	68.300
Otros sindicatos o grupos de sindicatos	4	4	780

Motivación			
	Expedientes	Empresas	Trabajadores
Negociación de Convenio	10	708	13.424
Aplicación e interpretación de convenios	41	12.413	73.197
Aplicación e interpretación de normas	14	14	2.177
Modificación de Condiciones de Trabajo	3	3	139
Acuerdo SERCLA	4	4	527
Impago de salarios	20	20	1.600

Ámbito privado/público			
	Expedientes	Empresas	Trabajadores
Privado	74	13.144	88.454
Público	18	18	2.610

Tramitación de expedientes

Estado de los expedientes			
	Expedientes	Empresas	Trabajadores
En tramitación (C.C.M.)	10	531	4.060
Tramitaciones no efectivas (C.C.M.)	21	239	6.654

Tramitaciones efectivas (C.C.M.)	61	12.392	80.350
----------------------------------	----	--------	--------

Tramitaciones no efectivas			
	Expedientes	Empresas	Trabajadores
Desistido: petición de la parte actora	8	177	2.423
Intentado sin efecto	13	62	4.231

Resultados obtenidos

Tramitaciones efectivas						
	Expedientes		Empresas		Trabajadores	
	Nº	%	Nº	%	Nº	%
Concluido con avenencia	34	55,74	1.832	14,78	33.040	41,12
Concluido sin avenencia	27	44,26	10.560	85,22	47.310	58,88

Resultados por ámbito territorial				
	Con avenencia		Sin avenencia	
	Nº	%	Nº	%
Local	15	62,50	9	37,50
Provincial	19	51,35	18	48,65

Resultados por ámbito funcional				
	Con avenencia		Sin avenencia	
	Nº	%	Nº	%
Empresa	32	59,26	22	40,74
Sector	2	28,57	5	71,43

Resultados por procedimientos				
	Con avenencia		Sin avenencia	
	Nº	%	Nº	%
Previos a la vía judicial	15	39,47	23	60,53
Previos a convocatorias de huelga	10	83,33	2	16,67
Otros	9	81,82	2	18,18

Resultados por sectores				
	Con avenencia		Sin avenencia	
	Nº	%	Nº	%
Industria manufacturera	10	76,92	3	23,08
Suministro de agua, actividades de saneamiento, gestión de residuos y descontaminación	1	20,00	4	80,00
Construcción	7	70,00	3	30,00
Comercio al por mayor y al por menor; reparación de vehículos de motor y motocicletas	1	20,00	4	80,00
Transporte y almacenamiento	5	71,43	2	28,57
Hostelería	1	16,67	5	83,33
Información y comunicaciones	1	50,00	1	50,00
Actividades profesionales, científicas y técnicas	0	0,00	2	100,00
Actividades administrativas y servicios auxiliares	4	57,14	3	42,86
Administración pública y defensa; seguridad social obligatoria	1	100,00	0	0,00
Actividades sanitarias y de servicios sociales	2	100,00	0	0,00

Actividades artísticas, recreativas y de entretenimiento	1	100,00	0	0,00
--	---	--------	---	------

Resultados por promotores				
	Con avenencia		Sin avenencia	
	Nº	%	Nº	%
Empresa	3	60,00	2	40,00
Representantes unitarios	12	50,00	12	50,00
CCOO	7	70,00	3	30,00
UGT	9	60,00	6	40,00
CCOO y UGT	2	40,00	3	60,00
Otros sindicatos o grupos de sindicatos	1	50,00	1	50,00

Resultados por motivaciones				
	Con avenencia		Sin avenencia	
	Nº	%	Nº	%
Negociación de Convenio	3	50,00	3	50,00
Aplicación e interpretación de convenios	13	44,83	16	55,17
Aplicación e interpretación de normas	4	80,00	1	20,00
Modificación de Condiciones de Trabajo	0	0,00	3	100,00
Acuerdo SERCLA	2	66,67	1	33,33
Impago de salarios	12	80,00	3	20,00

Resultados por ámbito privado/público				
	Con avenencia		Sin avenencia	
	Nº	%	Nº	%
Público	5	50,00	5	50,00
Privado	29	56,86	22	43,14

Expedientes previos a huelga: concluidos con avenencia			
Nº	Empresas	Trabajadores	Horas de trabajo recuperadas
10	10	880	20.496

Arbitrajes realizados		
Nº	Empresas	Trabajadores
-	-	-

Evolución mensual resultados				
	Con avenencia		Sin avenencia	
	Nº	%	Nº	%
Enero	8	100,00	0	
Febrero	4	66,67	2	33,33
Marzo	6	42,86	8	57,14
Abril	6	60,00	4	40,00
Mayo	3	27,27	8	72,73
Junio	5	71,43	2	28,57
Julio	1	25,00	3	75,00
Agosto	1	100,00	0	

Ámbito: Huelva

Expedientes presentados

Ámbito personal de afectación		
Expedientes presentados	Empresas afectadas	Trabajadores afectados
48	6.143	52.662

Ámbito territorial			
	Expedientes	Empresas	Trabajadores
Local	29	29	2.753
Comarcal	2	2	380
Provincial	17	6.112	49.529

Ámbito funcional			
	Expedientes	Empresas	Trabajadores
Empresa	43	43	3.662
Sector	5	6.100	49.000

Secuencia temporal de presentación			
	Expedientes	Empresas	Trabajadores
enero	6	6	606
febrero	8	357	5.767
marzo	12	461	5.241
abril	2	901	12.007
mayo	4	4	20
junio	2	2	135
julio	9	4.407	27.868
agosto	5	5	1.018

Ámbito Temporal	2009	2010	2011
enero	6	8	6
febrero	6	7	8
marzo	8	15	12
abril	8	13	2
mayo	14	4	4
junio	13	5	2
julio	12	5	9
agosto	5	6	5
Total	72	63	48

Modalidades procedimentales			
	Expedientes	Empresas	Trabajadores
Previos a la vía judicial	34	933	14.282
Previos a convocatorias de huelga	8	4.007	13.179
Otros	6	1.203	25.201

Sectores afectados			
	Expedientes	Empresas	Trabajadores
Agricultura, ganadería, silvicultura y pesca	1	1	23
Industrias extractivas	2	2	936
Industria manufacturera	4	4	385
Suministro de agua, actividades de saneamiento, gestión de residuos y descontaminación	2	2	164
Construcción	4	403	15.078
Comercio al por mayor y al por menor; reparación de vehículos de motor y motocicletas	5	803	9.590
Transporte y almacenamiento	2	2	82
Hostelería	6	4.904	24.855
Información y comunicaciones	1	1	13
Actividades administrativas y servicios auxiliares	8	8	465
Administración pública y defensa; seguridad social obligatoria	5	5	523
Actividades sanitarias y de servicios sociales	7	7	511
Actividades artísticas, recreativas y de entretenimiento	1	1	37

Promotores			
	Expedientes	Empresas	Trabajadores
Representantes unitarios	18	18	1.286
CCOO	15	15	1.079
UGT	10	1.707	21.856
CCOO y UGT	2	4.400	27.500
Otros sindicatos o grupos de sindicatos	1	1	5
Representantes unitarios y sindicatos	2	2	936

Motivación			
	Expedientes	Empresas	Trabajadores
Negociación de Convenio	8	5.204	37.412
Aplicación e interpretación de convenios	21	920	14.189
Aplicación e interpretación de normas	5	5	251
Modificación de Condiciones de Trabajo	1	1	34
Despidos colectivos y plurales	2	2	40
Servicios de seguridad y mantenimiento	1	1	468
Impago de salarios	10	10	268

Ámbito privado/público			
	Expedientes	Empresas	Trabajadores
Privado	34	6.129	51.627
Público	14	14	1.035

Tramitación de expedientes

Estado de los expedientes			
	Expedientes	Empresas	Trabajadores
En tramitación (C.C.M.)	3	3	60
Tramitaciones no efectivas (C.C.M.)	6	6	395
Tramitaciones efectivas (C.C.M.)	39	6.134	52.207

Tramitaciones no efectivas			
	Expedientes	Empresas	Trabajadores
Desistido: petición de la parte actora	1	1	7
Intentado sin efecto	5	5	388

Resultados obtenidos

Tramitaciones efectivas						
	Expedientes		Empresas		Trabajadores	
	Nº	%	Nº	%	Nº	%
Concluido con avenencia	27	69,23	5.223	85,15	38.138	73,05
Concluido sin avenencia	12	30,77	911	14,85	14.069	26,95

Resultados por ámbito territorial				
	Con avenencia		Sin avenencia	
	Nº	%	Nº	%
Local	16	66,67	8	33,33
Comarcal	0	0,00	1	100,00
Provincial	11	78,57	3	21,43

Resultados por ámbito funcional				
	Con avenencia		Sin avenencia	
	Nº	%	Nº	%
Empresa	23	67,65	11	32,35
Sector	4	80,00	1	20,00

Resultados por procedimientos				
	Con avenencia		Sin avenencia	
	Nº	%	Nº	%
Previos a la vía judicial	19	70,37	8	29,63
Previos a convocatorias de huelga	5	71,43	2	28,57
Otros	3	60,00	2	40,00

Resultados por sectores				
	Con avenencia		Sin avenencia	
	Nº	%	Nº	%
Industrias extractivas	0	0,00	2	100,00
Industria manufacturera	2	50,00	2	50,00
Suministro de agua, actividades de saneamiento, gestión de residuos y descontaminación	0	0,00	1	100,00
Construcción	3	100,00	0	0,00
Comercio al por mayor y al por menor; reparación de vehículos de motor y motocicletas	5	100,00	0	0,00
Transporte y almacenamiento	1	50,00	1	50,00
Hostelería	4	66,67	2	33,33
Actividades administrativas y servicios auxiliares	4	66,67	2	33,33
Administración pública y defensa; seguridad social obligatoria	4	100,00	0	0,00
Actividades sanitarias y de servicios sociales	3	60,00	2	40,00
Actividades artísticas, recreativas y de entretenimiento	1	100,00	0	0,00

Resultados por promotores				
	Con avenencia		Sin avenencia	
	Nº	%	Nº	%
Representantes unitarios	11	78,57	3	21,43
CCOO	6	60,00	4	40,00
UGT	7	70,00	3	30,00
CCOO y UGT	2	100,00	0	0,00
Otros sindicatos o grupos de sindicatos	1	100,00	0	0,00
Representantes unitarios y sindicatos	0	0,00	2	100,00

Resultados por motivaciones				
	Con avenencia		Sin avenencia	
	Nº	%	Nº	%
Negociación de Convenio	6	100,00	0	0,00
Aplicación e interpretación de convenios	11	55,00	9	45,00
Aplicación e interpretación de normas	1	33,33	2	66,67
Despidos colectivos y plurales	1	100,00	0	0,00
Servicios de seguridad y mantenimiento	0	0,00	1	100,00
Impago de salarios	8	100,00	0	0,00

Resultados por ámbito privado/público				
	Con avenencia		Sin avenencia	
	Nº	%	Nº	%
Público	9	90,00	1	10,00
Privado	18	62,07	11	37,93

Expedientes previos a huelga: concluidos con avenencia			
Nº	Empresas	Trabajadores	Horas de trabajo recuperadas
5	4.004	12.621	609.240

Arbitrajes realizados		
Nº	Empresas	Trabajadores
-	-	-

Evolución mensual resultados				
	Con avenencia		Sin avenencia	
	Nº	%	Nº	%
Enero	2	50,00	2	50,00
Febrero	4	57,14	3	42,86
Marzo	9	90,00	1	10,00
Abril	0		1	100,00
Mayo	4	100,00	0	
Junio	1	50,00	1	50,00
Julio	6	75,00	2	25,00
Agosto	1	33,33	2	66,67

Ámbito: Jaén

Expedientes presentados

Ámbito personal de afectación		
Expedientes presentados	Empresas afectadas	Trabajadores afectados
31	119	4.333

Ámbito territorial			
	Expedientes	Empresas	Trabajadores
Local	12	12	841
Comarcal	7	7	474
Provincial	12	100	3.018

Ámbito funcional			
	Expedientes	Empresas	Trabajadores
Empresa	29	29	2.513
Sector	2	90	1.820

Secuencia temporal de presentación			
	Expedientes	Empresas	Trabajadores
enero	4	4	29
febrero	4	53	1.929
marzo	9	9	1.146
abril	2	2	68
mayo	4	4	266
junio	4	4	292
julio	4	43	603

Ámbito Temporal	2009	2010	2011
enero	10	6	4
febrero	5	5	4
marzo	5	11	9
abril	5	4	2
mayo	5	8	4
junio	1	3	4
julio	2	3	4
agosto	2	1	0
Total	35	41	31

Modalidades procedimentales			
	Expedientes	Empresas	Trabajadores
Previos a la vía judicial	23	111	3.494
Previos a convocatorias de huelga	7	7	822
Otros	1	1	17

Sectores afectados			
	Expedientes	Empresas	Trabajadores
Industria manufacturera	6	6	246
Suministro de agua, actividades de saneamiento, gestión de residuos y descontaminación	3	52	1.837
Construcción	2	2	56
Comercio al por mayor y al por menor; reparación de vehículos de motor y motocicletas	2	2	407
Transporte y almacenamiento	4	43	688
Hostelería	3	3	138
Actividades administrativas y servicios auxiliares	2	2	15
Administración pública y defensa; seguridad social obligatoria	6	6	585
Actividades sanitarias y de servicios sociales	2	2	276
Otros servicios	1	1	85

Promotores			
	Expedientes	Empresas	Trabajadores
Empresa	4	4	305
Representantes unitarios	12	12	978
CCOO	8	96	2.300
UGT	6	6	716
CCOO y UGT	1	1	34

Motivación			
	Expedientes	Empresas	Trabajadores
Negociación de Convenio	1	1	210
Aplicación e interpretación de convenios	16	104	2.620
Aplicación e interpretación de normas	6	6	784
Modificación de Condiciones de Trabajo	2	2	105
Acuerdo SERCLA	2	2	309
Impago de salarios	4	4	305

Ámbito privado/público			
	Expedientes	Empresas	Trabajadores
Privado	24	112	3.538
Público	7	7	795

Tramitación de expedientes

Estado de los expedientes			
	Expedientes	Empresas	Trabajadores
Tramitaciones no efectivas (C.C.M.)	2	2	408
Tramitaciones efectivas (C.C.M.)	29	117	3.925

Tramitaciones no efectivas			
	Expedientes	Empresas	Trabajadores
Desistido: petición de la parte actora	2	2	408

Resultados obtenidos

Tramitaciones efectivas						
	Expedientes		Empresas		Trabajadores	
	Nº	%	Nº	%	Nº	%
Concluido con avenencia	16	55,17	55	47,01	1.662	42,34
Concluido sin avenencia	13	44,83	62	52,99	2.263	57,66

Resultados por ámbito territorial				
	Con avenencia		Sin avenencia	
	Nº	%	Nº	%
Local	7	63,64	4	36,36
Comarcal	4	57,14	3	42,86
Provincial	5	45,45	6	54,55

Resultados por ámbito funcional				
	Con avenencia		Sin avenencia	
	Nº	%	Nº	%
Empresa	15	55,56	12	44,44
Sector	1	50,00	1	50,00

Resultados por procedimientos				
	Con avenencia		Sin avenencia	
	Nº	%	Nº	%
Previos a la vía judicial	10	47,62	11	52,38
Previos a convocatorias de huelga	5	71,43	2	28,57
Otros	1	100,00	0	0,00

Resultados por sectores				
	Con avenencia		Sin avenencia	
	Nº	%	Nº	%
Industria manufacturera	4	66,67	2	33,33
Suministro de agua, actividades de saneamiento, gestión de residuos y descontaminación	1	33,33	2	66,67
Construcción	1	50,00	1	50,00
Comercio al por mayor y al por menor; reparación de vehículos de motor y motocicletas	1	100,00	0	0,00
Transporte y almacenamiento	3	75,00	1	25,00
Hostelería	2	66,67	1	33,33
Actividades administrativas y servicios auxiliares	0	0,00	1	100,00
Administración pública y defensa; seguridad social obligatoria	3	50,00	3	50,00
Actividades sanitarias y de servicios sociales	0	0,00	2	100,00
Otros servicios	1	100,00	0	0,00

Resultados por promotores				
	Con avenencia		Sin avenencia	
	Nº	%	Nº	%
Empresa	3	75,00	1	25,00
Representantes unitarios	6	54,55	5	45,45

CCOO	3	37,50	5	62,50
UGT	4	80,00	1	20,00
CCOO y UGT	0	0,00	1	100,00

Resultados por motivaciones				
	Con avenencia		Sin avenencia	
	Nº	%	Nº	%
Negociación de Convenio	1	100,00	0	0,00
Aplicación e interpretación de convenios	7	46,67	8	53,33
Aplicación e interpretación de normas	4	80,00	1	20,00
Modificación de Condiciones de Trabajo	1	50,00	1	50,00
Acuerdo SERCLA	1	50,00	1	50,00
Impago de salarios	2	50,00	2	50,00

Resultados por ámbito privado/público				
	Con avenencia		Sin avenencia	
	Nº	%	Nº	%
Público	4	57,14	3	42,86
Privado	12	54,55	10	45,45

Expedientes previos a huelga: concluidos con avenencia			
Nº	Empresas	Trabajadores	Horas de trabajo recuperadas
5	5	546	8.304

Arbitrajes realizados		
Nº	Empresas	Trabajadores
-	-	-

Evolución mensual resultados				
	Con avenencia		Sin avenencia	
	Nº	%	Nº	%
Enero	2	50,00	2	50,00
Febrero	2	50,00	2	50,00
Marzo	3	37,50	5	62,50
Abril	1	100,00	0	
Mayo	3	75,00	1	25,00
Junio	3	75,00	1	25,00
Julio	2	50,00	2	50,00
Agosto	0		0	

Ámbito: Málaga

Expedientes presentados

Ámbito personal de afectación		
Expedientes presentados	Empresas afectadas	Trabajadores afectados
134	1.066	43.093

Ámbito territorial			
	Expedientes	Empresas	Trabajadores
Local	88	92	8.429
Provincial	44	972	34.494
Interprovincial	2	2	170

Ámbito funcional			
	Expedientes	Empresas	Trabajadores
Empresa	130	135	20.543
Sector	4	931	22.550

Secuencia temporal de presentación			
	Expedientes	Empresas	Trabajadores
enero	8	9	1.136
febrero	16	515	21.352
marzo	12	12	1.156
abril	28	28	7.749
mayo	25	26	4.670
junio	12	14	1.829
julio	24	453	4.492
agosto	9	9	709

Ámbito Temporal	2009	2010	2011
enero	12	31	8
febrero	18	34	16
marzo	17	19	12
abril	7	16	28
mayo	21	24	25
junio	11	28	12
julio	26	27	24
agosto	3	12	9
Total	115	191	134

Modalidades procedimentales			
	Expedientes	Empresas	Trabajadores
Previos a la vía judicial	101	1.031	38.948
Previos a convocatorias de huelga	33	35	4.145

Sectores afectados			
	Expedientes	Empresas	Trabajadores
Agricultura, ganadería, silvicultura y pesca	1	1	9

Industria manufacturera	17	447	6.194
Suministro de agua, actividades de saneamiento, gestión de residuos y descontaminación	14	15	2.427
Construcción	2	2	18
Comercio al por mayor y al por menor; reparación de vehículos de motor y motocicletas	11	11	2.040
Transporte y almacenamiento	16	16	4.850
Hostelería	29	30	2.751
Información y comunicaciones	4	4	962
Actividades profesionales, científicas y técnicas	4	4	353
Actividades administrativas y servicios auxiliares	19	519	22.128
Administración pública y defensa; seguridad social obligatoria	6	6	380
Educación	1	1	20
Actividades sanitarias y de servicios sociales	3	3	451
Actividades artísticas, recreativas y de entretenimiento	5	5	160
Otros servicios	2	2	350

Promotores			
	Expedientes	Empresas	Trabajadores
Empresa	2	2	290
Representantes unitarios	14	15	1.911
CCOO	37	288	12.707
UGT	52	482	14.316
CCOO y UGT	3	252	10.185
Otros sindicatos o grupos de sindicatos	17	17	1589
Representantes unitarios y sindicatos	9	10	2095

Motivación			
	Expedientes	Empresas	Trabajadores
Negociación de Convenio	5	683	13.021
Aplicación e interpretación de convenios	68	319	20.396
Aplicación e interpretación de normas	35	38	8.019
Modificación de Condiciones de Trabajo	12	12	780
Despidos colectivos y plurales	2	2	46
Servicios de seguridad y mantenimiento	1	1	90
Acuerdo SERCLA	2	2	206
Impago de salarios	9	9	535

Ámbito privado/público			
	Expedientes	Empresas	Trabajadores
Privado	129	1.061	42.640
Público	5	5	453

Tramitación de expedientes

Estado de los expedientes			
	Expedientes	Empresas	Trabajadores
En tramitación (C.C.M.)	30	30	2.420
Tramitaciones no efectivas (C.C.M.)	36	37	5.048
Tramitaciones efectivas (C.C.M.)	68	999	35.625

Tramitaciones no efectivas			
	Expedientes	Empresas	Trabajadores
Desistido: incomparecencia de la parte actora	6	6	695
Desistido: petición de la parte actora	5	5	404
Desistimiento por desconvocatoria de huelga	1	1	90
Intentado sin efecto	24	25	3.859

Resultados obtenidos

Tramitaciones efectivas						
	Expedientes		Empresas		Trabajadores	
	Nº	%	Nº	%	Nº	%
Concluido con avenencia	33	48,53	463	46,35	7.963	22,35
Concluido sin avenencia	35	51,47	536	53,65	27.662	77,65

Resultados por ámbito territorial				
	Con avenencia		Sin avenencia	
	Nº	%	Nº	%
Local	22	53,66	19	46,34
Provincial	11	40,74	16	59,26

Resultados por ámbito funcional				
	Con avenencia		Sin avenencia	
	Nº	%	Nº	%
Empresa	32	49,23	33	50,77
Sector	1	33,33	2	66,67

Resultados por procedimientos				
	Con avenencia		Sin avenencia	
	Nº	%	Nº	%
Previos a la vía judicial	16	33,33	32	66,67
Previos a convocatorias de huelga	17	85,00	3	15,00

Resultados por sectores				
	Con avenencia		Sin avenencia	
	Nº	%	Nº	%
Industria manufacturera	6	50,00	6	50,00
Suministro de agua, actividades de saneamiento, gestión de residuos y descontaminación	2	22,22	7	77,78
Construcción	0	0,00	2	100,00
Comercio al por mayor y al por menor; reparación de vehículos de motor y motocicletas	2	33,33	4	66,67
Transporte y almacenamiento	2	40,00	3	60,00
Hostelería	8	88,89	1	11,11
Información y comunicaciones	0	0,00	1	100,00
Actividades profesionales, científicas y técnicas	2	100,00	0	0,00
Actividades administrativas y servicios auxiliares	6	50,00	6	50,00
Administración pública y defensa; seguridad social obligatoria	1	25,00	3	75,00
Actividades sanitarias y de servicios sociales	1	100,00	0	0,00
Actividades artísticas, recreativas y de entretenimiento	3	75,00	1	25,00

Otros servicios	0	0,00	1	100,00
-----------------	---	------	---	--------

Resultados por promotores				
	Con avenencia		Sin avenencia	
	Nº	%	Nº	%
Empresa	1	100,00	0	0,00
Representantes unitarios	5	50,00	5	50,00
CCOO	10	58,82	7	41,18
UGT	11	50,00	11	50,00
CCOO y UGT	1	50,00	1	50,00
Otros sindicatos o grupos de sindicatos	2	25,00	6	75,00
Representantes unitarios y sindicatos	3	37,50	5	62,50

Resultados por motivaciones				
	Con avenencia		Sin avenencia	
	Nº	%	Nº	%
Negociación de Convenio	3	75,00	1	25,00
Aplicación e interpretación de convenios	15	44,12	19	55,88
Aplicación e interpretación de normas	7	41,18	10	58,82
Modificación de Condiciones de Trabajo	2	33,33	4	66,67
Acuerdo SERCLA	1	50,00	1	50,00
Impago de salarios	5	100,00	0	0,00

Resultados por ámbito privado/público				
	Con avenencia		Sin avenencia	
	Nº	%	Nº	%
Público	0	0,00	4	100,00
Privado	33	51,56	31	48,44

Expedientes previos a huelga: concluidos con avenencia			
Nº	Empresas	Trabajadores	Horas de trabajo recuperadas
17	17	2.627	48.376

Arbitrajes realizados		
Nº	Empresas	Trabajadores
-	-	-

Evolución mensual resultados				
	Con avenencia		Sin avenencia	
	Nº	%	Nº	%
Enero	3	50,00	3	50,00
Febrero	2	20,00	8	80,00
Marzo	2	40,00	3	60,00
Abril	10	52,63	9	47,37
Mayo	10	52,63	9	47,37
Junio	3	50,00	3	50,00
Julio	3	100,00	0	
Agosto	0		0	

Ámbito: Sevilla

Expedientes presentados

Ámbito personal de afectación		
Expedientes presentados	Empresas afectadas	Trabajadores afectados
118	277	22.340

Ámbito territorial			
	Expedientes	Empresas	Trabajadores
Local	77	82	18.005
Comarcal	1	1	380
Provincial	39	192	3.905
Interprovincial	1	2	50

Ámbito funcional			
	Expedientes	Empresas	Trabajadores
Empresa	117	127	21.740
Sector	1	150	600

Secuencia temporal de presentación			
	Expedientes	Empresas	Trabajadores
enero	20	21	4.937
febrero	23	26	4.354
marzo	18	18	2.239
abril	10	10	1.998
mayo	9	14	2.207
junio	9	9	1.297
julio	16	166	3.419
agosto	13	13	1.889

Ámbito Temporal	2009	2010	2011
enero	8	19	20
febrero	18	21	23
marzo	24	15	18
abril	15	15	10
mayo	21	19	9
junio	17	21	9
julio	19	20	16
agosto	9	11	13
Total	131	141	118

Modalidades procedimentales			
	Expedientes	Empresas	Trabajadores
Previos a la vía judicial	77	84	14.387
Previos a convocatorias de huelga	36	188	7.712
Otros	5	5	241

Sectores afectados

	Expedientes	Empresas	Trabajadores
Agricultura, ganadería, silvicultura y pesca	1	1	380
Industria manufacturera	22	25	1.496
Suministro de energía eléctrica, gas, vapor y aire acondicionado	2	2	67
Suministro de agua, actividades de saneamiento, gestión de residuos y descontaminación	1	1	1.425
Construcción	5	154	870
Comercio al por mayor y al por menor; reparación de vehículos de motor y motocicletas	11	12	2.193
Transporte y almacenamiento	20	21	1.703
Hostelería	3	3	273
Información y comunicaciones	8	8	2.380
Actividades inmobiliarias	1	1	36
Actividades administrativas y servicios auxiliares	19	23	1.134
Administración pública y defensa; seguridad social obligatoria	18	18	8.983
Actividades sanitarias y de servicios sociales	4	4	1.265
Actividades artísticas, recreativas y de entretenimiento	2	2	85
Otros servicios	1	2	50

Promotores			
	Expedientes	Empresas	Trabajadores
Empresa	2	2	96
Conjunto (Empresa y Trabajadores)	1	1	90
Representantes unitarios	26	26	5.594
CCOO	25	26	5.223
UGT	37	43	3.029
CCOO y UGT	3	152	1176
Otros sindicatos o grupos de sindicatos	13	14	6930
Representantes unitarios y sindicatos	11	13	202

Motivación			
	Expedientes	Empresas	Trabajadores
Negociación de Convenio	5	5	764
Aplicación e interpretación de convenios	54	206	15.076
Aplicación e interpretación de normas	21	26	1.708
Modificación de Condiciones de Trabajo	9	11	347
Despidos colectivos y plurales	6	6	2.334
Acuerdo SERCLA	2	2	34
Impago de salarios	21	21	2.077

Ámbito privado/público			
	Expedientes	Empresas	Trabajadores
Privado	96	255	10.303
Público	22	22	12.037

Tramitación de expedientes

Estado de los expedientes			
	Expedientes	Empresas	Trabajadores
En tramitación (C.C.M.)	15	15	418
Tramitaciones no efectivas (C.C.M.)	19	22	1.275
Tramitaciones efectivas (C.C.M.)	83	239	20.557
Arbitrajes en tramitación	1	1	90

Tramitaciones no efectivas			
	Expedientes	Empresas	Trabajadores
Archivado por falta de subsanación	2	2	2
Archivado por incumplimiento de plazos	1	1	86
Desistido: incomparecencia de la parte actora	2	2	700
Desistido: petición de la parte actora	4	4	9
Intentado sin efecto	10	13	478

Resultados obtenidos

Tramitaciones efectivas						
	Expedientes		Empresas		Trabajadores	
	Nº	%	Nº	%	Nº	%
Concluido con avenencia	34	40,96	36	15,06	7.280	35,41
Concluido sin avenencia	49	59,04	203	84,94	13.277	64,59

Resultados por ámbito territorial				
	Con avenencia		Sin avenencia	
	Nº	%	Nº	%
Local	27	48,21	29	51,79
Comarcal	1	100,00	0	0,00
Provincial	5	20,00	20	80,00
Interprovincial	1	100,00	0	0,00

Resultados por ámbito funcional				
	Con avenencia		Sin avenencia	
	Nº	%	Nº	%
Empresa	34	41,46	48	58,54
Sector	0	0,00	1	100,00

Resultados por procedimientos				
	Con avenencia		Sin avenencia	
	Nº	%	Nº	%
Previos a la vía judicial	13	26,00	37	74,00
Previos a convocatorias de huelga	17	58,62	12	41,38
Otros	4	100,00	0	0,00

Resultados por sectores				
	Con avenencia		Sin avenencia	
	Nº	%	Nº	%
Agricultura, ganadería, silvicultura y pesca	1	100,00	0	0,00
Industria manufacturera	8	50,00	8	50,00
Suministro de energía eléctrica, gas, vapor y aire acondicionado	1	50,00	1	50,00
Suministro de agua, actividades de saneamiento, gestión de residuos y descontaminación	1	100,00	0	0,00
Construcción	2	40,00	3	60,00
Comercio al por mayor y al por menor; reparación de vehículos de motor y motocicletas	3	42,86	4	57,14
Transporte y almacenamiento	5	45,45	6	54,55
Hostelería	2	66,67	1	33,33
Información y comunicaciones	3	50,00	3	50,00
Actividades inmobiliarias	0	0,00	1	100,00
Actividades administrativas y servicios auxiliares	3	33,33	6	66,67
Administración pública y defensa; seguridad social obligatoria	4	26,67	11	73,33
Actividades sanitarias y de servicios sociales	1	25,00	3	75,00
Actividades artísticas, recreativas y de entretenimiento	0	0,00	1	100,00
Otros servicios	0	0,00	1	100,00

Resultados por promotores				
	Con avenencia		Sin avenencia	
	Nº	%	Nº	%
Empresa	1	50,00	1	50,00
Representantes unitarios	7	38,89	11	61,11
CCOO	10	47,62	11	52,38
UGT	8	38,10	13	61,90
CCOO y UGT	1	33,33	2	66,67
Otros sindicatos o grupos de sindicatos	4	40,00	6	60,00
Representantes unitarios y sindicatos	3	37,50	5	62,50

Resultados por motivaciones				
	Con avenencia		Sin avenencia	
	Nº	%	Nº	%
Negociación de Convenio	2	66,67	1	33,33
Aplicación e interpretación de convenios	10	26,32	28	73,68
Aplicación e interpretación de normas	6	46,15	7	53,85
Modificación de Condiciones de Trabajo	2	28,57	5	71,43
Despidos colectivos y plurales	3	50,00	3	50,00
Acuerdo SERCLA	0	0,00	1	100,00
Impago de salarios	11	73,33	4	26,67

Resultados por ámbito privado/público				
	Con avenencia		Sin avenencia	
	Nº	%	Nº	%
Público	4	22,22	14	77,78
Privado	30	46,15	35	53,85

Expedientes previos a huelga: concluidos con avenencia			
Nº	Empresas	Trabajadores	Horas de trabajo recuperadas
17	18	5.638	123.760

Arbitrajes realizados		
Nº	Empresas	Trabajadores
-	-	-

Evolución mensual resultados				
	Con avenencia		Sin avenencia	
	Nº	%	Nº	%
Enero	4	26,67	11	73,33
Febrero	6	33,33	12	66,67
Marzo	6	37,50	10	62,50
Abril	4	50,00	4	50,00
Mayo	2	33,33	4	66,67
Junio	2	33,33	4	66,67
Julio	5	62,50	3	37,50
Agosto	5	83,33	1	16,67

Ámbito: Interprovincial

Expedientes presentados

Ámbito personal de afectación		
Expedientes presentados	Empresas afectadas	Trabajadores afectados
16	31	9.506

Ámbito territorial			
	Expedientes	Empresas	Trabajadores
Interprovincial	16	31	9.506

Ámbito funcional			
	Expedientes	Empresas	Trabajadores
Empresa	14	15	8.406
Sector	2	16	1.100

Secuencia temporal de presentación			
	Expedientes	Empresas	Trabajadores
enero	1	1	600
febrero	2	2	1.100
marzo	5	6	2.948
abril	1	1	2.500
mayo	3	17	1.104
junio	3	3	1.214
julio	1	1	40

Ámbito Temporal	2009	2010	2011
enero	1	3	1
febrero	3	4	2
marzo	4	7	5
abril	1	2	1
mayo	1	1	3
junio	3	3	3
julio	6	4	1
agosto	0	3	0
Total	19	27	16

Modalidades procedimentales			
	Expedientes	Empresas	Trabajadores
Previos a la vía judicial	13	27	7.302
Previos a convocatorias de huelga	2	3	1.404
Otros	1	1	800

Sectores afectados			
	Expedientes	Empresas	Trabajadores
Agricultura, ganadería, silvicultura y pesca	1	15	300
Industria manufacturera	1	1	404
Transporte y almacenamiento	3	3	612

Administración pública y defensa; seguridad social obligatoria	9	10	6.790
Educación	1	1	800
Otros servicios	1	1	600

Promotores			
	Expedientes	Empresas	Trabajadores
Representantes unitarios	2	2	1.540
CCOO	6	21	2.654
UGT	4	4	2.200
Otros sindicatos o grupos de sindicatos	4	4	3.112

Motivación			
	Expedientes	Empresas	Trabajadores
Negociación de Convenio	2	3	1.800
Aplicación e interpretación de convenios	10	24	6.352
Aplicación e interpretación de normas	3	3	950
Despidos colectivos y plurales	1	1	404

Ámbito privado/público			
	Expedientes	Empresas	Trabajadores
Privado	7	22	2.916
Público	9	9	6.590

Tramitación de expedientes

Estado de los expedientes			
	Expedientes	Empresas	Trabajadores
Tramitaciones no efectivas (C.C.M.)	4	4	3.604
Tramitaciones efectivas (C.C.M.)	12	27	5.902

Tramitaciones no efectivas			
	Expedientes	Empresas	Trabajadores
No competencia SERCLA	1	1	404
Intentado sin efecto	3	3	3.200

Resultados obtenidos

Tramitaciones efectivas						
	Expedientes		Empresas		Trabajadores	
	Nº	%	Nº	%	Nº	%
Concluido con avenencia	1	8,33	1	3,70	800	13,55
Concluido sin avenencia	11	91,67	26	96,30	5.102	86,45

Resultados por ámbito territorial				
	Con avenencia		Sin avenencia	
	Nº	%	Nº	%
Interprovincial	1	8,33	11	91,67

Resultados por ámbito funcional				
	Con avenencia		Sin avenencia	
	Nº	%	Nº	%
Empresa	0	0,00	10	100,00
Sector	1	50,00	1	50,00

Resultados por procedimientos				
	Con avenencia		Sin avenencia	
	Nº	%	Nº	%
Previos a la vía judicial	0	0,00	10	100,00
Previos a convocatorias de huelga	0	0,00	1	100,00
Otros	1	100,00	0	0,00

Resultados por sectores				
	Con avenencia		Sin avenencia	
	Nº	%	Nº	%
Agricultura, ganadería, silvicultura y pesca	0	0,00	1	100,00
Transporte y almacenamiento	0	0,00	3	100,00
Administración pública y defensa; seguridad social obligatoria	0	0,00	6	100,00
Educación	1	100,00	0	0,00
Otros servicios	0	0,00	1	100,00

Resultados por promotores				
	Con avenencia		Sin avenencia	
	Nº	%	Nº	%
Representantes unitarios	0	0,00	2	100,00
CCOO	0	0,00	4	100,00
UGT	1	33,33	2	66,67
Otros sindicatos o grupos de sindicatos	0	0,00	3	100,00

Resultados por motivaciones				
	Con avenencia		Sin avenencia	
	Nº	%	Nº	%
Negociación de Convenio	1	50,00	1	50,00
Aplicación e interpretación de convenios	0	0,00	8	100,00
Aplicación e interpretación de normas	0	0,00	2	100,00

Resultados por ámbito privado/público				
	Con avenencia		Sin avenencia	
	Nº	%	Nº	%
Público	1	16,67	5	83,33
Privado	0	0,00	6	100,00

Expedientes previos a huelga: concluidos con avenencia			
Nº	Empresas	Trabajadores	Horas de trabajo recuperadas
0			

Arbitrajes realizados		
Nº	Empresas	Trabajadores
-	-	-

Evolución mensual resultados				
	Con avenencia		Sin avenencia	
	Nº	%	Nº	%
Enero	0		1	100,00
Febrero	1	100,00	0	
Marzo	0		5	100,00
Abril	0		0	
Mayo	0		2	100,00
Junio	0		2	100,00
Julio	0		1	100,00
Agosto	0		0	

Ámbito: Andalucía

Expedientes presentados

Ámbito personal de afectación		
Expedientes presentados	Empresas afectadas	Trabajadores afectados
676	37.696	318.829

Ámbito territorial			
	Expedientes	Empresas	Trabajadores
Local	430	513	55.041
Comarcal	21	21	5.238
Provincial	205	37.126	246.324
Interprovincial	20	36	12.226

Ámbito funcional			
	Expedientes	Empresas	Trabajadores
Empresa	641	695	96.231
Sector	35	37.001	222.598

Secuencia temporal de presentación			
	Expedientes	Empresas	Trabajadores
enero	83	87	12.240
febrero	83	983	37.602
marzo	115	17.429	74.712
abril	90	6.866	47.394
mayo	98	4.324	59.652
junio	66	2.026	21.737
julio	93	5.928	59.447
agosto	48	53	6.045

Ámbito Temporal	2009	2010	2011
enero	61	110	83
febrero	91	112	83
marzo	112	125	115
abril	76	97	90
mayo	87	96	98
junio	75	91	66
julio	99	91	93
agosto	29	59	48
Total	630	781	676

Modalidades procedimentales			
	Expedientes	Empresas	Trabajadores
Previos a la vía judicial	411	24.528	221.505
Previos a convocatorias de huelga	209	4.468	41.625
Otros	56	8.700	55.699

Sectores afectados			
--------------------	--	--	--

	Expedientes	Empresas	Trabajadores
Agricultura, ganadería, silvicultura y pesca	17	34	1.628
Industrias extractivas	3	3	955
Industria manufacturera	134	4.131	51.449
Suministro de energía eléctrica, gas, vapor y aire acondicionado	7	7	252
Suministro de agua, actividades de saneamiento, gestión de residuos y descontaminación	56	107	9.586
Construcción	30	1.976	44.805
Comercio al por mayor y al por menor; reparación de vehículos de motor y motocicletas	44	19.241	65.345
Transporte y almacenamiento	80	271	24.186
Hostelería	56	9.954	46.954
Información y comunicaciones	20	20	4.044
Actividades financieras y de seguros	1	1	5
Actividades inmobiliarias	1	1	36
Actividades profesionales, científicas y técnicas	7	1.049	5.416
Actividades administrativas y servicios auxiliares	100	777	31.682
Administración pública y defensa; seguridad social obligatoria	57	58	24.018
Educación	3	3	881
Actividades sanitarias y de servicios sociales	33	34	4.666
Actividades artísticas, recreativas y de entretenimiento	13	13	359
Otros servicios	14	16	2.562

Promotores			
	Expedientes	Empresas	Trabajadores
Empresa	25	25	1.765
Conjunto (Empresa y Trabajadores)	3	5.502	15.390
Representantes unitarios	172	182	23.795
CCOO	169	2.003	47.828
UGT	179	2.464	58.565
CCOO y UGT	36	27423	148792
Otros sindicatos o grupos de sindicatos	62	64	18330
Representantes unitarios y sindicatos	30	33	4364

Motivación			
	Expedientes	Empresas	Trabajadores
Negociación de Convenio	59	8.320	85.668
Aplicación e interpretación de convenios	348	29.046	198.787
Aplicación e interpretación de normas	96	104	17.759
Modificación de Condiciones de Trabajo	44	47	2.449
Despidos colectivos y plurales	23	73	4.472
Servicios de seguridad y mantenimiento	3	3	606
Acuerdo SERCLA	14	14	1.550
Impago de salarios	89	89	7.538

Ámbito privado/público			
	Expedientes	Empresas	Trabajadores
Privado	553	37.565	284.496
Público	123	131	34.333

Tramitación de expedientes

Estado de los expedientes			
	Expedientes	Empresas	Trabajadores
En tramitación (C.C.M.)	67	737	15.869
Tramitaciones no efectivas (C.C.M.)	143	1.630	34.937
Tramitaciones efectivas (C.C.M.)	464	29.828	252.933
Arbitrajes en tramitación	1	1	90
Arbitrajes concluidos	1	5500	15000

Tramitaciones no efectivas			
	Expedientes	Empresas	Trabajadores
Archivado por falta de subsanación	2	2	2
Archivado por incumplimiento de plazos	2	2	196
Desistido: incomparecencia de la parte actora	11	12	1.639
Desistido: petición de la parte actora	32	1.408	13.235
Desistimiento por desconvocatoria de huelga	6	6	482
No competencia SERCLA	2	2	419
Intentado sin efecto	88	198	18.964

Resultados obtenidos

Tramitaciones efectivas						
	Expedientes		Empresas		Trabajadores	
	Nº	%	Nº	%	Nº	%
Concluido con avenencia	237	51,08	16.212	54,35	120.198	47,52
Concluido sin avenencia	227	48,92	13.616	45,65	132.735	52,48

Resultados por ámbito territorial				
	Con avenencia		Sin avenencia	
	Nº	%	Nº	%
Local	159	54,27	134	45,73
Comarcal	9	50,00	9	50,00
Provincial	67	48,20	72	51,80
Interprovincial	2	14,29	12	85,71

Resultados por ámbito funcional				
	Con avenencia		Sin avenencia	
	Nº	%	Nº	%
Empresa	224	51,14	214	48,86
Sector	13	50,00	13	50,00

Resultados por procedimientos				
	Con avenencia		Sin avenencia	
	Nº	%	Nº	%
Previos a la vía judicial	109	40,98	157	59,02
Previos a convocatorias de huelga	99	63,87	56	36,13
Otros	29	67,44	14	32,56

Resultados por sectores				
	Con avenencia		Sin avenencia	
	Nº	%	Nº	%
Agricultura, ganadería, silvicultura y pesca	2	22,22	7	77,78
Industrias extractivas	0	0,00	2	100,00
Industria manufacturera	60	59,41	41	40,59
Suministro de energía eléctrica, gas, vapor y aire acondicionado	2	50,00	2	50,00
Suministro de agua, actividades de saneamiento, gestión de residuos y descontaminación	15	44,12	19	55,88
Construcción	16	57,14	12	42,86
Comercio al por mayor y al por menor; reparación de vehículos de motor y motocicletas	17	54,84	14	45,16
Transporte y almacenamiento	25	47,17	28	52,83
Hostelería	21	63,64	12	36,36
Información y comunicaciones	4	30,77	9	69,23
Actividades inmobiliarias	0	0,00	1	100,00
Actividades profesionales, científicas y técnicas	2	50,00	2	50,00
Actividades administrativas y servicios auxiliares	31	50,82	30	49,18
Administración pública y defensa; seguridad social obligatoria	18	38,30	29	61,70
Educación	1	100,00	0	0,00
Actividades sanitarias y de servicios sociales	12	57,14	9	42,86
Actividades artísticas, recreativas y de entretenimiento	5	55,56	4	44,44
Otros servicios	6	50,00	6	50,00

Resultados por promotores				
	Con avenencia		Sin avenencia	
	Nº	%	Nº	%
Empresa	11	50,00	11	50,00
Conjunto (Empresa y Trabajadores)	0	0,00	1	100,00
Representantes unitarios	65	51,59	61	48,41
CCOO	61	57,01	46	42,99
UGT	58	50,88	56	49,12
CCOO y UGT	12	40,00	18	60,00
Otros sindicatos o grupos de sindicatos	20	51,28	19	48,72
Representantes unitarios y sindicatos	10	40,00	15	60,00

Resultados por motivaciones				
	Con avenencia		Sin avenencia	
	Nº	%	Nº	%
Negociación de Convenio	31	73,81	11	26,19
Aplicación e interpretación de convenios	107	43,85	137	56,15
Aplicación e interpretación de normas	25	49,02	26	50,98
Modificación de Condiciones de Trabajo	10	31,25	22	68,75
Despidos colectivos y plurales	8	50,00	8	50,00
Servicios de seguridad y mantenimiento	0	0,00	2	100,00
Acuerdo SERCLA	6	50,00	6	50,00
Impago de salarios	50	76,92	15	23,08

Resultados por ámbito privado/público				
	Con avenencia		Sin avenencia	
	Nº	%	Nº	%
Público	41	47,13	46	52,87
Privado	196	51,99	181	48,01

Expedientes previos a huelga: concluidos con avenencia			
Nº	Empresas	Trabajadores	Horas de trabajo recuperadas
99	4.109	26.193	1.034.736

Arbitrajes realizados			
Nº	Empresas	Trabajadores	
1	5.500	15.000	

Evolución mensual resultados				
	Con avenencia		Sin avenencia	
	Nº	%	Nº	%
Enero	35	54,69	29	45,31
Febrero	29	47,54	32	52,46
Marzo	38	43,68	49	56,32
Abril	37	57,81	27	42,19
Mayo	33	45,21	40	54,79
Junio	26	54,17	22	45,83
Julio	26	56,52	20	43,48
Agosto	13	61,90	8	38,10

LISTADO DE EXPEDIENTES

Ámbito: Almería

Estado	Expte	Denominación	Procedim.
Pendiente	04/2011/057	CESPA, S.A. LIMPIEZA VIARIA Y EDIFICIOS PUBLICOS DE ALBOX	Previo a huelga
Aplazado por acuerdo de la CCM	04/2011/026	ADES INTEGRA-2	Previo a vía judicial
Aplazado por acuerdo de la CCM	04/2011/032	INVERSIONES PLASTICAS TPM, S.A. (C. TRABAJO EL EJIDO)	Previo a huelga
Aplazado por acuerdo de la CCM	04/2011/033	INVERSIONES PLASTICAS TPM, S.A. (C. TRABAJO LA MOJONERA)	Previo a huelga
Desistido: petición de la parte actora	04/2011/036	ADIF (ADMINISTRADOR DE INFRAESTRUCTURAS FERROVIARIAS)	Previo a vía judicial
Desistido: petición de la parte actora	04/2011/041	NAANDAJAIN IBERICA, S.L.U	Previo a vía judicial
Desistido: petición de la parte actora	04/2011/051	UTE PONIENTE ALMERIENSE	Previo a huelga
Desistimiento por desconvocatoria de huelga	04/2011/056	CESPA,S.A. (ADRA)	Previo a huelga
Suspendido	04/2011/007	URBASER, S.A. (TURRE)	Previo a vía judicial
Concluido con avenencia	04/2011/004	EXMO. AYUNTAMIENTO DE ALMERIA	Previo a vía judicial
Concluido con avenencia	04/2011/008	UTE PONIENTE ALMERIENSE	Previo a huelga
Concluido con avenencia	04/2011/009	ESABE VIGILANCIA, S.A.	Previo a vía judicial
Concluido con avenencia	04/2011/010	ESABE VIGILANCIA, S.A.	Previo a vía judicial
Concluido con avenencia	04/2011/012	EXCMA. DIPUTACIÓN PROVINCIAL DE ALMERIA	Previo a vía judicial
Concluido con avenencia	04/2011/014	AYUNTAMIENTO DE ROQUETAS DE MAR	Previo a vía judicial
Concluido con avenencia	04/2011/016	ALMERIGAS, S.A.	General
Concluido con avenencia	04/2011/017	FERRALLAS MARTIN Y JIMÉNEZ, S.L.	Previo a vía judicial
Concluido con avenencia	04/2011/018	UTE PULPI	Previo a vía judicial
Concluido con avenencia	04/2011/022	CESPA, S.A. SECTOR II	Previo a huelga
Concluido con avenencia	04/2011/025	EXCMA. AYUNTAMIENTO DE VICAR	Previo a vía judicial
Concluido con avenencia	04/2011/028	SECTOR OFICINAS Y DESPACHOS ALMERÍA	Previo a vía judicial
Concluido con avenencia	04/2011/029	CESPA, S.A. LIMPIEZA VIARIA Y DE EDIFICIOS PUBLICOS DE ALBOX	Previo a huelga
Concluido con avenencia	04/2011/037	FEDERACIÓN DE MUJERES PROGRESISTAS DE ANDALUCIA	Previo a vía judicial
Concluido con avenencia	04/2011/039	DISTRIBUIDORA URIBE, S.A.	Previo a vía judicial
Concluido con avenencia	04/2011/044	ADIS MERIDIANOS CENTRO DE MENORES "EL MOLINO"	Previo a vía judicial
Concluido con avenencia	04/2011/045	ADIS MERIDIANOS- CENTRO DE MENORES " EL MOLINO"	Previo a huelga
Concluido con avenencia	04/2011/048	ASER SERVICIOS "CIUDAD DE BERJA"	Previo a vía judicial
Concluido con avenencia	04/2011/052	UTE PONIENTE ALMERIENSE	Previo a vía judicial
Concluido con avenencia	04/2011/053	FCC (FOMENTO DE CONSTRUCCION Y CONTRATAS, S.A.)	Previo a vía judicial
Concluido con avenencia	04/2011/055	HERMANOS LIROLA,S.L	Previo a huelga
Concluido sin avenencia	04/2011/002	WORTEN ESPAÑA DISTRIBUCIÓN S.L.	Previo a vía judicial
Concluido sin avenencia	04/2011/005	HOLCIM, S.A.	Previo a vía judicial
Concluido sin avenencia	04/2011/011	PONIENTEPLAST, S.A.	Previo a vía judicial
Concluido sin avenencia	04/2011/019	EXCMA. DIPUTACIÓN PROVINCIAL DE ALMERIA	Previo a vía judicial
Concluido sin avenencia	04/2011/020	EXCMA. DIPUTACIÓN PROVINCIAL DE ALMERIA	Previo a vía judicial
Concluido sin avenencia	04/2011/024	HOLCIM ESPAÑA, S.A.	Previo a vía judicial
Concluido sin avenencia	04/2011/027	UTE ALMANZORA (CESPA S.A. /CESPA GESTIÓN DE RESIDUOS S.A.)	Previo a vía judicial
Concluido sin avenencia	04/2011/030	FEPAS (CONCESIONARIA DEL SERVICIO DE AYUDA A DOMICILIO AYUNTAMIENTO ALMERIA)	Previo a vía judicial
Concluido sin avenencia	04/2011/035	CORTIJO GRANDE SISTEMAS Y SERVICIOS S.L	Previo a vía judicial
Concluido sin avenencia	04/2011/038	FCC RECOGIDA DE RESIDUOS SOLIDOS	Previo a huelga

		URBANOS (NÍJAR)	
Concluido sin avenencia	04/2011/042	ALMERIGAS, S.A.	General
Concluido sin avenencia	04/2011/047	INDALICA DE CONSTRUCCIONES Y CONTRATATAS, S.L.	Previo a huelga
Concluido sin avenencia	04/2011/049	EUROVIA INFORMATICA A.I.E.	Previo a vía judicial
Concluido sin avenencia	04/2011/054	CONSEJERIA DE HACIENDA Y ADMINISTRACIÓN PÚBLICA	Previo a vía judicial
Concluido sin avenencia	04/2011/058	AYUNTAMIENTO DE ADRA	Previo a vía judicial
Intentado sin efecto	04/2011/001	EMPRESA MIXTA DE SERVICIOS MUNICIPALES DE EL EJIDO (ELSUR)	Previo a huelga
Intentado sin efecto	04/2011/003	ELSUR, S.A.	Previo a huelga
Intentado sin efecto	04/2011/006	CESPA, S.A. SECTOR II	Previo a vía judicial
Intentado sin efecto	04/2011/013	EMPRESA MIXTA DE SERVICIOS MUNICIPALES DE EL EJIDO (ELSUR)	Previo a vía judicial
Intentado sin efecto	04/2011/015	BRISEIS, S.A.	General
Intentado sin efecto	04/2011/021	RED VILLAS TURISTICAS ANDALUCÍA, S.A.	Previo a huelga
Intentado sin efecto	04/2011/023	CESPA, S.A. LIMPIEZA VIARIA Y DE EDIFICIOS PUBLICOS DE ALBOX	General
Intentado sin efecto	04/2011/034	BRISEIS, S.A.	General
Intentado sin efecto	04/2011/040	SONDEAL G&M	Previo a vía judicial
Intentado sin efecto	04/2011/043	ADMINISTRADOR DE INFRAESTRUCTURAS FERROVIARIAS (ADIF)	Previo a vía judicial
Intentado sin efecto	04/2011/046	ALDESA, SERVICIOS Y MANTENIMIENTO S.A. (GRUPO CONCENTRA) C. TRAB. RESIDENCIA ASISTIDA DIPUTACIÓN	Previo a vía judicial
Intentado sin efecto	04/2011/050	TRANSPORTE DE VIAJEROS POR CARRETERA	Previo a vía judicial

Ámbito: Cádiz (Provincial)

Estado	Expte	Denominación	Procedim.
Pendiente	11/2011/122	SECTOR TRANSPORTES DE MERCANCIAS Y OTROS MODOS DE TRANSPORTES DE CÁDIZ	Previo a vía judicial
Pendiente	11/2011/123	UTE SUFI-COINTER	Previo a vía judicial
Archivado por incumplimiento de plazos	11/2011/108	CTM- GRUPO RUIZ SL	Previo a huelga
Desistido: incomparecencia de la parte actora	11/2011/006	T-SYSTEMS ELTEC S.L.U.	Previo a huelga
Desistido: incomparecencia de la parte actora	11/2011/016	LIMASA	Previo a huelga
Desistido: petición de la parte actora	11/2011/090	ABANTIA TICS SA	General
Desistido: petición de la parte actora	11/2011/069	CONSORCIOS UTEDLT DE LA PROVINCIA DE CÁDIZ	Previo a vía judicial
Desistido: petición de la parte actora	11/2011/082	FUNDACIÓN GERÓN (RESIDENCIA DE MAYORES SAN JUAN DE DIOS)	Previo a vía judicial
Desistido: petición de la parte actora	11/2011/020	UTE - JEREZ (Concesionaria del Servicio de mantenimiento del alumbrado público de Jerez de Jerez)	Previo a huelga
Desistimiento por desconvocatoria de huelga	11/2011/072	UBAGO GROUP MARE SL	Previo a huelga
Desistimiento por desconvocatoria de huelga	11/2011/116	ARCGISA	Previo a huelga
Desistimiento por desconvocatoria de huelga	11/2011/036	RESIDENCIA DE MAYORES REIFS CHICLANA	Previo a huelga
Desistimiento por desconvocatoria de huelga	11/2011/117	AMBULANCIAS BARBATE S.C.A.	Previo a huelga
Concluido con avenencia	11/2011/001	BOLUDA TANKERS SA	Previo a vía judicial
Concluido con avenencia	11/2011/011	MECALSUR SA	General
Concluido con avenencia	11/2011/015	FOMENTO CONSTRUCCIONES Y CONTRATAS (FCC)	Previo a huelga
Concluido con avenencia	11/2011/017	HARSCO METALS INTERMETAL SA	Previo a huelga
Concluido con avenencia	11/2011/019	COTRINSUR-MAT(BLENDING)	Previo a huelga
Concluido con avenencia	11/2011/021	ABANTIA TICS SA	Previo a vía judicial
Concluido con avenencia	11/2011/026	MIGUEL ANGEL PARRADO JIMÉNEZ (COMEDOR SOCIAL DE PETRESA CEPSE	Previo a huelga

		QUIMICA)	
Concluido con avenencia	11/2011/031	HARSCO METALS INTERMETAL SA	Previo a huelga
Concluido con avenencia	11/2011/037	SAMUEL NACIRI MOHTPAF Y UGT	General
Concluido con avenencia	11/2011/038	AYUNTAMIENTO DE LOS BARRIOS	General
Concluido con avenencia	11/2011/040	HARSCO METALS INTERMETAL SA	General
Concluido con avenencia	11/2011/055	GSC SA. ALGECIRAS	General
Concluido con avenencia	11/2011/057	SAMUEL NACIRI MOHTPAF Y UGT	General
Concluido con avenencia	11/2011/058	GSC SA (Compañía General de Servicios y Construcción)	General
Concluido con avenencia	11/2011/059	HOTEL VELA	Previo a huelga
Concluido con avenencia	11/2011/064	MAERSK ESPAÑA SA	Previo a huelga
Concluido con avenencia	11/2011/070	HARSCO METALS LYCRETE SAU	Previo a huelga
Concluido con avenencia	11/2011/071	COMOMIN DE TUBERIAS SL	General
Concluido con avenencia	11/2011/074	CESPA S.A. Y ARCGISA	Previo a vía judicial
Concluido con avenencia	11/2011/081	ACERINOX SA	Previo a vía judicial
Concluido con avenencia	11/2011/085	COMOMIN DE TUBERIAS SL	Previo a vía judicial
Concluido con avenencia	11/2011/092	GESTIÓN AGROPECUARIA Y MEDIOAMBIENTAL DE LOS ALCORNOCALES (GAMA)	Previo a huelga
Concluido con avenencia	11/2011/095	HARSCO METALS INTERMETAL SA	Previo a huelga
Concluido con avenencia	11/2011/109	IMTECH SPAIN S.L.U	General
Concluido con avenencia	11/2011/110	STAR CONTAINERS SPAIN	Previo a huelga
Concluido con avenencia	11/2011/126	REPARACIONES BAHIA Y OTRAS (CONTRATAS DE APM TERMINALS)	Previo a huelga
Concluido con avenencia	11/2011/007	BARVELECO S.L. RESIDENCIA NUESTRA SEÑORA DE LOS REMEDIOS VEJER	Previo a huelga
Concluido con avenencia	11/2011/028	MADERAS POLANCO S.A.	Previo a huelga
Concluido con avenencia	11/2011/029	MOLDURAS POLANCO ENRI, S.A.	Previo a huelga
Concluido con avenencia	11/2011/030	POLANCO ENRI MONTAJES Y SERVICIOS S.L.	Previo a huelga
Concluido con avenencia	11/2011/060	IBERICAR MOTORS CÁDIZ (PEUGEOT CÁDIZ) E IBERICAR MOTORS JEREZ (PEUGEOT JEREZ)	Previo a huelga
Concluido con avenencia	11/2011/065	IBERICAR MOTORS EL PUERTO DE SANTA MARIA (PEUGEOT EL PUERTO)	Previo a huelga
Concluido con avenencia	11/2011/067	SECTOR ALMADRABAS CÁDIZ	Previo a huelga
Concluido con avenencia	11/2011/089	HOTEL SENATOR CADIZ	Previo a vía judicial
Concluido con avenencia	11/2011/096	THYSENKRUPP ELEVADORES S.L.	Previo a huelga
Concluido con avenencia	11/2011/097	SERVICIOS SOCIO SANITARIO GENERALES DE ANDALUCIA S.A.	Previo a vía judicial
Concluido con avenencia	11/2011/098	MAESSA	Previo a huelga
Concluido con avenencia	11/2011/099	SECTOR DEL COMERCIO TEXTIL DE CÁDIZ (ACOTEX)	General
Concluido con avenencia	11/2011/103	RESIDENCIA DE MAYORES SAN JUAN DE DIOS Y FUNDACIÓN GERON	Previo a huelga
Concluido con avenencia	11/2011/111	DRAGADOS OFF SHORE, S.A.	Previo a huelga
Concluido con avenencia	11/2011/121	UTE COPTALIA-FELIPE CASTELLANO S.A.	Previo a huelga
Concluido con avenencia	11/2011/133	UTE MONELEC ELECTROMUR	Previo a huelga
Concluido con avenencia	11/2011/002	LIMASA	Previo a huelga
Concluido con avenencia	11/2011/005	226 INNOVA 24 H. S.L.	Previo a huelga
Concluido con avenencia	11/2011/010	LINESUR (Transporte Urbano de Zona Rural de Jerez)	Previo a huelga
Concluido con avenencia	11/2011/014	IMESAPI S.A.	Previo a vía judicial
Concluido con avenencia	11/2011/044	G.D.F. AUTOBUSES URBANOS S.A.	Previo a huelga
Concluido con avenencia	11/2011/051	LINESUR (Transporte Urbano de Zona Rural de Jerez)	Previo a huelga
Concluido con avenencia	11/2011/052	SOCIEDAD IBÉRICA DE CONSTRUCCIONES ELÉCTRICAS (SICE)	Previo a huelga
Concluido con avenencia	11/2011/054	SERVICIOS URBANOS AMARILLOS S.L.U.	Previo a huelga
Concluido con avenencia	11/2011/066	IMESAPI S.A.	Previo a huelga
Concluido con avenencia	11/2011/075	CLECE S.A.	Previo a huelga
Concluido con avenencia	11/2011/105	FLIGHT TRAINING SERVICES SL	Previo a huelga
Concluido con avenencia	11/2011/125	LINESUR (Transporte Urbano de Zona Rural de Jerez)	Previo a huelga
Concluido con avenencia	11/2011/128	SÁNCHEZ ROMERO PERDIGONES S.A.	Previo a huelga

Concluido con avenencia	11/2011/129	JEREZANA DE CARNES S.A.	Previo a huelga
Concluido sin avenencia	11/2011/008	ACERINOX SA	Previo a vía judicial
Concluido sin avenencia	11/2011/009	BOLUDA TANKERS SA	General
Concluido sin avenencia	11/2011/013	MAERSK ESPAÑA SA	Previo a huelga
Concluido sin avenencia	11/2011/024	JUAN CARLOS TRIVILLO SALVATIERRA(DELEGADO PERSONAL HARSCO METALS INTERMETAL SA)	General
Concluido sin avenencia	11/2011/032	MASA ALGECIRAS SA	Previo a huelga
Concluido sin avenencia	11/2011/041	SA TRANSPORTES ANDALUCES 60 (SATRANSA)	General
Concluido sin avenencia	11/2011/042	MIGUEL ANGEL PARRADO JIMÉNEZ (COMEDOR SOCIAL DE PETRESA CEPESA QUIMICA)	General
Concluido sin avenencia	11/2011/046	IMTECH SPAIN S.L.U	Previo a vía judicial
Concluido sin avenencia	11/2011/050	AYUNTAMIENTO DE LA LINEA DE LA CONCEPCIÓN	Previo a huelga
Concluido sin avenencia	11/2011/084	GINSO	Previo a vía judicial
Concluido sin avenencia	11/2011/087	STAR CONTAINERS SPAIN	Previo a huelga
Concluido sin avenencia	11/2011/093	MECALSUR SA	Previo a huelga
Concluido sin avenencia	11/2011/094	EMADESA	Previo a vía judicial
Concluido sin avenencia	11/2011/118	COMOMIN DE TUBERÍAS S.L.U.	Previo a vía judicial
Concluido sin avenencia	11/2011/119	SOCIEDAD MUNICIPAL MATADERO LINENSE S.L.	Previo a huelga
Concluido sin avenencia	11/2011/127	GESTIÓN AGROPECUARIA Y MEDIOAMBIENTAL DE LOS ALCORNOCALES (GAMA)	Previo a huelga
Concluido sin avenencia	11/2011/003	CULTIVOS PISCICOLAS MARINOS, S.A.	Previo a vía judicial
Concluido sin avenencia	11/2011/004	CULTIVOS PISCICOLAS MARINOS, S.A.	Previo a vía judicial
Concluido sin avenencia	11/2011/043	CONSORCIO ZONA FRANCA DE CÁDIZ	Previo a vía judicial
Concluido sin avenencia	11/2011/047	HOTEL FLAMENCO JUMARI S.A.	Previo a vía judicial
Concluido sin avenencia	11/2011/073	EMPRESA MUNICIPAL DE APARCAMIENTOS (EMASA)	Previo a vía judicial
Concluido sin avenencia	11/2011/076	SALYMAR HOTELES 22, S.L. (Hotel AC SALYMAR)	General
Concluido sin avenencia	11/2011/077	AMBITO SUR HOTELES, S.L.	General
Concluido sin avenencia	11/2011/079	INTEC - AIR	Previo a huelga
Concluido sin avenencia	11/2011/083	GRUPO HOTELES PLAYA S.A.	General
Concluido sin avenencia	11/2011/091	GRUPOS DE EMPRESA PINEDA ORTEGA S.A.	Previo a huelga
Concluido sin avenencia	11/2011/113	PESQUERÍAS DE ALMADRABA	Previo a huelga
Concluido sin avenencia	11/2011/124	AYUNTAMIENTO DE BARBATE	Previo a huelga
Concluido sin avenencia	11/2011/012	SERVICIOS URBANOS AMARILLOS S.L.U.	Previo a huelga
Concluido sin avenencia	11/2011/022	ACCIONA UTE JEREZ	Previo a huelga
Concluido sin avenencia	11/2011/023	CESPA CONTEN S.A.	Previo a huelga
Concluido sin avenencia	11/2011/025	LIMASA	Previo a huelga
Concluido sin avenencia	11/2011/027	AGUAS DE EL PUERTO, EMPRESA MUNICIPAL S.A. (APEMSA)	Previo a vía judicial
Concluido sin avenencia	11/2011/033	SERVICIOS URBANOS AMARILLOS S.L.U.	Previo a huelga
Concluido sin avenencia	11/2011/053	IMESAPI S.A.	Previo a huelga
Concluido sin avenencia	11/2011/056	SCHINDLER S.A.	Previo a huelga
Concluido sin avenencia	11/2011/068	ALESTIS AEROSPACE MANUFACTURING S.L. Y COMITÉ DE EMPRESA	General
Concluido sin avenencia	11/2011/078	HOTEL DOÑA BLANCA SA.	General
Concluido sin avenencia	11/2011/080	HOLCIN LOGÍSTICA, S.L.	Previo a vía judicial
Concluido sin avenencia	11/2011/100	SECTOR INDUSTRIA VINÍCOLA CÁDIZ	Previo a huelga
Concluido sin avenencia	11/2011/102	KONECTA BTO S.L.	Previo a vía judicial
Concluido sin avenencia	11/2011/106	SADIEL DESARROLLO DE SISTEMAS SAU	Previo a huelga
Concluido sin avenencia	11/2011/112	SOCIEDAD IBÉRICA DE CONSTRUCCIONES ELÉCTRICAS (SICE)	Previo a huelga
Concluido sin avenencia	11/2011/115	SERVICIOS URBANOS AMARILLOS S.L.U.	Previo a huelga
Concluido sin avenencia	11/2011/132	URENDE S.L.	Previo a huelga
Intentado sin efecto	11/2011/018	ARQUISOCIAL	Previo a vía judicial
Intentado sin efecto	11/2011/045	SECTOR METAL CAMPO DE GIBRALTAR	Previo a huelga

Intentado sin efecto	11/2011/088	VALORIZA SERVICIOS MEDIOAMBIENTALES SA	Previo a vía judicial
Intentado sin efecto	11/2011/114	ASOCIACIÓN GESTIÓN INTEGRAL SOCIAL GINSO	Previo a vía judicial
Intentado sin efecto	11/2011/130	ARCGISA	Previo a huelga
Intentado sin efecto	11/2011/049	ALESTIS AEROSPACE MANUFACTURING S.L.	Previo a huelga
Intentado sin efecto	11/2011/061	CULTIVOS PISCICOLAS MARINOS, S.A.	Previo a vía judicial
Intentado sin efecto	11/2011/062	CULTIVOS PISCICOLAS MARINOS, S.A.	Previo a vía judicial
Intentado sin efecto	11/2011/063	CULTIVOS PISCICOLAS MARINOS, S.A.	Previo a vía judicial
Intentado sin efecto	11/2011/101	GRUPOS DE EMPRESA PINEDA ORTEGA S.A.	Previo a huelga
Intentado sin efecto	11/2011/107	PINEDA ORTEGA SUMINISTROS INDUSTRIALES SL	Previo a huelga
Intentado sin efecto	11/2011/120	PINEDA ORTEGA SUMINISTROS INDUSTRIALES SL	Previo a huelga
Intentado sin efecto	11/2011/039	ESCUELA UNIVERSITARIA DE RELACIONES LABORALES, TRABAJO SOCIAL Y TURISMO	Previo a huelga
Intentado sin efecto	11/2011/048	CONSORCIO DE AGUAS DE LA ZONA GADITANA	Previo a vía judicial
Intentado sin efecto	11/2011/086	PINEDA ORTEGA SUMINISTROS INDUSTRIALES S.L. (PIOSA)	Previo a huelga

Ámbito: Sede Cádiz

Estado	Expte	Denominación	Procedim.
Pendiente	11/2011/122	SECTOR TRANSPORTES DE MERCANCÍAS Y OTROS MODOS DE TRANSPORTES DE CÁDIZ	Previo a vía judicial
Pendiente	11/2011/123	UTE SUFI-COINTER	Previo a vía judicial
Desistido: incomparecencia de la parte actora	11/2011/006	T-SYSTEMS ELTEC S.L.U.	Previo a huelga
Desistido: petición de la parte actora	11/2011/069	CONSORCIOS UTEDLT DE LA PROVINCIA DE CÁDIZ	Previo a vía judicial
Desistido: petición de la parte actora	11/2011/082	FUNDACIÓN GERÓN (RESIDENCIA DE MAYORES SAN JUAN DE DIOS)	Previo a vía judicial
Desistimiento por desconvocatoria de huelga	11/2011/036	RESIDENCIA DE MAYORES REIFS CHICLANA	Previo a huelga
Desistimiento por desconvocatoria de huelga	11/2011/117	AMBULANCIAS BARBATE S.C.A.	Previo a huelga
Concluido con avenencia	11/2011/007	BARVELECO S.L. RESIDENCIA NUESTRA SEÑORA DE LOS REMEDIOS VEJER	Previo a huelga
Concluido con avenencia	11/2011/028	MADERAS POLANCO S.A.	Previo a huelga
Concluido con avenencia	11/2011/029	MOLDURAS POLANCO ENRI, S.A.	Previo a huelga
Concluido con avenencia	11/2011/030	POLANCO ENRI MONTAJES Y SERVICIOS S.L.	Previo a huelga
Concluido con avenencia	11/2011/060	IBERICAR MOTORS CÁDIZ (PEUGEOT CÁDIZ) E IBERICAR MOTORS JEREZ (PEUGEOT JEREZ)	Previo a huelga
Concluido con avenencia	11/2011/065	IBERICAR MOTORS EL PUERTO DE SANTA MARIA (PEUGEOT EL PUERTO)	Previo a huelga
Concluido con avenencia	11/2011/067	SECTOR ALMADRABAS CÁDIZ	Previo a huelga
Concluido con avenencia	11/2011/089	HOTEL SENATOR CADIZ	Previo a vía judicial
Concluido con avenencia	11/2011/096	THYSSENKRUPP ELEVADORES S.L.	Previo a huelga
Concluido con avenencia	11/2011/097	SERVICIOS SOCIO SANITARIO GENERALES DE ANDALUCIA S.A.	Previo a vía judicial
Concluido con avenencia	11/2011/098	MAESSA	Previo a huelga
Concluido con avenencia	11/2011/099	SECTOR DEL COMERCIO TEXTIL DE CÁDIZ (ACOTEX)	General
Concluido con avenencia	11/2011/103	RESIDENCIA DE MAYORES SAN JUAN DE DIOS Y FUNDACIÓN GERON	Previo a huelga
Concluido con avenencia	11/2011/111	DRAGADOS OFF SHORE, S.A.	Previo a huelga
Concluido con avenencia	11/2011/121	UTE COPTALIA-FELIPE CASTELLANO S.A.	Previo a huelga
Concluido con avenencia	11/2011/133	UTE MONELEC ELECTROMUR	Previo a huelga
Concluido sin avenencia	11/2011/003	CULTIVOS PISCICOLAS MARINOS, S.A.	Previo a vía judicial
Concluido sin avenencia	11/2011/004	CULTIVOS PISCICOLAS MARINOS, S.A.	Previo a vía judicial
Concluido sin avenencia	11/2011/043	CONSORCIO ZONA FRANCA DE CÁDIZ	Previo a vía judicial
Concluido sin avenencia	11/2011/047	HOTEL FLAMENCO JUMARI S.A.	Previo a vía judicial
Concluido sin avenencia	11/2011/073	EMPRESA MUNICIPAL DE APARCAMIENTOS	Previo a vía judicial

		(EMASA)	
Concluido sin avenencia	11/2011/076	SALYMAR HOTELES 22, S.L. (Hotel AC SALYMAR)	General
Concluido sin avenencia	11/2011/077	AMBITO SUR HOTELES, S.L.	General
Concluido sin avenencia	11/2011/079	INTEC - AIR	Previo a huelga
Concluido sin avenencia	11/2011/083	GRUPO HOTELES PLAYA S.A.	General
Concluido sin avenencia	11/2011/091	GRUPOS DE EMPRESA PINEDA ORTEGA S.A.	Previo a huelga
Concluido sin avenencia	11/2011/113	PESQUERÍAS DE ALMADRABA	Previo a huelga
Concluido sin avenencia	11/2011/124	AYUNTAMIENTO DE BARBATE	Previo a huelga
Intentado sin efecto	11/2011/049	ALESTIS AEROSPACE MANUFACTURING S.L.	Previo a huelga
Intentado sin efecto	11/2011/061	CULTIVOS PISCICOLAS MARINOS, S.A.	Previo a vía judicial
Intentado sin efecto	11/2011/062	CULTIVOS PISCICOLAS MARINOS, S.A.	Previo a vía judicial
Intentado sin efecto	11/2011/063	CULTIVOS PISCICOLAS MARINOS, S.A.	Previo a vía judicial
Intentado sin efecto	11/2011/101	GRUPOS DE EMPRESA PINEDA ORTEGA S.A.	Previo a huelga
Intentado sin efecto	11/2011/107	PINEDA ORTEGA SUMINISTROS INDUSTRIALES SL	Previo a huelga
Intentado sin efecto	11/2011/120	PINEDA ORTEGA SUMINISTROS INDUSTRIALES SL	Previo a huelga

Ámbito: Sede Algeciras

Estado	Expte	Denominación	Procedim.
Archivado por incumplimiento de plazos	11/2011/108	CTM- GRUPO RUIZ SL	Previo a huelga
Desistido: petición de la parte actora	11/2011/090	ABANTIA TICS SA	General
Desistimiento por desconvocatoria de huelga	11/2011/072	UBAGO GROUP MARE SL	Previo a huelga
Desistimiento por desconvocatoria de huelga	11/2011/116	ARCGISA	Previo a huelga
Concluido con avenencia	11/2011/001	BOLUDA TANKERS SA	Previo a vía judicial
Concluido con avenencia	11/2011/011	MECALSUR SA	General
Concluido con avenencia	11/2011/015	FOMENTO CONSTRUCCIONES Y CONTRATAS (FCC)	Previo a huelga
Concluido con avenencia	11/2011/017	HARSCO METALS INTERMETAL SA	Previo a huelga
Concluido con avenencia	11/2011/019	COTRINSUR-MAT(BLENDING)	Previo a huelga
Concluido con avenencia	11/2011/021	ABANTIA TICS SA	Previo a vía judicial
Concluido con avenencia	11/2011/026	MIGUEL ANGEL PARRADO JIMÉNEZ (COMEDOR SOCIAL DE PETRESA CEPESA QUIMICA)	Previo a huelga
Concluido con avenencia	11/2011/031	HARSCO METALS INTERMETAL SA	Previo a huelga
Concluido con avenencia	11/2011/037	SAMUEL NACIRI MOHTPAF Y UGT	General
Concluido con avenencia	11/2011/038	AYUNTAMIENTO DE LOS BARRIOS	General
Concluido con avenencia	11/2011/040	HARSCO METALS INTERMETAL SA	General
Concluido con avenencia	11/2011/055	GSC SA. ALGECIRAS	General
Concluido con avenencia	11/2011/057	SAMUEL NACIRI MOHTPAF Y UGT	General
Concluido con avenencia	11/2011/058	GSC SA (Compañía General de Servicios y Construcción)	General
Concluido con avenencia	11/2011/059	HOTEL VELA	Previo a huelga
Concluido con avenencia	11/2011/064	MAERSK ESPAÑA SA	Previo a huelga
Concluido con avenencia	11/2011/070	HARSCO METALS LYCRETE SAU	Previo a huelga
Concluido con avenencia	11/2011/071	COMOMIN DE TUBERIAS SL	General
Concluido con avenencia	11/2011/074	CESPA S.A. Y ARCGISA	Previo a vía judicial
Concluido con avenencia	11/2011/081	ACERINOX SA	Previo a vía judicial
Concluido con avenencia	11/2011/085	COMOMIN DE TUBERIAS SL	Previo a vía judicial
Concluido con avenencia	11/2011/092	GESTIÓN AGROPECUARIA Y MEDIOAMBIENTAL DE LOS ALCORNOCALES (GAMA)	Previo a huelga
Concluido con avenencia	11/2011/095	HARSCO METALS INTERMETAL SA	Previo a huelga
Concluido con avenencia	11/2011/109	IMTECH SPAIN S.L.U	General
Concluido con avenencia	11/2011/110	STAR CONTAINERS SPAIN	Previo a huelga

Concluido con avenencia	11/2011/126	REPARACIONES BAHIA Y OTRAS (CONTRATAS DE APM TERMINALS)	Previo a huelga
Concluido sin avenencia	11/2011/008	ACERINOX SA	Previo a vía judicial
Concluido sin avenencia	11/2011/009	BOLUDA TANKERS SA	General
Concluido sin avenencia	11/2011/013	MAERSK ESPAÑA SA	Previo a huelga
Concluido sin avenencia	11/2011/024	JUAN CARLOS TRIVILLO SALVATIERRA(DELEGADO PERSONAL HARSCO METALS INTERMETAL SA)	General
Concluido sin avenencia	11/2011/032	MASA ALGECIRAS SA	Previo a huelga
Concluido sin avenencia	11/2011/041	SA TRANSPORTES ANDALUCES 60 (SATRANSA)	General
Concluido sin avenencia	11/2011/042	MIGUEL ANGEL PARRADO JIMÉNEZ (COMEDOR SOCIAL DE PETRESA CEPESA QUIMICA)	General
Concluido sin avenencia	11/2011/046	IMTECH SPAIN S.L.U	Previo a vía judicial
Concluido sin avenencia	11/2011/050	AYUNTAMIENTO DE LA LINEA DE LA CONCEPCIÓN	Previo a huelga
Concluido sin avenencia	11/2011/084	GINSO	Previo a vía judicial
Concluido sin avenencia	11/2011/087	STAR CONTAINERS SPAIN	Previo a huelga
Concluido sin avenencia	11/2011/093	MECALSUR SA	Previo a huelga
Concluido sin avenencia	11/2011/094	EMADESA	Previo a vía judicial
Concluido sin avenencia	11/2011/118	COMOMIN DE TUBERIAS S.L.U.	Previo a vía judicial
Concluido sin avenencia	11/2011/119	SOCIEDAD MUNICIPAL MATADERO LINENSE S.L.	Previo a huelga
Concluido sin avenencia	11/2011/127	GESTIÓN AGROPECUARIA Y MEDIOAMBIENTAL DE LOS ALCORNOCALES (GAMA)	Previo a huelga
Intentado sin efecto	11/2011/018	ARQUISOCIAL	Previo a vía judicial
Intentado sin efecto	11/2011/045	SECTOR METAL CAMPO DE GIBRALTAR	Previo a huelga
Intentado sin efecto	11/2011/088	VALORIZA SERVICIOS MEDIOAMBIENTALES SA	Previo a vía judicial
Intentado sin efecto	11/2011/114	ASOCIACIÓN GESTIÓN INTEGRAL SOCIAL GINSO	Previo a vía judicial
Intentado sin efecto	11/2011/130	ARCGISA	Previo a huelga

Ámbito: Sede Jerez

Estado	Expte	Denominación	Procedim.
Desistido: incomparecencia de la parte actora	11/2011/016	LIMASA	Previo a huelga
Desistido: petición de la parte actora	11/2011/020	UTE - JEREZ (Concesionaria del Servicio de mantenimiento del alumbrado público de Jerez de Jerez)	Previo a huelga
Concluido con avenencia	11/2011/002	LIMASA	Previo a huelga
Concluido con avenencia	11/2011/005	226 INNOVA 24 H. S.L.	Previo a huelga
Concluido con avenencia	11/2011/010	LINESUR (Transporte Urbano de Zona Rural de Jerez)	Previo a huelga
Concluido con avenencia	11/2011/014	IMESAPI S.A.	Previo a vía judicial
Concluido con avenencia	11/2011/044	G.D.F. AUTOBUSES URBANOS S.A.	Previo a huelga
Concluido con avenencia	11/2011/051	LINESUR (Transporte Urbano de Zona Rural de Jerez)	Previo a huelga
Concluido con avenencia	11/2011/052	SOCIEDAD IBÉRICA DE CONSTRUCCIONES ELÉCTRICAS (SICE)	Previo a huelga
Concluido con avenencia	11/2011/054	SERVICIOS URBANOS AMARILLOS S.L.U.	Previo a huelga
Concluido con avenencia	11/2011/066	IMESAPI S.A.	Previo a huelga
Concluido con avenencia	11/2011/075	CLECE S.A.	Previo a huelga
Concluido con avenencia	11/2011/105	FLIGHT TRAINING SERVICES SL	Previo a huelga
Concluido con avenencia	11/2011/125	LINESUR (Transporte Urbano de Zona Rural de Jerez)	Previo a huelga
Concluido con avenencia	11/2011/128	SÁNCHEZ ROMERO PERDIGONES S.A.	Previo a huelga
Concluido con avenencia	11/2011/129	JEREZANA DE CARNES S.A.	Previo a huelga
Concluido sin avenencia	11/2011/012	SERVICIOS URBANOS AMARILLOS S.L.U.	Previo a huelga
Concluido sin avenencia	11/2011/022	ACCIONA UTE JEREZ	Previo a huelga
Concluido sin avenencia	11/2011/023	CESPA CONTEN S.A.	Previo a huelga
Concluido sin avenencia	11/2011/025	LIMASA	Previo a huelga
Concluido sin avenencia	11/2011/027	AGUAS DE EL PUERTO, EMPRESA MUNICIPAL S.A. (APEMSA)	Previo a vía judicial

Concluido sin avenencia	11/2011/033	SERVICIOS URBANOS AMARILLOS S.L.U.	Previo a huelga
Concluido sin avenencia	11/2011/053	IMESAPI S.A.	Previo a huelga
Concluido sin avenencia	11/2011/056	SCHINDLER S.A.	Previo a huelga
Concluido sin avenencia	11/2011/068	ALESTIS AEROSPACE MANUFACTURING S.L. Y COMITÉ DE EMPRESA	General
Concluido sin avenencia	11/2011/078	HOTEL DOÑA BLANCA SA.	General
Concluido sin avenencia	11/2011/080	HOLCIN LOGÍSTICA, S.L.	Previo a vía judicial
Concluido sin avenencia	11/2011/100	SECTOR INDUSTRIA VINÍCOLA CÁDIZ	Previo a huelga
Concluido sin avenencia	11/2011/102	KONECTA BTO S.L.	Previo a vía judicial
Concluido sin avenencia	11/2011/106	SADIEL DESARROLLO DE SISTEMAS SAU	Previo a huelga
Concluido sin avenencia	11/2011/112	SOCIEDAD IBÉRICA DE CONSTRUCCIONES ELÉCTRICAS (SICE)	Previo a huelga
Concluido sin avenencia	11/2011/115	SERVICIOS URBANOS AMARILLOS S.L.U.	Previo a huelga
Concluido sin avenencia	11/2011/132	URENDE S.L.	Previo a huelga
Intentado sin efecto	11/2011/039	ESCUELA UNIVERSITARIA DE RELACIONES LABORALES, TRABAJO SOCIAL Y TURISMO	Previo a huelga
Intentado sin efecto	11/2011/048	CONSORCIO DE AGUAS DE LA ZONA GADITANA	Previo a vía judicial
Intentado sin efecto	11/2011/086	PINEDA ORTEGA SUMINISTROS INDUSTRIALES S.L. (PIOSA)	Previo a huelga

Ámbito: Córdoba

Estado	Expte	Denominación	Procedim.
Desistido: incomparecencia de la parte actora	14/2011/043	GENERAL DE DISTRIBUCIÓN DE MONTILLA, SL	General
Desistido: petición de la parte actora	14/2011/021	AUTOGENERACIÓN ALGODONALES	Previo a huelga
Desistido: petición de la parte actora	14/2011/025	SECTOR METAL CORDOBA	Previo a vía judicial
Desistido: petición de la parte actora	14/2011/032	CIATESA	Previo a vía judicial
Desistido: petición de la parte actora	14/2011/042	LABORATORIOS PÉREZ GIMÉNEZ, SA	Previo a vía judicial
Desistido: petición de la parte actora	14/2011/046	ISS FACILITY SERVICES, SA	Previo a vía judicial
No competencia SERCLA	14/2011/049	VAPOR Y ELECTRICIDAD, SA	Previo a vía judicial
Suspendido	14/2011/028	SOCIEDAD COOPERATIVA GANADERA DEL VALLE DE LOS PEDROCHES	Previo a vía judicial
Suspendido	14/2011/037	OLEICOLA EL TEJAR Nª Sª ARACELI, SCA	General
Concluido con avenencia	14/2011/002	RAFAEL SALINAS GAVILAN, SL	Previo a huelga
Concluido con avenencia	14/2011/003	LABORATORIOS PÉREZ GIMÉNEZ, SA	Previo a vía judicial
Concluido con avenencia	14/2011/006	IBP ATCOSA, SL	Previo a vía judicial
Concluido con avenencia	14/2011/008	CLECE, SA	Previo a vía judicial
Concluido con avenencia	14/2011/016	INDUSTRIAS LESIL, SL	Previo a vía judicial
Concluido con avenencia	14/2011/018	SECTOR COMERCIO CÓRDOBA	Previo a vía judicial
Concluido con avenencia	14/2011/022	LABORATORIOS PÉREZ GIMÉNEZ, SA	Previo a vía judicial
Concluido con avenencia	14/2011/026	EULEN S.A	Previo a vía judicial
Concluido con avenencia	14/2011/031	CLECE, SA	Previo a vía judicial
Concluido con avenencia	14/2011/033	HERMANOS PISTON, SL	Previo a huelga
Concluido con avenencia	14/2011/035	COBRA INSTALACIONES Y SERVICIOS, SA	Previo a vía judicial
Concluido con avenencia	14/2011/040	V-2 ALENTIS SERVICIOS AUXILIARES	Previo a vía judicial
Concluido con avenencia	14/2011/045	CLECE, SA	Previo a vía judicial
Concluido con avenencia	14/2011/047	CONCESIONARIO DE VEHICULOS, SA (CONVESA)	Previo a vía judicial
Concluido con avenencia	14/2011/048	ISS FACILITY SERVICES, SA	Previo a vía judicial
Concluido sin avenencia	14/2011/004	LIMPIEZA LAS NIEVES, SL Y SANIA MANTENIMIENTO Y LIMPIEZA	Previo a vía judicial
Concluido sin avenencia	14/2011/009	CEMENTERIOS Y SERVICIOS FUNERARIOS MUNICIPALES DE CÓRDOBA, SAM (CECOSAM)	Previo a vía judicial
Concluido sin avenencia	14/2011/011	AUTOBUSES DE CÓRDOBA, SA (AUCORSA)	Previo a huelga
Concluido sin avenencia	14/2011/012	SOCIEDAD COOPERATIVA ANDALUZA DE	Previo a huelga

		TRANSPORTES DE CÓRDOBA "SAN RAFAEL" (COTRANCO)	
Concluido sin avenencia	14/2011/013	CORDONUBA, SL	Previo a huelga
Concluido sin avenencia	14/2011/014	AQUALIA GESTION INTEGRAL DEL AGUA, SA	Previo a vía judicial
Concluido sin avenencia	14/2011/015	TRANSPIVAL, SL - COVAP, SCA	Previo a huelga
Concluido sin avenencia	14/2011/017	AMBUNORT, SL	Previo a huelga
Concluido sin avenencia	14/2011/019	CONSEJERÍA DE CULTURA	Previo a vía judicial
Concluido sin avenencia	14/2011/020	VAPOR Y ELECTRICIDAD, SA	Previo a huelga
Concluido sin avenencia	14/2011/024	KME-LOCSA S.A	Previo a huelga
Concluido sin avenencia	14/2011/029	EMERGIA CONTAC CENTER S.A	Previo a vía judicial
Concluido sin avenencia	14/2011/030	SECTOR METAL CORDOBA	Previo a vía judicial
Concluido sin avenencia	14/2011/034	ABB	Previo a huelga
Concluido sin avenencia	14/2011/036	AUCORSA, SAM	Previo a vía judicial
Concluido sin avenencia	14/2011/039	ISS FACILITY SERVICES, SA	Previo a vía judicial
Concluido sin avenencia	14/2011/041	ABB	Previo a huelga
Concluido sin avenencia	14/2011/044	KME-LOCSA S.A	Previo a vía judicial
Concluido sin avenencia	14/2011/050	KME-LOCSA S.A	Previo a vía judicial
Concluido sin avenencia	14/2011/051	VAPOR Y ELECTRICIDAD, SA (VETEJAR)	Previo a vía judicial
Intentado sin efecto	14/2011/001	PENINSULAR DEL LATÓN, SA	Previo a huelga
Intentado sin efecto	14/2011/005	MEDITERRÁNEA DE CATERING S.L	Previo a vía judicial
Intentado sin efecto	14/2011/007	GRÚS CAYBA, SL	Previo a huelga
Intentado sin efecto	14/2011/010	VINSA, VIGILANCIA INTEGRADA, SA	Previo a vía judicial
Intentado sin efecto	14/2011/027	MEDICAT COLLEGE S.L Y MEDITERRÁNEA DE CATERING S.L	Previo a vía judicial
Intentado sin efecto	14/2011/038	PENINSULAR DEL LATÓN, SA	Previo a huelga
Arbitraje concluido	14/2011/023	SECTOR COMERCIO CÓRDOBA	Otros procedimientos: arbitraje

Ámbito: Granada

Estado	Expte	Denominación	Procedim.
Pendiente	18/2011/004	FERROSER INFRAESTRUCTURAS SA	Previo a vía judicial
Pendiente	18/2011/053	TORRASPAPEL S A	Previo a vía judicial
Pendiente	18/2011/076	FUNDOSA LAVANDERIAS INDUSTRIALES SA	Previo a huelga
Pendiente	18/2011/086	SECTOR OFICINAS Y DESPACHOS GRANADA	Previo a vía judicial
Pendiente	18/2011/087	ELTEAN MONTAJES ELECTRICOS SL Y DOS MAS	Previo a vía judicial
Pendiente	18/2011/091	COMITÉ AGUAS Y SERVICIOS DE LA COSTA TROPICAL	General
Pendiente	18/2011/093	LIMPIEZAS ECOLOGICAS DEL MEDITERRANEO	Previo a huelga
Aplazado por acuerdo de la CCM	18/2011/089	EULEN LIMPIEZA	Previo a vía judicial
Desistido: petición de la parte actora	18/2011/021	SENSIENT FRAGRANCE SA	Previo a vía judicial
Desistido: petición de la parte actora	18/2011/024	SECTOR INDUSTRIAS DE ALIMENTACION	Previo a vía judicial
Desistido: petición de la parte actora	18/2011/032	SOCIEDAD DE INVERSIONES PURULLENA SL	Previo a huelga
Desistido: petición de la parte actora	18/2011/040	TELEVIDA SOCIOSANITARIOS SL	Previo a vía judicial
Desistido: petición de la parte actora	18/2011/078	FOMENTO CONSTRUCCIONES Y CONTRATAS SA	Previo a huelga
Desistido: petición de la parte actora	18/2011/079	AGENCIA MEDIOAMBIENTE Y AGUA DE ANDALUCIA	General
Desistido: petición de la parte actora	18/2011/085	ALCAMPO SA	Previo a vía judicial
Desistido: petición de la parte actora	18/2011/090	CESPA S.A.	Previo a vía judicial
Suspendido	18/2011/081	PULEVA FOOD SL	Previo a vía judicial
Suspendido	18/2011/082	COMPAÑIA MEDITERRANEA DE VIGILANCIA SA	General
Concluido con avenencia	18/2011/002	AYUNTAMIENTO DE ALHENDÍN	Previo a vía judicial

Concluido con avenencia	18/2011/003	UNION TEMPORAL DE EMPRESAS - UTE PUERTO DE LA MORA 2 S.A.	Previo a vía judicial
Concluido con avenencia	18/2011/005	CETURSA SIERRA NEVADA S. A.	Previo a vía judicial
Concluido con avenencia	18/2011/006	LIMPIEZAS ECOLOGICAS DEL MEDITERRANEO (ECOMED)	Previo a huelga
Concluido con avenencia	18/2011/007	MERCAGRANADA, S.A.	General
Concluido con avenencia	18/2011/008	PARADOR DE TURISMO DE GRANADA SA	Previo a vía judicial
Concluido con avenencia	18/2011/009	EXCAVACIONES Y ASFALTOS GARCIA BERRIDO SL	Previo a vía judicial
Concluido con avenencia	18/2011/010	GRANADA CLUB DE GOLF LOS CORSARIOS SL	General
Concluido con avenencia	18/2011/011	CETURSA SIERRA NEVADA S. A.	Previo a huelga
Concluido con avenencia	18/2011/012	COMITÉ EMPRESA FLEXOL ESPAÑA SL	Previo a vía judicial
Concluido con avenencia	18/2011/013	GRUPO DHUL	Previo a vía judicial
Concluido con avenencia	18/2011/014	TECNICAS EUROPEAS DEL METAL SA	Previo a huelga
Concluido con avenencia	18/2011/022	COTRONIC SA	Previo a vía judicial
Concluido con avenencia	18/2011/026	ESTRUCTURAS Y CONSTRUCCIONES REINA MARIA SL	General
Concluido con avenencia	18/2011/027	REINA MARIA 2000 SL	General
Concluido con avenencia	18/2011/028	HIERRO ELABORADO LA ALFAGUARA SL	General
Concluido con avenencia	18/2011/034	COMITÉ DE HUELGA DE NEX CONTINENTAL Y FATYC DE C G T	Previo a vía judicial
Concluido con avenencia	18/2011/037	TECNICAS EUROPEAS DEL METAL SA	General
Concluido con avenencia	18/2011/044	CETURSA SIERRA NEVADA S. A.	Previo a vía judicial
Concluido con avenencia	18/2011/048	EULEN JARDINES SL	Previo a huelga
Concluido con avenencia	18/2011/049	PILSA LIMPIEZA Y MEDIO AMBIENTE	Previo a vía judicial
Concluido con avenencia	18/2011/050	CESPA JARDINES SA	Previo a huelga
Concluido con avenencia	18/2011/051	ESTRUCTURAS Y CONSTRUCCIONES REINA MARÍA S. L., SACYR VALLEHERMOSO Y UTE CORSAN-CORVIAM-UCOP-ACSA	Previo a huelga
Concluido con avenencia	18/2011/052	HIERRO ELABORADO LA ALFAGUARA SL Y SACYR VALLEHERMOSO	Previo a huelga
Concluido con avenencia	18/2011/054	SECTOR CONSTRUCCIÓN Y OBRA PÚBLICA GRANADA	Previo a vía judicial
Concluido con avenencia	18/2011/062	ACEINSA GRUPO ALDESA	General
Concluido con avenencia	18/2011/064	NEX CONTINENTAL HOLDINGS SL	Previo a vía judicial
Concluido con avenencia	18/2011/069	SECTOR METAL GRANADA	General
Concluido con avenencia	18/2011/070	LIMPIEZA INDUSTRIAL DE AUTOBUSES S.L.	Previo a huelga
Concluido con avenencia	18/2011/071	PILSA SA	General
Concluido con avenencia	18/2011/073	GLOBAL HISPANIA SERVICIOS INTEGRALES DE MANTENIMIENTO SL	Previo a huelga
Concluido con avenencia	18/2011/075	TECNICAS EUROPEAS DEL METAL S A	Previo a vía judicial
Concluido con avenencia	18/2011/077	VALORIZA SA	Previo a huelga
Concluido con avenencia	18/2011/092	PULEVA FOOD SL	Previo a vía judicial
Concluido sin avenencia	18/2011/017	HIERROS ELABORADOS ALFAGUARA	Previo a huelga
Concluido sin avenencia	18/2011/018	REINA MARIA 2000 SL	Previo a huelga
Concluido sin avenencia	18/2011/025	SIERRA NEVADA SPORT CLUB SA	Previo a vía judicial
Concluido sin avenencia	18/2011/029	ESABE TRANSPORTE DE FONDOS SA	Previo a vía judicial
Concluido sin avenencia	18/2011/030	COMISION PARITARIA SECTOR HOSTELERIA	General
Concluido sin avenencia	18/2011/033	MERVISA VEHICULOS INDUSTRIALES SL	Previo a vía judicial
Concluido sin avenencia	18/2011/035	SECTOR COMERCIO GRANADA	Previo a vía judicial
Concluido sin avenencia	18/2011/036	SECTOR HOSTELERÍA GRANADA	Previo a vía judicial
Concluido sin avenencia	18/2011/038	CETURSA SIERRA NEVADA REMONTES	Previo a vía judicial
Concluido sin avenencia	18/2011/039	EULEN JARDINES SL	Previo a vía judicial
Concluido sin avenencia	18/2011/043	SECTOR MADERA GRANADA	Previo a vía judicial
Concluido sin avenencia	18/2011/045	CETURSA SIERRA NEVADA S. A.	Previo a vía judicial
Concluido sin avenencia	18/2011/046	CORPORACIÓN DE MEDIOS DE ANDALUCÍA SA	General
Concluido sin avenencia	18/2011/047	CLINER SA	Previo a vía judicial
Concluido sin avenencia	18/2011/056	GESTAGUA SA	Previo a vía judicial
Concluido sin avenencia	18/2011/057	COLEGIO OFICIAL DE ARQUITECTOS DE	Previo a vía judicial

GRANADA			
Concluido sin avenencia	18/2011/059	ZARA ESPAÑA SA	Previo a vía judicial
Concluido sin avenencia	18/2011/060	ZARA ESPAÑA SA	Previo a vía judicial
Concluido sin avenencia	18/2011/061	EMPRESA MUNICIPAL DE VIVIENDA, SUELO Y EQUIPAMIENTO DE GRANADA	Previo a vía judicial
Concluido sin avenencia	18/2011/065	SECTOR OFICINAS Y DESPACHOS GRANADA	Previo a vía judicial
Concluido sin avenencia	18/2011/066	INAGRA SA	Previo a vía judicial
Concluido sin avenencia	18/2011/067	INAGRA SA	Previo a vía judicial
Concluido sin avenencia	18/2011/072	MERCOMOTRIL SA	Previo a vía judicial
Concluido sin avenencia	18/2011/074	GRUPO HOTELES PLAYA S.A	Previo a vía judicial
Concluido sin avenencia	18/2011/080	EULEN JARDINES SL	Previo a vía judicial
Concluido sin avenencia	18/2011/083	COMISION PARITARIA SECTOR HOSTELERIA	Previo a vía judicial
Concluido sin avenencia	18/2011/084	SECTOR DERIVADOS DEL CEMENTO DE GRANADA	Previo a vía judicial
Intentado sin efecto	18/2011/001	EULEN JARDINES SA	Previo a vía judicial
Intentado sin efecto	18/2011/015	CONSORCIO PUBLICO DEL PALACIO DE CONGRESOS Y EXPOSICIONES DE GRANADA	General
Intentado sin efecto	18/2011/016	EULEN SA	Previo a vía judicial
Intentado sin efecto	18/2011/019	HERMANS SYSTEMS SA	Previo a vía judicial
Intentado sin efecto	18/2011/020	EULEN JARDINES SL	Previo a vía judicial
Intentado sin efecto	18/2011/023	PILSA SA	Previo a vía judicial
Intentado sin efecto	18/2011/031	CAJA GENERAL DE AHORROS DE GRANADA	Previo a vía judicial
Intentado sin efecto	18/2011/041	SECTOR LIMPIEZA EDIFICIOS Y LOCALES DE INSTITUCIONES NO SANITARIAS DE GRANADA Y PROVINCIA	Previo a vía judicial
Intentado sin efecto	18/2011/042	DINOSOL SUPERMERCADOS S L	Previo a vía judicial
Intentado sin efecto	18/2011/058	ESABE VIGILANCIA SA	Previo a vía judicial
Intentado sin efecto	18/2011/063	COMITÉ DE EMPRESA DE CETURSA	Previo a vía judicial
Intentado sin efecto	18/2011/068	MARKETING FINANCE & PROFESIONAL CC SL	Previo a vía judicial
Intentado sin efecto	18/2011/088	ELTEAN MONTAJES ELECTRICOS SL Y OTRO	Previo a vía judicial

Ámbito: Huelva

Estado	Expte	Denominación	Procedim.
Pendiente	21/2011/043	RIO TINTO FRUIT, S.A.	Previo a vía judicial
Pendiente	21/2011/047	RESIDENCIAL DE MAYORES SIERRARACENA	Previo a vía judicial
Pendiente	21/2011/048	GESTIÓN Y ATENCIÓN SOCIO SANITARIA DE ANDALUCÍA	Previo a vía judicial
Desistido: petición de la parte actora	21/2011/027	CELTAPRIX, S.L.	General
Concluido con avenencia	21/2011/001	EL ROMPIDO GOLF CLUB, S.A.	Previo a vía judicial
Concluido con avenencia	21/2011/004	URBASER, S.A. Y AYUNTAMIENTO DE VALVERDE DEL CAMINO.	Previo a vía judicial
Concluido con avenencia	21/2011/009	DELEGACIÓN PROVINCIAL DEL GOBIERNO DE HUELVA	Previo a vía judicial
Concluido con avenencia	21/2011/010	BARCELÓ ARRENDAMIENTO HOTELERO, S.L.	Previo a vía judicial
Concluido con avenencia	21/2011/012	DIPUTACIÓN PROVINCIAL DE HUELVA.	Previo a vía judicial
Concluido con avenencia	21/2011/013	SECTOR DEL COMERCIO ÚNICO -HUELVA-	General
Concluido con avenencia	21/2011/015	AYUNTAMIENTO DE CORTEGANA.	Previo a vía judicial
Concluido con avenencia	21/2011/016	AYUNTAMIENTO DE BOLLULLOS PAR DEL CONDADO.	Previo a vía judicial
Concluido con avenencia	21/2011/017	SECTOR DEL COMERCIO DE ALIMENTACIÓN - HUELVA-	General
Concluido con avenencia	21/2011/020	LIDL SUPERMERCADOS	Previo a vía judicial
Concluido con avenencia	21/2011/021	PUNTAL GERIÁTRICO, S.L. -RESIDENCIAL DE MAYORES SIERRARACENA-	Previo a vía judicial
Concluido con avenencia	21/2011/022	SUMINISTROS SIDERÚRGICOS HUELVA, S.A.	Previo a vía judicial
Concluido con avenencia	21/2011/023	ELECTRO HUELVA, S.L.	Previo a vía judicial
Concluido con avenencia	21/2011/024	SECURITAS SEGURIDAD ESPAÑA, S.A.	Previo a huelga

Concluido con avenencia	21/2011/026	SIERRA DE ARACENA RESORT, S.A.	Previo a vía judicial
Concluido con avenencia	21/2011/029	TALLERES GONZÁLEZ VELA, S.L.	Previo a vía judicial
Concluido con avenencia	21/2011/030	ASOCIACIÓN DE ARMADORES DE BUQUES DE PESCA FRESCA.	Previo a vía judicial
Concluido con avenencia	21/2011/031	ASOCIACIÓN DE ARMADORES DE BUQUES DE PESCA FRESCA.	Previo a vía judicial
Concluido con avenencia	21/2011/032	URBASER, S.A.	Previo a vía judicial
Concluido con avenencia	21/2011/033	HORUS SERVICIOS COMPLEMENTARIOS, S.L.	Previo a huelga
Concluido con avenencia	21/2011/035	SECTOR CONSTRUCCIÓN -HUELVA-.	General
Concluido con avenencia	21/2011/036	SECTOR HOSTELERÍA HUELVA	Previo a huelga
Concluido con avenencia	21/2011/038	GESTIÓN DEL SUELO DE ALJARAQUE (GESA).	Previo a huelga
Concluido con avenencia	21/2011/039	CLÍNICA LOS NARANJOS CITRA	Previo a vía judicial
Concluido con avenencia	21/2011/040	ASISTENCIA GERIÁTRICA NERVA, S.L.U.	Previo a vía judicial
Concluido con avenencia	21/2011/042	FUNDOVEL -HOTEL TIERRA MAR-.	Previo a vía judicial
Concluido con avenencia	21/2011/044	URBASER, S.A.	Previo a huelga
Concluido sin avenencia	21/2011/003	DECONSA, S.L.	Previo a vía judicial
Concluido sin avenencia	21/2011/006	ENAGÁS, S.A.	Previo a huelga
Concluido sin avenencia	21/2011/007	FERTIBERIA S.A. -CENTRO DE PALOS DE LA FRONTERA-.	Previo a vía judicial
Concluido sin avenencia	21/2011/011	LIMPIEZAS CLECE, S.A.	Previo a vía judicial
Concluido sin avenencia	21/2011/014	FLAMERO S.L. -HOTEL FLAMERO-.	Previo a vía judicial
Concluido sin avenencia	21/2011/018	TIOXIDE EUROPE, S.L.	General
Concluido sin avenencia	21/2011/028	SECTOR HOSTELERÍA HUELVA	Previo a vía judicial
Concluido sin avenencia	21/2011/034	EMPRESA MUNICIPAL DE AGUAS DE HUELVA, S.A.	Previo a vía judicial
Concluido sin avenencia	21/2011/037	GAM SUROESTE	Previo a vía judicial
Concluido sin avenencia	21/2011/041	ASISTENCIA GERIÁTRICA NERVA, S.L.U.	Previo a vía judicial
Concluido sin avenencia	21/2011/045	MINA DE AGUAS TEÑIDAS, S.A.U.	Previo a huelga
Concluido sin avenencia	21/2011/046	MINA DE AGUAS TEÑIDAS, S.A.U.	Determinación de servicios de seguridad y mantenimiento
Intentado sin efecto	21/2011/002	T-SYSTEMS ELTEC, S.L.U.	Previo a huelga
Intentado sin efecto	21/2011/005	CESPA, S.A.	Previo a vía judicial
Intentado sin efecto	21/2011/008	MANCOMUNIDAD INTERMUNICIPAL LEPE-ISLA CRISTINA	Previo a vía judicial
Intentado sin efecto	21/2011/019	GAN SUR, S.L.	Previo a vía judicial
Intentado sin efecto	21/2011/025	CESPA CONTEN, S.A.	Previo a vía judicial

Ámbito: Jaen

Estado	Expte	Denominación	Procedim.
Desistido: petición de la parte actora	23/2011/010	ILITURGITANA DE HIPERMERCADOS S.L.	Previo a vía judicial
Desistido: petición de la parte actora	23/2011/019	COLEGIO OFICIAL DE APAREJADORES Y ARQUITECTOS TÉCNICOS DE JAÉN	Previo a vía judicial
Concluido con avenencia	23/2011/003	CEJUDO CIRIA, JOAQUÍN RAFAEL, C.B.	Previo a vía judicial
Concluido con avenencia	23/2011/004	MIGUEL MESA S.A.	Previo a huelga
Concluido con avenencia	23/2011/007	ALBIE S.A.	Previo a vía judicial
Concluido con avenencia	23/2011/008	AMBULANCIAS MANUEL PASQUAU S.L.	Previo a huelga
Concluido con avenencia	23/2011/012	ACEITES DEL SUR- COOSUR S.A.	Previo a vía judicial
Concluido con avenencia	23/2011/014	FCC MEDIO AMBIENTE S.A.	Previo a huelga
Concluido con avenencia	23/2011/017	HERMANOS ALAMEDA S.L.	Previo a vía judicial
Concluido con avenencia	23/2011/018	TRANSPORTES BUYTRAGO ANDALUCIA S.A.	Previo a vía judicial
Concluido con avenencia	23/2011/020	PULIDO Y CARDOSO S.L.	General
Concluido con avenencia	23/2011/021	LA CATALANA DERIVADOS DEL CEMENTO S.L.	Previo a huelga
Concluido con avenencia	23/2011/023	AYUNTAMIENTO DE LINARES	Previo a vía judicial
Concluido con avenencia	23/2011/024	AYUNTAMIENTO DE LINARES	Previo a vía judicial
Concluido con avenencia	23/2011/025	AYUNTAMIENTO DE LINARES	Previo a vía judicial

Concluido con avenencia	23/2011/027	EULEN S.A.	Previo a vía judicial
Concluido con avenencia	23/2011/028	ALJUBAÑO S.L.	Previo a huelga
Concluido con avenencia	23/2011/031	SECTOR DE TRANSPORTES DE VIAJEROS DE JAÉN	Previo a vía judicial
Concluido sin avenencia	23/2011/001	AYUNTAMIENTO DE LINARES	Previo a vía judicial
Concluido sin avenencia	23/2011/002	SOCIBUS S.A. GUARROMAN	Previo a vía judicial
Concluido sin avenencia	23/2011/005	SECTOR LIMPIEZA DE EDIFICIOS Y LOCALES DE JAEN	Previo a vía judicial
Concluido sin avenencia	23/2011/006	CEJUDO CIRIA, JOAQUÍN RAFAEL, C.B.	Previo a vía judicial
Concluido sin avenencia	23/2011/009	DELEGACIÓN PROVINCIAL EN JAEN DE LA CONSEJERÍA DE IGUALDAD Y BIENESTAR SOCIAL	Previo a vía judicial
Concluido sin avenencia	23/2011/011	ANDALUCIA EMPRENDE, FUNDACIÓN PUBLICA ANDALUZA	Previo a vía judicial
Concluido sin avenencia	23/2011/013	FERROVIAL SERVICIOS S.A. (FERROSER)	Previo a vía judicial
Concluido sin avenencia	23/2011/015	COGEM ENERGÍA ESPAÑA S.L.U.	Previo a vía judicial
Concluido sin avenencia	23/2011/016	ELSAMEX, S.A.-CAUCHIL CONSTRUCCIONES Y EDIFICIOS S.L., UTE	Previo a vía judicial
Concluido sin avenencia	23/2011/022	PILSA	Previo a vía judicial
Concluido sin avenencia	23/2011/026	SEGURIDAD ALHAMBRA Y PROTECCION, S.L.	Previo a vía judicial
Concluido sin avenencia	23/2011/029	MACROSAD SCA	Previo a huelga
Concluido sin avenencia	23/2011/030	CEIAN, SCA	Previo a huelga

Ámbito: Málaga

Estado	Expte	Denominación	Procedim.
Pendiente	29/2011/104	MK PLAN 21, SA	Previo a vía judicial
Pendiente	29/2011/107	ARIAS Y VERA, SL	Previo a huelga
Pendiente	29/2011/108	SOC. EXPL. TURISTICA PIERRE ET VACANCE (HOTEL STELA POLARIS)	Previo a vía judicial
Pendiente	29/2011/110	PIAMONTE SERVICIOS INTEGRALES SA	Previo a huelga
Pendiente	29/2011/113	DALKIA ENERGIA Y SERVICIOS, SA	Previo a vía judicial
Pendiente	29/2011/114	CORPORACION ESPAÑOLA DE TRANSPORTES, SA (CTSA PORTILLO)	Previo a vía judicial
Pendiente	29/2011/117	MONTEMAYOR GOLF CLUB	Previo a huelga
Pendiente	29/2011/118	GREY EMERALD SERVICES, SL (MONTEMAYOR GOLF COUNTRY CLUB)	Previo a huelga
Pendiente	29/2011/120	FRUTAS YAGUE, SL	Previo a huelga
Pendiente	29/2011/121	COMUNIDAD DE PROPIETARIOS ALOHA, PLAYA	Previo a vía judicial
Pendiente	29/2011/122	YELMO CINES	Previo a vía judicial
Pendiente	29/2011/123	ALDEASA , SA	Previo a vía judicial
Pendiente	29/2011/124	ANOVO COMLINK, SL	Previo a vía judicial
Pendiente	29/2011/125	CONSEJERIA DE MEDIO AMBIENTE (DELEGACION PROVINCIAL DE MALAGA)	Previo a vía judicial
Pendiente	29/2011/126	FOMENTO DE CONSTRUCCIONES Y CONTRATAS, SA	Previo a vía judicial
Pendiente	29/2011/127	LABORATORIO DEL INSTITUTO DE INVESTIGACION DESARROLLO Y CONTROL DE CALIDAD EN LA EDIFICACION, SLU	Previo a vía judicial
Pendiente	29/2011/128	ADMINISTRADOR DE INFRAESTRUCTURAS FERROVIARIAS	Previo a vía judicial
Pendiente	29/2011/129	INMOBILIARIA AMUERGA, SL	Previo a vía judicial
Pendiente	29/2011/130	ESABE LIMPIEZAS INTEGRALES, SL	Previo a huelga
Pendiente	29/2011/131	BORAKAY BEACH, SL(HOTEL NH ALANDA)	Previo a vía judicial
Pendiente	29/2011/132	SIAL SERVICIOS AUXILIARES, SL	Previo a vía judicial
Pendiente	29/2011/134	SERVICIOS DE LIMPIEZA INTEGRAL DE MALAGA III, SA	Previo a vía judicial
Pendiente	29/2011/135	HOTELES COACH, SA (HOTEL DON CARLOS)	Previo a vía judicial
Aplazado por acuerdo de la CCM	29/2011/096	LIDL SUPERMERCADOS SA SOCIEDAD UNIPERSONAL	Previo a vía judicial

Aplazado por acuerdo de la CCM	29/2011/105	royal premier (Hotel Royal Al Andalus)	Previo a vía judicial
Desistido: incomparecencia de la parte actora	29/2011/027	LOOMIS SPAIN SA	Previo a vía judicial
Desistido: incomparecencia de la parte actora	29/2011/032	CENTROS DE GERARDO PIÑA SLU (COSTASUR)	Previo a vía judicial
Desistido: incomparecencia de la parte actora	29/2011/033	CENTROS DE GERARDO PIÑA SLU (COSTASUR)	Previo a vía judicial
Desistido: incomparecencia de la parte actora	29/2011/050	CONSEJERÍA DE EMPLEO DE LA JUNTA DE ANDALUCÍA Y OTROS	Previo a vía judicial
Desistido: incomparecencia de la parte actora	29/2011/074	V2 COMPLEMENTOS AUXILIARES SA	Previo a vía judicial
Desistido: incomparecencia de la parte actora	29/2011/075	BINGOS COROBA SUR SL (BINGO VELÁZQUEZ)	Previo a huelga
Desistido: petición de la parte actora	29/2011/002	EMPRESA AT4 WIRELESS SA	Previo a vía judicial
Desistido: petición de la parte actora	29/2011/030	NEX PROM SA (HOTEL DON PABLO)	Previo a vía judicial
Desistido: petición de la parte actora	29/2011/046	SOCIEDAD MUNICIPAL DE APARCAMIENTOS Y SERVICIOS, SA	Previo a huelga
Desistido: petición de la parte actora	29/2011/062	PULL & BEAR ESPAÑA SA	Previo a vía judicial
Desistido: petición de la parte actora	29/2011/091	CENTROS FAMILIARES DE ENSEÑANZA SA (COLEGIO EL ROMERAL)	Previo a vía judicial
Desistimiento por desconvocatoria de huelga	29/2011/119	AUTORIDAD PORTUARIA DE MALAGA	Previo a huelga
Suspendido	29/2011/073	EMPRESA FRUNET SL	Previo a vía judicial
Suspendido	29/2011/111	CAPITAL RETING BUSINESS, SL (HOTEL VILLA PADIERNA)	Previo a vía judicial
Suspendido	29/2011/112	CAPITAL RETING BUSINESS, SL (HOTEL VILLA PADIERNA)	Previo a vía judicial
Suspendido	29/2011/115	ABANTIA-TICSA	Previo a vía judicial
Suspendido	29/2011/116	HOTELES EUROPEOS,SA	Previo a vía judicial
Concluido con avenencia	29/2011/004	DOGOR ELECTRONICS SL	Previo a huelga
Concluido con avenencia	29/2011/005	SAR RESIDENCIAL Y ASISTENCIAL SA	Previo a vía judicial
Concluido con avenencia	29/2011/007	BOAT CARE SL (HOTEL LAS PALOMAS)	Previo a huelga
Concluido con avenencia	29/2011/016	LIMPIEZAS CRILUZ SL	Previo a vía judicial
Concluido con avenencia	29/2011/020	AMBULANCIAS MANUEL PASQUAU SL	Previo a huelga
Concluido con avenencia	29/2011/034	AT4 WIRELESS SA	Previo a vía judicial
Concluido con avenencia	29/2011/037	FUNDACIÓN ANDALUZA DE SERVICIOS SOCIALES (FASS)	Previo a vía judicial
Concluido con avenencia	29/2011/038	CENTRO DE TIEMPO LIBRE CIUDAD RESIDENCIAL	Previo a huelga
Concluido con avenencia	29/2011/043	ISOFOTON, SA	Previo a huelga
Concluido con avenencia	29/2011/044	CLUB DE CAMPO LA ZAGALETA	Previo a huelga
Concluido con avenencia	29/2011/045	ALDESA SERVICIOS Y MANTENIMIENTOS SA	Previo a huelga
Concluido con avenencia	29/2011/047	FAUSTO MUÑOZ, SA	Previo a huelga
Concluido con avenencia	29/2011/054	CARAVAN SARAY SL	Previo a vía judicial
Concluido con avenencia	29/2011/056	GREY EMERLAND SERVICES SL (MONTEMAYOR GOLF COUNTRY CLUB)	Previo a huelga
Concluido con avenencia	29/2011/057	WORTEN BOULANGER ESPAÑA SL	Previo a vía judicial
Concluido con avenencia	29/2011/058	CLUB DE CAMPO LA ZAGALETA	Previo a huelga
Concluido con avenencia	29/2011/060	MONTEMAYOR GOLF CLUB	Previo a huelga
Concluido con avenencia	29/2011/066	GRANTVILLE ESPAÑA SL (PARK PLAZA SUITES)	Previo a huelga
Concluido con avenencia	29/2011/068	AMBULANCIAS MANUEL PASQUAU SL	Previo a huelga
Concluido con avenencia	29/2011/071	ALDEASA SA (ALDEASA AEROPUERTO DE MÁLAGA)	Previo a vía judicial
Concluido con avenencia	29/2011/072	PROSEGUR CÍA DE SEGURIDAD SA Y OTROS	Previo a vía judicial
Concluido con avenencia	29/2011/076	GALPGEST PETROGAL SLU ESTACIÓN DE SERVICIO 04	Previo a vía judicial
Concluido con avenencia	29/2011/077	PROMOCIONES Y SERVICIOS HOTELEROS GUADALPIN SL (HOTEL GUADALPIN BANUS)	Previo a huelga
Concluido con avenencia	29/2011/079	PROSEGUR CÍA DE SEGURIDAD Y OTROS	Previo a vía judicial
Concluido con avenencia	29/2011/080	TRANSPORTES PITANA SL	Previo a huelga

Concluido con avenencia	29/2011/085	ACOSOL SA Y OTRO	Previo a vía judicial
Concluido con avenencia	29/2011/087	DINOSOL SUPERMERCADOS SL	Previo a vía judicial
Concluido con avenencia	29/2011/090	AYUNTAMIENTO DE MIJAS	Previo a vía judicial
Concluido con avenencia	29/2011/095	ISOFOTON SA	Previo a huelga
Concluido con avenencia	29/2011/100	COMITÉ EMPRESA TORCAL INNOVACIÓN Y SEGURIDAD SL	Previo a vía judicial
Concluido con avenencia	29/2011/102	MARBELLA CLUB HOTEL, SA	Previo a vía judicial
Concluido con avenencia	29/2011/106	HOTEL GUADALPIN BANUS	Previo a huelga
Concluido con avenencia	29/2011/109	SECTOR PANADERIAS DE MALAGA	Previo a vía judicial
Concluido sin avenencia	29/2011/003	HOTEL EL PINAR SLU Y OTRO	Previo a vía judicial
Concluido sin avenencia	29/2011/006	GERENCIA MUNICIPAL DE URBANISMO DE MÁLAGA Y OTRO	Previo a vía judicial
Concluido sin avenencia	29/2011/008	PROSEGUR CIA DE SEGURIDAD SA	Previo a vía judicial
Concluido sin avenencia	29/2011/010	ALDESA SERVICIOS Y MANTENIMIENTOS SA Y OTRO	Previo a huelga
Concluido sin avenencia	29/2011/015	SECTOR LIMPIEZA EDIFICIOS Y LOCALES MÁLAGA	Previo a vía judicial
Concluido sin avenencia	29/2011/017	CORPORACIÓN ESPAÑOLA DE TRANSPORTES SA (CTSA PORTILLO) Y OTROS	Previo a vía judicial
Concluido sin avenencia	29/2011/018	AYUNTAMIENTO DE MARBELLA Y OTROS	Previo a vía judicial
Concluido sin avenencia	29/2011/019	AYUNTAMIENTO DE MARBELLA Y OTROS	Previo a vía judicial
Concluido sin avenencia	29/2011/021	SECTOR LIMPIEZA EDIFICIOS Y LOCALES MÁLAGA	Previo a vía judicial
Concluido sin avenencia	29/2011/022	DOMINGUEZ TOLEDO SAU	Previo a vía judicial
Concluido sin avenencia	29/2011/023	LIMPIEZAS MUNICIPALES Y PARQUE DEL OESTE (LIMPOSAM)	Previo a vía judicial
Concluido sin avenencia	29/2011/025	AYUNTAMIENTO DE MIJAS	Previo a vía judicial
Concluido sin avenencia	29/2011/028	GSC CIA GENERAL DE SERVICIOS Y CONSTRUCCIONES	Previo a vía judicial
Concluido sin avenencia	29/2011/029	GSC CIA GENERAL DE SERVICIOS Y CONSTRUCCIONES	Previo a vía judicial
Concluido sin avenencia	29/2011/036	ISOFOTON SA	Previo a vía judicial
Concluido sin avenencia	29/2011/039	EMPRESA DE LIMPIEZA DE TORREMOLINOS SA (LITOSA) Y OTROS	Previo a vía judicial
Concluido sin avenencia	29/2011/040	LIMPIEZA DE TORREMOLINOS SA (LITOSA)	Previo a vía judicial
Concluido sin avenencia	29/2011/041	SERVICIOS DE LIMPIEZA INTEGRAL DE MÁLAGA III (LIMASA)	Previo a vía judicial
Concluido sin avenencia	29/2011/049	ANJANA INVESTMENT SLU (AURGI)	Previo a vía judicial
Concluido sin avenencia	29/2011/055	CENTRO DE ASISTENCIA TELEFÓNICA SA	Previo a huelga
Concluido sin avenencia	29/2011/059	DALKIA ENERGÍA Y SERVICIOS (DELEGACIÓN DE MÁLAGA)	Previo a vía judicial
Concluido sin avenencia	29/2011/061	EUROCEN EUROPEA DE CONTRATAS SA	Previo a vía judicial
Concluido sin avenencia	29/2011/063	CORPORACIÓN ESPAÑOLA DE TRANSPORTES SA (CTSA PORTILLO) Y OTROS	Previo a vía judicial
Concluido sin avenencia	29/2011/065	DOMINION INSTALACIONES Y MONTAJES SA	Previo a vía judicial
Concluido sin avenencia	29/2011/067	DOMINION INSTALACIONES Y MONTAJES SL	Previo a vía judicial
Concluido sin avenencia	29/2011/078	EUROLIMP SA	Previo a vía judicial
Concluido sin avenencia	29/2011/081	ANJANA INVESTMENT (AURGI)	Previo a vía judicial
Concluido sin avenencia	29/2011/082	CORPORACION ESPAÑOLA DE TRANSPORTES SA (CTSA PORTILLO)	Previo a vía judicial
Concluido sin avenencia	29/2011/083	EL PARAISO GOLF CLUB SA	Previo a vía judicial
Concluido sin avenencia	29/2011/084	ACOSOL SA	Previo a vía judicial
Concluido sin avenencia	29/2011/088	THYSENKRUPP ELEVADORES SL	Previo a vía judicial
Concluido sin avenencia	29/2011/089	SERVICIOS DE LIMPIEZA INTEGRAL DE MÁLAGA III SOCIEDAD ANÓNIMA (LIMASA)	Previo a vía judicial
Concluido sin avenencia	29/2011/094	EURALEX SL Y ALCATI EXTRUSIÓN SL	Previo a huelga
Concluido sin avenencia	29/2011/098	WORTEN BOULANGER ESPAÑA SL	Previo a vía judicial
Concluido sin avenencia	29/2011/101	CONSTRUCCIONES DE LAS CONDUCCIONES DEL SUR, SA	Previo a vía judicial
Intentado sin efecto	29/2011/001	MARBELLA CLUB HOTEL SA (HOTEL MARBELLA CLUB)	Previo a vía judicial
Intentado sin efecto	29/2011/009	AYUNTAMIENTO DE MARBELLA	Previo a vía judicial

Intentado sin efecto	29/2011/011	JUSPE (HOTEL BEATRIZ PALACE)	Previo a vía judicial
Intentado sin efecto	29/2011/012	JUSPE (HOTEL BEATRIZ PALACE)	Previo a vía judicial
Intentado sin efecto	29/2011/013	JUSPE (HOTEL BEATRIZ PALACE)	Previo a vía judicial
Intentado sin efecto	29/2011/014	JUSPE (HOTEL BEATRIZ PALACE)	Previo a vía judicial
Intentado sin efecto	29/2011/024	PIAMONTE SERVICIOS INTEGRALES SA	Previo a vía judicial
Intentado sin efecto	29/2011/026	ROYAL AL ANDALUS SA (HOTEL ROYAL AL ANDALUS)	Previo a huelga
Intentado sin efecto	29/2011/031	EMPRESA MALAGUEÑA DE TRANSPORTES	Previo a vía judicial
Intentado sin efecto	29/2011/035	SOCIEDAD ANÓNIMA MUNICIPAL DE SERVICIOS DE TORREMOLINOS (SAMSET)	Previo a vía judicial
Intentado sin efecto	29/2011/042	DOGOR ELECTRONICS SL	Previo a vía judicial
Intentado sin efecto	29/2011/048	UTE CLECE TH (CLECE SA Y THALER SA)	Previo a vía judicial
Intentado sin efecto	29/2011/051	HENNES & MAURITZ SL	Previo a vía judicial
Intentado sin efecto	29/2011/052	HENNES & MAURITZ SL	Previo a vía judicial
Intentado sin efecto	29/2011/053	HENNES & MAURITZ SL	Previo a vía judicial
Intentado sin efecto	29/2011/064	SECTOR TRANSPORTES MÁLAGA	Previo a vía judicial
Intentado sin efecto	29/2011/069	EMPRESA MALAGUEÑA DE TRANSPORTES SAM Y OTROS	Previo a vía judicial
Intentado sin efecto	29/2011/070	EMT SAM Y OTROS	Previo a vía judicial
Intentado sin efecto	29/2011/086	DOGOR ELECTRONICS SL	Previo a huelga
Intentado sin efecto	29/2011/092	V2 COMPLEMENTOS AUXILIARES SA	Previo a vía judicial
Intentado sin efecto	29/2011/093	EMPRESA PÚBLICA HOSPITAL COSTA DEL SOL	Previo a vía judicial
Intentado sin efecto	29/2011/097	MUEBLES LA FABRICA SA	Previo a vía judicial
Intentado sin efecto	29/2011/099	TRANVÍA DE VÉLEZ SA	Previo a huelga
Intentado sin efecto	29/2011/103	TRANVIA DE VELEZ, SA	Previo a huelga

Ámbito: Sevilla

Estado	Expte	Denominación	Procedim.
Pendiente	41/2011/034	TWINS ALIMENTACIÓN, S.A.	Previo a vía judicial
Pendiente	41/2011/111	EULEN, S.A.	Previo a vía judicial
Pendiente	41/2011/112	EULEN, S.A.	Previo a vía judicial
Pendiente	41/2011/113	SERTEL SEVILLA, S.A. y COMITÉ DE EMPRESA	Previo a vía judicial
Pendiente	41/2011/114	LOS AMARILLOS, S.L.	Previo a vía judicial
Pendiente	41/2011/115	ATIS IBERICA DERICHEBOURG, S.A.	Previo a vía judicial
Pendiente	41/2011/116	TEATRO DE LA MAESTRANZA Y SALAS DEL ARENAL, S.A.	Previo a vía judicial
Pendiente	41/2011/117	CONFECCIONES PORTELA, S.L.	Previo a vía judicial
Pendiente	41/2011/119	TRANSPORTES R. DÍAZ PAZ, S.A.	Previo a huelga
Pendiente	41/2011/120	TRANSPORTES LINESUR, S.L.	Previo a huelga
Pendiente	41/2011/121	TRANSPORTES BÉTICA, S.A.	Previo a huelga
Pendiente	41/2011/122	AUTOS LA VALENCIANA, S.A.	Previo a huelga
Pendiente	41/2011/123	PROSEGUR CIA DE SEGURIDAD SEVILLA / METRO DE SEVILLA	Previo a vía judicial
Pendiente	41/2011/124	PROSEGUR CIA DE SEGURIDAD SEVILLA	Previo a vía judicial
Archivado por falta de subsanación	41/2011/070	DISTRIBUIDORA INTERNACIONAL DE ALIMENTACION, S.A.	Previo a vía judicial
Archivado por falta de subsanación	41/2011/098	TRANSPORTES BLINDADOS S.A. (TRABLISA)	Previo a vía judicial
Archivado por incumplimiento de plazos	41/2011/021	T-SYSTEMS ELTEC, S.L.U.	Previo a huelga
Desistido: incomparecencia de la parte actora	41/2011/033	DISTRIBUIDORA INTERNACIONAL DE ALIMENTACIÓN, S.A. (DIA)	Previo a vía judicial
Desistido: incomparecencia de la parte actora	41/2011/036	CEMENTOS PORTLAND VALDERRIVAS, S.A.	Previo a vía judicial
Desistido: petición de la parte actora	41/2011/007	EULEN S.A.	Previo a vía judicial
Desistido: petición de la parte actora	41/2011/025	TRANSLIFE EUROPA S.A.	Previo a huelga
Desistido: petición de la	41/2011/050	EULEN S.A.	Previo a vía judicial

parte actora			
Desistido: petición de la parte actora	41/2011/086	ISS FACILITY SERVICES, S.A.	Previo a vía judicial
Suspendido	41/2011/109	ANGEL CAMACHO ALIMENTACIÓN S.L. (CENTRO DE ESPARTINAS)	Previo a vía judicial
Concluido con avenencia	41/2011/003	AUSSA	Previo a vía judicial
Concluido con avenencia	41/2011/015	EUROLIMP S.A. y COMITÉ DE EMPRESA DE EUROLIMP	Previo a vía judicial
Concluido con avenencia	41/2011/016	TELEPERFORMANCE	Previo a huelga
Concluido con avenencia	41/2011/019	DISTRIBUIDORA INTERNACIONAL DE ALIMENTACIÓN, S.A. (DIA)- TWINS ALIMENTACION S.A.	Previo a vía judicial
Concluido con avenencia	41/2011/020	AGENCIA PUBLICA DE PUERTOS DE ANDALUCIA	Previo a vía judicial
Concluido con avenencia	41/2011/031	CENTRAL DE ESTIBADORES, S.L. / CC.OO / RAFAEL VARELA (SINDICATO INDEPENDIENTE)	Previo a vía judicial
Concluido con avenencia	41/2011/037	ASTORGA REFRIGERACIÓN, S.L.	Previo a vía judicial
Concluido con avenencia	41/2011/042	GERENCIA Y SERVICIOS TURÍSTICOS, S.A.	Previo a vía judicial
Concluido con avenencia	41/2011/044	ROCA SANITARIOS, S.A.	Previo a vía judicial
Concluido con avenencia	41/2011/046	VULCANIZADOS LA ESTRELLA S.L.	Previo a vía judicial
Concluido con avenencia	41/2011/047	GESTIÓN Y EXPLOTACIÓN DE RESTAURANTES, S.L. (CENTRO TRABAJO AEROPUERTO SAN PABLO)	Previo a huelga
Concluido con avenencia	41/2011/049	AGLOMERADOS MOREL, S.A.	Previo a huelga
Concluido con avenencia	41/2011/056	RECTIMOVIL, S.L.	Previo a huelga
Concluido con avenencia	41/2011/058	SIVE SUR, S.L.	Previo a huelga
Concluido con avenencia	41/2011/061	AGLOMERADOS MOREL, S.A.	General
Concluido con avenencia	41/2011/065	SADINTER, S.L.	Previo a huelga
Concluido con avenencia	41/2011/068	TRANSPORTES URBANOS DE SEVILLA, S.A.M. (TUSSAM)	Previo a huelga
Concluido con avenencia	41/2011/071	ALESTIS MANUFACTURING (Planta Aerópolis)	Previo a huelga
Concluido con avenencia	41/2011/072	FOUCO COCINAS	General
Concluido con avenencia	41/2011/075	TIEL ESPAÑA TRANSPORTES DE HIDROCARBUROS, S.L.	Previo a vía judicial
Concluido con avenencia	41/2011/079	EXCMO. AYTO. PUEBLA DE CAZALLA	Previo a vía judicial
Concluido con avenencia	41/2011/081	LIPASAM	Previo a huelga
Concluido con avenencia	41/2011/091	COMITE DE EMPRESA SAN PABLO AIRBUS MILITARY (CENTRO DE TRABAJO SAN PABLO NORTE)	General
Concluido con avenencia	41/2011/094	HERBA RICEMILLS, S.L.U.	Previo a huelga
Concluido con avenencia	41/2011/100	INNOVA-CABLE, S.L.	General
Concluido con avenencia	41/2011/101	COFELY ESPAÑA S.A.U.	Previo a vía judicial
Concluido con avenencia	41/2011/103	RAIL E INFRAESTRUCTURAS S.A.	Previo a huelga
Concluido con avenencia	41/2011/107	SOCIBUS, S.A. - SECORBUS, S.L.	Previo a huelga
Concluido con avenencia	41/2011/108	V2 COMPLEMENTOS AUXILIARES, S.A.	Previo a vía judicial
Concluido con avenencia	41/2011/118	DEPENTYA, S.L.P.	Previo a huelga
Concluido con avenencia	41/2011/126	ESABE VIGILANCIA	Previo a huelga
Concluido con avenencia	41/2011/127	TELEPERFORMANCE (IBERPHONE SAU- CENTRO DE TRABAJO LOS ARCOS)	Previo a huelga
Concluido con avenencia	41/2011/128	TELEPERFORMANCE (IBERPHONE SAU- CENTRO DE TRABAJO LOS ARCOS)	Previo a huelga
Concluido con avenencia	41/2011/129	ECOMED (LIMPIEZA CENTRO ANDALUZ DE ARTE CONTEMPORÁNEO)	Previo a huelga
Concluido sin avenencia	41/2011/001	CONTIFORM, S.L.	Previo a vía judicial
Concluido sin avenencia	41/2011/004	ISS FACILITY SERVICES, S.A.	Previo a vía judicial
Concluido sin avenencia	41/2011/005	TRANSPORTES URBANOS DE SEVILLA, S.A.M. (TUSSAM)	Previo a vía judicial
Concluido sin avenencia	41/2011/006	TRANSPORTES URBANOS DE SEVILLA, S.A.M. (TUSSAM)	Previo a vía judicial
Concluido sin avenencia	41/2011/009	SIVE SUR, S.L.	Previo a vía judicial
Concluido sin avenencia	41/2011/010	T-SYSTEMS ELTEC, S.L.U.	Previo a huelga
Concluido sin avenencia	41/2011/011	UNIVERSIDAD DE SEVILLA Y EULEN S.A.	Previo a huelga

Concluido sin avenencia	41/2011/012	IMESAPI, S.A.	Previo a vía judicial
Concluido sin avenencia	41/2011/017	OPAEF-SECCIÓN SINDICAL UGT-SECCIÓN SINDICAL CSI-CSIF	Previo a vía judicial
Concluido sin avenencia	41/2011/018	VIZUETE, S.L.	Previo a huelga
Concluido sin avenencia	41/2011/022	TRIOTRANS. S.L.	Previo a huelga
Concluido sin avenencia	41/2011/023	FUNDOSA CONTROL DE DATOS Y SERVICIOS, S.A.	Previo a vía judicial
Concluido sin avenencia	41/2011/024	ATIS IBERICA DERICHEBOURG, S.A.	Previo a vía judicial
Concluido sin avenencia	41/2011/026	SOCIEDAD ANONIMA DE CONSTRUCCIONES METALICAS (SACOM)	Previo a vía judicial
Concluido sin avenencia	41/2011/027	ENDESA DISTRIBUCION ELECTRICA S.L.	Previo a vía judicial
Concluido sin avenencia	41/2011/029	CROWN EMBALAJES ESPAÑA, S.L.	Previo a vía judicial
Concluido sin avenencia	41/2011/030	MERCASEVILLA, S.A.	Previo a vía judicial
Concluido sin avenencia	41/2011/035	VINELL, BROWN AND ROOT, (VBR) LLC- UGT-CC.OO- COMITÉ EMPRESA VBR, LLC	Previo a vía judicial
Concluido sin avenencia	41/2011/038	MASSIMO DUTTI, S.A.	Previo a vía judicial
Concluido sin avenencia	41/2011/040	FUALSA- NORTHGATE ESPAÑA RENTING FLEXIBLE, S.A.	Previo a vía judicial
Concluido sin avenencia	41/2011/041	TRANSPORTES URBANOS DE SEVILLA, S.A.M. (TUSSAM)	Previo a vía judicial
Concluido sin avenencia	41/2011/043	CLINICA SANTA ISABEL, S.A.	Previo a vía judicial
Concluido sin avenencia	41/2011/045	HOSPITAL DE SAN JUAN DE DIOS DEL ALJARAFAE	Previo a vía judicial
Concluido sin avenencia	41/2011/051	TEATRO DE LA MAESTRANZA Y SALAS DEL ARENAL, S.A.	Previo a vía judicial
Concluido sin avenencia	41/2011/052	SADIEL TECNOLOGÍAS DE LA INFORMACIÓN, S.A.	Previo a vía judicial
Concluido sin avenencia	41/2011/053	ARANSE SERVICIOS GENERALES, S.L.	Previo a vía judicial
Concluido sin avenencia	41/2011/054	LITEYCA S.L.	Previo a huelga
Concluido sin avenencia	41/2011/057	EULEN SERVICIOS SOCIOSANITARIOS, S.A. - AYTO. ALCALÁ GRA.	Previo a vía judicial
Concluido sin avenencia	41/2011/059	ADICIONAL LOGISTICS ESPAÑA, S.L.	Previo a vía judicial
Concluido sin avenencia	41/2011/060	ALESTIS MANUFACTURING (Planta Aerópolis)	Previo a huelga
Concluido sin avenencia	41/2011/062	OPAEF	Previo a vía judicial
Concluido sin avenencia	41/2011/064	INDUSTRIA ESPECIALIZADA EN AERONÁUTICA S.A. (INESPASA)	Previo a vía judicial
Concluido sin avenencia	41/2011/067	ORGANISMO PROVINCIAL DE ASISTENCIA ECONÓMICA Y FISCAL (OPAEF)	Previo a vía judicial
Concluido sin avenencia	41/2011/073	MERCASEVILLA S.A.	Previo a vía judicial
Concluido sin avenencia	41/2011/074	AGENCIA ANDALUZA DE COOPERACION INTERNACIONAL PARA EL DESARROLLO (AACID)	Previo a vía judicial
Concluido sin avenencia	41/2011/076	TRIOTRANS, S.L.	Previo a huelga
Concluido sin avenencia	41/2011/077	EL CORREO DE ANDALUCIA, S.L.	Previo a huelga
Concluido sin avenencia	41/2011/078	COMITÉ EMPRESA PACADAR, S.A.	Previo a vía judicial
Concluido sin avenencia	41/2011/082	NIVALIS CLEAN, S.L. - LIMPIEZAS LORCA, S.L. - LIMPIEZAS ALJARASOL, S.L.	Previo a huelga
Concluido sin avenencia	41/2011/085	NIVALIS CLEAN, S.L. - LIMPIEZAS CELESTE - LIMPIEZAS LORCA, S.L.	Previo a vía judicial
Concluido sin avenencia	41/2011/087	LIMPIEZAS MARSOL, S.L. y DELEGACION PROVINCIAL DE EDUCACION DE SEVILLA DE LA JUNTA DE ANDALUCIA	Previo a huelga
Concluido sin avenencia	41/2011/090	DISTRIBUIDORA INTERNACIONAL DE ALIMENTACION, S.A. - DIA	Previo a vía judicial
Concluido sin avenencia	41/2011/092	GESTUSA (HOTEL HESPERIA SEVILLA)	Previo a vía judicial
Concluido sin avenencia	41/2011/095	PACADAR, S.A.	Previo a vía judicial
Concluido sin avenencia	41/2011/097	GERENCIA DE URBANISMO AYUNTAMIENTO DE SEVILLA	Previo a vía judicial
Concluido sin avenencia	41/2011/102	LIMPIEZA PÚBLICA Y PROTECCIÓN AMBIENTAL S.A.M. (LIPASAM)	Previo a vía judicial
Concluido sin avenencia	41/2011/104	SECTOR DE LA CONSTRUCCIÓN- SUBSECTOR DE SOLADOS, ALICATADOS, YESO Y ESCAYOLA SEVILLA	Previo a huelga
Concluido sin avenencia	41/2011/110	LIMPIEZA PÚBLICA Y PROTECCIÓN AMBIENTAL S.A.M. (LIPASAM)	Previo a vía judicial

Concluido sin avenencia	41/2011/125	IBERPHONE S.A.U. - TELEPERFORMANCE	Previo a huelga
Intentado sin efecto	41/2011/002	ESABE VIGILANCIA, S.A.	Previo a vía judicial
Intentado sin efecto	41/2011/008	TRANSPORTES BLINDADOS S.A. (TRABLISA)	Previo a vía judicial
Intentado sin efecto	41/2011/014	CONSERVACION DE EDIFICIOS Y EXTERIORES, S.A.	Previo a vía judicial
Intentado sin efecto	41/2011/032	AZUCARERA EBRO, S.L.U.- DOSBIO 2010 S.L.U.- GRUPO EMPRESAS EBRO FOOD	Previo a vía judicial
Intentado sin efecto	41/2011/063	EXCMA. DIPUTACIÓN PROVINCIAL DE SEVILLA	Previo a vía judicial
Intentado sin efecto	41/2011/069	AYTO. LOS PALACIOS Y VILLAFRANCA	Previo a vía judicial
Intentado sin efecto	41/2011/084	UMANO SERVICIOS S.L.- KUEHNE+NAGEL	Previo a vía judicial
Intentado sin efecto	41/2011/088	PILSA (PROYECTOS INTEGRALES DE LIMPIEZA, S.A.)	Previo a vía judicial
Intentado sin efecto	41/2011/089	RENFE OPERADORA	Previo a vía judicial
Intentado sin efecto	41/2011/099	VULCANIZADOS LA ESTRELLA S.L.	Previo a huelga
Arbitraje en tramitación	41/2011/105	AYUNTAMIENTO DE LA PUEBLA DE CAZALLA	Otros procedimientos: arbitraje

Ámbito: Interprovincial

Estado	Expte	Denominación	Procedim.
No competencia SERCLA	18/2011/055	GRUPO DHUL SL	Previo a huelga
Concluido con avenencia	41/2011/039	CONSEJERIA HACIENDA Y ADM. PUBLICA / CONSEJERÍA EDUCACIÓN / SINDICATOS SECTOR EDUCACIÓN	General
Concluido sin avenencia	11/2011/034	TRANSPORTES GENERALES COMES S.A.	Previo a vía judicial
Concluido sin avenencia	11/2011/035	TRANSPORTES GENERALES COMES S.A.	Previo a vía judicial
Concluido sin avenencia	11/2011/104	TRANSPORTES GENERALES COMES S.A.	Previo a vía judicial
Concluido sin avenencia	41/2011/013	U.G.T. DE ANDALUCÍA	Previo a vía judicial
Concluido sin avenencia	41/2011/048	CONSEJERÍA DE LA PRESIDENCIA DE LA JUNTA DE ANDALUCÍA	Previo a vía judicial
Concluido sin avenencia	41/2011/055	SADIEL TECNOLOGÍAS DE LA INFORMACIÓN, S.A.	Previo a vía judicial
Concluido sin avenencia	41/2011/066	TECNOL. Y SERV. AGR.-CONS. DE MEDIO AMBIENTE-CONS. DE AGRICULTURA Y PESCA	Previo a huelga
Concluido sin avenencia	41/2011/080	SECTOR ACUICULTURA MARINA ANDALUCIA	Previo a vía judicial
Concluido sin avenencia	41/2011/083	INTURJOVEN	Previo a vía judicial
Concluido sin avenencia	41/2011/093	AGENCIA DE SERVICIOS SOCIALES Y DEPENDENCIA DE ANDALUCÍA	Previo a vía judicial
Concluido sin avenencia	41/2011/106	AGENCIA DE MEDIOAMBIENTE Y AGUA	Previo a vía judicial
Intentado sin efecto	04/2011/031	CONSEJERÍA DE HACIENDA Y ADMINISTRACIÓN PÚBLICA	Previo a vía judicial
Intentado sin efecto	41/2011/028	EMPRESA DE GESTION MEDIO AMBIENTAL, S.A. (EGMASA)	Previo a vía judicial
Intentado sin efecto	41/2011/096	INTURJOVEN	Previo a vía judicial