EMAS Red de Estaciones Agroclimáticas. Servicio Seguros Agrarios y Adversidades Climáticas.

Andalucía se mueve con Europa

Índice de aridez

Gráfica comparativa

Estación metorológica: VILLANUEVA DE CÓRDOBA

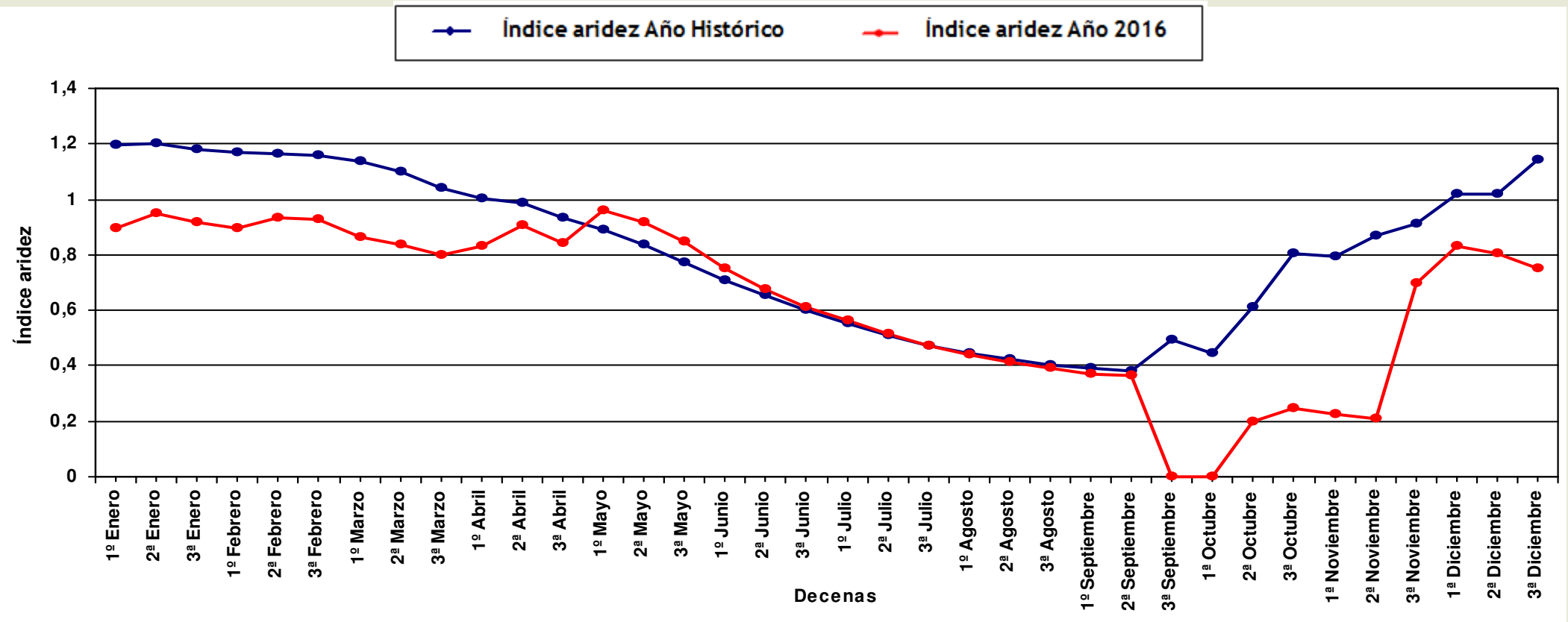

Unión Europea
Fondo Europeo de Desarrollo Regional

JUNTA DE ANDALUCIA
CONSEJERÍA DE AGRICULTURA, PESCA Y DESARROLLO RURAL

- Fecha de realización: 09/01/2017
- Página 1 de 1