

# JUNTA DE ANDALUCÍA

## ORGANIGRAMA DE LA CONSEJERÍA DE CONOCIMIENTO, INVESTIGACIÓN Y UNIVERSIDAD

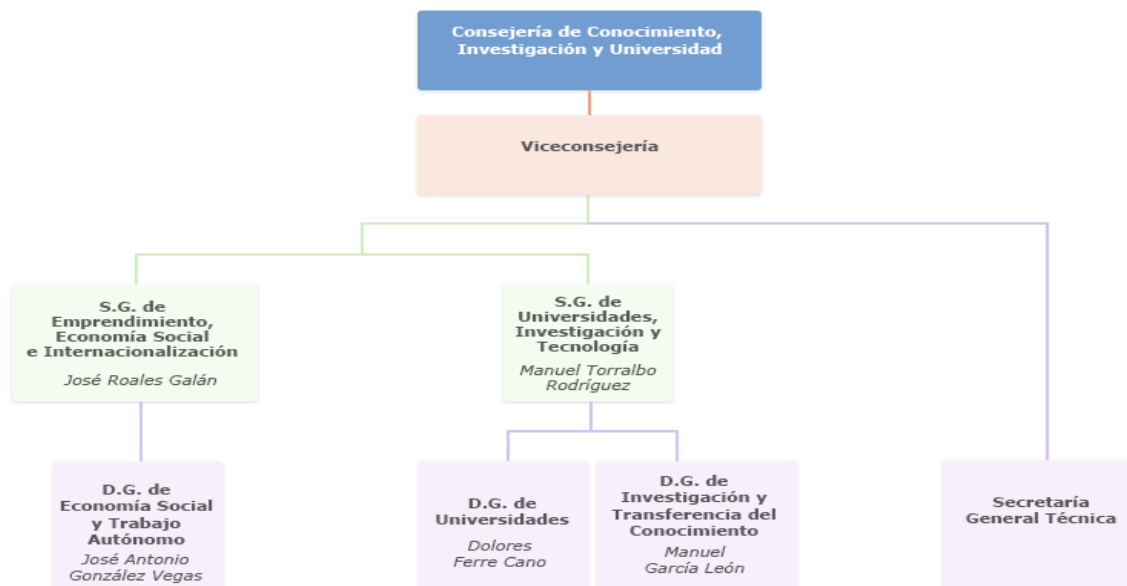

### Entidades adscritas



# JUNTA DE ANDALUCIA

## Consejería de Conocimiento, Investigación y Universidad

**Dirección:** Calle Johannes Kepler,1. Isla de la Cartuja 41092 – Sevilla

**Teléfono:** 955 063 910

**Correo electrónico:** [buzonweb.sac.cciu@juntadeandalucia.es](mailto:buzonweb.sac.cciu@juntadeandalucia.es)

### Funciones:

De conformidad con lo establecido en el Decreto de la Presidenta 5/2018, de 6 de junio, de la Vicepresidencia y sobre reestructuración de Consejerías, corresponden a la Consejería de Conocimiento, Investigación y Universidad las competencias atribuidas a la Comunidad Autónoma de Andalucía sobre las siguientes materias:

a) El fomento de la internacionalización del tejido empresarial andaluz, así como la atracción de inversión directa exterior que pueda contribuir al desarrollo y consolidación del tejido productivo andaluz.

b) El desarrollo de la cultura emprendedora en la Comunidad Autónoma mediante las medidas de unificación, coordinación y apoyo que resulten pertinentes, sin perjuicio de las competencias que correspondan en esta materia a otras Consejerías.

c) La gestión de las competencias que en materia de enseñanza universitaria corresponden a la Comunidad Autónoma de Andalucía en virtud de lo dispuesto en el artículo 53 del Estatuto de Autonomía para Andalucía, sin perjuicio de la autonomía universitaria y de las salvedades constitucional y legalmente previstas.

d) La coordinación y el fomento de la investigación científica y técnica y la transferencia del conocimiento y la tecnología en el Sistema Andaluz del Conocimiento, estableciendo el régimen de incentivos de I+D+i para los agentes de este Sistema, su seguimiento y evaluación, con especial atención a la formación de las personas dedicadas a la investigación, los proyectos de investigación y aplicación del conocimiento, la difusión de la ciencia a la sociedad y de sus resultados al tejido productivo.

e) La economía social y, en especial, las cooperativas y las sociedades laborales.

f) El fomento y la promoción del trabajo autónomo y del autoempleo, así como la planificación, gestión, promoción y evaluación de los programas y acciones relativos al fomento de vocaciones empresariales, la formación de personas emprendedoras y titulares de pequeñas empresas, y la difusión de la cultura empresarial.

2. Así mismo, la persona titular de la Consejería de Conocimiento, Investigación y Universidad, formará parte de la Comisión Delegada del Gobierno para la Igualdad, el Bienestar y la Inmigración y de la Comisión Delegada del Gobierno para Asuntos Económicos.

**Fecha de actualización:** 07/02/2019.

**Frecuencia de actualización:** Cuando se produzcan cambios.

**Fuente de datos:** Portal de la Junta de Andalucía.

