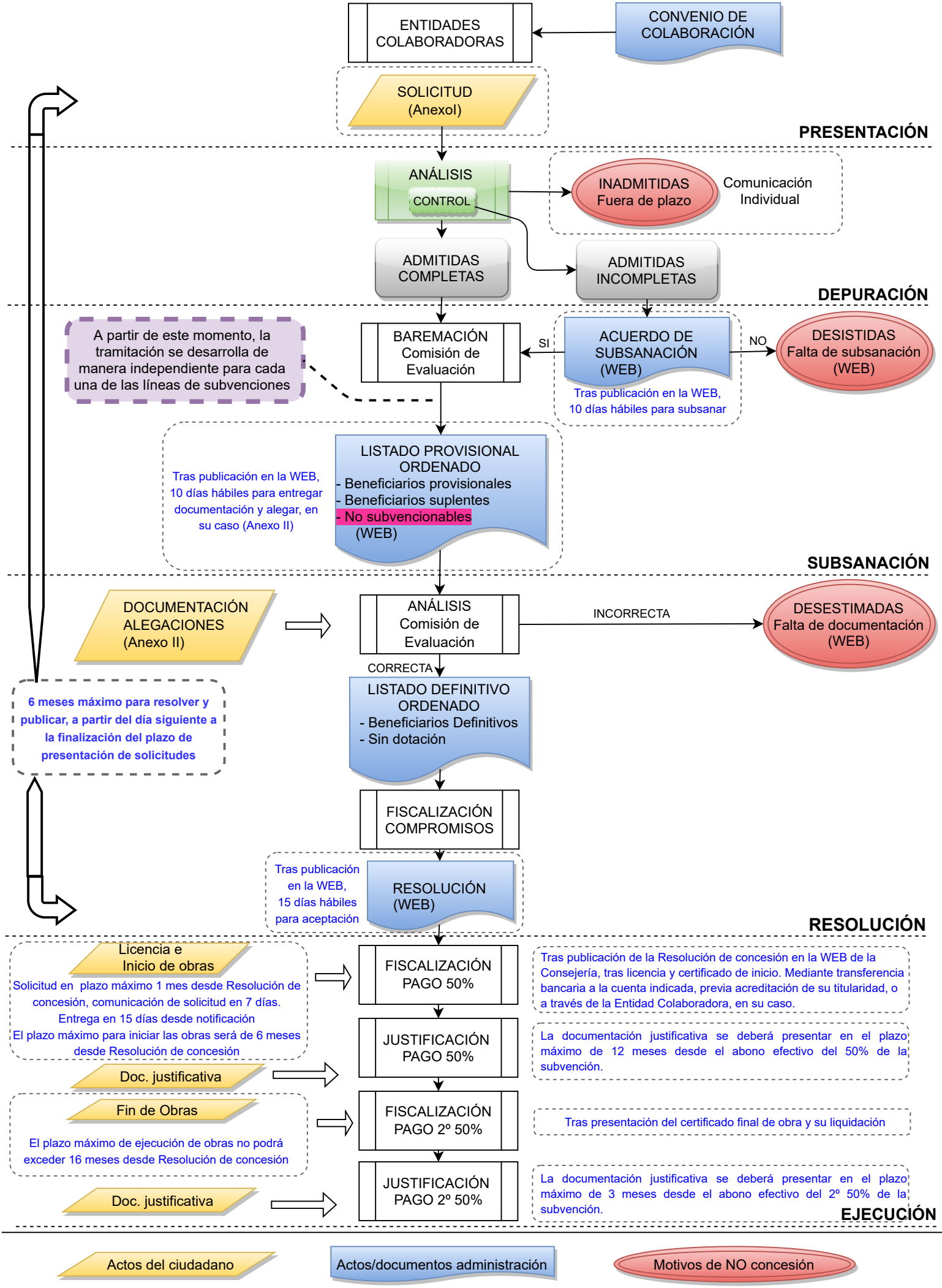Tramitación de subvención para la Rehabilitación de Viviendas (RhV)