

1. Población y migraciones

Índice del capítulo 1

Introducción.....	17
Fuentes y metodología	19
Conceptos y definiciones	23
1.1. Estructura de la población.....	26
1.1.1. Evolución de la población según censos y padrones por grupos de edad, sexo y provincia de residencia. Años 1981-2002	26
1.1.2. Evolución de la población a 1 de enero según grandes grupos de edad por sexo y provincia de residencia. Años 1976-2003	32
1.1.3.G. Pirámides de población. Años 1991 y 2001	40
1.1.4.G. Evolución de la razón de sexos al nacer por provincia. Años 1975-2001	43
1.1.5. Evolución de los componentes del crecimiento de la población por sexo y provincia. Años 1988-2001.....	44
1.1.6. Población de nacionalidad extranjera por sexo, grupos quinquenales de edad y provincia de residencia. Años 2001-2002	46
1.2. Proyección de la población	128
1.2.1.G. Pirámides de población. Años 2003 y 2016	128
1.2.2. Proyección de los componentes del crecimiento de la población por sexo y provincia. Periodo 2003-2015.	132
1.3. Dinámica de la población	134
1.3.1. Evolución del número de nacimientos por sexo y provincia. Años 1975-2001.....	134
1.3.2. Nacidos vivos por edad de los padres y provincia de residencia. Año 2001	136
1.3.3. Nacidos vivos según sexo del nacido y edad de la madre por estado civil y provincia de residencia de la madre. Año 2001	142
1.3.4. Nacidos vivos según sexo del nacido y nacionalidad de la madre por provincia de residencia de la madre. Año 2001	146
1.3.5.G. Evolución del indicador coyuntural de fecundidad por provincia de residencia de la madre. Años 1975-2001	150
1.3.6.G. Evolución de la edad media a la maternidad por provincia de residencia de la madre. Años 1975-2001	151
1.3.7. Evolución del número de defunciones por sexo y provincia de residencia. Años 1975-2001	152
1.3.8. Defunciones según edad cumplida y año de nacimiento por sexo y provincia de residencia. Años 2000-2001	154
1.3.9. Defunciones según nacionalidad por sexo y provincia de residencia. Años 2000-2001	170
1.3.10. Mortalidad infantil según sexo y número de días vividos por provincia de residencia. Años 2000-2001	178
1.3.11. Matrimonios con algún cónyuge residente en Andalucía por tipo de celebración y provincia de residencia del matrimonio. Año 2001	179
1.3.12.G. Evolución de la esperanza de vida al nacer por sexo y provincia de residencia. Años 1975-2001.....	180
1.3.13.G. Evolución de la tasa de mortalidad infantil por sexo y provincia de residencia. Años 1975-2001	181
1.3.14. Evolución del número de matrimonios por sexo y provincia de residencia previa al matrimonio. Años 1976-2001.....	182
1.3.15. Matrimonios residentes en Andalucía según profesión de los cónyuges por provincia de residencia. Año 2001.....	184
1.3.16. Matrimonios residentes en Andalucía según nacionalidad de los cónyuges por provincia de residencia. Año 2001	187

1.3.17.	Cónyuges según grupo de edad y sexo por estado civil previo y provincia de residencia del matrimonio. Año 2001	189
1.3.18.G.	Evolución del indicador coyuntural de primonupcialidad por sexo y provincia de residencia. Años 1976-2001 ...	194
1.3.19.G.	Evolución de la edad media al primer matrimonio por sexo y provincia de residencia. Años 1976-2001	195
1.4.	Migraciones	196
1.4.1.	Emigraciones y tasa de emigración según grupo de edad por sexo y provincia de emigración. Año 2001	196
1.4.2.	Inmigraciones según grupo de edad por sexo y provincia. Año 2001	198
1.4.3.	Migraciones según sexo por lugar de nacimiento. Año 2001	200
1.4.4.	Migraciones según origen y sexo por destino. Año 2001	201
1.4.5.	Migraciones de extranjeros según sexo y provincia de origen por provincia de destino. Año 2001	201
1.4.6.	Inmigrantes de nacionalidad extranjera procedentes de fuera de Andalucía según nacionalidad y grupo de edad por sexo y provincia de destino. Año 2001	202

Introducción

El estudio de las variables poblacionales (estructura, evolución y tendencias) es un instrumento de gran utilidad, tanto para orientar las líneas de actuación en los distintos ámbitos de la gestión pública, como para perfilar los objetivos y estrategias que definen las distintas actividades que se inscriben en el ámbito privado.

Este capítulo está organizado en cuatro subcapítulos, a través de los cuales se presenta un resumen de los últimos datos relativos a la población en Andalucía, diferenciada según el género.

El primer subcapítulo, "Estructura de la población", pretende ofrecer una visión relativa a la estructura por sexo y edad de la población andaluza, su ritmo de crecimiento, así como el volumen de población extranjera que reside en nuestra Comunidad Autónoma según las distintas fuentes oficiales existentes para su estudio.

El segundo subcapítulo, "Proyección de la población", ofrece proyecciones a medio plazo de datos relativos a la estructura por edad y sexo así como a los distintos componentes del crecimiento de la población.

En el tercer subcapítulo, "Dinámica de la población", se ofrece información sobre los principales aspectos que determinan la dinámica de la población. En concreto se exponen datos y gráficos que posibilitan conocer el comportamiento de los componentes del crecimiento natural de la población -nacimientos y defunciones-, así como el de otro fenómeno -la nupcialidad- que aunque no está directamente implicado en dicho crecimiento, sí se encuentra inscrito en las Estadísticas del Movimiento Natural de la Población por su estrecha relación con la fecundidad.

Por último, en el cuarto subcapítulo, "Migraciones", se ofrecen datos sobre el componente migratorio que unido al crecimiento natural permite estudiar el crecimiento total de la población. También se incluyen datos sobre flujos de entradas y salidas dentro de Andalucía y de Andalucía con el resto de España, así como de flujos de personas de nacionalidad extranjera que llegan a Andalucía tanto del extranjero como de cualquier parte del territorio español.

Fuentes y metodología

Censos de población

El censo de población se define como el conjunto de operaciones consistentes en recopilar, resumir, valorar, analizar y publicar los datos de carácter demográfico, cultural, económico y social de todos los habitantes del país y de sus divisiones político-administrativas, referidos a un momento o periodo dado. Esta operación va dirigida a todas las personas que residan en viviendas (ya sean familiares o alojamientos) o en establecimientos colectivos.

Hoy por hoy, los censos de población constituyen una operación insustituible para el recuento de la población, aunque podrían perder su actual importancia si llegase a existir un registro de población, integrado a escala nacional, que se actualizara permanentemente con las altas que se producen por nacimientos e inmigraciones y las bajas que se producen por fallecimientos y emigraciones. Pero debido a las dificultades técnicas y legales para introducir en dichos registros administrativos características sociodemográficas de las personas y las familias, los censos de población siguen siendo insustituibles para caracterizar a la población desde otros puntos de vista, más allá de su mero recuento.

Los objetivos de los censos son, entre otros, proporcionar un recuento de la población y posibilitar el conocimiento de su estructura, servir de base para estudios demográficos, servir de base para la elaboración de estadísticas por muestreo, atender a las necesidades de información para áreas geográficas pequeñas y atender a las necesidades estadísticas de carácter internacional.

Los censos de población constituyen una fotografía en un instante dado de una población, que está sometida a un continuo cambio debido a la influencia de los sucesos que se dan en ella (nacimientos, defunciones, migraciones, matrimonios, etc.). Así pues, los censos nos hablan de la edad, el sexo, el estado civil, la nacionalidad, la actividad económica, el nivel de estudios, etc., en un momento dado.

Desde 1900 hasta 1970 se realizaron censos en los años terminados en cero con referencia a 31 de diciembre del año censal. El censo de 1981 tuvo como referencia el 1 de marzo así como el de 1991. Este cambio se vio motivado por la movilidad de la población a finales de año lo que alteraba los datos de la población de hecho y los relativos a la actividad económica.

El Instituto Nacional de Estadística (INE), es el organismo responsable de la realización de los Censos generales entre los que está incluido el de Población y Vivienda. En los Censos de 1991 se introdujeron muchos cambios con respecto a censos anteriores y uno de ellos fue el de la firma de convenios de colaboración con los órganos estadísticos de las comunidades autónomas que lo desearan. El Instituto de Estadística de Andalucía (IEA) firmó un convenio con el INE y esto supuso que la Comunidad Autónoma asumiera por primera vez la responsabilidad de la grabación de los cuestionarios censales recogidos en Andalucía así como su posterior tratamiento.

El último censo realizado en España es el correspondiente a los Censos de población y viviendas 2001 con fecha de referencia 1 de noviembre de 2001, el decimosexto de los Censos de Población.

Como elementos más innovadores de los Censos 2001 cabe destacar:

- Se efectúa un solo recorrido, en lugar de los dos tradicionales. El primero, conocido como Censo de Edificios y Locales, se ha eliminado, sustituyéndose por un complejo tratamiento informático de los datos padronales y catastrales, que ofrece, a un coste mucho menor, unos resultados satisfactorios.

- Se suprime la renovación padronal asociada al Censo. Este cambio se debe a la implantación del Padrón continuo que se produjo en 1996.

- Se utilizan cuestionarios censales personalizados, lo cual supone la impresión de los datos padronales disponibles, reduciéndose así la carga a los ciudadanos.

- Se ofrece la posibilidad de contestar el Censo por Internet.

Con el fin de acelerar al máximo el proceso de difusión, la publicación de resultados se está realizando por etapas, según se dispone de los datos.

En julio de 2002 se publicaron cifras de población definitivas obtenidas a partir de los datos recogidos en los Censos contrastados con el resto de los datos demográficos disponibles en el INE.

En diciembre de 2002 se pudo disponer de datos avance calculados a partir de los ficheros censales parcialmente depurados con información básica sobre población.

En marzo de 2003 se publicó un avance de datos referidos a características de las personas, los hogares, las viviendas y los edificios. A finales de 2003 y a lo largo de 2004 estarán disponibles los datos definitivos.

En el ámbito territorial de Andalucía, el IEA ha colaborado con el INE en los trabajos de obtención de los ficheros censales según lo estipulado en el correspondiente convenio. Al igual que en el de 1991, en este nuevo Censo se procesará la totalidad de la información recogida en los cuestionarios censales.

Padrón Municipal de Habitantes

El Padrón Municipal de Habitantes (PMH) es el registro administrativo donde constan los vecinos de un municipio. A través del PMH es posible conocer determinadas características demográficas (estructura etaria y sexo) de la población residente en cada uno de los municipios de España. El Padrón es una fuente de datos demográficos obtenida como subproducto de operaciones administrativas. Posee, por tanto, un uso administrativo y, por otro lado, un uso estadístico. Como documento estadístico presenta como objetivos el proporcionar un recuento de la población, posibilitar el conocimiento de la estructura de la población, servir de marco para encuestas por muestreo, etc.

La Ley 7/1985, de 2 de abril, reguladora de las Bases del Régimen Local en relación con el Padrón municipal, señalaba que el Padrón debería renovarse cada cinco años y rectificarse anualmente. Así pues, el Padrón se ha renovado cada cinco años (con un salto de 1975 a 1998, coincidiendo con el cambio de fecha de referencia) y se ha rectificado anualmente hasta 1996, siendo el INE el órgano encargado de llevar a cabo su explotación estadística.

En 1996 se promulgó la Ley 4/1996, de 10 de enero, por la que se modificó la Ley 7/1985, y se normalizó la informatización del Padrón a fin de que no sean necesarias las renovaciones padronales y sea posible, a través de la coordinación y confrontación de los padrones de todos los municipios, implantar un Padrón continuo. De este modo se obtienen, a fecha 1 de enero de cada año, las revisiones padronales. En la actualidad el Padrón es un documento vivo, es decir, que se actualiza constantemente mediante la inscripción de los nacidos de padres residentes y de los que fijan su residencia en el municipio procedentes de otros municipios o del extranjero. Cada ciudadano tiene la obligación de comunicar el alta en el municipio al que se traslada. Hasta la Ley de 1996 existía también la obligación de pedir la baja del municipio de origen, trámite que desaparece con la confrontación de los padrones de todos los municipios de la nación.

Por otra parte, a lo largo de la historia de los padrones ha ido variando la cantidad y el tipo de información recogida. En 1991 se disminuyó sustancialmente la información para garantizar la confidencialidad de los datos individuales.

Proyecciones de Población

La elaboración de proyecciones de población constituye, hoy en día, una tarea ineludible para cualquier organismo público de estadística. Ello se debe principalmente a que la gestión pública, en sus diversos campos, es, en buena parte, una actividad de previsión y planificación que se apoya necesariamente en un conocimiento de las tendencias futuras de la población, de su estructura, y de su distribución espacial. En este sentido, las proyecciones elaboradas para este fin contribuyen a reducir la incertidumbre en la estimación de las necesidades y de los recursos para el futuro. Para ello, aunque nunca pueden tomarse como previsiones exactas, las hipótesis de evolución futura que las sustentan deben ser, además de verosímiles, las más probables.

Lo más adecuado es elaborar proyecciones a medio plazo, entre 5 y 20 años, ya que la posibilidad de errores de previsión aumenta a medida que se aleja el horizonte de proyección. Además se debe ofrecer una horquilla de escenarios futuros posibles que dé cuenta de la variabilidad de las estimaciones.

Las oficinas estadísticas también han de acometer proyecciones de población para atender a sus propios fines de producción estadística. Entre ellos está la elaboración de indicadores demográficos y sociales, objetivo que completa la difusión de datos brutos y facilita el seguimiento de muchos aspectos de la vida social y económica. Los indicadores suponen en la mayoría de los casos el cálculo de tasas, o al menos de valores relativos, que sirven de base para comparaciones temporales y espaciales. Ello exige disponer de las poblaciones futuras.

La evidente utilidad de las proyecciones de población, la creciente demanda que plantean las diversas instituciones en esta materia y la importancia, también creciente, que tienen para el futuro las decisiones que se toman sobre la base de proyecciones, obliga a exigencias cada vez mayores a la hora de elaborarlas, tanto en el sentido de llegar a un detalle cada vez mayor, como en el de afinar las hipótesis sobre las que se basan, para aumentar su capacidad predictiva.

Estadísticas del Movimiento Natural de la Población

Otra de las fuentes demográficas indispensables es la que se deriva de las estadísticas de flujos poblacionales (nacimientos, defunciones, matrimonios y migraciones). En España se inscriben en el Registro Civil todos aquellos sucesos que afectan al estado civil de las personas, tal es el caso de los nacimientos, defunciones, abortos, matrimonios, divorcios, adopciones, legitimaciones, reconocimientos, anulaciones y separaciones legales. De estas fuentes se obtienen las denominadas estadísticas del Movimiento Natural de la Población (MNP).

La implantación de la estadística de flujos, y concretamente la referente al MNP, tiene dos propósitos claros y definidos:

- Registrar el status vital (o civil) de cada persona y los hechos en que se basa.

- Conocer, a partir de la información obtenida de estos sucesos, los cambios en el tamaño y composición de la población de referencia.

Sin duda, los tres hechos más importantes desde el punto de vista demográfico son los nacimientos, matrimonios y defunciones. Estos tres acontecimientos quedan recogidos en unos boletines estadísticos que son remitidos mensualmente al INE, de los que se obtienen las estadísticas del Movimiento Natural de la Población, constituyendo estas estadísticas la operación clásica que ha servido para acercarnos al conocimiento de los flujos poblacionales.

El MNP constituye uno de los trabajos con más tradición en el INE y el primer estudio data de 1863. En el año 1975 las estadísticas españolas del MNP sufrieron importantes modificaciones (definición biológica del nacido vivo, domiciliación de los acontecimientos, doble clasificación por edad y generación), lo que ha supuesto una mejora notable de la información disponible.

Por otra parte, desde el año 1992 y gracias a la firma de sendos convenios de colaboración entre el INE y el IEA, y entre el IEA y la Consejería de Salud de la Junta de Andalucía, el Sistema Estadístico de la Comunidad Autónoma de Andalucía está participando activamente en los circuitos de producción y distribución de la estadística de mortalidad. Esta colaboración se amplió en 1996 con la firma de un nuevo convenio de colaboración con el INE, mediante el cual se extiende el ámbito de actuación del IEA a la estadística de partos y a la de matrimonios.

Las estadísticas del MNP se obtienen de los boletines estadísticos de parto (de los que se obtienen los nacimientos y las muertes fetales tardías), de los boletines estadísticos de matrimonio y de los de defunción. De estos últimos se obtienen las defunciones de las personas que fallecen después de las primeras 24 horas de vida. Las defunciones de los menores de 24 horas se obtienen de los boletines de parto, que posteriormente se unen a las defunciones de más de 24 horas, obteniendo de esta forma el total de defunciones.

El IEA realiza desde 1996 una publicación referente a las Estadísticas del MNP en la que se recogen tabulaciones de los distintos eventos con desagregaciones a escala de municipio, provincia y comunidad autónoma. Por otro lado, el IEA también realiza, en colaboración con la Consejería de Salud de la Junta de Andalucía desde 1992, una publicación relativa a las Estadísticas de Mortalidad por causa.

Estadística de Variaciones Residenciales

Los movimientos migratorios constituyen un apartado de gran interés dentro de la Demografía, afectando en gran medida al stock poblacional de una determinada área geográfica.

El conocimiento de dichos movimientos viene afectado por las fuentes disponibles. A partir de los censos de población y las renovaciones padronales se podía obtener una información de gran riqueza, pero sólo disponible cada cinco años. Para obtener una información con carácter anual y a un nivel municipal, se utilizaban los impresos de variaciones residenciales que se gestionaban con motivo de las bajas y altas en los Padrones Municipales. La Renovación Padronal de 1996 fue la última, ya que a partir de este año, con la aparición

del Padrón continuo, ya no se realizan más Renovaciones Padronales. Asimismo, desde 1996 cuando un ciudadano cambia de municipio de residencia, tan sólo comunica el alta en el Ayuntamiento correspondiente, ya que la baja se hace de forma automática. Por lo tanto, el actual Padrón continuo permite disponer de un fichero en donde figuran las altas y bajas, lo que facilita el conocimiento de los movimientos migratorios.

La Estadística de Variaciones Residenciales (EVR) realizada por el INE hasta el año 1978 recogía información de los movimientos migratorios interiores tanto intraprovinciales como interprovinciales. A partir de 1979 se amplió la recogida de datos al incluir las entradas procedentes del extranjero, diferenciando desde 1983 entre los retornos de los españoles que residían en el extranjero y los extranjeros que llegan a España con intención de fijar su residencia. Hasta dicho año los resultados de la EVR se venían publicando en el Anuario Estadístico de España y en el Boletín de Estadística. Para 1983 y 1984 el INE elaboró una publicación específica denominada *Migraciones. Resultados por Comunidades Autónomas*, que también contenía datos sobre emigración asistida y sobre los extranjeros residentes en España.

Con la publicación *Migraciones. Año 1985* se inicia una nueva etapa en las publicaciones sobre migraciones ya que se amplía notablemente el número de tablas de resultados y el cruce de variables con respecto a las dos publicaciones anteriormente mencionadas. Estas publicaciones vuelven a mejorarse y ampliarse a partir de 1988, debido al nuevo tratamiento de la información que se comienza a recoger mediante los impresos EVR (documento único de Alta/Baja), que se graban en las delegaciones provinciales del INE, existiendo para cada persona que realiza una migración un registro individualizado.

El IEA emprendió la tarea de proporcionar datos municipales sobre migraciones en Andalucía en el año 1991. Hasta el momento se han difundido los datos correspondientes al periodo 1988-2000 y la realización de esta actividad actualizará la serie con los datos más recientes en función de la disponibilidad de la fuente. En estos trabajos se presentan resultados sobre emigraciones por municipio de residencia y lugar de destino, inmigraciones por municipio de destino y lugar de procedencia, migraciones por municipio y grupos de edad, etc.

La EVR registra migraciones, incluyendo, por lo tanto, los desplazamientos múltiples de las personas, sin distinguir en ningún momento el rango de la migración efectuada. Este último aspecto es importante, al diferenciar claramente a esta fuente de información de los recuentos poblacionales que registran migrantes, como es el caso de los censos y padrones.

La EVR se ha considerado tradicionalmente poco fiable a la par que persiste la dificultad de interpretar las series temporales perturbadas por las variaciones de calidad, aun cuando su calidad ha mejorado sustancialmente en los últimos años y se trata de un buen indicador de las direcciones de los flujos migratorios. Por otro lado, la EVR presenta una tendencia cíclica regular, de periodicidad quinquenal, que coincide con las antiguas operaciones de renovación padronal. Ello es debido a que en dichas operaciones las altas residenciales se

enmascaran en la misma renovación pasando directamente a formar parte de la población de derecho del municipio sin ser registradas como altas. Sin embargo, con todos sus defectos, la EVR es la única fuente directa que existe en España sobre flujos migratorios y con una extensión temporal significativa, ya que se extiende desde comienzos de los años sesenta hasta la actualidad.

Otras fuentes estadísticas

- IEA. *Un siglo de demografía en Andalucía. La población desde 1900.*
- IEA. *Proyección de la población de Andalucía 1998-2051. Avance de resultados.*

Conceptos y definiciones

Estructura de la población

Población de derecho

Está constituida por todas las personas que tienen su residencia en el ámbito de referencia, ya estén presentes o ausentes en la fecha censal. Es por lo tanto, la suma de los residentes presentes y los ausentes.

Pirámide de población

Representación gráfica de la estructura por sexo y edad de una población en un instante temporal determinado. La pirámide de población consta de dos histogramas horizontales: el del lado izquierdo representa la distribución por edad de los hombres y el derecho el de las mujeres. Cada barra horizontal representa la proporción de población en un determinado sexo y rango de edad.

Crecimiento natural

Es la diferencia o saldo entre el número de nacimientos menos el de defunciones ocurridas en un periodo.

Saldo migratorio

Es la diferencia, o saldo, entre el número de inmigraciones menos el de emigraciones ocurridas en un periodo.

Crecimiento total

Variaciones en los efectivos de una población ocurridas en un periodo dado. Pueden ser tanto positivas como negativas. El crecimiento total es la suma del crecimiento natural más el saldo migratorio ocurrido en dicho periodo.

Razón de sexos

Se define como el cociente entre el número de nacimientos de varones partido por el de mujeres, multiplicado por 100. Es un parámetro bastante estable, determinado fundamentalmente

por factores biológicos como son la proporción de concepciones por sexo y en razón del diferencial de supervivencia intrauterina por sexo.

Población extranjera

Se considera extranjero a aquella persona que carezca de la nacionalidad española.

Proyección de la población

Proyecciones de población

Operaciones estadísticas que permiten estimar la población futura de una determinada área geográfica. Las proyecciones de la población andaluza se han elaborado utilizando el método de las componentes, cuyo núcleo formal parte de la llamada 'ecuación compensatoria', en la que los efectivos de una población en un momento $t+n$ quedan definidos por los efectivos de una población en t , más los flujos de entrada (nacimientos e inmigraciones) y menos los flujos de salida (defunciones y emigraciones) producidos en dicha población en el intervalo $(t,t+n)$.

Dinámica de la población

Tasas

Cociente entre el número de acontecimientos ocurridos en un año (nacimientos, defunciones o matrimonios) y el tamaño medio de la población en la que ocurren. Se tratará de una tasa bruta si se considera la población total y de una tasa específica si la población de referencia es sólo la que tiene una característica concreta, como puede ser la edad. Normalmente vienen expresadas en casos por mil personas y año.

Nacimientos (nacido vivo)

Según los criterios demográficos internacionales reconocidos, el INE, desde 1975, identifica este concepto con el biológico de 'nacido con vida', incluyendo los muertos antes de las 24 horas de vida, que hasta ese año no eran considerados a efectos legales.

Indicador coyuntural de fecundidad

Suma de las tasas específicas de fecundidad por edades simples para un año o periodo determinado. Es un indicador transversal o de momento de la intensidad de la fecundidad en un periodo determinado; en cierto modo, representa el número medio de hijos que tendría una mujer si a lo largo de su vida fecunda tuviera la fecundidad por edad que se ha observado en dicho periodo, o en otras palabras, representa la descendencia final (número medio de hijos traídos al mundo por las mujeres de una misma generación una vez concluida su vida fecunda -este límite se toma por convenio a los 50 años-) de una generación ficticia sometida a la misma intensidad de fecundidad que la observada en las diferentes edades, en un periodo determinado.

Edad media a la maternidad

Técnicamente, es la edad a la que las mujeres tienen sus hijos, ponderada por el calendario de la fecundidad (distribución relativa de los nacimientos a lo largo de la edad de la madre). De una manera más intuitiva representa la edad media a la que las mujeres tienen sus hijos, aunque esto sólo es estrictamente correcto si la estimación de este indicador se realiza, desde una perspectiva longitudinal, sobre una generación de mujeres que ya ha cumplido su ciclo reproductivo.

Mortalidad infantil

O tasa de mortalidad infantil es, de manera estricta, el cociente entre las defunciones de menores de un año de una generación y los efectivos al nacimiento de la misma generación. En este sentido longitudinal, la mortalidad infantil representa la probabilidad de morir de un nacido antes de su primer aniversario. Dado que no siempre es posible disponer de la información necesaria para su cálculo, existen diversas alternativas metodológicas para su estimación, una de las más frecuentemente utilizadas por su sencillez y disponibilidad de la información, es su estimación como cociente entre el número de defunciones ocurridas en un año y los nacimientos del mismo año.

Esperanza de vida (a la edad x)

Número medio de años que puede esperar vivir una persona de una determinada edad sometida a los riesgos de mortalidad observados en un periodo dado.

Matrimonios

Uniones inscritas en el Registro Civil.

Indicador coyuntural de primonupcialidad

Es el Indicador coyuntural de nupcialidad (suma de las tasas específicas de nupcialidad por edades simples para un año o periodo determinado, indicador transversal o del momento de

la intensidad de la nupcialidad en un periodo determinado) pero estimado, exclusivamente, sobre los matrimonios de hombres solteros o mujeres solteras. Este indicador es, en general, preferible al Indicador coyuntural de nupcialidad para todos los órdenes de matrimonio, dado que el primer matrimonio es un suceso no renovable y, como tal, los estimadores demográficos tienen un significado más preciso.

Edad media al primer matrimonio

Desde una perspectiva longitudinal la Edad media al matrimonio es la media de edad a la que una generación de hombres o de mujeres han contraído matrimonio. Sin embargo, lo más habitual es usar este indicador desde una perspectiva del momento, en cuyo caso equivale a la edad media al matrimonio de una generación ficticia que se hubiera casado con las intensidades de nupcialidad por edad que se han observado en un año dado. O si se prefiere una definición más técnica, es cada edad matrimoniable, que por convenio se toma de 15 a 50 años, ponderada por el calendario de la nupcialidad. Si restringimos los matrimonios a los primeros matrimonios obtenemos la Edad media al primer matrimonio, la cual es ya en todo sentido una media, al ser el primer matrimonio un suceso no renovable.

Migraciones

Migración

Es un cambio de residencia habitual entre dos demarcaciones geográficas administrativamente definidas. En este sentido, una migración implica siempre dos eventos concurrentes: una emigración o abandono de la residencia en una zona y una inmigración o inicio de la residencia en otra zona. Los recuentos migratorios dependen pues de la demarcación administrativa que usemos en un determinado estudio. La Estadística de Variaciones Residenciales en España usa el municipio como unidad administrativa para definir una migración y a partir de esta estadística y mediante agregaciones municipales es posible definir otras unidades geográficas administrativas, como comarcas, provincias o regiones.

Migrante

Mientras que una migración es el evento caracterizado por un cambio de residencia, un migrante es la persona física que la realiza. En este sentido los recuentos de migrantes y migraciones durante un periodo no tienen por qué coincidir, dado que un migrante puede realizar más de una migración en un periodo dado.

Tasa bruta de emigración

Es el cociente entre el número de emigraciones ocurridas en un periodo determinado, partido por los efectivos de la población media del periodo y la anchura en años del mismo. En el caso de que el periodo sea un año equivale al número de emigrantes partido por la población a mitad de año.

1. Población y migraciones

1.1. Estructura de la población

1.1.1. Evolución de la población según censos y padrones por grupo de edad, sexo y provincia de residencia. Años 1981-2002

	Mujeres								Total
	De 0 a 14 años	De 15 a 19 años	De 20 a 24 años	De 25 a 34 años	De 35 a 44 años	De 45 a 54 años	De 55 a 64 años	De 65 y más años	
Año 1981									
Andalucía									
Almería	57.679	18.547	16.268	25.694	21.676	24.033	18.408	25.637	207.942
Cádiz	152.526	47.453	41.030	63.640	53.123	51.730	39.084	48.254	496.842
Córdoba	93.561	34.764	29.219	40.863	37.792	45.215	36.818	50.495	368.729
Granada	101.410	37.820	31.142	42.846	40.278	46.826	37.580	48.264	386.166
Huelva	56.610	17.909	15.270	24.927	21.778	25.070	20.427	30.435	212.429
Jaén	83.555	32.345	25.357	34.273	34.209	40.138	31.295	43.524	324.697
Málaga	143.484	46.232	40.088	66.055	59.053	58.853	47.817	58.609	520.187
Sevilla	214.013	68.359	56.841	93.120	83.726	83.884	68.706	84.957	753.606
Total	902.839	303.433	255.215	391.420	351.633	375.747	300.139	390.175	3.270.598
España	4.702.425	1.597.476	1.461.693	2.482.952	2.157.656	2.349.787	1.926.837	2.512.798	19.191.624
Año 1986									
Andalucía									
Almería	57.080	20.052	18.967	31.071	24.091	23.075	21.874	27.146	223.356
Cádiz	141.961	51.316	46.718	74.918	59.293	52.843	44.779	53.038	524.866
Córdoba	87.196	33.720	33.585	50.307	39.278	41.314	41.226	55.116	381.742
Granada	92.595	36.881	35.857	52.667	41.698	44.089	42.534	51.957	398.278
Huelva	53.946	18.915	17.489	28.322	23.620	23.236	22.163	32.149	219.840
Jaén	74.491	29.617	29.854	41.371	32.114	36.896	36.481	46.209	327.033
Málaga	141.598	51.686	49.350	82.174	70.062	62.107	57.332	68.697	583.006
Sevilla	197.305	72.329	67.915	104.888	89.134	82.087	76.359	94.517	784.534
Total	846.172	314.516	299.735	465.718	379.290	365.647	342.748	428.829	3.442.655
España	4.204.118	1.604.505	1.573.899	2.712.058	2.343.746	2.203.729	2.164.765	2.788.437	19.595.257
Año 1991									
Andalucía									
Almería	52.618	19.959	19.520	35.721	26.883	21.450	23.472	30.485	230.108
Cádiz	129.942	51.547	49.006	85.491	64.548	52.460	49.580	59.971	542.545
Córdoba	80.327	31.078	32.028	58.340	41.588	38.043	43.386	60.911	385.701
Granada	83.904	35.018	35.029	61.128	43.913	40.153	45.391	58.426	319.058
Huelva	49.578	19.504	18.494	32.579	25.110	21.763	23.644	34.156	224.828
Jaén	68.322	26.271	26.695	48.478	32.947	32.221	38.366	49.485	322.785
Málaga	127.542	51.667	49.846	91.898	72.703	61.260	59.384	76.217	590.517
Sevilla	181.024	75.697	71.732	124.319	96.779	83.507	82.451	109.276	824.785
Total	773.257	310.741	302.350	537.954	404.471	350.857	365.674	478.927	3.524.231
España	3.670.640	1.631.351	1.586.109	2.958.696	2.457.094	2.111.405	2.258.531	3.161.996	19.835.822

Hombres

De 0 a 14 años	De 15 a 19 años	De 20 a 24 años	De 25 a 34 años	De 35 a 44 años	De 45 a 54 años	De 55 a 64 años	De 65 y más años	Total
----------------	-----------------	-----------------	-----------------	-----------------	-----------------	-----------------	------------------	-------

Año 1981

Andalucía

60.615	19.723	16.869	25.861	21.506	23.439	17.205	17.687	202.906
161.235	49.816	42.245	65.848	54.318	51.997	35.339	30.750	491.546
97.969	36.258	30.246	41.524	36.748	43.201	32.748	33.400	352.096
106.589	39.714	32.529	42.843	38.718	45.296	33.003	33.788	372.484
60.690	18.399	16.195	25.739	22.125	24.814	18.744	19.458	206.167
89.028	32.806	26.533	34.629	31.746	39.693	28.916	31.814	315.165
152.150	48.859	41.018	66.201	58.172	56.554	41.914	40.571	505.442
226.486	71.344	57.336	93.276	82.339	80.417	58.929	54.621	724.746
954.763	316.917	262.969	395.924	345.673	365.415	266.798	262.093	3.170.551
4.983.306	1.665.836	1.480.485	2.509.791	2.144.160	2.276.528	1.707.708	1.723.927	18.491.741

Almería
Cádiz
Córdoba
Granada
Huelva
Jaén
Málaga
Sevilla

Total

España

Año 1986

Andalucía

59.999	20.667	19.484	32.218	24.473	22.405	20.858	18.851	218.955
149.158	53.397	49.188	77.210	60.668	52.692	42.351	34.924	519.588
91.276	34.808	35.064	51.996	38.585	38.681	38.678	36.644	365.732
97.187	38.216	38.045	53.783	40.330	41.729	39.485	36.174	384.949
56.465	19.886	18.281	29.859	24.773	22.801	21.330	20.718	214.113
78.896	31.155	31.338	44.008	30.502	35.467	35.384	33.061	319.811
151.018	53.979	50.373	80.731	70.089	60.665	52.522	48.068	567.445
209.062	75.778	70.105	105.903	87.971	78.857	68.275	60.416	756.367
893.061	327.886	311.878	475.708	377.391	353.297	318.883	288.856	3.346.960
4.439.776	1.674.772	1.631.882	2.752.543	2.344.644	2.135.116	1.998.367	1.900.972	18.878.072

Almería
Cádiz
Córdoba
Granada
Huelva
Jaén
Málaga
Sevilla

Total

España

Año 1991

Andalucía

55.676	20.698	19.877	36.020	27.568	21.015	22.058	22.476	225.388
136.874	53.880	51.107	87.442	65.603	52.792	47.213	40.948	535.859
84.584	32.225	32.932	59.478	41.774	35.612	39.763	42.383	368.751
88.415	36.230	35.885	61.717	42.939	37.642	42.394	42.331	387.553
51.823	20.255	19.469	33.442	26.352	21.679	22.428	23.200	218.648
72.027	27.801	28.217	50.004	33.411	29.696	36.776	36.916	314.848
134.773	54.002	50.990	90.733	71.373	59.740	54.551	54.164	570.326
191.379	79.232	75.235	125.885	95.789	80.902	74.634	71.862	794.918
815.551	324.323	313.712	544.721	404.809	339.078	339.817	334.280	3.416.291
3.862.028	1.708.221	1.651.254	3.008.139	2.455.230	2.054.872	2.088.446	2.208.256	19.036.446

Almería
Cádiz
Córdoba
Granada
Huelva
Jaén
Málaga
Sevilla

Total

España

CONTINUA →

1. Población y migraciones

1.1.1. Evolución de la población según censos y padrones por grupo de edad, sexo y provincia de residencia. Años 1981-2002

	Mujeres								Total
	De 0 a 14 años	De 15 a 19 años	De 20 a 24 años	De 25 a 34 años	De 35 a 44 años	De 45 a 54 años	De 55 a 64 años	De 65 y más años	
Año 1996									
Andalucía									
Almería	48.695	21.096	21.167	41.657	33.653	25.070	23.442	36.429	251.209
Cádiz	110.393	50.875	50.239	92.913	75.213	57.942	50.522	69.406	557.503
Córdoba	69.688	30.453	30.631	61.261	49.454	39.010	40.023	68.632	389.152
Granada	74.536	33.572	35.046	65.888	52.300	42.140	42.719	66.348	412.549
Huelva	42.604	19.532	19.639	35.803	28.986	23.447	22.550	37.395	229.956
Jaén	63.062	25.106	25.043	50.996	40.182	31.154	35.618	57.530	328.691
Málaga	115.389	51.641	53.669	104.919	87.238	70.635	61.927	92.122	637.540
Sevilla	158.209	75.462	78.033	143.759	113.263	93.229	81.515	125.369	868.839
Total	682.573	307.736	313.464	597.198	480.289	382.626	358.313	553.238	3.675.437
España	3.096.327	1.527.695	1.643.259	3.166.433	2.749.625	2.333.212	2.138.464	3.614.829	20.269.844
Año 1998									
Andalucía									
Almería	47.355	20.355	21.573	42.189	35.115	26.461	22.325	37.894	253.267
Cádiz	102.228	48.596	50.935	94.662	78.417	61.164	49.035	73.324	558.361
Córdoba	66.235	29.098	30.988	62.085	52.503	40.323	38.617	72.083	391.932
Granada	68.944	31.622	34.301	65.669	54.765	42.723	40.556	70.727	409.307
Huelva	39.726	18.726	19.762	36.718	30.025	24.504	21.393	38.671	229.525
Jaén	64.410	24.365	24.453	49.669	41.649	30.786	32.873	58.314	326.519
Málaga	108.574	49.298	52.630	104.951	89.771	73.034	60.429	95.965	634.652
Sevilla	150.054	71.140	78.962	147.106	117.960	97.723	79.670	131.321	873.936
Total	647.525	293.200	313.606	603.048	500.209	396.720	344.896	578.308	3.677.512
España	2.945.082	1.429.339	1.641.718	3.216.084	2.853.022	2.426.731	2.071.720	3.780.489	20.364.185
Año 1999									
Andalucía									
Almería	46.505	19.973	21.707	42.578	36.513	27.378	22.459	39.349	256.462
Cádiz	101.918	47.089	51.091	94.827	80.780	62.189	50.038	76.189	564.121
Córdoba	66.285	28.076	30.862	61.149	54.007	40.727	37.909	73.420	392.435
Granada	68.285	30.766	34.515	66.308	57.118	43.624	40.643	74.050	415.309
Huelva	38.870	18.152	19.895	37.091	31.147	24.683	21.465	39.977	231.280
Jaén	58.420	23.874	24.899	50.154	44.049	32.004	33.140	61.856	328.396
Málaga	108.689	48.137	52.954	105.405	93.315	74.631	62.268	99.774	645.173
Sevilla	147.197	68.188	79.047	147.365	121.551	98.770	81.099	136.037	879.254
Total	636.172	284.252	314.969	604.877	518.480	404.005	349.021	600.660	3.712.436
España	2.892.641	1.366.633	1.639.134	3.231.919	2.931.235	2.473.113	2.086.733	3.910.109	20.531.517

Hombres									
De 0 a 14 años	De 15 a 19 años	De 20 a 24 años	De 25 a 34 años	De 35 a 44 años	De 45 a 54 años	De 55 a 64 años	De 65 y más años	Total	
									Año 1996
									Andalucía
51.999	22.167	22.125	43.797	35.348	25.483	21.824	27.811	250.554	Almería
116.029	53.174	52.606	94.685	76.413	58.465	47.632	49.260	548.264	Cádiz
73.651	31.842	31.547	62.156	50.115	37.855	35.833	49.252	372.251	Córdoba
78.474	34.769	35.730	66.332	51.961	40.159	39.127	48.960	395.512	Granada
44.556	20.737	20.432	37.232	30.105	24.292	21.088	26.336	224.778	Huelva
65.635	26.399	26.405	52.312	41.955	29.454	32.820	44.876	319.856	Jaén
121.226	54.450	54.946	103.005	84.155	69.701	57.406	66.864	611.753	Málaga
167.567	79.418	80.870	145.736	112.456	91.118	74.751	84.563	836.479	Sevilla
719.137	322.958	324.659	605.252	482.503	376.525	330.482	397.925	3.559.441	Total
3.265.304	1.603.615	1.707.143	3.221.343	2.742.079	2.293.119	1.985.274	2.581.669	19.399.546	España
									Año 1998
									Andalucía
49.826	21.280	22.443	44.610	36.957	27.045	20.974	29.041	252.176	Almería
107.723	50.986	53.016	96.797	79.440	61.917	46.550	52.693	549.122	Cádiz
70.196	30.825	31.817	62.896	53.301	39.572	34.539	52.101	375.247	Córdoba
72.142	32.854	35.220	66.033	54.231	41.040	36.881	53.467	391.868	Granada
42.023	19.515	20.693	38.241	31.014	25.453	19.968	27.523	224.430	Huelva
67.136	25.611	25.748	51.427	43.413	30.259	29.668	46.009	319.271	Jaén
111.537	51.926	54.502	102.832	86.715	71.515	56.215	70.684	605.926	Málaga
158.799	75.012	82.111	149.368	117.302	95.359	73.333	89.631	840.915	Sevilla
679.380	308.009	325.547	612.203	502.369	392.160	318.129	421.152	3.558.949	Total
3.098.043	1.502.793	1.711.390	3.283.847	2.846.058	2.390.883	1.932.176	2.723.277	19.488.467	España
									Año 1999
									Andalucía
49.366	20.958	22.782	45.316	38.451	28.113	21.061	30.327	256.374	Almería
108.284	49.850	53.233	97.183	81.652	62.825	47.671	54.983	555.681	Cádiz
70.671	29.640	31.972	62.031	54.620	40.072	34.057	53.177	376.240	Córdoba
71.642	31.937	35.684	66.800	56.595	42.130	36.768	56.193	397.749	Granada
41.244	18.693	21.044	38.744	32.025	25.786	20.138	28.554	226.228	Huelva
61.558	25.088	26.211	52.018	45.994	31.762	29.740	48.887	321.258	Jaén
108.054	51.047	54.810	104.002	90.123	73.016	57.829	74.030	612.911	Málaga
156.125	71.881	82.449	150.395	120.799	96.348	74.979	93.252	846.228	Sevilla
666.947	299.095	328.183	616.490	520.257	400.054	322.244	439.410	3.592.680	Total
3.052.063	1.439.162	1.715.743	3.317.014	2.926.855	2.437.290	1.953.063	2.829.453	19.670.641	España

CONTINÚA →

1. Población y migraciones

1.1.1. Evolución de la población según censos y padrones por grupo de edad, sexo y provincia de residencia. Años 1981-2002

	Mujeres								Total
	De 0 a 14 años	De 15 a 19 años	De 20 a 24 años	De 25 a 34 años	De 35 a 44 años	De 45 a 54 años	De 55 a 64 años	De 65 y más años	
Año 2000									
Andalucía									
Almería	45.788	19.448	21.801	43.176	38.200	27.947	22.260	40.225	258.845
Cádiz	98.775	45.368	50.797	96.312	84.111	62.968	50.759	78.052	567.142
Córdoba	64.546	27.336	30.483	61.060	56.127	41.053	37.806	74.517	392.929
Granada	64.439	29.610	34.014	66.331	59.457	44.234	40.052	75.209	413.345
Huelva	37.562	17.514	19.833	37.746	32.422	24.912	21.430	40.566	231.984
Jaén	56.189	23.236	24.529	49.312	45.964	32.050	32.277	62.951	326.508
Málaga	107.405	47.152	52.800	107.633	97.473	76.481	63.445	102.855	655.244
Sevilla	158.509	68.091	78.703	149.117	121.940	98.244	80.274	129.764	884.643
Total	633.212	277.755	312.961	610.687	535.695	407.889	348.303	604.137	3.730.640
España	2.870.700	1.310.510	1.621.207	3.301.002	3.027.006	2.492.953	2.085.888	3.969.138	20.678.404
Año 2001									
Andalucía									
Almería	46.342	18.380	22.040	44.738	40.852	29.120	22.440	40.892	264.804
Cádiz	96.380	41.332	48.255	95.419	86.898	64.185	51.529	79.549	563.547
Córdoba	63.383	25.538	28.878	59.174	57.867	42.111	36.654	75.465	389.070
Granada	68.915	27.710	33.024	65.888	62.701	45.749	39.491	75.964	419.442
Huelva	38.349	16.199	19.146	38.420	33.995	25.494	21.282	40.560	233.445
Jaén	56.111	22.051	23.841	47.867	48.225	33.206	30.768	63.914	325.983
Málaga	106.105	43.513	51.263	108.743	101.572	77.887	65.155	102.742	656.980
Sevilla	143.814	59.375	72.979	150.051	132.237	100.190	82.426	139.870	880.942
Total	619.399	254.098	299.426	610.300	564.347	417.942	349.745	618.956	3.734.213
España	2.886.139	1.201.040	1.554.144	3.371.170	3.152.753	2.540.153	2.092.561	4.027.561	20.825.521
Año 2002									
Andalucía									
Almería	46.505	18.713	22.160	45.905	42.055	29.740	22.739	42.301	270.118
Cádiz	95.495	42.026	49.099	98.505	89.326	65.904	52.625	81.780	574.760
Córdoba	62.580	25.839	29.097	60.423	58.912	42.918	36.939	77.095	393.803
Granada	61.625	27.797	33.186	66.755	63.616	46.180	39.487	78.191	416.838
Huelva	36.194	16.214	19.294	38.934	34.414	25.968	21.324	41.593	233.935
Jaén	54.334	22.218	23.910	48.138	48.519	33.679	30.636	65.376	326.812
Málaga	106.146	44.741	52.538	112.626	105.819	80.774	66.743	109.449	678.836
Sevilla	144.397	59.895	73.774	153.194	135.381	102.044	83.229	143.995	895.909
Total	607.276	257.443	303.059	624.480	578.042	427.207	353.723	639.780	3.791.011
España	2.873.858	1.218.803	1.582.506	3.483.496	3.243.623	2.597.800	2.125.697	4.148.023	21.273.806

FUENTES: INE. Censo de Población 1981

INE. Padrones Municipales de Habitantes 1975, 1986, 1996

INE. Revisión del Padrón Municipal de Habitantes 1998, 1999, 2000, 2002

IEA. Censo de Población de Andalucía 1991 y 2001

Hombres								
De 0 a 14 años	De 15 a 19 años	De 20 a 24 años	De 25 a 34 años	De 35 a 44 años	De 45 a 54 años	De 55 a 64 años	De 65 y más años	Total
Año 2000								
Andalucía								
48.751	20.370	22.982	46.279	40.301	28.834	20.873	30.994	259.384
104.991	47.379	53.073	98.712	85.182	63.776	48.232	56.618	557.963
68.686	28.742	31.766	61.781	56.805	40.528	34.099	53.902	376.308
67.566	30.802	34.896	67.054	59.101	42.852	36.377	57.011	395.659
39.804	18.016	21.012	39.503	33.301	25.970	20.349	29.060	227.014
59.222	24.318	25.958	51.241	47.944	32.169	28.733	49.619	319.203
106.886	49.619	54.626	106.371	94.889	74.643	59.597	76.976	623.607
168.009	71.467	81.392	151.285	121.179	95.751	73.636	87.555	850.274
663.914	290.714	325.705	622.226	538.701	404.524	321.895	441.733	3.609.412
3.024.299	1.378.525	1.691.637	3.394.916	3.037.821	2.463.356	1.957.824	2.873.004	19.821.382
España								
Año 2001								
Andalucía								
49.763	19.817	25.239	50.729	43.154	30.214	21.262	31.749	271.927
102.642	43.347	50.074	97.517	87.412	64.320	49.187	58.445	552.944
67.409	26.654	30.230	60.208	58.362	41.611	33.113	55.000	372.587
72.658	28.841	33.910	66.673	62.234	44.162	36.135	57.605	402.218
40.690	16.592	20.374	40.383	34.894	26.479	20.374	29.348	229.134
59.267	22.875	25.238	49.940	49.480	33.736	27.259	50.042	317.837
109.688	45.776	53.328	108.833	98.427	75.282	61.229	77.474	630.037
152.564	62.509	76.429	152.903	131.367	97.468	77.050	96.371	846.661
654.681	266.411	314.822	627.186	565.330	413.272	325.609	456.034	3.623.345
3.046.331	1.263.911	1.630.422	3.503.905	3.167.213	2.502.660	1.970.702	2.936.706	20.021.850
España								
Año 2002								
Andalucía								
49.811	19.821	24.111	51.667	45.201	31.345	21.679	32.745	276.380
101.890	44.135	51.110	100.966	90.853	66.603	50.440	60.036	566.033
66.675	26.862	30.722	61.341	59.817	42.569	33.485	55.857	377.328
65.569	29.078	34.332	68.425	63.796	45.137	36.457	59.326	402.121
38.466	16.711	20.598	41.575	35.828	27.164	20.582	30.075	230.999
57.600	23.022	25.478	50.895	50.461	34.516	27.431	51.172	320.575
107.026	47.102	54.721	113.055	103.535	79.056	63.729	82.950	651.174
153.296	63.098	77.184	156.613	135.471	99.839	78.239	99.071	862.811
640.333	269.829	318.256	644.537	584.963	426.229	332.042	471.232	3.687.421
3.034.646	1.283.897	1.667.092	3.657.971	3.302.188	2.583.131	2.013.750	3.021.414	20.564.089
España								

1. Población y migraciones

1.1.2. Evolución de la población a 1 de enero según grandes grupos de edad por sexo y provincia de residencia. Años 1976-2003*

	Almería		Cádiz		Córdoba		Granada	
	Mujeres	Hombres	Mujeres	Hombres	Mujeres	Hombres	Mujeres	Hombres
Año 1976								
De 0 a 14 años	56.316	59.928	154.779	160.949	103.685	107.987	110.647	114.995
De 15 a 64 años	117.787	115.856	277.013	277.361	220.698	211.761	225.243	220.904
De 65 y más años	24.279	16.184	42.393	27.220	45.076	31.276	43.368	30.916
Total	198.382	191.968	474.185	465.530	369.459	351.024	379.258	366.815
Año 1977								
De 0 a 14 años	56.774	60.130	155.410	162.300	101.833	106.350	109.114	113.560
De 15 a 64 años	118.505	117.176	280.432	281.146	220.960	212.595	226.368	222.144
De 65 y más años	24.534	16.452	43.303	27.658	45.857	31.520	44.345	31.437
Total	199.813	193.758	479.145	471.104	368.650	350.465	379.827	367.141
Año 1978								
De 0 a 14 años	57.094	60.548	155.918	163.181	100.277	104.571	107.688	112.287
De 15 a 64 años	119.329	118.184	283.403	284.376	220.777	213.720	227.839	223.654
De 65 y más años	24.874	16.800	44.440	28.426	47.238	32.038	45.510	32.065
Total	201.297	195.532	483.761	475.983	368.292	350.329	381.037	368.006
Año 1979								
De 0 a 14 años	57.532	60.299	155.784	163.857	98.335	103.101	106.298	111.318
De 15 a 64 años	120.683	120.008	286.623	287.756	221.281	214.995	229.722	225.486
De 65 y más años	24.909	16.993	45.473	29.258	48.328	32.548	46.661	32.504
Total	203.124	197.300	487.880	480.871	367.944	350.644	382.681	369.308
Año 1980								
De 0 a 14 años	57.492	60.147	154.740	163.112	96.256	101.029	104.316	109.679
De 15 a 64 años	122.298	121.968	290.656	292.956	222.441	217.432	232.844	228.105
De 65 y más años	25.316	17.315	46.948	29.973	49.448	33.067	47.492	33.124
Total	205.106	199.430	492.344	486.041	368.145	351.528	384.652	370.908
Año 1981								
De 0 a 14 años	57.797	60.214	153.364	162.786	93.390	98.703	101.895	107.434
De 15 a 64 años	124.203	124.268	295.193	298.440	224.240	220.135	235.802	231.469
De 65 y más años	25.648	17.643	47.929	30.644	50.297	33.402	48.260	33.636
Total	207.648	202.125	496.486	491.870	367.927	352.240	385.957	372.539
Año 1982								
De 0 a 14 años	57.495	59.918	152.465	161.469	92.028	97.129	100.235	105.277
De 15 a 64 años	126.927	127.197	300.989	305.614	226.447	223.426	239.198	235.424
De 65 y más años	25.817	17.831	48.722	31.020	51.026	33.662	48.669	34.111
Total	210.239	204.946	502.176	498.103	369.501	354.217	388.102	374.812
Año 1983								
De 0 a 14 años	57.609	60.231	150.175	160.055	90.813	95.729	98.584	103.510
De 15 a 64 años	129.880	130.357	307.931	313.028	229.914	227.557	243.080	239.901
De 65 y más años	26.121	17.984	49.631	31.814	52.061	34.113	49.567	34.575
Total	213.610	208.572	507.737	504.897	372.788	357.399	391.231	377.986

Huelva		Jaén		Málaga		Sevilla		Andalucía		
Mujeres	Hombres	Mujeres	Hombres	Mujeres	Hombres	Mujeres	Hombres	Mujeres	Hombres	
55.808	58.735	93.959	98.212	137.697	145.750	214.083	223.452	926.974	970.007	Año 1976
122.396	120.800	197.087	191.653	280.111	273.067	422.466	407.596	1.862.801	1.818.998	De 0 a 14 años
27.221	17.860	40.452	30.030	48.941	34.536	73.360	47.166	345.090	235.188	De 15 a 64 años
205.425	197.395	331.498	319.895	466.749	453.353	709.909	678.214	3.134.865	3.024.193	De 65 y más años
										Total
56.240	59.452	91.307	95.851	139.666	147.487	216.191	226.368	926.535	971.498	Año 1977
122.361	120.950	196.819	191.526	285.480	278.731	426.377	411.677	1.877.302	1.835.945	De 0 a 14 años
27.749	18.160	41.116	30.552	50.457	35.778	75.025	48.236	352.386	239.793	De 15 a 64 años
206.350	198.562	329.242	317.929	475.603	461.996	717.593	686.281	3.156.223	3.047.236	De 65 y más años
										Total
56.605	59.755	88.920	93.949	140.657	148.496	217.910	228.954	925.068	971.742	Año 1978
122.242	121.450	196.069	191.126	291.987	285.693	431.983	417.786	1.893.629	1.855.989	De 0 a 14 años
28.658	18.703	41.900	31.043	52.419	36.979	77.500	49.736	362.539	245.790	De 15 a 64 años
207.505	199.908	326.889	316.118	485.063	471.168	727.393	696.476	3.181.236	3.073.521	De 65 y más años
										Total
56.772	59.821	86.431	91.871	140.479	148.638	218.956	230.585	920.586	969.489	Año 1979
122.800	122.609	195.815	191.155	300.144	293.741	438.810	425.651	1.915.878	1.881.401	De 0 a 14 años
29.324	19.026	42.380	31.410	54.337	37.971	79.761	51.246	371.173	250.956	De 15 a 64 años
208.896	201.456	324.626	314.436	494.960	480.350	737.527	707.482	3.207.637	3.101.846	De 65 y más años
										Total
56.561	59.585	83.854	89.628	139.863	147.748	217.875	230.415	910.957	961.342	Año 1980
124.035	124.215	196.248	192.322	308.552	302.935	446.589	434.187	1.943.663	1.914.120	De 0 a 14 años
29.773	19.270	42.906	31.690	56.306	39.068	82.315	52.996	380.504	256.503	De 15 a 64 años
210.369	203.070	323.008	313.640	504.721	489.751	746.779	717.598	3.235.124	3.131.965	De 65 y más años
										Total
56.693	60.508	81.988	88.320	140.766	149.475	216.693	228.579	902.586	956.019	Año 1981
125.146	125.728	197.253	193.873	317.301	312.169	453.388	442.506	1.972.526	1.948.588	De 0 a 14 años
30.299	19.391	43.355	31.756	58.383	40.472	84.502	54.432	388.673	261.376	De 15 a 64 años
212.138	205.627	322.596	313.949	516.450	502.116	754.583	725.517	3.263.785	3.165.983	De 65 y más años
										Total
56.402	60.137	80.280	86.744	140.938	150.127	214.324	226.057	894.167	946.858	Año 1982
126.937	127.835	198.437	196.148	327.777	322.775	461.232	452.006	2.007.944	1.990.425	De 0 a 14 años
30.438	19.554	43.656	31.685	60.147	41.607	86.291	55.104	394.766	264.574	De 15 a 64 años
213.777	207.526	322.373	314.577	528.862	514.509	761.847	733.167	3.296.877	3.201.857	De 65 y más años
										Total
56.235	59.571	78.747	84.939	141.868	151.681	211.621	223.515	885.652	939.231	Año 1983
128.665	130.376	200.788	199.434	339.835	335.263	469.100	461.014	2.049.193	2.036.930	De 0 a 14 años
30.709	19.590	44.167	31.982	62.135	42.793	87.757	55.911	402.148	268.762	De 15 a 64 años
215.609	209.537	323.702	316.355	543.838	529.737	768.478	740.440	3.336.993	3.244.923	De 65 y más años
										Total

CONTINUA →

1. Población y migraciones

1.1.2. Evolución de la población a 1 de enero según grandes grupos de edad por sexo y provincia de residencia. Años 1976-2003*

	Almería		Cádiz		Córdoba		Granada	
	Mujeres	Hombres	Mujeres	Hombres	Mujeres	Hombres	Mujeres	Hombres
Año 1984								
De 0 a 14 años	57.658	60.488	149.141	158.427	90.056	94.413	97.191	102.234
De 15 a 64 años	133.175	133.863	315.362	320.823	233.435	231.815	246.942	244.478
De 65 y más años	26.303	18.094	50.576	32.556	52.885	34.650	50.257	34.753
Total	217.136	212.445	515.079	511.806	376.376	360.878	394.390	381.465
Año 1985								
De 0 a 14 años	57.513	60.321	147.628	156.290	89.109	93.314	96.006	100.955
De 15 a 64 años	136.222	137.168	322.670	328.315	236.906	235.372	250.461	248.185
De 65 y más años	26.698	18.375	51.367	33.361	53.665	35.320	50.869	35.237
Total	220.433	215.864	521.665	517.966	379.680	364.006	397.336	384.377
Año 1986								
De 0 a 14 años	56.990	59.949	145.643	153.891	87.872	92.089	94.527	99.447
De 15 a 64 años	138.762	139.667	328.647	334.283	239.034	237.412	253.130	250.978
De 65 y más años	27.075	18.771	52.773	34.613	54.933	36.419	51.831	35.978
Total	222.827	218.387	527.063	522.787	381.839	365.920	399.488	386.403
Año 1987								
De 0 a 14 años	56.224	59.209	143.289	151.354	86.667	90.956	92.863	97.775
De 15 a 64 años	140.817	141.616	333.892	339.537	240.622	238.630	255.343	252.766
De 65 y más años	27.491	19.309	53.992	35.874	55.915	37.541	52.657	36.986
Total	224.532	220.134	531.173	526.765	383.204	367.127	400.863	387.527
Año 1988								
De 0 a 14 años	55.331	58.337	140.720	148.475	85.160	89.453	91.206	95.973
De 15 a 64 años	141.908	142.590	338.248	344.071	241.595	239.604	256.478	253.703
De 65 y más años	28.211	20.119	55.515	37.217	57.228	38.636	54.124	38.182
Total	225.450	221.046	534.483	529.763	383.983	367.693	401.808	387.858
Año 1989								
De 0 a 14 años	54.279	57.372	138.099	145.611	83.685	88.361	89.331	93.929
De 15 a 64 años	143.041	143.409	342.399	348.067	242.175	240.072	257.567	254.239
De 65 y más años	28.754	20.787	56.928	38.452	58.329	39.755	55.370	39.386
Total	226.074	221.568	537.426	532.130	384.189	368.188	402.268	387.554
Año 1990								
De 0 a 14 años	53.185	56.671	135.117	142.326	82.016	86.994	87.291	91.934
De 15 a 64 años	144.519	144.577	346.728	352.449	243.140	240.546	258.691	254.979
De 65 y más años	29.385	21.527	58.501	39.707	59.425	40.955	56.829	40.623
Total	227.089	222.775	540.346	534.482	384.581	368.495	402.811	387.536
Año 1991								
De 0 a 14 años	52.364	55.950	131.543	138.890	80.385	85.418	85.303	89.979
De 15 a 64 años	146.799	147.064	351.916	357.330	244.344	241.688	260.326	256.490
De 65 y más años	30.324	22.332	59.661	40.659	60.679	42.094	58.212	42.116
Total	229.487	225.346	543.120	536.879	385.408	369.200	403.841	388.585

Huelva		Jaén		Málaga		Sevilla		Andalucía		
Mujeres	Hombres	Mujeres	Hombres	Mujeres	Hombres	Mujeres	Hombres	Mujeres	Hombres	
55.868	58.919	77.601	83.161	142.769	152.767	208.396	221.275	878.680	931.684	Año 1984
130.425	132.739	203.026	202.967	352.413	348.287	476.491	469.010	2.091.269	2.083.982	De 0 a 14 años
31.081	19.802	44.852	32.262	64.112	44.272	89.549	56.851	409.615	273.240	De 15 a 64 años
217.374	211.460	325.479	318.390	559.294	545.326	774.436	747.136	3.379.564	3.288.906	De 65 y más años
										Total
55.281	58.259	76.445	81.956	142.737	152.851	205.196	218.045	869.915	921.991	Año 1985
132.197	134.863	205.074	205.721	364.008	359.514	484.190	477.394	2.131.728	2.126.532	De 0 a 14 años
31.436	20.164	45.367	32.441	65.749	45.662	91.387	58.067	416.538	278.627	De 15 a 64 años
218.914	213.286	326.886	320.118	572.494	558.027	780.773	753.506	3.418.181	3.327.150	De 65 y más años
										Total
54.606	57.495	75.226	80.284	141.184	150.930	201.868	214.824	857.916	908.909	Año 1986
133.525	136.638	206.009	207.458	371.697	367.488	491.220	485.350	2.162.024	2.159.274	De 0 a 14 años
32.041	20.563	46.121	32.906	68.244	47.699	94.165	59.938	427.183	286.887	De 15 a 64 años
220.172	214.696	327.356	320.648	581.125	566.117	787.253	760.112	3.447.123	3.355.070	De 65 y más años
										Total
53.863	56.528	74.209	78.889	138.795	148.339	198.540	211.270	844.450	894.320	Año 1987
134.930	138.066	206.125	208.005	377.493	373.073	499.152	493.349	2.188.374	2.185.042	De 0 a 14 años
32.538	21.209	46.765	33.468	70.030	49.090	96.538	62.280	435.926	295.757	De 15 a 64 años
221.331	215.803	327.099	320.362	586.318	570.502	794.230	766.899	3.468.750	3.375.119	De 65 y más años
										Total
52.840	55.490	72.807	77.309	135.809	144.835	195.133	207.520	829.006	877.392	Año 1988
136.244	139.295	205.669	207.454	379.322	374.865	506.786	502.082	2.206.250	2.203.664	De 0 a 14 años
33.109	21.808	47.550	34.144	71.592	50.452	99.809	64.700	447.138	305.258	De 15 a 64 años
222.193	216.593	326.026	318.907	586.723	570.152	801.728	774.302	3.482.394	3.386.314	De 65 y más años
										Total
51.841	54.487	71.405	75.632	132.561	140.945	191.748	203.480	812.949	859.817	Año 1989
137.582	140.474	205.079	206.528	379.486	374.951	515.022	511.037	2.222.351	2.218.777	De 0 a 14 años
33.427	22.257	47.857	34.836	72.823	51.362	102.987	67.217	456.475	314.052	De 15 a 64 años
222.850	217.218	324.341	316.996	584.870	567.258	809.757	781.734	3.491.775	3.392.646	De 65 y más años
										Total
50.685	53.330	70.157	74.278	129.072	136.988	187.567	198.907	795.090	841.428	Año 1990
139.164	141.749	204.653	205.718	381.096	376.274	523.938	520.657	2.241.929	2.236.949	De 0 a 14 años
33.826	22.666	48.632	35.776	74.110	52.343	106.073	69.488	466.781	323.085	De 15 a 64 años
223.675	217.745	323.442	315.772	584.278	565.605	817.578	789.052	3.503.800	3.401.462	De 65 y más años
										Total
49.454	51.933	68.802	72.655	125.872	133.444	182.870	194.041	776.593	822.310	Año 1991
140.846	143.449	204.883	205.850	386.230	380.877	533.525	530.751	2.268.869	2.263.499	De 0 a 14 años
34.097	23.063	49.357	36.658	75.845	53.845	108.865	71.513	477.040	332.280	De 15 a 64 años
224.397	218.445	323.042	315.163	587.947	568.166	825.260	796.305	3.522.502	3.418.089	De 65 y más años
										Total

CONTINUA →

1. Población y migraciones

1.1.2. Evolución de la población a 1 de enero según grandes grupos de edad por sexo y provincia de residencia. Años 1976-2003*

	Almería		Cádiz		Córdoba		Granada	
	Mujeres	Hombres	Mujeres	Hombres	Mujeres	Hombres	Mujeres	Hombres
Año 1992								
De 0 a 14 años	51.587	55.371	127.737	134.958	78.612	83.749	83.450	88.210
De 15 a 64 años	150.076	150.556	357.018	362.391	245.609	242.927	262.395	258.298
De 65 y más años	31.261	23.346	61.178	41.806	62.087	43.195	59.660	43.435
Total	232.924	229.273	545.933	539.155	386.308	369.871	405.505	389.943
Año 1993								
De 0 a 14 años	51.284	55.194	123.766	130.796	77.160	82.299	81.774	86.272
De 15 a 64 años	154.161	155.397	362.558	367.635	247.136	244.248	264.765	260.667
De 65 y más años	32.491	24.527	62.456	42.957	63.417	44.514	61.274	44.731
Total	237.936	235.118	548.780	541.388	387.713	371.061	407.813	391.670
Año 1994								
De 0 a 14 años	50.848	54.977	119.845	126.645	75.649	80.541	79.897	84.179
De 15 a 64 años	158.798	160.911	367.862	372.651	248.372	245.638	267.203	263.298
De 65 y más años	33.867	25.747	63.811	44.238	64.905	45.833	62.876	46.211
Total	243.513	241.635	551.518	543.534	388.926	372.012	409.976	393.688
Año 1995								
De 0 a 14 años	50.191	54.365	115.705	122.140	74.026	78.771	77.792	82.241
De 15 a 64 años	162.951	165.912	372.615	377.382	249.529	247.093	269.585	265.544
De 65 y más años	35.086	26.988	65.472	45.869	66.333	46.968	64.536	47.613
Total	248.228	247.265	553.792	545.391	389.888	372.832	411.913	395.398
Año 1996								
De 0 a 14 años	49.224	53.389	111.713	117.750	72.115	76.887	75.905	80.122
De 15 a 64 años	165.784	169.368	376.592	381.334	250.546	248.173	271.140	267.370
De 65 y más años	36.549	28.176	67.315	47.338	67.645	48.258	66.572	49.267
Total	251.557	250.933	555.620	546.422	390.306	373.318	413.617	396.759
Año 1997								
De 0 a 14 años	47.996	51.593	108.254	114.100	70.015	74.442	73.398	77.662
De 15 a 64 años	167.220	171.616	379.097	384.480	251.720	250.392	270.734	267.063
De 65 y más años	37.009	28.285	69.466	49.098	69.261	49.476	67.204	49.584
Total	252.225	251.494	556.817	547.678	390.996	374.310	411.336	394.309
Año 1998								
De 0 a 14 años	46.882	50.151	104.973	110.841	67.908	72.133	71.125	75.268
De 15 a 64 años	168.482	173.603	380.919	387.251	252.813	252.488	269.947	266.532
De 65 y más años	37.907	28.423	72.472	51.028	71.210	50.623	68.238	50.067
Total	253.271	252.177	558.364	549.120	391.931	375.244	409.310	391.867
Año 1999								
De 0 a 14 años	46.076	49.433	102.004	107.893	66.530	70.822	70.003	74.067
De 15 a 64 años	170.494	175.667	383.437	389.428	252.797	252.588	270.432	267.090
De 65 y más años	38.752	29.408	74.358	52.924	72.595	52.022	70.138	51.729
Total	255.322	254.508	559.799	550.245	391.922	375.432	410.573	392.886

Huelva		Jaén		Málaga		Sevilla		Andalucía		
Mujeres	Hombres	Mujeres	Hombres	Mujeres	Hombres	Mujeres	Hombres	Mujeres	Hombres	
47.933	50.310	67.564	71.395	123.385	130.856	178.113	189.451	758.381	804.300	Año 1992
142.749	145.328	205.391	206.334	393.652	388.004	543.964	541.275	2.300.854	2.295.113	De 0 a 14 años
34.508	23.597	50.595	37.888	78.256	55.647	111.247	73.423	488.792	342.337	De 15 a 64 años
225.190	219.235	323.550	315.617	595.293	574.507	833.324	804.149	3.548.027	3.441.750	De 65 y más años
										Total
46.833	49.122	66.760	70.420	121.531	128.624	173.623	184.736	742.731	787.463	Año 1993
144.611	147.457	206.442	207.175	404.147	398.532	555.808	552.758	2.339.628	2.333.869	De 0 a 14 años
34.741	23.941	51.930	39.232	81.212	57.695	113.331	75.196	500.852	352.793	De 15 a 64 años
226.185	220.520	325.132	316.827	606.890	584.851	842.762	812.690	3.583.211	3.474.125	De 65 y más años
										Total
45.627	47.710	65.951	69.616	119.031	126.248	169.331	180.065	726.179	769.981	Año 1994
146.476	149.766	207.613	208.189	416.115	410.191	566.998	564.384	2.379.437	2.375.028	De 0 a 14 años
35.175	24.298	53.568	40.731	84.775	60.494	115.878	77.182	514.855	364.734	De 15 a 64 años
227.278	221.774	327.132	318.536	619.921	596.933	852.207	821.631	3.620.471	3.509.743	De 65 y más años
										Total
44.320	46.339	64.861	68.522	116.386	123.200	165.040	174.997	708.321	750.575	Año 1995
148.172	151.669	208.644	209.205	426.292	420.294	576.514	574.424	2.414.302	2.411.523	De 0 a 14 años
35.729	24.799	55.267	42.320	88.438	63.403	118.849	79.388	529.710	377.348	De 15 a 64 años
228.221	222.807	328.772	320.047	631.116	606.897	860.403	828.809	3.652.333	3.539.446	De 65 y más años
										Total
42.950	44.891	63.404	67.036	113.146	119.447	160.144	169.751	688.601	729.273	Año 1996
149.659	153.404	209.503	210.028	433.432	427.439	583.946	582.395	2.440.602	2.439.511	De 0 a 14 años
36.305	25.348	56.983	43.903	91.947	66.219	121.952	81.555	545.268	390.064	De 15 a 64 años
228.914	223.643	329.890	320.967	638.525	613.105	866.042	833.701	3.674.471	3.558.848	De 65 y más años
										Total
41.601	43.661	62.041	65.327	110.847	116.886	155.904	165.432	670.029	709.082	Año 1997
150.437	154.326	208.059	209.771	432.071	425.327	588.143	587.573	2.447.392	2.450.454	De 0 a 14 años
37.113	25.929	57.979	45.026	93.307	67.237	125.470	84.132	556.763	398.724	De 15 a 64 años
229.151	223.916	328.079	320.124	636.225	609.450	869.517	837.137	3.674.184	3.558.260	De 65 y más años
										Total
40.223	42.689	60.616	63.658	109.271	114.579	152.214	161.472	653.212	690.791	Año 1998
151.000	154.971	206.680	209.399	430.063	422.854	591.557	592.276	2.451.461	2.459.374	De 0 a 14 años
38.302	26.773	59.224	46.215	95.319	68.494	130.164	87.162	572.836	408.785	De 15 a 64 años
229.525	224.433	326.520	319.272	634.653	605.927	873.935	840.910	3.677.509	3.558.950	De 65 y más años
										Total
39.214	41.753	59.424	62.513	106.712	111.841	148.936	158.084	638.899	676.406	Año 1999
151.349	155.454	206.407	209.114	433.563	426.411	594.843	595.969	2.463.322	2.471.721	De 0 a 14 años
39.172	27.604	60.541	47.486	97.844	70.658	133.680	89.989	587.080	421.820	De 15 a 64 años
229.735	224.811	326.372	319.113	638.119	608.910	877.459	844.042	3.689.301	3.569.947	De 65 y más años
										Total

CONTINUA →

1. Población y migraciones

1.1.2. Evolución de la población a 1 de enero según grandes grupos de edad por sexo y provincia de residencia. Años 1976-2003*

	Almería		Cádiz		Córdoba		Granada	
	Mujeres	Hombres	Mujeres	Hombres	Mujeres	Hombres	Mujeres	Hombres
Año 2000								
De 0 a 14 años	45.489	48.881	99.417	105.340	65.314	69.428	68.959	73.001
De 15 a 64 años	172.234	177.660	385.899	391.623	253.238	253.410	271.166	267.921
De 65 y más años	39.681	30.297	76.017	54.465	73.394	52.781	71.745	52.992
Total	257.404	256.838	561.333	551.428	391.946	375.619	411.870	393.914
Año 2001								
De 0 a 14 años	44.987	48.416	97.374	103.343	64.167	68.297	68.049	72.065
De 15 a 64 años	173.911	179.629	387.799	393.355	253.604	253.880	271.775	268.653
De 65 y más años	40.618	31.130	77.811	56.004	74.254	53.663	73.390	54.250
Total	259.516	259.175	562.984	552.702	392.025	375.840	413.214	394.968
Año 2002								
De 0 a 14 años	44.659	48.135	95.922	101.715	63.208	67.442	67.373	71.485
De 15 a 64 años	175.470	181.458	389.078	394.857	253.656	254.217	272.042	269.093
De 65 y más años	41.542	31.941	79.758	57.515	75.314	54.442	75.198	55.480
Total	261.671	261.534	564.758	554.087	392.178	376.101	414.613	396.058
Año 2003								
De 0 a 14 años	44.380	47.727	94.740	100.493	62.455	66.741	66.830	70.953
De 15 a 64 años	177.168	183.617	390.682	396.540	254.333	254.853	272.867	270.099
De 65 y más años	42.321	32.558	81.216	58.535	75.606	54.798	76.342	56.125
Total	263.869	263.902	566.638	555.568	392.394	376.392	416.039	397.177

FUENTE: IEA. Un Siglo de Demografía en Andalucía
IEA. Proyección de la Población de Andalucía 1998-2051

*Poblaciones estimadas.

Huelva		Jaén		Málaga		Sevilla		Andalucía		
Mujeres	Hombres	Mujeres	Hombres	Mujeres	Hombres	Mujeres	Hombres	Mujeres	Hombres	
38.389	40.993	58.369	61.379	104.341	109.551	146.337	155.502	626.615	664.075	Año 2000
151.951	156.124	206.242	209.173	437.060	429.849	598.508	599.778	2.476.298	2.485.538	De 0 a 14 años
39.674	28.122	61.616	48.385	100.241	72.513	136.201	91.915	598.569	431.470	De 15 a 64 años
230.014	225.239	326.227	318.937	641.642	611.913	881.046	847.195	3.701.482	3.581.083	De 65 y más años
										Total
37.685	40.289	57.349	60.486	102.407	107.419	144.427	153.353	616.445	653.668	Año 2001
152.380	156.806	206.087	209.109	440.115	433.112	601.260	603.060	2.486.931	2.497.604	De 0 a 14 años
40.291	28.640	62.701	49.171	102.713	74.445	139.061	94.037	610.839	441.340	De 15 a 64 años
230.356	225.735	326.137	318.766	645.235	614.976	884.748	850.450	3.714.215	3.592.612	De 65 y más años
										Total
37.095	39.815	56.399	59.544	100.976	106.065	143.126	152.080	608.758	646.281	Año 2002
152.691	157.322	205.899	209.190	442.483	435.620	603.077	605.482	2.494.396	2.507.239	De 0 a 14 años
40.999	29.173	63.770	49.869	105.454	76.425	142.371	96.247	624.406	451.092	De 15 a 64 años
230.785	226.310	326.068	318.603	648.913	618.110	888.574	853.809	3.727.560	3.604.612	De 65 y más años
										Total
36.642	39.452	55.652	58.771	99.834	104.967	142.267	151.215	602.800	640.319	Año 2003
153.435	158.173	205.704	209.092	444.855	438.106	606.256	608.638	2.505.300	2.519.118	De 0 a 14 años
41.204	29.320	64.685	50.600	107.967	78.221	143.948	97.396	633.289	457.553	De 15 a 64 años
231.281	226.945	326.041	318.463	652.656	621.294	892.471	857.249	3.741.389	3.616.990	De 65 y más años
										Total

1. Población y migraciones

1.1.3.G. Pirámides de población. Años 1991 y 2001 (porcentaje)

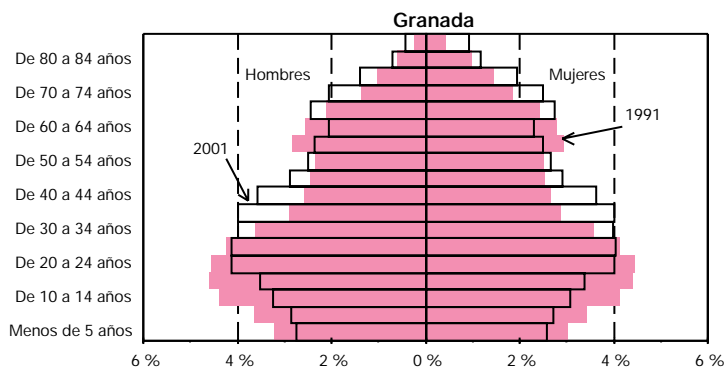
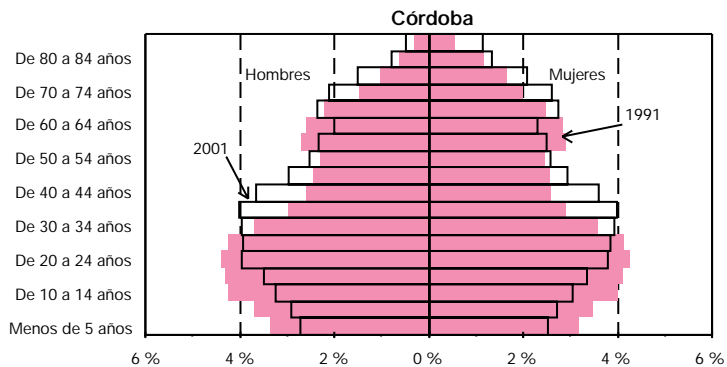
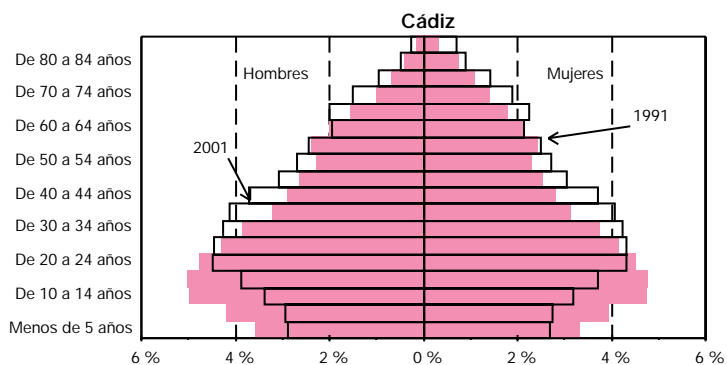
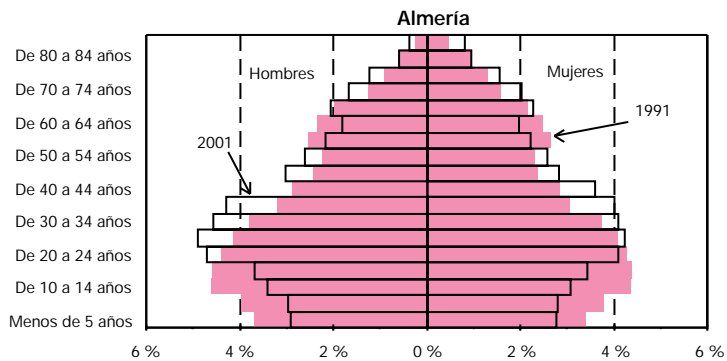

CONTINUA →

1.1.3.G. Pirámides de población. Años 1991 y 2001
(porcentaje)

CONTINUACIÓN

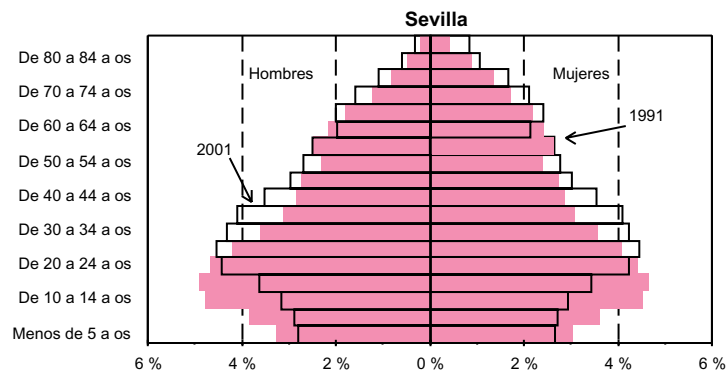
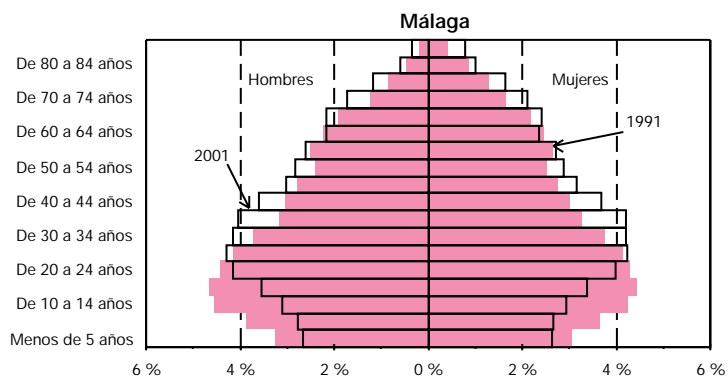
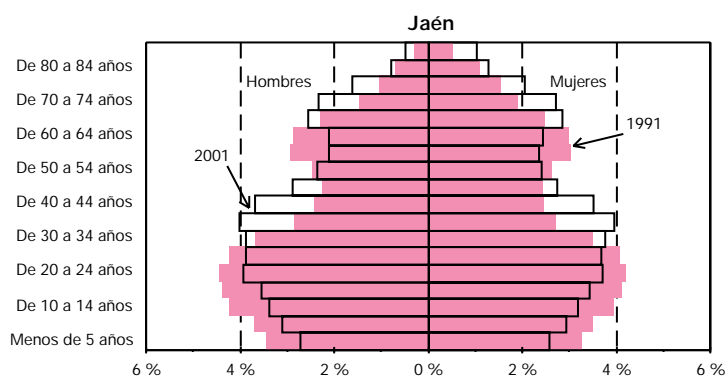
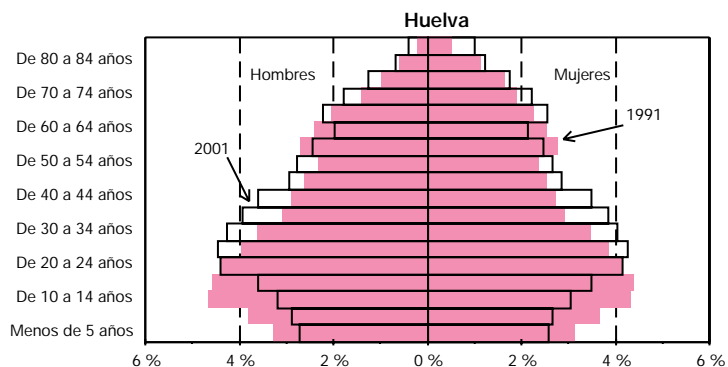

CONTINUA →

1. Población y migraciones

1.1.3.G. Pirámides de población. Años 1991 y 2001 (porcentaje)

CONTINUACIÓN

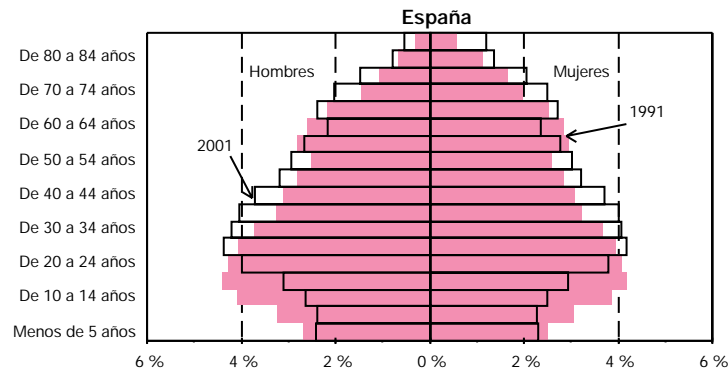
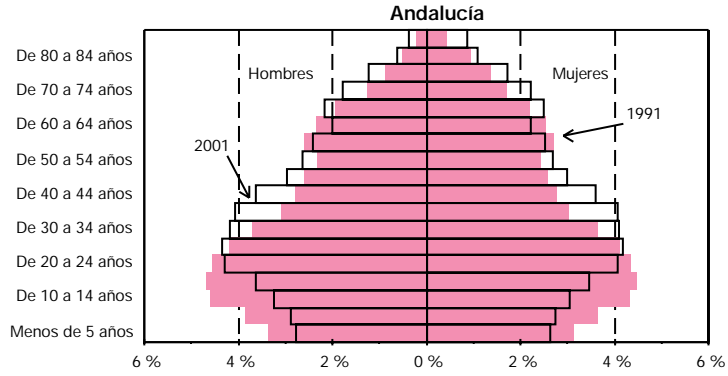

FUENTES: INE. Censo de Población 1991 y 2001
IEA. Censo de Población de Andalucía 1991 y 2001

1.1.4.G. Evolución de la razón de sexos al nacer por provincia. Años 1975-2001

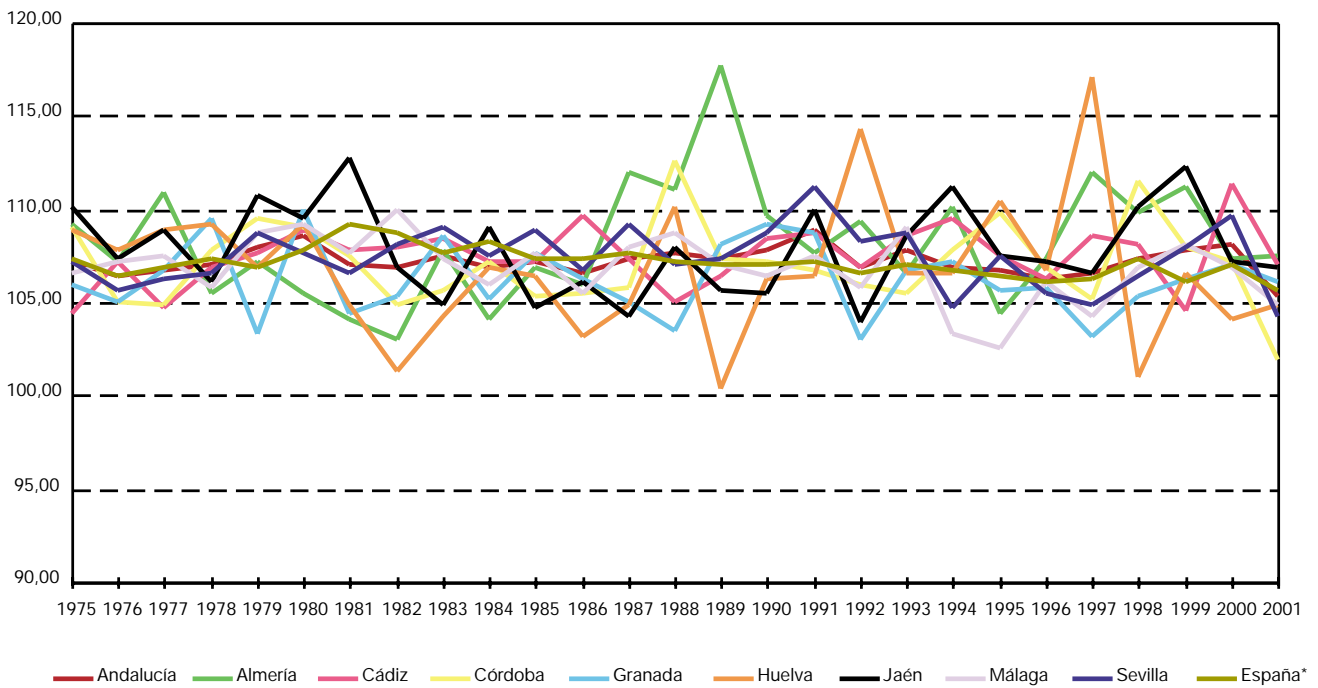

FUENTES: INE. Movimiento Natural de la Población 1975-1995
IEA. Movimiento Natural de la Población 1996-2001

*El dato de España de 2001 es provisional.

1. Población y migraciones

1.1.5. Evolución de los componentes del crecimiento de la población por sexo y provincia. Años 1988-2001

	Almería		Cádiz		Córdoba		Granada	
	Mujeres	Hombres	Mujeres	Hombres	Mujeres	Hombres	Mujeres	Hombres
Crecimiento natural								
1988	1.462	1.633	4.130	4.006	1.615	2.171	1.992	1.931
1989	1.204	1.519	3.993	3.876	1.718	1.772	1.816	1.851
1990	1.505	1.459	3.550	3.425	1.719	1.688	1.684	2.059
1991	1.236	1.303	3.381	3.208	1.414	1.419	1.764	1.787
1992	1.344	1.355	3.326	3.145	1.711	1.704	1.915	1.588
1993	1.185	1.088	2.950	2.879	1.300	1.298	1.406	1.473
1994	1.000	1.071	2.570	2.664	1.074	1.119	1.278	1.237
1995	1.103	915	2.275	2.027	606	778	1.386	1.196
1996	868	831	2.143	1.637	729	678	1.057	957
1997	908	951	2.107	2.120	721	722	1.120	893
1998	916	893	1.947	1.842	388	556	721	549
1999	1.070	931	2.077	1.671	426	535	623	462
2000	1.152	1.052	2.149	2.260	607	754	942	885
2001	1.343	1150	2.468	2226	654	534	1.065	988
Saldos migratorios								
1988	394	520	-873	-922	-943	-1.114	-236	-885
1989	604	478	-902	-1.092	-1.121	-1.355	-1	-396
1990	619	556	-810	-862	-827	-925	128	-256
1991	124	86	-507	-621	1	47	669	529
1992	304	180	-617	-680	-257	-309	538	69
1993	563	543	-521	-690	97	93	567	501
1994	516	605	-581	-517	-183	-293	302	-70
1995	827	813	-1.290	-1.553	-693	-758	-610	-563
1996	343	454	-872	-1.301	-23	-50	-328	-398
1997	653	707	-1.403	-1.574	-648	-677	-485	-737
1998	547	392	-1.390	-2.128	-1.270	-1.440	-578	-982
1999	441	-161	-1.372	-2.242	-1.153	-1.434	-1.205	-1.350
2000	116	-1.459	-329	-902	-1.178	-1.330	-1.123	-1.072
2001	174	-892	-84	-324	-1045	-973	-77	-159

FUENTES: INE. Movimiento Natural de la Población 1988-1995

IEA. Movimiento Natural de la Población 1996-2001

IEA. Estadística de Variaciones Residenciales 1988-2001

Huelva		Jaén		Málaga		Sevilla		Andalucía		
Mujeres	Hombres	Mujeres	Hombres	Mujeres	Hombres	Mujeres	Hombres	Mujeres	Hombres	
Crecimiento natural										
811	958	1.420	1.604	2.880	2.693	4.434	4.573	18.744	19.569	1988
908	746	1.706	1.715	2.237	1.983	4.107	4.242	17.689	17.704	1989
779	736	1.334	1.264	2.354	2.088	4.072	4.065	16.997	16.784	1990
593	586	1.316	1.479	2.425	2.180	3.867	4.230	15.996	16.192	1991
556	779	1.518	1.454	2.626	2.259	4.103	3.971	17.099	16.255	1992
551	611	1.455	1.379	2.079	1.964	3.692	4.077	14.618	14.769	1993
442	439	1.123	1.147	1.896	1.412	3.557	3.280	12.940	12.369	1994
355	500	973	906	2.008	1.212	2.719	2.654	11.425	10.188	1995
286	218	725	740	1.601	1.181	2.550	2.436	9.959	8.678	1996
175	362	687	627	1.763	1.452	2.874	2.597	10.355	9.724	1997
231	61	435	290	1.423	1.108	2.136	2.012	8.197	7.311	1998
243	238	539	536	1.541	1.523	2.060	2.140	8.579	8.036	1999
290	360	611	498	1.896	1.805	2.791	3.041	10.438	10.655	2000
351	414	537	315	2.227	1.947	2.917	2.837	11.562	10.411	2001
Saldos migratorios										
155	209	-1.643	-1.892	1.970	1.649	566	371	-610	-2.064	1988
40	17	-2.001	-2.266	2.374	2.491	1.261	972	254	-1.151	1989
24	151	-1.499	-1.614	2.014	2.013	1.475	1.455	1.124	518	1990
-83	-28	-236	-307	940	851	1.364	1.117	2.272	1.674	1991
-134	-179	-98	-66	548	206	1.583	1.353	1.867	574	1992
-273	-204	-470	-394	670	290	1.838	1.667	2.471	1.806	1993
-318	-176	-535	-416	1.210	833	980	970	1.391	936	1994
35	181	-1.029	-1.090	1.310	928	349	179	-1.101	-1.863	1995
-210	-54	-948	-918	594	237	207	-50	-1.237	-2.080	1996
-161	-173	-579	-473	1.859	1.504	-805	-1.325	-1.569	-2.748	1997
3	-50	-836	-821	2.038	1.693	-904	-1.780	-2.390	-5.116	1998
-46	-115	-1.005	-1.122	2.792	2.299	-725	-1.597	-2.273	-5.722	1999
-99	-165	-1.213	-1.115	2.249	2.131	-443	-1.295	-2.020	-5.207	2000
-188	-150	-868	-830	2196	2068	-127	-653	-19	-1.913	2001

1. Población y migraciones

1.1.6. Población de nacionalidad extranjera por sexo, grupos quinquenales de edad y provincia de residencia. Años 2001-2002

	Edad mujeres																			Total
	0-4	5-9	10-14	15-19	20-24	25-29	30-34	35-39	40-44	45-49	50-54	55-59	60-64	65-69	70-74	75-79	80-84	85-89	90 y más	
Año 2001																				
Almería																				
Unión Europea																				
Alemania	9	27	25	13	21	16	43	54	50	60	50	48	55	48	25	19	7	3	1	574
Austria	-	-	2	1	-	2	2	2	-	-	3	2	-	-	-	-	1	-	-	15
Bélgica	1	8	6	5	9	9	15	11	12	6	12	7	15	11	5	6	1	1	-	140
Dinamarca	-	2	1	-	-	1	-	1	2	1	1	2	2	1	1	-	-	-	-	15
Finlandia	-	-	1	-	2	-	-	-	1	-	-	-	1	2	-	1	-	-	-	8
Francia	10	12	14	22	25	58	53	48	37	26	33	28	28	27	15	13	9	3	1	462
Grecia	-	-	-	-	-	-	1	-	-	-	-	-	1	-	-	-	-	-	-	2
Irlanda	-	-	3	-	2	1	1	2	2	3	5	1	-	2	1	-	-	-	-	23
Italia	3	13	7	8	11	8	12	17	16	10	9	11	5	3	3	5	1	-	-	142
Luxemburgo	-	-	-	-	-	-	-	-	1	-	-	-	-	-	-	-	-	-	-	1
Países Bajos	-	8	13	8	8	7	12	13	22	6	18	4	8	10	10	2	-	2	-	151
Portugal	1	3	2	2	7	7	10	14	8	5	2	2	1	3	-	-	-	-	-	67
Reino Unido	12	38	53	30	48	65	71	71	92	95	156	162	182	166	116	67	36	16	9	1.485
Suecia	-	-	-	-	1	1	-	2	3	2	1	2	2	-	-	-	-	-	-	14
Total Unión Europea	36	111	127	89	134	175	220	235	246	214	290	269	300	273	176	113	55	25	11	3.099
Resto de Europa																				
Albania	-	-	-	-	-	-	-	-	-	-	-	-	-	-	-	-	-	-	-	-
Andorra	-	3	1	5	2	2	1	1	-	1	-	-	-	-	-	-	-	-	-	16
Eslovaquia	-	-	-	-	2	-	-	-	1	-	-	1	-	-	-	-	-	-	-	4
Eslovenia	-	-	-	-	-	-	-	-	-	-	-	-	-	-	-	-	-	-	-	-
Georgia	-	-	-	-	-	-	-	-	-	1	-	-	-	-	-	-	-	-	-	1
Hungría	-	-	2	1	4	11	1	3	1	3	1	-	-	1	-	-	-	1	-	29
Rumanía	32	21	23	21	69	91	59	39	38	11	1	-	-	1	-	-	-	-	-	406
Rusia	2	11	8	3	49	71	24	11	8	5	-	-	1	-	-	-	-	-	1	194
San Marino	-	-	-	-	-	-	1	-	-	-	-	-	-	-	-	-	-	-	-	1
Armenia	1	5	1	-	1	4	2	2	1	-	2	-	-	-	1	-	-	-	-	20
Bielorrusia	1	1	-	1	1	1	2	1	-	-	-	-	-	1	-	-	-	-	-	9
Bosnia-Herzegovina	-	-	1	-	-	-	-	-	-	-	-	-	-	-	-	-	-	-	-	1
Bulgaria	-	-	-	1	5	7	5	5	6	3	1	-	1	-	-	-	-	-	-	34
Chipre	-	-	-	-	-	-	-	-	-	-	-	-	-	-	-	-	-	-	-	-
Croacia	1	-	-	-	-	-	-	1	-	-	-	-	-	-	-	-	-	-	-	2
Lituania	19	24	5	9	54	58	37	20	22	9	3	3	-	-	-	-	-	-	1	264
Macedonia	-	-	-	-	-	-	-	-	-	-	-	-	-	-	-	-	-	-	-	-
Moldavia	-	-	-	-	1	2	1	2	1	1	-	-	-	-	-	-	-	-	-	8
Noruega	-	1	-	3	-	-	-	3	1	2	2	5	2	-	-	-	-	-	-	19
Polonia	-	7	2	-	3	8	9	2	2	4	1	1	-	-	-	-	1	-	-	40
República Checa	1	-	-	-	2	6	4	1	-	-	-	-	-	-	-	-	-	-	-	14
Suiza	3	1	2	-	4	2	6	3	3	2	5	4	6	-	-	-	-	-	-	41
Ucrania	4	2	2	3	13	9	15	14	15	5	3	-	-	-	-	-	-	-	-	85
Yugoslavia	-	1	1	2	-	1	3	3	2	1	-	-	-	-	-	-	-	-	-	14
Total Resto de Europa	64	77	48	49	206	275	166	114	101	49	16	15	8	9	-	1	1	1	2	1.201
África																				
Angola	-	1	-	-	-	-	-	1	-	-	-	-	-	-	-	-	-	-	-	2
Argelia	5	2	5	3	6	5	13	5	3	3	2	2	4	2	1	2	-	1	2	66
Etiopía	-	-	-	-	-	-	-	-	-	-	-	-	-	-	-	-	-	-	-	-
Gabón	-	-	-	-	-	-	-	-	-	-	-	-	-	-	-	-	-	-	-	-
Gambia	6	1	-	1	5	2	1	3	3	1	-	-	-	-	-	-	-	-	-	23
Ghana	1	4	1	2	1	4	7	4	2	4	-	-	-	-	-	-	-	-	-	30
Ruanda	-	-	-	-	-	-	-	-	-	-	-	-	-	-	-	-	-	-	-	-
Benin	-	-	-	-	-	-	-	-	-	-	-	-	-	-	-	-	-	-	-	-
Burkina Faso	-	-	-	-	-	-	1	1	-	-	-	-	-	-	-	-	-	-	-	2
Cabo Verde	-	-	-	-	-	-	-	1	-	-	-	-	-	-	-	-	-	-	-	1
Camerún	-	-	-	-	-	-	-	1	1	-	-	-	-	-	-	-	-	-	-	2
Chad	-	-	-	-	-	-	-	-	-	-	-	-	-	-	-	-	-	-	-	-
Congo	-	1	-	-	-	-	1	-	-	-	-	-	-	-	-	-	-	-	-	2
Costa de Marfil	-	1	-	1	-	1	-	-	-	-	-	-	-	-	-	-	-	-	-	3
Egipto	-	-	2	-	-	-	-	-	1	-	-	1	-	-	-	-	-	-	-	4
Guinea	1	-	1	-	1	1	-	1	-	-	-	-	-	-	-	-	-	-	-	6
Guinea Bissau	31	17	17	11	11	19	23	17	7	2	2	-	-	-	-	-	-	-	-	157
Guinea Ecuatorial	2	4	5	5	7	10	4	5	4	2	1	-	1	-	-	1	-	-	-	51
Kenia	-	-	-	-	-	-	-	-	-	-	-	-	-	-	-	-	-	-	-	-
Liberia	-	1	1	1	-	-	1	1	-	-	-	-	-	-	-	-	-	-	-	5
Libia	-	-	-	-	-	-	-	-	-	-	-	-	-	-	-	-	-	-	-	-
Madagascar	-	-	-	-	-	-	-	-	-	-	-	-	-	-	-	-	-	-	-	-
Mali	2	2	2	1	4	2	3	1	-	-	-	-	-	-	-	-	-	-	-	17
Marruecos	264	214	254	240	309	394	358	282	192	79	42	19	28	20	9	2	4	-	9	2.719

Edad hombres

0-4	5-9	10-14	15-19	20-24	25-29	30-34	35-39	40-44	45-49	50-54	55-59	60-64	65-69	70-74	75-79	80-84	85-89	90 y más	Total
9	31	29	27	14	29	29	44	51	37	29	49	67	54	37	22	7	4	-	569
-	-	-	2	-	1	-	3	1	1	1	2	2	1	-	-	-	-	-	14
1	9	4	5	4	3	13	11	7	13	6	4	13	13	8	6	-	-	-	120
-	-	3	2	-	1	3	2	1	1	1	1	3	1	-	1	-	-	-	20
-	-	2	-	-	-	-	-	-	1	-	-	1	-	1	-	-	-	-	5
5	24	21	22	17	35	34	28	26	23	23	22	29	25	25	18	6	1	1	385
-	-	-	-	-	-	1	-	2	-	-	-	-	-	-	-	1	-	-	4
-	1	2	2	2	1	-	1	-	2	4	4	1	2	4	-	-	-	-	26
4	5	6	4	10	19	22	24	23	19	18	14	16	7	5	3	2	1	-	202
-	-	-	-	-	-	-	-	-	-	-	-	1	-	-	-	-	-	-	1
2	7	9	6	5	4	15	13	16	14	16	10	10	14	12	2	-	1	-	156
1	5	1	4	4	4	6	7	3	4	7	2	2	-	-	2	-	-	-	52
11	47	47	34	51	39	55	73	60	80	128	190	191	173	148	99	28	17	3	1.474
-	-	-	1	-	-	-	-	1	-	3	1	-	-	-	1	-	-	-	7
33	129	124	109	107	136	178	206	191	195	236	299	336	290	240	154	44	24	4	3.035
-	-	-	-	-	-	1	-	-	-	-	-	-	-	-	1	-	-	-	2
1	2	3	6	3	2	-	1	1	1	1	-	-	-	-	-	-	-	-	21
-	-	-	-	2	2	-	-	-	-	-	-	-	-	-	-	-	-	-	4
-	-	-	-	1	-	-	-	-	-	-	-	-	-	-	-	-	-	-	1
-	-	-	-	2	-	-	-	-	-	-	-	-	-	-	-	-	-	-	2
3	-	-	-	1	-	-	1	-	2	-	1	-	-	-	-	-	1	-	9
34	35	21	28	123	161	125	67	62	27	12	1	-	-	1	-	-	-	-	697
2	9	5	2	2	2	2	5	7	1	1	-	-	-	-	-	-	-	-	38
-	-	-	-	-	-	-	-	-	-	-	-	-	-	-	-	-	-	-	-
1	-	3	2	1	2	2	1	1	-	1	-	-	-	-	-	-	-	-	14
-	-	-	-	1	-	2	2	1	-	-	-	-	-	-	-	-	-	-	6
-	-	-	-	-	1	-	-	-	-	-	-	-	-	-	-	-	-	-	1
-	-	-	-	10	28	21	12	12	2	2	-	-	-	-	-	-	-	-	87
-	-	-	-	-	-	-	-	-	-	-	-	-	1	-	-	-	-	-	1
-	-	1	-	-	-	-	1	1	-	-	-	-	-	-	-	-	-	-	3
17	21	11	11	108	111	69	30	33	9	3	2	-	-	-	-	-	-	-	425
-	-	-	-	-	1	-	-	-	-	-	-	-	-	-	-	-	-	-	1
-	1	-	1	4	2	2	2	2	-	-	-	-	-	-	-	-	-	-	14
1	1	2	-	-	1	-	3	-	-	2	-	3	-	2	-	-	1	-	16
1	-	2	2	1	5	3	4	3	2	1	-	-	-	-	-	-	-	-	24
-	-	-	-	-	2	4	-	-	1	-	-	-	-	-	-	-	-	-	7
2	2	2	1	-	2	4	4	4	5	5	3	4	5	2	1	1	-	-	47
1	5	6	2	17	38	37	26	21	9	1	-	-	-	-	-	-	-	-	163
-	-	-	-	1	2	-	1	1	1	-	-	-	-	-	-	-	-	-	6
63	76	56	55	277	362	272	160	149	59	30	7	7	6	5	2	1	2	-	1.589
-	3	-	-	-	-	2	-	2	-	-	-	-	-	-	-	-	-	-	7
5	3	3	3	17	89	173	93	40	16	3	1	3	4	1	1	-	-	1	456
-	-	-	-	-	-	2	-	-	-	-	-	-	-	-	-	-	-	-	2
-	-	-	-	-	-	2	-	-	-	-	-	-	-	-	-	-	-	-	2
3	2	1	11	7	28	57	27	14	10	3	-	1	-	-	-	-	-	-	164
1	2	1	6	9	35	68	67	31	13	1	-	-	-	-	-	-	-	-	234
-	-	-	-	1	5	5	-	-	-	-	-	-	-	-	-	-	-	-	11
-	-	-	-	-	1	2	1	-	-	-	-	-	-	-	-	-	-	-	4
-	-	-	-	-	3	4	1	-	-	-	-	-	-	-	-	-	-	-	8
-	-	-	-	-	-	-	-	-	-	-	-	-	-	-	-	-	-	-	-
-	-	-	2	-	11	1	1	-	-	-	-	-	-	-	-	-	-	-	15
-	-	-	-	-	1	1	-	-	-	-	-	-	-	-	-	-	-	-	2
-	1	-	-	-	3	6	1	1	-	-	-	-	-	-	-	-	-	-	12
-	-	1	-	3	4	4	6	2	-	-	-	1	-	-	-	-	-	-	21
1	-	-	-	-	3	4	6	3	-	-	-	-	-	-	-	-	-	-	17
1	-	-	1	3	16	25	30	19	3	5	-	-	-	-	-	-	-	-	103
33	21	35	72	48	80	132	164	96	30	14	6	-	-	-	-	-	-	-	731
-	8	4	3	1	4	8	3	3	4	-	-	2	1	-	-	-	-	-	41
-	-	-	-	1	-	-	-	-	-	-	-	-	-	-	-	-	-	-	1
-	-	-	-	4	7	24	17	8	2	1	-	-	-	-	-	-	-	-	63
-	-	-	-	-	1	-	-	1	-	-	-	-	-	-	-	-	-	-	2
-	-	-	-	-	-	1	-	-	-	-	-	-	-	-	-	-	-	-	1
3	5	1	-	25	65	73	29	12	4	2	1	-	-	-	-	-	-	-	220
319	241	335	470	1.364	2.191	2.024	1.205	704	334	137	64	39	20	10	3	1	1	16	9.478

Año 2001

Almería

Unión Europea

- Alemania
- Austria
- Bélgica
- Dinamarca
- Finlandia
- Francia
- Grecia
- Irlanda
- Italia
- Luxemburgo
- Países Bajos
- Portugal
- Reino Unido
- Suecia

Total Unión Europea

Resto de Europa

- Albania
- Andorra
- Eslovaquia
- Eslovenia
- Georgia
- Hungría
- Rumania
- Rusia
- San Marino
- Armenia
- Bielorrusia
- Bosnia-Herzegovina
- Bulgaria
- Chipre
- Croacia
- Lituania
- Macedonia
- Moldavia
- Noruega
- Polonia
- República Checa
- Suiza
- Ucrania
- Yugoslavia

Total Resto de Europa

África

- Angola
- Argelia
- Etiopía
- Gabón
- Gambia
- Ghana
- Ruanda
- Benin
- Burkina Faso
- Cabo Verde
- Camerún
- Chad
- Congo
- Costa de Marfil
- Egipto
- Guinea
- Guinea Bissau
- Guinea Ecuatorial
- Kenia
- Liberia
- Libia
- Madagascar
- Mali
- Marruecos

CONTINUA ➔

1. Población y migraciones

1.1.6. Población de nacionalidad extranjera por sexo, grupos quinquenales de edad y provincia de residencia. Año 2001-2002

	Edad mujeres																		Total		
	0-4	5-9	10-14	15-19	20-24	25-29	30-34	35-39	40-44	45-49	50-54	55-59	60-64	65-69	70-74	75-79	80-84	85-89		90 y más	
Mauricio	-	-	-	-	-	-	-	-	-	-	-	-	-	-	-	-	-	-	-	-	
Mauritania	3	1	-	-	1	4	4	1	5	-	-	-	-	-	-	-	-	-	-	-	
Mozambique	-	-	-	-	1	-	-	-	-	-	-	-	-	-	-	-	-	-	-	-	
Niger	-	-	-	-	-	-	-	-	-	-	-	-	-	-	-	-	-	-	-	-	
Nigeria	3	-	-	4	5	6	4	5	1	-	-	-	-	-	-	-	-	-	-	-	
República Centroafricana	-	-	-	-	-	-	-	1	-	-	-	-	-	-	-	-	-	-	-	-	
Senegal	11	14	9	5	9	21	23	10	10	4	3	-	-	1	-	-	-	-	-	-	
Sierra Leona	-	-	-	-	1	1	-	-	-	-	-	-	-	-	-	-	-	-	-	-	
Somalia	-	-	-	-	-	-	1	-	-	-	-	-	-	-	-	-	-	-	-	-	
Sudáfrica	-	-	-	-	-	-	-	-	1	-	1	-	-	-	-	-	-	-	-	-	
Sudán	-	-	-	-	-	-	-	-	-	-	-	-	-	-	-	-	-	-	-	-	
Tanzania	-	-	-	-	-	-	-	-	-	-	-	-	-	-	-	-	-	-	-	-	
Togo	-	-	-	-	-	-	-	-	-	-	-	-	-	-	-	-	-	-	-	-	
Túnez	-	1	-	-	-	1	-	-	-	1	-	-	-	-	1	-	-	-	-	-	
Uganda	-	-	-	-	-	-	-	1	-	-	-	-	-	-	-	-	-	-	-	-	
Zaire	1	1	-	-	-	1	2	-	1	-	-	-	-	-	-	-	-	-	-	-	
Zimbabue	-	-	-	-	-	-	-	-	-	-	-	-	-	-	-	-	-	-	-	-	
Total África	330	265	297	274	361	472	446	341	232	96	51	22	33	23	11	5	4	1	11	3.275	
América del Norte																					
Canadá	-	2	1	-	-	-	-	2	-	2	-	2	1	1	-	-	-	-	-	-	11
Estados Unidos de América	-	2	1	4	5	2	3	7	12	5	6	9	3	4	4	7	2	1	-	-	77
México	2	1	1	-	-	3	5	4	1	1	-	-	-	-	-	-	-	-	-	-	18
Total América del Norte	2	5	3	4	5	5	8	13	13	8	6	11	4	5	4	7	2	1	-	106	
América Central																					
Barbados	-	-	-	-	-	-	-	-	-	-	-	-	-	-	-	-	-	-	-	-	-
Costa Rica	-	1	-	-	-	-	1	2	-	-	-	-	-	-	-	-	-	-	-	-	4
Cuba	2	2	2	6	10	20	10	8	6	3	5	1	3	-	1	-	-	-	-	-	80
Dominica	-	-	1	2	1	-	1	1	2	-	-	-	-	-	-	-	-	-	-	-	8
El Salvador	-	-	-	-	-	-	-	1	1	-	-	-	-	-	-	-	-	-	-	-	2
Granada	-	-	-	-	-	-	1	-	-	-	-	-	-	-	-	-	-	-	-	-	1
Guatemala	-	1	-	-	-	-	-	-	-	-	-	-	-	-	-	-	-	-	-	-	1
Honduras	-	1	-	4	1	2	-	1	-	1	-	-	-	-	-	-	-	-	-	-	10
Nicaragua	-	-	-	-	-	-	-	-	-	1	-	-	-	-	-	-	1	-	-	-	2
Panamá	1	-	-	-	-	-	-	-	-	-	-	-	-	-	-	-	-	-	-	-	1
República Dominicana	2	2	5	7	6	19	34	22	10	7	3	3	1	2	-	1	-	-	-	-	124
Total América Central	5	7	8	19	18	41	47	35	19	12	8	4	4	2	1	1	1	1	-	233	
América del Sur																					
Argentina	14	16	21	16	32	47	37	37	21	28	18	10	11	17	5	3	3	-	-	-	336
Bolivia	-	-	-	-	-	-	1	-	-	-	-	-	-	-	1	-	1	-	-	-	3
Brasil	2	2	2	8	6	11	14	17	7	9	4	-	2	-	-	-	-	-	-	-	84
Chile	-	1	-	2	2	4	3	4	4	3	3	2	1	-	1	1	1	-	-	-	32
Colombia	19	20	22	16	63	84	87	72	39	18	6	6	3	2	1	-	-	1	1	-	460
Ecuador	12	16	16	29	125	115	98	92	50	16	8	4	2	1	1	-	-	-	-	-	585
Paraguay	-	-	-	-	-	-	-	-	-	-	-	-	-	-	-	-	-	-	-	-	-
Perú	1	2	3	2	2	2	4	5	6	4	3	-	3	3	-	3	-	-	-	-	43
Uruguay	2	-	1	-	-	2	1	1	1	1	-	-	1	1	1	-	-	-	-	-	12
Venezuela	3	7	4	2	3	3	6	6	3	3	2	2	1	-	-	-	-	-	-	-	45
Total América del Sur	53	64	69	75	233	268	251	234	131	82	44	24	24	25	9	8	4	1	1	1.600	
Asia																					
Filipinas	-	-	1	1	-	-	-	3	8	1	-	1	-	-	-	-	-	-	-	-	15
India	-	-	-	-	-	-	-	-	-	-	-	-	-	-	-	-	-	-	-	-	-
Irak	-	-	-	-	-	-	-	-	-	-	-	-	-	-	-	-	-	-	-	-	-
Irán	-	-	-	-	-	-	-	-	-	-	-	-	-	1	-	-	-	-	-	-	1
Israel	-	2	-	-	-	1	-	-	-	-	-	-	-	-	-	-	-	-	-	-	3
Azerbaiyán	-	-	2	1	-	1	2	1	-	-	-	-	-	-	-	-	-	-	-	-	7
Birmania	-	-	-	-	-	-	-	-	-	1	-	-	-	-	-	-	-	-	-	-	1
Camboya	-	-	-	-	-	-	-	-	-	-	-	1	-	-	-	-	-	-	-	-	1
China	6	7	3	4	11	9	14	15	4	8	1	-	2	2	1	1	-	1	-	-	89
Japón	-	-	-	1	-	-	1	2	1	-	-	1	-	-	-	1	-	-	-	-	7
Jordania	-	-	-	-	-	-	-	-	-	-	-	-	-	-	-	-	-	-	-	-	-
Laos	-	-	-	-	-	-	-	-	-	-	-	-	-	-	-	-	-	-	-	-	-
Libano	-	-	-	-	-	-	1	-	-	-	-	-	-	-	1	-	-	-	-	-	2
Nepal	-	-	-	-	1	-	-	-	-	-	-	-	-	-	-	-	-	-	-	-	1
Pakistán	-	1	-	-	1	1	1	-	1	-	-	-	-	-	-	-	-	-	-	-	5
República de Corea	-	-	-	-	-	-	-	-	-	-	-	-	-	-	-	-	-	-	-	-	-
Singapur	-	-	-	-	-	-	-	-	-	-	-	-	-	-	-	-	-	-	-	-	-
Siria	-	2	-	-	1	1	1	1	-	1	-	-	-	-	-	-	-	-	-	-	7

Edad hombres																					
0-4	5-9	10-14	15-19	20-24	25-29	30-34	35-39	40-44	45-49	50-54	55-59	60-64	65-69	70-74	75-79	80-84	85-89	90 y más	Total		
-	-	-	-	-	1	-	-	-	-	-	-	-	-	-	-	-	-	-	1	Mauricio	
1	3	1	4	57	179	171	117	68	34	9	2	-	-	-	-	-	-	-	647	Mauritania	
-	-	-	-	2	1	-	-	-	-	-	-	-	-	-	-	-	-	-	3	Mozambique	
-	-	-	-	-	1	-	-	-	-	-	-	-	-	-	-	-	-	-	1	Niger	
2	-	-	6	11	14	25	16	5	1	-	1	-	-	1	-	-	-	-	82	Nigeria	
-	-	-	1	1	2	3	2	-	-	-	-	-	-	-	-	-	-	-	9	Republica Centroafricana	
17	21	7	22	71	163	223	186	122	50	15	4	1	-	-	-	-	-	-	902	Senegal	
-	-	-	-	2	3	6	3	5	2	1	-	-	-	-	-	-	-	-	22	Sierra Leona	
-	-	-	-	1	8	8	1	-	1	-	-	-	-	-	-	-	-	-	19	Somalia	
-	-	-	-	-	-	-	-	2	-	-	-	-	-	-	-	-	-	-	2	Sudáfrica	
-	-	-	-	-	1	-	-	-	-	-	-	-	-	-	-	-	-	-	1	Sudán	
-	-	-	-	-	1	-	-	1	-	-	-	-	-	-	-	-	-	-	2	Tanzania	
-	-	-	-	-	1	1	2	-	-	-	-	-	-	-	-	-	-	-	4	Togo	
1	2	1	-	2	7	5	2	2	2	-	-	-	-	-	-	-	-	-	22	Túnez	
-	-	-	-	-	-	-	-	-	-	-	-	-	-	-	-	-	-	-	-	-	Uganda
-	-	-	-	1	4	7	2	1	-	-	-	-	-	-	-	-	-	-	15	Zaire	
-	-	-	-	-	-	-	-	1	-	-	-	-	-	-	-	-	-	-	1	Zimbabwe	
387	312	390	601	1.629	2.927	3.071	1.984	1.145	506	191	79	47	25	12	4	1	1	17	13.329	Total África	
-	-	-	-	-	2	-	-	2	-	-	1	1	-	-	2	-	-	-	8	América del Norte	
-	2	3	4	5	3	9	4	6	4	8	6	6	8	2	6	2	2	2	82	Canadá	
-	2	-	-	2	3	3	1	1	2	-	-	-	-	1	-	-	-	-	15	Estados Unidos de América	
-	-	-	-	-	-	-	-	-	-	-	-	-	-	-	-	-	-	-	-	-	México
-	4	3	4	7	8	12	5	9	6	8	7	7	8	3	8	2	2	2	105	Total América del Norte	
-	-	-	-	-	-	-	-	-	1	-	-	-	-	-	-	-	-	-	1	América Central	
-	-	-	-	-	-	-	-	-	-	-	-	-	-	-	-	-	-	-	-	-	Barbados
-	-	-	-	-	-	-	-	-	-	-	-	-	-	-	-	-	-	-	-	-	Costa Rica
1	5	2	1	7	6	13	4	3	4	3	2	1	-	-	-	-	-	-	53	Cuba	
-	-	-	-	-	-	1	-	-	-	-	-	-	-	-	-	-	-	-	1	Dominica	
-	-	-	-	-	-	-	-	-	-	-	-	-	-	-	-	-	-	-	-	-	El Salvador
-	-	-	-	-	-	-	-	-	-	-	-	-	-	-	-	-	-	-	-	-	Granada
-	1	-	-	1	1	-	-	-	-	-	-	1	-	-	-	-	-	-	4	Guatemala	
-	-	1	1	2	-	1	-	-	-	1	-	1	-	-	-	1	-	-	8	Honduras	
-	-	-	-	-	-	-	-	-	1	-	-	-	-	-	-	-	-	-	1	Nicaragua	
1	-	-	-	-	-	-	-	-	-	-	-	-	-	-	-	-	-	-	1	Panamá	
1	7	8	7	6	3	3	3	4	1	-	-	-	1	-	-	-	-	-	44	Republica Dominicana	
3	13	11	9	10	11	10	17	8	6	5	3	4	2	-	-	1	-	-	113	Total América Central	
15	22	37	30	42	28	38	39	36	21	13	8	5	7	4	5	4	3	1	358	América del Sur	
-	-	-	-	-	-	-	3	-	1	-	-	-	-	-	-	-	-	-	4	Argentina	
1	1	1	-	2	5	6	4	3	2	-	-	2	1	-	-	-	-	-	28	Bolivia	
-	-	-	-	-	-	-	-	-	-	-	-	-	-	-	-	-	-	-	-	-	Brasil
2	4	-	4	1	2	6	3	1	3	1	1	-	-	-	-	1	-	-	29	Chile	
16	25	20	23	39	42	42	30	22	11	9	5	1	2	-	1	-	-	-	288	Colombia	
19	13	25	33	185	208	178	137	93	48	11	3	-	-	1	-	-	-	-	954	Ecuador	
-	-	-	-	-	-	-	-	1	-	-	-	-	-	-	-	-	-	-	1	Paraguay	
1	3	1	4	3	3	6	1	1	-	1	-	1	1	1	-	-	-	-	29	Perú	
1	1	-	-	1	2	3	4	1	-	1	-	1	1	-	-	-	-	-	16	Uruguay	
1	1	2	1	2	5	2	3	4	1	1	-	-	1	-	-	-	-	-	24	Venezuela	
-	-	-	-	-	-	-	-	-	-	-	-	-	-	-	-	-	-	-	-	-	
56	70	86	95	275	295	278	229	162	88	36	18	9	13	5	7	5	3	1	1.731	Total América del Sur	
1	-	-	3	-	-	-	-	1	-	-	-	-	-	-	-	-	-	-	5	Asia	
-	-	-	-	-	-	-	2	-	-	-	-	-	-	-	-	-	-	-	2	Filipinas	
-	-	-	-	-	-	-	-	1	-	-	-	-	1	-	-	-	-	-	2	India	
-	-	-	-	-	-	-	1	-	1	-	-	1	-	-	1	-	-	-	4	Irak	
1	-	-	-	1	-	-	1	-	-	-	1	-	-	-	-	-	-	-	4	Irán	
-	1	1	-	-	-	-	2	1	-	-	-	1	-	-	-	-	-	-	6	Israel	
-	-	-	-	-	-	-	-	1	1	-	-	-	-	-	-	-	-	-	2	Azerbaiyán	
-	-	-	-	-	-	-	-	-	-	-	-	-	-	-	-	-	-	-	-	-	Birmania
-	-	-	-	-	-	-	-	-	-	-	-	-	-	-	-	-	-	-	-	-	Camboya
5	7	4	8	15	16	17	18	7	7	8	1	-	1	2	-	-	-	-	116	China	
-	-	1	2	-	1	1	1	1	1	-	-	-	2	-	-	-	-	-	10	Japón	
-	-	-	-	-	-	-	1	1	-	-	-	-	-	-	-	-	-	-	2	Jordania	
-	-	-	-	-	-	-	1	-	-	-	-	-	-	-	-	-	1	-	2	Laos	
-	-	-	-	-	-	2	1	-	-	-	-	-	-	-	-	-	-	-	3	Libano	
-	-	-	-	-	-	-	-	-	-	-	-	-	-	-	-	-	-	-	-	-	Nepal
1	1	2	5	34	37	25	17	19	8	3	-	-	-	-	-	-	-	-	152	Pakistán	
-	-	-	1	-	-	-	-	-	-	1	-	-	-	-	-	-	-	-	2	Republica de Corea	
-	-	-	-	-	-	-	-	-	-	1	-	-	-	-	-	-	-	-	1	Singapur	
-	-	-	-	-	-	1	-	-	1	1	-	-	-	-	-	-	-	-	3	Siria	

1. Población y migraciones

1.1.6. Población de nacionalidad extranjera por sexo, grupos quinquenales de edad y provincia de residencia. Año 2001-2002

	Edad mujeres																		Total	
	0-4	5-9	10-14	15-19	20-24	25-29	30-34	35-39	40-44	45-49	50-54	55-59	60-64	65-69	70-74	75-79	80-84	85-89		90 y más
Tailandia	-	-	-	-	1	1	1	1	2	2	1	-	-	-	-	-	-	-	-	9
Turquia	-	-	-	-	-	-	-	-	-	-	-	-	-	-	-	-	-	-	-	-
Uzbekistán	-	-	-	-	-	1	-	-	-	-	-	-	-	-	-	-	-	-	-	1
Vietnam	-	-	1	3	-	1	-	-	1	-	2	-	-	-	-	-	-	-	-	8
Yemen	-	-	1	-	-	-	-	-	-	-	-	-	-	-	-	-	-	-	-	1
Total Asia	6	12	8	10	15	16	21	23	17	13	4	3	3	3	1	2	-	1	-	158
Oceanía																				
Australia	-	-	-	-	-	-	-	-	-	-	-	2	1	-	-	1	-	-	-	4
Nueva Zelanda	-	1	-	-	-	-	-	-	-	1	-	-	1	-	-	-	-	-	-	3
Total Oceanía	-	1	-	-	-	-	-	-	-	1	-	2	2	-	-	1	-	-	-	7
Apátridas	-	-	-	-	-	-	-	-	-	-	-	-	-	-	-	-	-	-	-	-
Total	496	542	560	520	972	1.252	1.159	995	759	475	419	350	378	340	202	138	67	31	25	9.679
Cádiz																				
Unión Europea																				
Alemania	11	22	20	18	19	29	56	61	57	45	24	38	27	19	12	9	3	5	1	476
Austria	-	1	-	1	-	2	4	1	4	3	1	1	1	-	-	-	-	1	-	20
Bélgica	4	3	2	-	1	9	8	10	7	3	2	7	5	4	3	1	1	1	-	71
Dinamarca	5	6	2	2	-	4	5	7	3	3	-	1	2	2	-	1	-	-	-	43
Finlandia	-	-	1	-	1	-	-	1	2	-	-	-	1	1	1	-	-	-	-	8
Francia	4	12	7	16	14	28	46	32	23	21	21	8	13	12	5	3	4	5	-	274
Grecia	-	-	-	-	-	-	-	-	-	-	-	-	-	-	1	-	-	-	-	1
Irlanda	-	-	1	1	2	3	2	2	8	6	5	5	3	-	1	-	-	-	-	39
Italia	3	6	8	8	10	19	14	22	19	10	2	5	5	9	4	-	4	-	-	148
Luxemburgo	-	-	-	-	-	-	-	-	-	1	1	1	-	-	-	-	-	-	-	3
Países Bajos	2	1	6	2	7	10	4	8	9	12	8	15	5	6	2	2	1	-	1	101
Portugal	1	4	8	7	10	12	13	24	15	10	7	8	4	1	2	4	2	-	4	136
Reino Unido	21	54	41	35	46	50	88	86	98	83	94	74	68	62	60	35	25	12	6	1.038
Suecia	-	1	3	2	1	6	6	3	1	2	-	2	-	1	-	2	1	-	-	31
Total Unión Europea	51	110	99	92	111	172	246	257	246	199	165	165	134	117	91	57	41	24	12	2.389
Resto de Europa																				
Albania	-	-	-	-	1	-	-	1	-	-	-	-	-	-	-	-	-	-	-	2
Andorra	-	1	-	-	-	-	-	-	-	-	-	-	-	-	-	-	-	-	-	1
Eslovaquia	-	-	-	-	1	2	-	1	-	-	-	-	-	-	-	-	-	-	-	4
Eslovenia	3	1	-	-	-	-	1	1	-	-	-	-	-	1	-	-	-	-	-	7
Georgia	-	-	-	-	-	-	-	-	-	-	-	-	-	-	-	-	-	-	-	-
Hungría	-	-	-	-	1	-	-	-	-	-	-	-	1	-	-	-	-	-	-	2
Islandia	-	-	-	-	-	-	-	-	-	-	-	-	-	-	-	-	-	-	-	-
Rumanía	2	2	-	-	1	2	5	2	-	-	-	-	-	-	-	-	-	-	-	14
Rusia	1	4	-	-	2	4	8	4	-	-	-	1	-	-	-	1	-	-	-	25
Armenia	-	-	-	1	-	-	-	1	-	-	-	-	-	-	-	-	-	-	-	2
Bosnia-Herzegovina	-	1	-	-	-	-	-	1	-	1	1	-	-	-	-	-	-	-	-	4
Bulgaria	-	-	1	-	2	2	-	1	2	1	-	1	-	-	-	-	-	-	-	10
Chipre	-	-	-	-	-	-	1	-	-	-	-	-	-	-	-	-	-	-	-	1
Croacia	-	-	-	-	-	-	-	-	-	-	-	-	-	-	-	-	-	-	-	-
Letonia	-	-	-	-	-	-	-	1	-	-	-	-	-	-	-	-	-	-	-	1
Malta	-	1	-	1	-	1	-	-	-	-	-	-	-	-	-	-	-	-	-	3
Noruega	-	2	1	4	12	1	1	-	3	1	1	2	1	2	1	-	-	-	-	32
Polonia	2	-	1	1	1	3	3	1	1	-	1	-	1	1	-	-	-	-	-	16
República Checa	-	-	-	-	-	1	-	-	-	-	-	-	-	-	-	-	-	-	-	1
Suiza	2	2	2	-	1	2	8	5	8	3	2	4	3	2	2	2	-	-	-	48
Ucrania	-	1	-	1	-	5	1	3	1	5	-	-	-	-	-	-	-	-	-	17
Yugoslavia	-	-	-	-	-	1	2	-	1	-	-	1	-	-	-	-	-	-	-	5
Total Resto de Europa	10	15	5	8	22	24	30	22	16	11	5	9	6	6	3	3	-	-	-	195
África																				
Angola	-	-	-	-	-	-	-	-	2	-	-	-	-	-	-	-	-	-	-	2
Argelia	2	4	13	17	8	-	5	5	6	1	-	1	1	1	-	-	-	-	-	64
Gambia	-	-	-	-	-	1	-	-	-	-	-	-	-	-	-	-	-	-	-	1
Ghana	-	-	-	-	-	-	1	-	-	1	-	-	-	-	-	-	-	-	-	2
Burkina Faso	1	-	-	-	-	-	-	-	-	-	-	-	-	-	-	-	-	-	-	1
Cabo Verde	1	-	-	-	-	-	-	-	1	-	-	-	-	-	-	-	-	-	-	2
Camerún	-	-	-	-	-	1	1	-	1	-	-	-	-	-	-	-	-	-	-	3
Congo	-	-	-	-	-	-	-	-	-	-	-	-	-	-	-	-	-	-	-	-

Edad hombres																			Total	
0-4	5-9	10-14	15-19	20-24	25-29	30-34	35-39	40-44	45-49	50-54	55-59	60-64	65-69	70-74	75-79	80-84	85-89	90 y más	Total	
-	-	-	-	1	-	-	-	-	-	-	-	-	-	-	-	-	-	-	1	Tailandia
-	-	-	-	-	-	-	1	-	-	-	-	-	-	-	-	-	-	-	1	Turquía
-	-	-	-	-	-	-	-	-	-	-	-	-	-	-	-	-	-	-	-	Uzbekistán
-	-	1	-	-	1	-	-	1	-	-	1	-	-	-	-	-	-	-	4	Vietnam
-	-	-	-	-	-	-	-	1	-	-	-	-	-	-	-	-	-	-	1	Yemen
8	9	9	19	51	55	46	46	34	20	13	3	2	4	2	1	1	-	-	323	Total Asia
-	-	-	-	-	1	-	-	1	2	-	-	-	1	1	-	-	-	-	6	Oceania
-	-	-	-	-	-	-	-	-	-	-	-	-	-	-	-	-	-	-	-	Australia
-	-	-	-	-	-	-	-	-	-	-	-	-	-	-	-	-	-	-	-	Nueva Zelanda
-	-	-	-	-	1	-	-	1	2	-	-	-	1	1	-	-	-	-	6	Total Oceania
-	-	-	-	-	1	-	-	-	-	-	-	-	-	-	-	-	-	-	1	Apátridas
550	613	679	892	2.356	3.796	3.867	2.647	1.699	882	519	416	412	349	268	176	55	32	24	20.233	Total
																				Cádiz
																				Unión Europea
6	34	28	20	10	21	50	67	49	51	41	28	33	15	10	7	4	2	-	476	Alemania
-	-	2	-	-	2	-	4	5	4	-	2	2	-	-	1	-	-	-	22	Austria
3	7	4	1	2	3	9	11	5	6	2	4	4	4	2	2	-	-	-	69	Bélgica
1	5	3	1	1	-	6	9	8	2	8	5	1	4	1	-	-	-	-	55	Dinamarca
-	-	1	-	-	-	-	-	1	1	-	-	2	-	-	-	-	-	-	5	Finlandia
6	8	9	8	12	11	45	37	25	14	14	18	10	7	4	7	-	1	1	237	Francia
-	-	-	-	-	-	1	-	-	1	-	-	-	1	-	-	-	-	-	3	Grecia
2	-	1	1	1	4	7	6	2	5	1	1	2	2	1	-	-	-	-	36	Irlanda
5	5	4	10	9	18	30	29	23	24	18	11	21	11	6	4	-	1	1	230	Italia
-	-	-	-	-	-	1	1	-	-	-	-	-	-	-	-	-	-	-	2	Luxemburgo
5	3	7	2	5	11	10	12	13	7	12	7	10	6	3	1	1	-	-	115	Países Bajos
3	5	4	6	6	18	15	16	20	17	13	8	7	3	3	2	5	2	1	154	Portugal
22	62	45	33	52	75	105	113	87	64	96	67	84	77	70	38	19	14	2	1.125	Reino Unido
-	1	-	-	1	2	4	-	2	1	2	4	5	3	-	1	1	-	-	27	Suecia
53	130	108	82	99	165	283	305	240	197	207	155	181	133	100	63	30	20	5	2.556	Total Unión Europea
																				Resto de Europa
-	1	-	-	-	-	-	-	1	-	1	-	-	-	-	-	-	-	-	3	Albania
-	-	-	-	-	-	-	-	-	-	-	1	-	-	-	-	-	-	-	1	Andorra
2	-	-	-	-	1	1	-	-	-	-	-	-	-	-	-	-	-	-	4	Eslovaquia
7	-	-	-	-	-	-	-	-	-	-	-	-	-	-	-	-	-	-	7	Eslovenia
-	-	-	-	-	-	1	-	1	-	-	-	-	-	-	-	-	-	-	2	Georgia
-	-	-	-	-	-	-	-	-	-	-	-	-	-	-	-	-	-	-	-	Hungría
-	-	1	-	-	-	-	-	-	-	-	-	-	-	-	-	-	-	-	1	Islandia
1	-	1	1	3	6	6	1	-	-	1	-	-	-	-	-	-	-	-	20	Rumanía
1	1	2	-	-	1	4	-	1	-	-	-	-	-	-	-	1	-	-	11	Rusia
-	-	-	-	-	-	1	-	1	-	-	-	-	-	-	-	-	-	-	2	Armenia
-	-	1	1	1	1	-	-	-	1	1	-	-	-	-	-	-	-	-	6	Bosnia-Herzegovina
-	-	1	-	1	-	-	-	1	1	-	-	-	-	-	-	-	-	-	4	Bulgaria
-	-	-	-	-	-	-	-	-	-	-	-	1	-	-	-	-	-	-	1	Chipre
-	-	-	-	-	1	-	-	-	1	-	-	-	-	-	-	-	-	-	2	Croacia
-	-	-	-	-	-	-	-	-	-	-	-	-	-	-	-	-	-	-	-	Letonia
1	-	-	-	-	-	-	-	-	-	-	-	-	-	-	-	-	-	-	1	Malta
-	1	1	2	2	3	-	2	4	2	1	4	2	-	2	1	-	-	-	27	Noruega
1	-	-	-	3	-	2	3	1	1	3	1	2	-	-	-	-	-	-	17	Polonia
-	-	-	-	1	-	-	1	-	-	-	-	-	-	-	-	1	-	-	3	República Checa
-	3	1	3	1	2	6	5	5	7	2	4	2	2	1	3	-	-	-	47	Suiza
-	1	2	-	-	-	2	-	-	-	-	-	-	-	-	-	-	-	-	5	Ucrania
-	-	-	2	2	2	1	2	2	-	-	-	-	-	1	-	-	-	-	12	Yugoslavia
13	7	10	9	14	17	23	15	16	14	9	10	7	2	4	4	2	-	-	176	Total Resto de Europa
																				África
-	-	-	-	-	-	-	-	3	1	-	1	-	-	-	-	-	-	-	5	Angola
1	10	21	20	6	10	11	4	6	6	4	-	-	1	-	-	-	1	-	101	Argelia
-	-	-	-	1	-	1	-	-	-	-	-	-	-	-	-	-	-	-	2	Gambia
-	-	-	2	-	-	-	-	-	-	-	-	-	1	-	-	-	-	-	3	Ghana
-	-	-	-	-	-	1	-	-	-	-	-	-	-	-	-	-	-	-	1	Burkina Faso
-	-	-	-	-	1	-	-	-	-	-	-	-	-	-	-	-	-	-	1	Cabo Verde
3	-	-	-	-	-	2	-	-	-	-	-	-	-	-	-	-	-	-	5	Camerún
-	-	-	-	-	-	1	-	-	-	-	-	-	-	-	-	-	-	-	1	Congo

1. Población y migraciones

1.1.6. Población de nacionalidad extranjera por sexo, grupos quinquenales de edad y provincia de residencia. Año 2001-2002

	Edad mujeres																		Total	
	0-4	5-9	10-14	15-19	20-24	25-29	30-34	35-39	40-44	45-49	50-54	55-59	60-64	65-69	70-74	75-79	80-84	85-89		90 y más
Djibouti	-	-	-	-	-	-	-	-	-	-	-	-	-	-	-	-	-	-	-	-
Egipto	-	-	-	-	-	-	-	-	2	-	-	-	-	-	-	1	-	-	-	-
Guinea	1	-	-	-	-	1	-	-	-	-	-	-	-	-	-	-	-	-	-	-
Guinea Bissau	-	-	-	-	-	-	-	-	-	-	-	-	-	-	-	-	-	-	-	-
Guinea Ecuatorial	1	2	1	1	-	5	-	-	-	-	-	-	-	-	1	-	-	-	-	-
Kenia	-	-	-	-	-	10	2	-	1	-	-	-	-	-	-	-	-	-	-	-
Liberia	-	-	-	-	-	-	-	-	-	-	-	-	-	-	-	-	-	-	-	-
Libia	-	-	-	-	-	-	-	-	-	-	-	-	-	-	-	-	-	-	-	-
Madagascar	-	-	1	-	-	-	2	-	-	-	-	-	-	-	-	-	-	-	-	-
Malawi	-	-	-	-	-	-	-	-	-	-	-	-	-	-	-	-	-	-	-	-
Mali	-	-	-	-	-	-	-	-	-	-	-	-	-	-	-	-	-	-	-	-
Marruecos	59	58	61	68	130	129	137	157	124	107	42	36	25	12	14	4	1	-	1	1.165
Mauricio	-	-	-	-	-	-	-	-	-	-	-	-	-	-	-	-	-	-	-	-
Mauritania	7	9	3	2	3	1	7	4	5	2	1	1	-	1	-	-	-	-	-	46
Mozambique	-	-	-	-	-	1	-	-	-	-	-	-	-	-	-	-	-	-	-	1
Nigeria	1	1	-	2	4	7	2	-	-	-	-	-	-	-	-	-	-	-	-	17
República Centroafricana	-	1	-	-	-	-	-	-	-	-	-	-	-	-	-	-	-	-	-	1
Senegal	2	-	1	1	-	1	3	2	1	2	1	-	-	-	-	-	-	-	-	14
Sierra Leona	-	-	-	-	1	1	-	-	-	-	-	-	-	-	-	-	-	-	-	2
Sudáfrica	-	-	-	-	-	-	-	-	-	-	-	-	-	-	1	-	-	-	-	1
Sudán	-	-	-	-	-	-	1	-	-	-	-	-	-	-	-	-	-	-	-	1
Tanzania	-	-	-	-	-	-	-	1	-	-	-	-	-	-	-	-	-	-	-	1
Togo	-	-	-	-	-	-	-	-	-	1	-	-	-	-	-	-	-	-	-	1
Túnez	-	-	-	-	-	1	-	-	-	-	1	-	-	-	-	-	-	-	-	2
Zaire	-	-	-	-	-	-	-	-	-	-	-	-	-	-	-	-	-	-	-	-
Zambia	-	-	-	-	-	-	1	-	-	-	-	-	-	-	-	-	-	-	-	1
Zimbabwe	-	-	-	-	-	-	-	-	-	-	-	-	1	-	-	-	-	-	-	1
Países sin relaciones diplomáticas	-	1	1	-	-	-	-	-	-	-	-	-	-	-	-	-	-	-	-	2
Total África	75	76	81	91	146	159	162	169	143	114	45	38	27	14	15	6	1	-	1	1.363
América del Norte																				
Canadá	-	1	-	-	-	1	3	1	3	-	2	-	1	-	-	-	1	-	-	13
Estados Unidos de América	5	39	31	30	32	27	47	39	39	25	16	15	11	9	11	7	4	2	-	389
México	-	3	-	1	4	2	6	11	2	2	4	1	-	-	-	-	-	-	-	36
Total América del Norte	5	43	31	31	36	30	56	51	44	27	22	16	12	9	11	7	5	2	-	438
América Central																				
Barbados	-	-	-	-	-	-	-	-	-	-	-	-	-	-	-	-	-	-	-	-
Costa Rica	-	-	-	-	-	1	2	-	-	1	-	-	-	-	-	-	-	-	-	4
Cuba	3	3	4	1	9	21	11	13	6	7	1	1	-	1	2	-	-	-	-	83
Dominica	-	-	-	-	-	1	-	1	-	-	-	2	-	-	-	-	-	-	-	4
El Salvador	-	-	1	-	-	2	1	1	1	1	1	-	-	-	-	-	-	-	-	8
Guatemala	-	-	-	-	1	-	-	-	-	1	-	-	-	-	-	-	-	-	-	2
Haití	-	-	-	-	-	-	-	-	1	2	-	-	-	-	-	-	-	-	-	3
Honduras	-	-	-	-	-	-	-	-	1	-	2	-	-	-	-	-	-	2	-	5
Jamaica	1	-	-	-	-	1	-	-	-	-	-	-	-	-	-	-	-	-	-	2
Nicaragua	-	-	-	-	1	1	2	-	-	1	-	-	-	-	-	-	-	-	-	5
Panamá	-	1	-	-	-	1	1	-	1	1	-	-	-	-	-	-	-	-	-	5
República Dominicana	-	3	7	17	5	9	13	15	11	4	1	1	6	1	2	-	-	-	-	95
San Vicente y las Granadinas	-	-	-	-	-	-	-	-	-	-	-	-	1	-	-	-	-	-	-	1
Total América Central	4	7	12	18	16	37	30	30	21	18	5	4	7	1	3	2	-	2	-	217
América del Sur																				
Argentina	2	3	10	7	6	8	12	11	18	9	15	5	5	4	1	-	1	1	1	119
Bolivia	-	-	-	-	-	2	3	4	1	-	-	-	-	-	-	-	-	-	-	10
Brasil	3	2	6	9	10	20	25	16	12	12	4	1	3	-	1	1	-	-	-	125
Chile	1	1	3	2	1	3	-	4	3	2	-	1	-	-	1	-	1	-	-	23
Colombia	8	8	11	11	27	42	42	29	16	9	6	1	-	1	1	3	1	-	-	216
Ecuador	-	2	2	2	6	11	7	9	9	3	3	4	-	-	-	-	-	-	-	58
Paraguay	-	-	-	1	-	-	-	-	2	-	1	-	-	-	1	-	-	-	-	5
Perú	2	1	1	2	2	6	5	8	4	1	1	-	5	2	1	1	-	2	-	44
Uruguay	-	2	5	1	2	3	4	1	4	1	2	2	-	-	-	1	1	-	-	29
Venezuela	2	-	3	2	3	3	4	5	6	2	-	1	1	-	1	-	-	-	-	33
Total América del Sur	18	19	41	37	57	98	102	87	75	39	32	15	14	7	7	6	4	3	1	662
Asia																				
Afganistán	-	-	-	-	-	-	-	-	-	-	-	-	-	-	-	-	-	-	-	-
Arabia Saudita	-	-	-	-	-	-	-	-	-	-	-	-	-	-	-	-	-	-	-	-
Filipinas	-	1	1	4	4	2	5	8	9	10	1	3	1	1	5	-	2	1	1	59

Edad hombres																				
0-4	5-9	10-14	15-19	20-24	25-29	30-34	35-39	40-44	45-49	50-54	55-59	60-64	65-69	70-74	75-79	80-84	85-89	90 y más	Total	
-	-	-	-	-	-	-	1	-	-	-	-	-	-	-	-	-	-	-	1	Djibouti
-	-	-	-	-	-	2	-	2	-	1	-	-	-	-	-	-	-	-	5	Egipto
-	-	1	-	-	-	2	2	-	-	-	-	1	-	-	-	-	-	-	6	Guinea
-	-	-	-	-	-	-	1	-	-	-	-	-	-	-	-	-	-	-	1	Guinea Bissau
1	2	-	-	1	-	3	-	1	-	-	-	-	-	-	-	-	-	-	8	Guinea Ecuatorial
-	-	-	-	-	-	2	-	-	-	-	-	-	1	-	-	-	-	-	3	Kenia
1	-	-	-	-	-	2	-	-	-	-	-	-	-	-	-	-	-	-	3	Liberia
-	-	-	-	1	-	-	1	1	-	-	-	-	-	-	-	-	-	-	3	Libia
-	-	-	-	-	-	-	-	-	-	-	-	-	-	-	-	-	-	-	-	Madagascar
-	-	-	-	-	1	-	-	-	-	-	-	-	-	-	-	-	-	-	1	Malawi
-	-	-	-	1	-	-	1	-	-	-	-	-	-	-	-	-	-	-	2	Mali
60	55	57	103	157	211	239	196	156	107	44	32	29	15	12	4	-	-	-	1.477	Marruecos
-	-	-	1	-	-	-	-	-	-	-	-	-	-	-	-	-	-	-	1	Mauricio
2	5	6	5	5	14	11	11	20	15	5	-	1	-	-	-	-	-	-	100	Mauritania
-	-	-	-	-	-	-	-	-	-	-	-	-	-	-	-	-	-	-	-	Mozambique
-	-	-	-	-	4	3	2	-	-	-	-	-	-	-	-	-	-	-	9	Nigeria
-	-	-	-	-	-	-	-	-	-	-	-	-	-	-	-	-	-	-	-	República Centroafricana
1	-	-	3	2	9	17	26	28	9	6	1	1	1	-	-	-	-	-	104	Senegal
-	-	-	-	-	2	2	-	-	-	-	-	-	-	-	-	-	-	-	4	Sierra Leona
-	-	-	1	-	-	-	1	-	1	-	-	-	-	-	-	-	-	-	3	Sudáfrica
-	-	-	-	-	-	-	1	-	-	-	-	1	-	-	-	-	-	-	2	Sudán
-	-	-	-	-	-	-	-	-	-	-	-	-	-	-	-	-	-	-	-	Tanzania
-	-	-	-	-	-	-	-	-	-	-	-	-	-	-	-	-	-	-	-	Togo
-	-	-	-	-	1	-	1	1	-	-	-	-	-	-	-	-	-	-	3	Túnez
-	-	1	-	-	-	-	-	-	1	1	-	-	-	-	-	-	-	-	3	Zaire
-	-	-	-	-	-	-	-	-	-	-	-	-	-	-	-	-	-	-	-	Zambia
-	-	-	-	-	-	1	-	-	-	-	-	1	-	1	-	-	-	-	3	Zimbabwe
-	-	1	1	-	-	-	-	-	-	-	-	-	-	-	-	-	-	-	2	Países sin relaciones diplomáticas
69	72	87	136	174	253	300	248	218	140	61	34	34	19	13	4	-	1	-	1.863	Total África
América del Norte																				
-	-	2	-	1	1	2	1	1	1	-	-	-	2	-	1	-	-	-	12	Canadá
9	33	41	38	49	49	70	74	81	65	42	42	35	33	22	22	7	2	1	715	Estados Unidos de América
-	2	1	2	3	1	6	5	-	3	2	1	-	-	-	-	-	-	-	26	México
9	35	44	40	53	51	78	80	82	69	44	43	35	35	22	23	7	2	1	753	Total América del Norte
América Central																				
-	-	-	-	-	1	-	-	-	-	-	-	-	-	-	-	-	-	-	1	Barbados
-	-	-	1	-	-	-	-	-	-	-	1	-	-	-	-	-	-	-	2	Costa Rica
4	1	1	1	2	11	9	15	6	2	2	2	-	-	-	-	1	-	-	57	Cuba
-	-	-	-	-	-	-	1	-	-	-	-	-	-	-	-	-	-	-	1	Dominica
-	-	-	1	-	-	-	-	-	-	-	-	-	-	-	-	-	-	-	1	El Salvador
-	-	-	-	-	-	-	-	-	-	-	-	-	-	-	-	-	-	-	-	Guatemala
-	-	-	-	-	-	-	-	1	1	-	-	-	-	-	-	-	-	-	2	Haití
-	-	-	1	-	2	1	-	-	-	-	-	-	-	-	-	-	-	-	4	Honduras
-	-	-	-	-	-	-	-	-	-	-	-	-	-	-	-	-	-	-	-	Jamaica
-	1	-	-	-	1	-	-	-	-	-	-	-	-	-	-	-	-	-	2	Nicaragua
-	1	-	1	-	-	-	-	1	1	-	1	-	-	-	-	-	-	-	5	Panamá
1	-	7	14	7	13	-	2	1	2	-	-	-	1	1	-	-	1	-	50	República Dominicana
-	-	-	-	-	-	-	-	-	-	-	-	-	-	-	-	-	-	-	-	San Vicente y las Granadinas
5	3	8	19	9	28	10	18	9	6	2	4	-	1	1	-	1	1	-	125	Total América Central
América del Sur																				
3	5	7	5	6	13	8	14	9	9	9	4	2	3	4	1	-	-	-	102	Argentina
1	-	-	-	-	-	-	-	3	-	-	-	-	-	-	-	-	-	-	4	Bolivia
1	13	6	2	4	4	5	6	8	8	3	2	-	-	2	-	-	-	-	64	Brasil
-	-	1	2	-	1	3	3	5	1	2	1	-	-	-	-	-	-	-	19	Chile
5	5	11	4	10	9	10	6	6	2	1	2	-	2	1	-	-	-	-	74	Colombia
4	2	3	8	4	7	9	3	3	3	5	2	-	-	-	-	-	-	-	53	Ecuador
1	-	-	-	-	-	-	-	-	-	-	-	-	-	-	-	-	-	-	1	Paraguay
1	1	1	3	1	1	4	2	4	3	2	2	-	1	-	-	-	-	-	26	Perú
1	1	2	2	1	3	3	5	3	3	-	-	1	1	1	1	-	-	-	28	Uruguay
3	2	2	2	4	2	5	1	3	4	1	1	-	1	2	-	-	-	-	33	Venezuela
20	29	33	28	30	40	47	40	44	33	23	14	3	8	10	2	-	-	-	404	Total América del Sur
Asia																				
-	-	-	1	-	-	-	-	1	-	-	-	-	-	-	-	-	-	-	2	Afganistán
-	-	1	-	-	-	-	-	-	-	-	-	-	-	-	-	-	-	-	1	Arabia Saudita
3	1	4	4	3	-	8	7	-	4	3	-	4	1	2	1	-	1	-	46	Filipinas

1. Población y migraciones

1.1.6. Población de nacionalidad extranjera por sexo, grupos quinquenales de edad y provincia de residencia. Año 2001-2002

	Edad mujeres																		Total	
	0-4	5-9	10-14	15-19	20-24	25-29	30-34	35-39	40-44	45-49	50-54	55-59	60-64	65-69	70-74	75-79	80-84	85-89		90 y más
India	-	1	3	-	2	5	4	4	4	4	-	1	3	-	-	1	-	-	-	32
Indonesia	-	-	-	-	-	-	-	-	-	-	-	1	-	-	-	-	-	-	-	1
Irak	-	-	-	-	-	-	-	-	-	-	-	-	-	-	-	-	-	-	-	-
Irán	-	1	-	1	-	-	-	3	2	1	1	-	-	1	-	-	-	-	-	10
Israel	-	-	-	1	-	-	-	-	-	1	-	-	-	-	-	-	-	-	-	2
Bangladesh	-	-	-	-	-	-	-	-	-	-	-	-	-	-	-	-	-	-	-	-
China	6	5	6	13	22	21	25	14	14	9	3	2	-	3	2	2	-	-	1	148
Japón	-	-	1	-	2	3	4	2	2	2	-	-	-	-	-	-	-	-	-	16
Jordania	-	-	-	-	-	-	-	1	-	-	-	-	-	1	-	-	-	-	-	2
Kuwait	-	-	-	-	-	-	-	-	-	-	-	-	-	-	-	-	-	-	-	-
Laos	-	-	-	-	-	-	-	-	-	-	-	-	-	-	-	-	-	-	-	-
Libano	-	-	-	-	-	-	-	-	-	-	-	-	-	-	-	-	-	-	-	-
Pakistán	-	-	-	-	-	-	-	-	-	-	-	-	-	-	-	-	1	-	-	1
República de Corea	-	-	-	-	-	1	-	-	1	-	-	-	-	-	-	-	-	-	-	2
Siría	-	-	-	-	-	1	1	1	-	-	-	-	-	1	-	-	-	-	-	4
Tailandia	-	1	-	-	-	-	-	1	-	-	-	-	1	-	-	-	-	-	-	3
Turquía	-	-	-	-	-	1	-	-	-	-	-	-	-	-	-	-	-	-	-	1
Vietnam	-	-	-	1	1	2	-	-	1	-	-	1	-	-	-	-	-	-	-	6
Países sin relaciones diplomáticas	-	-	-	-	-	-	-	-	1	-	-	-	-	-	-	-	-	-	-	1
Total Asia	6	9	11	20	31	36	39	34	34	27	5	8	5	7	7	3	3	1	2	288
Oceania																				
Australia	1	1	1	-	1	2	2	1	2	1	1	1	-	-	-	-	-	-	-	14
Nueva Zelanda	-	-	-	-	-	-	1	-	-	-	1	-	-	-	-	-	-	-	-	2
Países sin relaciones diplomáticas	-	-	-	-	-	-	-	-	-	-	-	-	-	-	-	-	-	-	-	-
Total Oceanía	1	1	1	-	1	2	3	1	2	1	2	1	-	-	-	-	-	-	-	16
Apátridas	-	-	-	-	-	-	-	-	-	-	-	-	-	-	-	-	-	-	-	-
Total	170	280	281	297	420	558	668	651	581	436	281	256	205	161	137	84	54	32	16	5.568
Córdoba																				
Unión Europea																				
Alemania	-	1	1	1	6	8	13	10	7	2	2	2	4	2	2	-	-	-	-	61
Austria	-	-	-	-	-	-	1	1	2	-	-	-	-	-	-	-	-	-	-	4
Bélgica	-	-	-	-	2	2	1	2	2	3	2	-	-	-	-	-	-	-	-	14
Dinamarca	-	-	-	-	-	-	-	-	-	-	-	-	-	-	-	-	-	-	-	-
Finlandia	-	-	-	-	-	-	1	-	-	-	-	-	-	-	-	-	-	-	-	1
Francia	-	-	3	5	11	15	19	9	11	11	4	1	2	1	1	1	-	-	-	94
Grecia	-	-	-	-	-	-	2	-	1	-	-	-	-	-	-	-	-	-	-	3
Irlanda	-	-	-	-	1	-	-	1	-	-	-	-	-	-	-	-	-	-	-	2
Italia	-	1	3	1	5	3	1	2	5	2	2	5	3	2	-	-	2	-	-	37
Países Bajos	-	-	-	-	1	1	1	4	1	-	2	2	-	-	1	-	-	-	-	13
Portugal	1	2	-	1	6	3	-	7	6	3	-	3	2	-	-	-	-	-	-	34
Reino Unido	2	6	1	-	3	2	7	16	3	9	3	2	1	5	1	-	1	-	1	63
Suecia	-	-	-	-	-	-	-	-	1	1	-	-	-	-	1	-	-	-	-	3
Total Unión Europea	3	10	8	8	35	34	46	52	39	31	15	15	12	10	6	1	3	-	1	329
Resto de Europa																				
Albania	-	-	-	-	-	-	1	-	-	-	-	-	-	-	-	-	-	-	-	1
Andorra	-	-	-	-	-	-	-	-	-	-	-	-	-	-	-	-	-	-	-	-
Eslovaquia	-	-	-	-	-	-	-	-	1	-	-	-	-	-	-	-	-	-	-	1
Estonia	-	-	-	-	1	-	-	-	-	-	-	-	-	-	-	-	-	-	-	1
Hungría	-	1	-	-	1	1	-	-	-	-	-	-	-	-	-	-	-	-	-	3
Rumanía	-	-	1	-	-	-	-	1	1	-	-	-	-	-	-	-	-	-	-	3
Rusia	1	4	2	3	1	3	7	1	-	1	1	-	1	-	-	-	-	-	-	25
Armenia	-	-	-	-	-	-	-	1	-	-	-	1	-	-	-	-	-	-	-	2
Bielorrusia	-	-	-	-	-	-	-	-	-	-	-	-	-	-	-	-	-	-	-	-
Bulgaria	-	-	-	-	-	-	1	-	-	-	1	1	-	-	-	-	-	-	-	3
Croacia	-	-	-	-	1	-	-	-	-	-	-	-	-	-	-	-	-	-	-	1
Lituania	-	-	-	4	3	3	-	-	-	-	-	-	-	-	-	-	-	-	-	10
Noruega	-	-	-	-	-	-	-	2	-	-	-	1	1	-	-	-	-	-	-	4
Polonia	-	-	-	-	1	4	2	-	-	-	-	-	-	-	-	-	-	-	-	7
República Checa	-	-	-	-	1	-	-	-	-	-	-	-	-	-	-	-	-	-	-	1
Suiza	1	-	1	1	1	2	3	1	2	1	1	-	1	1	-	-	-	-	-	16
Ucrania	-	1	4	1	-	2	1	2	1	1	-	-	-	-	-	-	-	-	-	13
Yugoslavia	-	-	1	-	-	-	1	1	-	-	-	-	-	-	-	-	-	-	-	3
Total Resto de Europa	2	6	9	9	10	15	16	9	5	3	3	3	3	1	-	-	-	-	-	94

Edad hombres																				
0-4	5-9	10-14	15-19	20-24	25-29	30-34	35-39	40-44	45-49	50-54	55-59	60-64	65-69	70-74	75-79	80-84	85-89	90 y más	Total	
1	2	2	-	3	4	2	7	5	8	2	3	-	-	-	2	-	-	-	41	India
-	-	-	-	-	-	-	-	-	-	-	-	-	-	-	-	-	-	-	-	Indonesia
-	-	-	-	-	-	-	-	-	-	-	-	-	-	-	1	-	-	-	1	Irak
-	-	-	-	1	-	-	-	2	-	-	-	2	-	-	-	-	-	-	5	Irán
-	-	-	1	-	1	-	-	-	-	-	-	-	-	-	-	-	-	-	2	Israel
-	-	-	-	-	-	1	-	-	-	-	-	-	-	-	-	-	-	-	1	Bangladesh
10	7	12	19	24	35	25	30	18	13	5	3	1	1	2	3	-	-	-	208	China
-	-	1	1	2	2	-	2	-	1	1	-	1	-	1	-	-	-	-	12	Japón
-	-	-	-	1	-	-	1	-	1	1	-	-	-	1	-	-	-	-	5	Jordania
-	-	-	-	-	-	1	-	-	-	-	-	-	-	-	-	-	-	-	1	Kuwait
-	-	-	-	-	-	-	-	1	-	-	-	-	-	-	-	-	-	-	1	Laos
-	-	-	-	-	-	-	-	-	1	-	-	-	-	-	-	-	-	-	1	Libano
-	-	-	-	-	1	-	1	1	2	1	-	-	-	-	-	-	-	-	6	Pakistán
-	-	-	-	-	-	-	-	-	-	-	-	-	-	-	-	-	-	-	-	República de Corea
-	-	1	-	-	-	-	-	-	-	1	-	-	-	-	1	-	-	-	3	Siria
-	-	-	-	-	4	11	2	5	6	1	-	-	-	-	-	-	-	-	29	Tailandia
-	-	-	-	-	1	1	1	1	-	-	-	-	-	-	-	-	-	-	4	Turquía
-	-	1	-	3	2	-	-	-	-	1	-	-	-	-	-	-	-	-	7	Vietnam
-	-	-	-	-	-	-	-	-	1	-	-	-	-	-	-	-	-	-	1	Paises sin relaciones diplomáticas
14	10	22	26	37	50	49	51	34	37	16	6	8	2	7	7	-	1	-	377	Total Asia
1	1	1	-	-	-	-	1	-	1	1	-	1	-	-	-	-	-	-	7	Oceania
-	-	-	-	-	-	-	-	-	-	1	-	-	-	-	-	-	-	-	1	Australia
-	-	1	-	-	-	-	-	-	-	-	-	-	-	-	-	-	-	-	1	Nueva Zelanda
-	-	-	-	-	-	-	-	-	-	-	-	-	-	-	-	-	-	-	1	Paises sin relaciones diplomáticas
1	1	2	-	-	-	-	1	-	1	2	-	1	-	-	-	-	-	-	9	Total Oceania
-	1	1	-	-	-	1	-	-	-	-	-	-	-	-	-	-	-	-	3	Apátridas
184	288	315	340	416	604	791	758	643	497	364	266	269	200	157	103	40	25	6	6.266	Total
																				Córdoba
1	1	-	-	6	9	9	6	4	3	1	2	1	3	-	-	-	-	-	46	Unión Europea
-	-	-	-	-	-	-	1	2	1	-	-	-	-	-	-	-	-	-	4	Alemania
-	1	-	1	-	1	3	1	4	-	-	1	-	1	-	-	-	-	-	13	Austria
-	-	-	-	-	1	-	-	-	-	-	-	-	-	-	-	-	-	-	1	Bélgica
1	-	-	-	-	-	-	-	-	1	-	-	-	-	-	-	-	-	-	2	Dinamarca
3	2	4	5	1	7	11	8	5	3	5	7	-	1	1	2	-	-	-	65	Finlandia
-	-	-	-	-	1	-	-	-	-	-	1	-	-	-	-	-	-	-	2	Francia
-	-	-	-	-	-	-	-	1	-	-	-	-	-	-	-	-	-	-	1	Grecia
-	-	3	1	3	6	16	10	8	4	4	9	5	2	-	-	1	1	-	73	Irlanda
1	-	-	-	1	3	1	4	-	2	1	-	-	-	1	-	-	-	-	14	Italia
-	-	1	2	4	7	5	1	4	1	1	1	-	1	-	2	-	-	-	30	Países Bajos
3	2	1	1	2	1	5	12	5	5	2	4	1	1	1	-	-	-	-	46	Portugal
-	-	-	-	-	-	1	-	-	-	-	-	-	-	-	-	-	-	-	1	Reino Unido
-	-	-	-	-	-	-	-	-	-	-	-	-	-	-	-	-	-	-	-	Suecia
9	6	9	10	17	36	51	43	33	20	14	25	7	9	3	4	1	1	-	298	Total Unión Europea
-	-	-	-	-	-	-	-	-	-	-	-	-	-	-	-	-	-	-	-	Resto de Europa
-	1	-	-	-	-	-	-	-	-	-	-	-	-	-	-	-	-	-	1	Albania
-	-	-	-	-	-	-	-	-	-	-	-	-	-	-	-	-	-	-	-	Andorra
-	-	-	-	-	-	-	-	-	-	-	-	-	-	-	-	-	-	-	-	Eslovaquia
-	-	-	-	-	-	-	-	-	-	-	-	-	-	-	-	-	-	-	-	Estonia
-	1	-	-	-	1	3	1	-	1	1	-	-	-	-	-	-	-	-	8	Hungría
2	1	1	2	-	-	5	5	2	-	1	-	-	-	-	-	-	-	-	19	Rumanía
-	-	1	-	-	-	1	-	-	-	-	1	-	-	-	-	-	-	-	3	Rusia
-	-	-	-	1	-	-	-	-	-	-	-	-	-	-	-	-	-	-	1	Armenia
-	-	-	-	-	-	-	-	-	-	-	-	-	-	-	-	-	-	-	-	Bielorrusia
-	-	-	-	-	-	-	-	-	-	-	-	-	-	-	-	-	-	-	-	Bulgaria
-	-	-	-	-	1	-	-	-	-	-	-	-	-	-	-	-	-	-	1	Croacia
-	-	-	-	-	-	-	-	-	-	-	-	-	-	-	-	-	-	-	-	Lituania
-	-	-	-	1	-	-	-	-	-	-	-	1	-	-	-	-	-	-	2	Noruega
-	-	-	-	-	1	-	-	1	-	-	-	-	-	-	-	-	-	-	2	Polonia
-	-	-	-	-	1	-	-	-	-	-	-	-	-	-	-	-	-	-	1	República Checa
-	1	1	1	-	2	-	-	1	-	-	1	-	1	-	-	-	-	-	8	Suiza
-	-	-	-	-	-	2	-	1	-	1	-	-	-	-	-	-	-	-	4	Ucrania
-	-	-	-	-	1	-	1	1	-	-	-	-	-	-	-	-	-	-	3	Yugoslavia
2	4	3	3	2	5	12	8	6	1	3	2	1	1	-	-	-	-	-	53	Total Resto de Europa

1. Población y migraciones

1.1.6. Población de nacionalidad extranjera por sexo, grupos quinquenales de edad y provincia de residencia. Año 2001-2002

	Edad mujeres																	Total			
	0-4	5-9	10-14	15-19	20-24	25-29	30-34	35-39	40-44	45-49	50-54	55-59	60-64	65-69	70-74	75-79	80-84		85-89	90 y más	
África	-	-	-	-	-	-	-	-	-	-	-	-	-	-	-	-	-	-	-	-	-
Angola	-	-	-	-	-	-	-	-	-	-	-	-	-	-	-	-	-	-	-	-	-
Argelia	2	1	2	1	-	-	2	2	3	-	-	-	-	1	-	-	-	-	-	-	14
Gambia	-	-	-	-	-	-	-	-	-	-	-	-	-	-	-	-	-	-	-	-	-
Ghana	-	-	-	-	1	1	-	-	-	-	-	-	-	-	-	-	-	-	-	-	2
Ruanda	-	-	-	-	-	-	-	-	-	-	-	-	-	-	-	-	-	-	-	-	-
Burkina Fasso	-	-	-	-	-	-	-	-	-	-	-	-	-	-	-	-	-	-	-	-	-
Cabo Verde	-	-	-	1	-	-	-	-	3	-	1	-	-	-	-	-	-	-	-	-	5
Camerún	-	-	-	-	-	-	-	-	-	-	-	-	-	1	-	1	-	-	-	-	2
Congo	-	1	-	-	-	-	1	-	-	-	-	-	-	-	-	-	-	-	-	-	2
Egipto	-	-	-	-	-	-	-	-	1	-	-	-	-	-	-	-	-	-	-	-	1
Guinea	-	-	1	-	1	1	3	-	-	-	-	-	-	-	-	-	-	-	-	-	6
Guinea Bissau	-	-	-	-	-	-	1	-	-	-	-	-	-	-	-	-	-	-	-	-	1
Guinea Ecuatorial	-	-	1	-	1	2	1	-	1	1	-	-	-	-	-	-	-	-	-	-	7
Kenia	-	-	-	-	-	6	-	1	-	-	-	-	-	-	-	-	-	-	-	-	7
Liberia	-	-	-	-	1	-	1	-	-	-	-	-	-	-	-	-	-	-	-	-	2
Mali	-	-	-	-	-	-	-	-	-	-	-	-	-	-	-	-	-	-	-	-	-
Marruecos	15	16	8	20	27	72	58	44	33	16	12	2	8	2	1	2	-	-	-	-	336
Mauritania	-	-	2	-	-	-	-	-	1	-	-	-	-	-	-	-	-	-	-	-	3
Mozambique	-	-	-	-	-	-	2	-	-	-	-	-	-	-	-	-	-	-	-	-	2
Nigeria	1	-	-	-	3	2	-	-	-	-	-	-	-	-	-	-	-	-	-	-	6
Senegal	-	4	-	2	2	2	2	1	-	-	1	-	-	-	-	-	-	-	-	-	12
Sierra Leona	-	-	-	-	-	-	-	-	-	-	-	-	-	-	-	-	-	-	-	-	-
Somalia	-	-	-	-	-	-	-	-	-	-	-	-	-	-	-	-	-	-	-	-	-
Sudán	-	-	-	-	-	-	-	-	-	-	-	-	-	-	-	-	-	-	-	-	-
Túnez	-	1	-	-	-	-	1	-	-	-	-	-	-	-	-	-	-	-	-	-	2
Zaire	-	-	-	-	-	-	-	-	-	-	-	-	-	-	-	-	-	-	-	-	-
Total África	18	23	14	24	34	86	72	48	42	17	14	2	8	4	1	3	-	-	-	-	410
América del Norte																					
Canadá	-	-	-	1	-	-	-	1	1	1	1	1	1	-	-	-	-	-	-	-	7
Estados Unidos de América	1	3	-	1	3	2	2	6	4	2	2	2	2	-	-	-	-	-	-	-	30
México	1	5	2	4	3	2	6	4	6	6	1	-	1	-	-	-	-	-	-	-	41
Total América del Norte	2	8	2	6	6	4	8	11	11	9	4	3	4	-	-	-	-	-	-	-	78
América Central																					
Costa Rica	-	-	-	-	-	-	-	-	-	1	-	-	-	-	-	-	-	-	-	-	1
Cuba	1	2	2	5	4	17	9	9	1	1	4	1	1	-	2	-	-	-	-	-	59
Dominica	-	-	-	-	-	-	1	-	-	-	-	-	-	-	-	-	-	-	-	-	1
El Salvador	-	-	-	-	-	1	-	1	1	1	-	-	-	-	-	-	-	-	-	1	5
Granada	-	-	-	-	-	-	-	-	-	-	-	-	-	-	-	-	-	-	-	-	-
Guatemala	-	-	-	-	-	-	1	-	-	-	1	-	-	-	-	-	-	-	-	-	2
Haití	-	-	-	-	-	-	-	-	-	-	-	-	-	-	1	-	-	-	-	-	1
Honduras	-	-	1	-	-	1	2	1	-	1	1	-	-	-	-	-	-	-	-	-	7
Nicaragua	-	1	1	-	2	-	2	-	-	-	-	1	-	-	-	-	-	-	-	-	7
Panamá	-	-	-	-	-	-	-	-	-	1	-	-	-	-	-	-	-	-	-	-	1
República Dominicana	-	-	3	3	1	3	7	7	3	5	1	1	-	1	-	1	-	-	-	-	36
Total América Central	1	3	7	8	7	22	22	18	5	10	7	3	1	1	3	1	-	-	-	1	120
América del Sur																					
Argentina	2	1	1	4	5	2	4	6	8	4	3	-	-	1	3	-	-	-	-	1	45
Bolivia	1	-	3	-	1	1	5	-	1	-	-	1	-	-	-	-	-	-	-	-	13
Brasil	2	4	6	7	9	10	11	8	9	5	2	-	3	-	-	1	-	-	-	-	77
Chile	-	-	-	-	-	1	1	-	1	-	3	-	-	-	-	-	-	-	-	-	6
Colombia	10	9	5	7	38	55	39	23	13	10	4	1	5	-	1	-	1	-	-	-	221
Ecuador	3	5	6	8	12	19	26	24	22	4	2	2	-	2	-	-	-	-	-	-	135
Paraguay	-	1	1	-	-	-	1	1	-	-	-	1	-	-	-	-	-	-	-	-	5
Perú	-	-	1	3	3	8	8	1	4	4	2	-	-	-	-	-	-	-	-	-	34
Uruguay	-	-	1	-	-	1	-	4	-	1	-	-	1	-	-	-	-	-	-	-	8
Venezuela	1	-	1	1	8	4	7	4	2	1	1	1	-	1	-	1	1	-	-	-	34
Total América del Sur	19	20	25	30	76	101	102	71	60	29	18	5	9	4	4	2	2	-	-	1	578
Asia																					
Arabia Saudita	-	-	-	-	-	-	-	-	-	-	-	-	-	-	-	-	-	-	-	-	-
Emiratos Arabes Unidos	-	-	-	-	-	-	-	-	-	-	-	-	-	-	-	-	-	-	-	-	-
Filipinas	1	-	-	-	1	-	2	-	2	-	1	1	-	1	-	-	-	-	-	-	9
India	-	-	2	-	-	-	-	1	-	-	-	-	1	-	-	-	-	-	-	-	4
Indonesia	-	-	-	-	-	1	-	-	-	-	-	-	-	-	-	-	-	-	-	-	1
Irán	1	-	-	-	-	-	-	-	1	-	-	-	-	-	-	-	-	-	-	-	2
Israel	-	-	-	-	-	1	-	-	-	-	-	-	-	-	-	-	-	-	-	-	1
Azerbaiyán	-	-	-	-	-	-	-	-	-	-	-	-	-	-	-	-	-	-	-	-	-

Edad hombres																				
0-4	5-9	10-14	15-19	20-24	25-29	30-34	35-39	40-44	45-49	50-54	55-59	60-64	65-69	70-74	75-79	80-84	85-89	90 y más	Total	
-	-	-	-	-	-	1	-	-	-	-	-	-	-	-	-	-	-	-	1	África
5	3	2	2	3	9	9	3	2	-	-	-	-	1	1	-	-	-	-	40	Angola
-	-	-	-	-	1	1	-	-	-	-	-	-	-	-	-	-	-	-	2	Argelia
-	-	-	-	1	1	1	-	-	-	-	-	-	-	-	-	-	-	-	3	Gambia
-	-	-	-	1	-	-	-	-	-	-	-	-	-	-	-	-	-	-	1	Ghana
-	-	-	-	-	1	-	-	-	-	-	-	-	-	-	-	-	-	-	1	Ruanda
-	-	-	-	-	1	-	-	-	-	-	-	-	-	-	-	-	-	-	1	Burkina Fasso
-	-	-	-	-	-	-	-	-	-	-	-	-	-	-	-	-	-	-	-	Cabo Verde
-	-	-	-	3	6	1	1	-	-	-	-	-	-	-	-	-	-	-	11	Camerun
-	-	1	1	-	-	-	-	-	-	-	-	-	-	-	-	-	-	-	2	Congo
-	-	-	-	-	-	-	1	-	-	-	-	-	-	-	-	-	-	-	1	Egipto
-	-	-	-	-	-	-	1	-	-	-	-	-	-	-	-	-	-	-	1	Guinea
-	-	-	-	-	1	-	-	-	-	-	-	-	-	-	-	-	-	-	1	Guinea Bissau
-	-	-	-	-	1	-	1	-	-	-	-	-	1	-	-	-	-	-	3	Guinea Ecuatorial
-	-	-	-	-	-	-	-	-	-	-	-	-	-	1	-	-	-	-	1	Kenia
-	-	-	-	2	1	8	-	-	-	-	-	-	-	-	-	-	-	-	11	Liberia
-	-	-	-	-	-	-	2	-	-	-	-	-	-	-	-	-	-	-	2	Mali
13	16	21	32	61	85	78	66	48	20	6	5	6	3	2	-	2	-	-	464	Marruecos
-	1	-	-	-	1	-	-	1	1	1	-	-	-	-	-	-	-	-	5	Mauritania
-	-	-	-	-	-	-	-	-	2	-	-	-	-	-	-	-	-	-	2	Mozambique
2	-	-	-	13	18	15	3	-	-	-	-	-	-	-	-	-	-	-	51	Nigeria
2	1	1	-	2	1	1	5	2	-	3	-	-	-	-	-	-	-	-	18	Senegal
-	-	-	-	1	4	2	-	-	-	-	-	-	-	-	-	-	-	-	7	Sierra Leona
-	-	-	-	-	-	1	2	-	-	-	-	-	-	-	-	-	-	-	3	Somalia
-	-	-	-	-	1	-	-	-	-	-	-	-	-	-	-	-	-	-	1	Sudán
-	-	-	-	-	-	2	1	1	-	-	-	-	-	-	-	-	-	-	4	Túnez
-	-	-	-	-	-	1	-	-	-	-	-	-	-	-	-	-	-	-	1	Zaire
22	21	25	35	87	131	121	85	55	23	10	5	6	4	5	-	2	-	-	637	Total África
-	-	-	2	-	-	-	-	-	-	-	-	-	-	-	-	-	-	-	2	América del Norte
2	-	4	-	3	3	-	4	4	1	1	3	1	1	-	-	-	-	-	27	Canadá
1	3	4	2	1	1	4	3	7	-	-	1	-	-	-	-	-	-	-	27	Estados Unidos de México
3	3	8	4	4	4	4	7	11	1	1	4	1	1	-	-	-	-	-	56	México
-	-	-	-	-	-	-	-	-	-	-	-	-	-	-	-	-	-	-	-	Total América del Norte
-	1	1	-	-	-	-	-	1	1	-	-	-	-	-	-	-	-	-	4	América Central
-	2	2	1	2	7	4	10	3	4	5	2	3	-	-	-	-	-	-	45	Costa Rica
-	-	-	-	-	-	-	-	-	-	-	-	-	-	-	-	-	-	-	-	Cuba
-	-	-	-	-	1	1	1	-	-	-	-	-	1	-	-	-	-	-	4	Dominica
-	-	-	-	-	-	1	-	-	-	-	-	-	-	1	-	-	-	-	2	El Salvador
2	-	-	-	-	-	-	-	-	-	-	-	-	-	-	-	-	-	-	2	Granada
-	-	-	-	-	-	-	-	-	-	-	-	-	-	-	-	-	-	-	-	Guatemala
-	-	-	-	-	-	-	-	-	-	-	-	-	-	-	-	-	-	-	-	Haití
-	-	-	-	-	-	-	-	-	-	-	-	-	-	-	-	-	-	-	-	Honduras
-	-	-	-	-	-	1	-	-	-	1	-	-	-	-	-	-	-	-	2	Nicaragua
-	-	-	-	-	-	-	-	-	-	-	-	-	-	-	-	-	-	-	-	Panamá
-	1	1	2	1	-	-	2	-	2	-	-	-	-	-	-	-	-	-	9	República Dominicana
2	4	4	3	3	8	6	14	4	7	5	3	3	1	1	-	-	-	-	68	Total América Central
2	-	5	3	1	2	6	7	2	4	3	1	1	-	-	-	-	-	-	37	América del Sur
1	1	-	1	-	1	1	-	1	-	-	-	-	-	-	-	-	-	-	6	Argentina
-	2	4	7	7	-	5	3	4	6	2	1	-	1	-	-	-	-	-	42	Bolivia
-	-	-	-	-	-	-	1	-	1	-	1	-	-	-	-	-	-	-	3	Brasil
8	12	8	11	11	11	11	9	4	3	2	-	1	1	-	-	-	-	-	92	Chile
5	8	4	4	4	7	11	9	3	3	-	-	1	1	-	-	-	-	-	60	Colombia
-	-	-	-	-	-	-	-	-	-	-	-	-	-	-	-	-	-	-	-	Ecuador
1	-	3	1	3	2	2	-	1	2	4	1	-	-	-	-	-	-	-	20	Paraguay
1	-	1	2	-	1	1	3	-	1	-	-	-	-	-	-	-	-	-	10	Perú
-	1	2	2	2	3	4	1	2	1	1	-	-	-	-	-	-	-	-	19	Uruguay
-	-	-	-	-	1	-	-	-	1	-	-	-	-	-	-	-	-	-	19	Venezuela
18	24	27	31	28	27	41	33	17	21	12	4	3	3	-	-	-	-	-	289	Total América del Sur
-	-	-	-	-	-	-	-	-	-	-	-	-	-	-	-	-	-	1	1	Asia
-	-	-	-	-	1	-	-	-	-	-	-	-	-	-	-	-	-	-	1	Arabia Saudita
-	-	-	-	-	1	1	1	-	-	-	-	-	-	-	-	-	-	-	3	Emiratos Arabes Unidos
-	1	-	-	-	-	-	-	1	-	-	-	-	-	-	-	-	-	-	2	Filipinas
-	-	-	-	-	-	-	-	-	-	-	-	-	-	-	-	-	-	-	-	India
-	-	-	-	-	-	-	-	-	-	-	-	-	-	-	-	-	-	-	-	Indonesia
-	1	-	-	-	-	-	-	1	-	-	-	-	-	-	-	-	-	-	2	Irán
-	-	-	-	-	-	-	-	-	1	-	-	-	-	-	-	-	-	-	1	Israel
-	-	-	-	-	1	-	-	-	1	-	-	-	-	-	-	-	-	-	2	Azerbaiyán

1. Población y migraciones

1.1.6. Población de nacionalidad extranjera por sexo, grupos quinquenales de edad y provincia de residencia. Año 2001-2002

	Edad mujeres																		Total			
	0-4	5-9	10-14	15-19	20-24	25-29	30-34	35-39	40-44	45-49	50-54	55-59	60-64	65-69	70-74	75-79	80-84	85-89		90 y más		
Bangladesh	-	-	-	-	-	-	-	-	-	-	-	-	-	-	-	-	-	-	-	-	-	
China	-	7	2	3	7	13	8	4	1	7	1	1	2	-	-	-	-	-	-	-	56	
Japón	-	-	-	-	-	-	3	1	1	-	-	1	-	-	-	-	-	-	-	-	6	
Jordania	-	-	-	-	-	-	-	-	-	-	-	-	-	-	-	-	-	-	-	-	-	
Libano	-	-	-	-	-	-	-	-	1	-	-	-	-	-	-	-	-	-	-	-	1	
Maldivas	-	-	-	-	-	-	-	-	-	-	-	-	-	-	-	-	-	-	-	-	-	
Pakistán	2	4	7	4	2	3	3	3	4	2	2	2	-	2	-	-	-	-	-	-	40	
República de Corea	-	-	-	-	-	-	-	-	1	-	-	-	-	-	-	-	-	-	-	-	1	
Siria	-	-	1	-	-	-	-	1	-	-	-	-	-	-	-	-	-	-	-	-	2	
Tailandia	-	-	-	-	-	-	-	1	-	-	-	1	-	-	-	-	-	-	-	-	2	
Turquía	-	-	-	-	-	-	-	-	-	-	-	-	-	-	-	-	-	-	-	-	-	
Países sin relaciones diplomáticas	-	-	-	-	-	-	-	-	-	-	-	-	-	-	-	-	-	-	-	-	-	
Total Asia	4	11	12	7	10	18	16	11	11	9	4	6	3	3	-	-	-	-	-	-	125	
Oceania																						
Australia	-	-	2	-	-	-	-	2	1	2	-	-	-	-	-	-	-	-	-	-	7	
Nueva Zelanda	-	-	-	-	-	-	-	-	-	-	-	-	-	-	-	-	-	-	-	-	-	
Total Oceania	-	-	2	-	-	-	-	2	1	2	-	-	-	-	-	-	-	-	-	-	7	
Total	49	81	79	92	178	280	282	222	174	110	65	37	40	23	14	7	5	-	3	1.741		
Granada																						
Unión Europea																						
Alemania	5	13	22	18	25	31	48	62	45	18	27	38	46	30	18	21	13	10	4	495		
Austria	-	-	-	-	-	3	5	-	3	1	4	4	3	1	1	3	1	-	1	30		
Bélgica	1	1	4	2	7	8	13	11	4	12	12	16	23	28	32	27	14	4	1	220		
Dinamarca	1	1	1	4	2	-	4	4	2	-	5	11	12	13	12	15	2	3	-	92		
Finlandia	-	-	-	-	2	2	1	-	-	1	2	3	2	2	-	-	-	-	-	15		
Francia	2	17	19	19	43	57	52	37	24	21	21	25	17	12	22	8	7	8	2	414		
Grecia	-	-	-	1	-	-	3	1	-	1	1	1	1	-	-	-	-	-	-	9		
Irlanda	-	2	-	-	-	2	1	1	3	2	2	-	2	1	-	1	-	-	-	17		
Italia	2	9	11	8	11	14	22	12	10	6	10	4	9	3	8	3	2	1	-	145		
Luxemburgo	-	-	-	-	-	-	-	-	-	-	-	-	-	-	2	1	-	-	-	3		
Países Bajos	-	6	2	-	8	7	12	10	10	9	7	8	6	5	4	3	3	2	-	102		
Portugal	-	1	2	2	9	13	9	9	16	10	4	3	4	4	1	-	-	2	-	89		
Reino Unido	6	17	24	20	19	31	37	49	46	50	44	32	35	39	25	25	24	10	3	538		
Suecia	-	4	2	2	4	10	4	4	7	5	1	2	5	6	8	5	5	4	1	79		
Total Unión Europea	17	71	87	76	130	178	212	201	171	136	140	147	165	144	133	112	71	44	12	2.249		
Resto de Europa																						
Albania	-	-	-	-	-	-	-	-	-	-	-	-	-	-	-	-	-	-	-	-		
Andorra	-	1	1	-	-	-	-	1	1	-	1	-	-	-	-	-	-	1	-	6		
Eslovaquia	-	-	-	-	-	-	1	-	-	-	-	-	-	-	-	-	-	-	-	1		
Eslovenia	-	-	-	-	-	-	-	1	-	-	1	-	-	-	-	-	-	-	-	2		
Georgia	-	-	-	-	-	-	-	-	-	-	-	-	-	-	-	-	-	-	-	-		
Hungría	-	-	-	1	1	-	1	1	1	-	1	-	-	-	-	-	-	-	-	6		
Islandia	-	-	-	-	-	-	-	-	1	-	-	-	-	-	-	-	-	-	-	1		
Rumanía	2	3	7	5	10	15	13	4	1	1	1	-	-	-	-	-	-	-	-	62		
Rusia	-	1	1	4	12	6	4	-	3	2	1	-	-	-	-	-	-	-	-	34		
Armenia	-	1	-	-	-	1	2	-	-	2	-	-	-	-	-	-	-	-	-	6		
Bielorrusia	-	2	1	-	2	3	2	-	-	-	-	-	-	-	-	-	-	1	-	11		
Bosnia-Herzegovina	-	-	-	-	1	-	-	-	1	-	-	-	1	-	-	-	-	-	-	3		
Bulgaria	-	-	-	1	1	1	2	1	-	4	-	-	-	-	-	-	-	-	-	10		
Chipre	-	-	-	-	-	-	-	1	-	-	-	-	-	-	-	-	-	-	-	1		
Croacia	-	-	-	-	1	1	-	-	-	-	-	-	-	-	-	-	-	-	-	2		
Letonia	-	-	-	-	-	-	-	1	-	-	-	-	-	-	-	-	-	-	-	1		
Lituania	-	1	-	-	-	3	1	-	-	-	-	-	-	-	-	-	-	-	-	5		
Noruega	-	1	2	2	1	1	-	3	3	1	3	-	1	-	3	3	-	1	-	25		
Polonia	1	-	3	3	2	5	4	3	3	1	1	-	1	-	-	1	-	-	-	28		
República Checa	-	-	-	-	3	3	-	-	-	1	-	2	-	-	-	-	1	1	-	11		
Suiza	2	4	9	9	5	6	5	10	10	9	7	1	6	5	-	5	4	1	1	99		
Ucrania	-	1	-	-	1	1	4	1	1	1	1	-	-	-	-	-	-	-	-	11		
Yugoslavia	1	-	-	-	1	3	-	-	-	1	3	-	1	-	-	1	-	-	-	11		
Total Resto de Europa	6	15	24	25	41	49	39	27	25	23	20	3	10	5	3	10	6	4	1	337		
África																						
Angola	-	-	-	-	-	-	-	-	-	-	-	-	-	-	-	-	-	-	-	-		
Argelia	1	1	2	1	2	3	3	4	3	3	1	1	-	1	-	1	-	1	1	29		
Gabón	-	-	-	-	-	1	-	-	-	-	-	-	-	-	-	-	-	-	-	1		
Ghana	-	1	-	-	-	-	-	1	-	-	-	-	-	-	-	-	-	-	-	2		

Edad hombres																				
0-4	5-9	10-14	15-19	20-24	25-29	30-34	35-39	40-44	45-49	50-54	55-59	60-64	65-69	70-74	75-79	80-84	85-89	90 y más	Total	
-	-	-	-	1	-	-	-	-	-	-	-	-	-	-	-	-	-	-	1	Bangladesh
4	2	3	3	6	12	16	7	9	3	6	1	1	1	-	-	-	-	-	74	China
-	-	-	-	-	-	-	1	-	-	-	-	-	-	-	-	-	-	-	1	Japón
-	-	-	-	-	2	1	-	-	-	-	-	-	-	-	-	-	-	-	3	Jordania
-	-	-	-	-	-	-	-	-	-	-	1	-	-	-	-	-	-	-	1	Libano
-	-	-	-	-	-	-	-	1	-	-	-	-	-	-	-	-	-	-	1	Maldivas
-	3	1	5	6	9	11	11	4	5	6	2	-	2	-	-	-	-	-	65	Pakistán
-	-	-	2	-	-	-	-	1	-	-	-	-	-	-	-	-	-	-	3	República de Corea
1	-	-	-	-	-	-	-	-	-	1	-	1	-	-	-	-	-	-	3	Siria
-	-	-	-	-	-	-	-	-	-	-	-	-	-	-	-	-	-	-	-	Tailandia
-	-	-	-	-	1	1	-	-	-	-	-	-	-	-	-	-	-	-	2	Turquía
-	-	-	-	-	-	-	-	1	-	-	-	-	-	-	-	-	-	-	1	Paises sin relaciones diplomáticas
5	7	4	10	13	27	30	20	18	10	13	4	2	3	-	-	-	1	-	167	Total Asia
-	-	-	1	-	-	-	-	-	-	-	1	-	-	-	-	-	-	-	2	Oceania
-	-	-	-	-	-	1	1	-	-	-	-	-	-	-	-	-	-	-	2	Australia
-	-	-	-	-	-	-	-	-	-	-	-	-	-	-	-	-	-	-	-	Nueva Zelanda
-	-	-	1	-	-	1	1	-	-	-	1	-	-	-	-	-	-	-	4	Total Oceania
61	69	80	97	154	238	266	211	144	83	58	48	23	22	9	4	3	2	-	1.572	Total
																				Granada
																				Unión Europea
6	6	21	18	28	36	61	41	30	35	31	37	39	31	24	15	11	1	4	476	Alemania
2	-	-	2	1	3	3	2	1	5	1	2	1	-	1	2	1	-	-	27	Austria
1	2	3	1	7	11	14	6	12	8	11	10	28	32	36	28	19	6	1	236	Bélgica
-	2	4	1	-	3	5	1	3	-	5	8	16	9	13	8	7	5	1	91	Dinamarca
-	1	-	1	-	-	-	1	-	1	-	2	2	1	-	-	-	-	-	9	Finlandia
1	9	16	11	21	22	47	31	25	17	19	10	22	14	12	8	5	4	2	297	Francia
-	-	-	-	-	1	2	-	2	1	-	-	-	-	-	-	-	-	-	6	Grecia
-	-	1	-	-	3	3	1	-	2	2	-	-	-	1	-	-	-	-	13	Irlanda
2	11	10	7	18	25	21	36	37	15	20	17	17	8	7	6	-	-	1	259	Italia
-	-	-	-	1	-	1	-	-	-	-	-	-	-	1	2	-	-	-	5	Luxemburgo
-	4	2	5	3	6	9	9	7	7	7	5	7	10	4	2	3	2	-	92	Países Bajos
-	1	6	1	6	3	8	8	6	8	2	2	2	3	1	1	-	-	-	58	Portugal
15	17	22	18	11	13	26	30	28	38	40	47	37	32	34	26	17	12	8	472	Reino Unido
1	6	1	2	2	2	4	2	1	1	3	3	3	5	1	7	8	2	1	55	Suecia
28	59	86	67	98	125	205	171	153	136	141	145	174	145	135	105	71	32	18	2.097	Total Unión Europea
																				Resto de Europa
-	-	-	-	-	1	1	-	-	-	-	-	-	-	-	-	-	-	-	2	Albania
-	1	1	1	1	2	1	-	-	-	-	1	-	-	-	-	-	-	-	8	Andorra
-	-	-	-	-	-	-	-	-	-	-	-	-	-	-	-	-	-	-	-	Eslovaquia
-	-	-	-	-	-	1	-	-	-	-	-	-	-	-	-	-	-	-	1	Eslovenia
-	-	-	-	-	1	-	-	-	-	-	-	-	-	-	-	-	-	-	1	Georgia
-	-	-	-	1	-	-	-	-	1	-	-	-	-	-	-	-	-	-	2	Hungría
-	-	-	-	-	1	-	-	-	-	-	-	1	-	-	-	-	-	-	2	Islandia
5	3	8	4	17	12	24	8	6	2	2	1	-	-	-	-	-	-	-	92	Rumanía
-	3	1	1	3	1	3	-	4	1	2	-	-	-	-	-	-	-	-	19	Rusia
-	1	-	-	1	1	2	1	1	-	-	-	-	-	-	-	-	-	-	7	Armenia
-	-	-	-	-	1	1	1	1	-	-	-	-	-	-	-	-	-	-	3	Bielorrusia
-	-	-	-	1	1	1	-	-	-	1	-	-	-	-	-	-	-	-	4	Bosnia-Herzegovina
-	-	1	1	1	-	1	-	1	2	-	-	-	-	-	-	-	-	-	7	Bulgaria
-	-	-	-	-	-	-	-	-	-	-	-	-	-	-	-	-	-	-	-	Chipre
-	-	-	-	-	-	-	-	1	-	-	-	1	-	-	-	-	-	-	2	Croacia
-	-	-	-	-	-	-	-	-	-	-	-	-	-	-	-	-	-	-	-	Letonia
-	-	-	-	1	2	2	2	-	-	-	-	-	-	-	-	-	-	-	7	Lituania
1	-	1	1	-	1	1	-	3	1	-	2	-	2	1	4	2	-	-	20	Noruega
-	1	-	3	1	3	5	4	3	3	-	-	1	1	1	-	-	-	-	26	Polonia
-	-	-	1	-	1	-	2	-	-	2	-	1	-	-	-	-	-	-	8	República Checa
-	6	9	5	5	7	7	5	2	6	8	5	2	7	3	9	3	-	-	89	Suiza
-	2	-	-	-	1	2	1	3	2	-	-	-	-	-	-	-	-	-	11	Ucrania
-	-	1	-	-	4	1	1	-	1	-	-	-	-	-	-	-	-	-	8	Yugoslavia
6	17	22	17	32	40	53	25	24	19	15	9	6	10	5	13	5	-	1	320	Total Resto de Europa
																				África
-	-	-	-	-	-	-	1	-	-	-	-	-	-	-	-	-	-	-	1	Angola
2	1	-	2	2	18	20	15	4	4	-	2	-	1	2	-	-	1	-	74	Argelia
-	-	-	-	-	1	1	-	-	-	-	-	-	-	-	-	-	-	-	2	Gabón
-	-	1	-	-	-	-	-	1	-	-	-	-	-	-	-	-	-	-	2	Ghana

1. Población y migraciones

1.1.6. Población de nacionalidad extranjera por sexo, grupos quinquenales de edad y provincia de residencia. Año 2001-2002

	Edad mujeres																	Total		
	0-4	5-9	10-14	15-19	20-24	25-29	30-34	35-39	40-44	45-49	50-54	55-59	60-64	65-69	70-74	75-79	80-84		85-89	90 y más
Ruanda	-	-	-	-	-	-	-	-	-	-	-	-	-	-	-	-	-	-	-	-
Benin	-	-	-	-	-	-	-	-	-	-	-	-	-	-	-	-	-	-	-	-
Botswana	-	-	-	-	-	-	-	-	-	-	-	-	-	-	-	-	-	-	-	-
Burkina Fasso	-	-	-	-	-	-	-	-	-	-	-	-	-	-	-	-	-	-	-	-
Cabo Verde	-	-	-	-	-	1	1	2	-	-	-	-	-	-	-	-	-	-	-	4
Camerún	-	-	-	-	1	-	-	-	-	-	-	-	-	-	-	-	-	-	-	1
Congo	-	-	-	-	-	1	1	-	-	-	-	-	-	-	-	-	-	-	-	2
Egipto	-	-	-	-	-	2	-	-	-	1	-	-	-	-	-	-	-	-	-	3
Guinea	-	-	1	-	1	2	-	-	-	1	-	-	-	-	-	-	-	-	-	5
Guinea Bissau	-	-	-	-	-	-	-	-	-	-	-	-	-	-	-	-	-	-	-	-
Guinea Ecuatorial	1	-	4	3	2	6	-	3	-	1	-	-	-	2	-	-	-	-	-	22
Kenia	-	-	-	-	3	4	2	-	1	-	-	-	-	-	-	-	-	-	-	10
Lesotho	-	-	-	-	-	-	-	1	-	-	-	-	-	-	-	-	-	-	-	1
Libia	-	-	-	-	-	-	-	-	-	-	-	-	-	-	-	-	-	-	-	-
Malawi	-	-	-	-	-	-	-	1	-	-	-	-	-	-	-	-	-	-	-	1
Mali	-	-	-	-	-	-	-	-	-	-	-	-	-	-	-	-	-	-	-	-
Marruecos	21	35	36	95	204	194	191	128	87	43	24	9	7	7	7	2	-	-	4	1.096
Mauritania	-	-	-	1	1	-	-	1	-	1	-	-	-	-	-	-	-	-	-	4
Mozambique	-	-	-	-	-	-	-	-	-	-	-	-	-	-	-	-	-	-	-	-
Namibia	-	-	-	-	1	-	-	-	-	-	-	-	-	-	-	-	-	-	-	1
Nigeria	-	-	-	-	1	-	-	1	-	-	-	-	-	-	1	-	-	-	-	3
Senegal	3	3	-	1	5	7	9	4	3	8	5	3	3	-	-	-	-	-	-	54
Sierra Leona	-	-	-	-	-	-	-	-	-	-	-	-	-	-	-	-	-	-	-	-
Somalia	-	-	-	-	-	1	-	-	-	-	-	-	-	-	-	-	-	-	-	1
Sudáfrica	-	-	-	-	-	-	-	-	-	1	-	-	1	1	1	2	-	-	-	6
Sudán	-	-	-	-	-	-	-	-	-	-	-	-	-	-	-	-	-	-	-	-
Tanzania	-	-	-	-	-	-	-	-	1	-	-	-	-	-	-	-	-	-	-	1
Togo	-	-	-	-	-	-	-	-	-	-	-	-	-	-	-	-	-	-	-	-
Túnez	1	-	1	-	-	-	-	-	1	1	-	-	-	-	-	-	-	-	-	4
Zaire	-	-	-	-	-	1	-	-	1	-	-	-	-	-	-	-	-	-	-	2
Zimbabwe	-	-	-	-	-	-	-	-	-	-	-	-	-	-	-	-	-	-	-	-
Total África	27	40	44	101	219	220	211	144	99	58	33	13	11	9	10	6	-	1	5	1.253
América del Norte																				
Canadá	-	-	-	-	-	1	2	1	1	1	3	2	-	1	1	1	-	-	-	14
Estados Unidos de América	3	9	3	6	7	13	15	12	10	19	8	5	7	2	2	3	4	-	2	130
México	-	-	1	3	1	7	6	4	5	2	4	-	-	-	1	-	-	-	1	35
Total América del Norte	3	9	4	9	8	21	23	17	16	22	15	7	7	3	3	5	4	-	3	179
América Central																				
Costa Rica	-	-	-	-	-	-	-	-	1	-	-	-	-	-	-	-	1	-	-	2
Cuba	1	3	2	2	8	11	14	12	3	1	3	1	3	1	1	1	1	-	1	69
Dominica	-	-	1	-	-	-	1	1	1	1	-	-	-	-	-	-	-	-	-	5
El Salvador	-	-	-	-	1	1	1	1	1	1	-	-	-	-	-	-	-	-	-	6
Granada	-	-	-	-	-	-	1	-	-	1	-	-	-	-	-	-	-	-	-	2
Guatemala	-	-	-	-	2	2	-	-	-	1	-	-	-	-	-	-	-	-	-	5
Haití	-	-	-	-	-	-	-	1	-	-	-	-	-	-	-	-	-	-	-	1
Honduras	-	-	1	1	-	-	1	3	1	-	1	-	1	-	-	-	-	-	-	9
Jamaica	-	-	-	-	-	-	-	1	-	-	-	-	-	-	-	-	-	-	-	1
Nicaragua	-	-	-	-	-	1	4	-	-	1	1	-	-	1	-	-	-	-	-	8
Panamá	-	-	-	-	-	-	-	-	-	1	-	-	-	-	-	-	-	-	-	1
República Dominicana	-	1	5	2	1	3	17	12	10	5	4	3	2	-	3	1	-	-	-	69
Trinidad y Tobago	-	-	-	1	-	-	-	-	1	-	-	-	-	-	-	-	-	-	-	2
Total América Central	1	4	9	6	12	18	39	31	18	12	9	4	6	2	4	2	2	-	1	180
América del Sur																				
Argentina	8	11	18	12	19	21	25	30	21	21	16	4	8	8	8	3	6	-	-	240
Bolivia	-	-	2	-	-	2	1	1	3	1	-	-	-	1	-	1	-	1	-	13
Brasil	-	2	4	6	13	21	22	17	14	5	7	2	1	1	2	-	-	-	-	117
Chile	1	1	1	1	2	4	3	6	7	1	-	1	1	-	1	1	-	1	-	32
Colombia	2	10	12	5	26	34	47	30	14	6	7	-	2	3	-	-	-	-	-	198
Ecuador	3	9	2	4	20	16	23	16	18	7	1	1	1	-	-	-	-	-	-	121
Paraguay	-	-	-	-	-	1	2	1	-	-	1	-	-	-	-	1	-	-	-	6
Perú	-	2	1	4	3	7	6	5	7	4	4	3	-	2	-	1	-	1	-	50
Uruguay	1	-	2	-	1	3	6	2	2	6	-	-	1	2	-	-	-	-	-	26
Venezuela	-	1	7	1	2	5	5	6	8	1	3	-	-	1	-	1	-	-	1	42
Total América del Sur	15	36	49	33	86	114	140	114	94	52	39	11	14	18	11	8	6	3	1	845

Edad hombres																				
0-4	5-9	10-14	15-19	20-24	25-29	30-34	35-39	40-44	45-49	50-54	55-59	60-64	65-69	70-74	75-79	80-84	85-89	90 y más	Total	
-	-	-	-	-	-	1	-	-	-	-	-	-	-	-	-	-	-	-	1	Ruanda
-	-	-	-	-	-	2	-	-	-	-	-	-	-	-	-	-	-	-	2	Benin
-	-	-	-	-	1	-	-	-	-	-	-	-	-	-	-	-	-	-	1	Botswana
-	-	-	-	-	1	-	-	-	-	-	-	-	-	-	-	-	-	-	1	Burkina Faso
-	-	-	-	-	-	1	-	-	-	-	-	-	-	-	-	-	-	-	1	Cabo Verde
-	-	-	-	-	-	1	-	-	-	-	-	-	-	-	-	-	-	-	1	Camerun
-	-	-	-	-	-	1	-	-	1	-	-	-	-	-	-	-	-	-	2	Congo
-	-	-	-	3	1	3	2	-	-	-	-	-	-	-	1	-	-	-	10	Egipto
-	-	-	-	1	-	1	-	-	-	-	-	-	-	-	-	-	-	-	2	Guinea
-	1	-	1	3	2	6	3	2	1	-	-	1	-	-	-	-	-	-	20	Guinea Bissau
-	-	-	-	-	-	-	-	-	-	-	-	-	-	-	-	-	-	-	-	Kenia
-	-	-	-	-	-	-	-	-	-	-	-	-	-	-	-	-	-	-	-	Lesotho
-	-	-	-	1	1	-	-	-	-	-	1	-	-	-	-	-	-	-	3	Libia
-	-	-	1	1	-	-	-	-	-	-	-	-	-	-	-	-	-	-	2	Malawi
25	31	54	105	232	301	303	195	86	48	20	6	14	7	5	3	5	1	6	1.450	Mali
1	-	-	-	1	1	2	-	1	1	-	-	-	-	-	-	-	-	-	7	Marruecos
-	-	-	-	-	-	-	-	1	-	-	-	-	-	-	-	-	-	-	1	Mauritania
-	-	-	-	-	-	-	-	-	-	-	-	-	-	-	-	-	-	-	-	Mozambique
-	-	-	-	-	-	-	-	-	-	-	-	-	-	-	-	-	-	-	-	Namibia
-	-	-	-	-	1	2	1	-	1	-	-	-	-	-	-	-	-	-	5	Nigeria
1	2	-	9	20	44	71	85	75	30	8	1	1	1	-	-	-	-	-	348	Senegal
-	-	-	-	-	-	1	1	1	-	-	-	-	-	-	-	-	-	-	3	Sierra Leona
-	-	-	-	-	-	3	-	-	-	-	-	-	-	-	-	-	-	-	3	Somalia
-	-	-	-	-	-	1	-	-	2	-	1	-	-	2	-	-	-	-	6	Sudáfrica
-	-	-	-	-	-	-	1	-	-	-	-	-	-	-	-	-	-	-	1	Sudán
-	-	-	-	-	-	-	-	-	-	-	-	-	-	-	-	-	-	-	-	Tanzania
-	-	-	-	-	-	1	1	-	-	-	-	-	-	-	-	-	-	-	2	Togo
-	-	-	-	-	-	3	1	-	3	-	-	-	-	-	-	-	-	-	7	Túnez
-	1	1	-	-	-	-	2	4	-	-	-	-	-	-	-	-	-	-	8	Zaire
-	-	-	-	-	1	-	-	-	-	-	-	-	-	-	-	-	-	-	1	Zimbabwe
30	36	56	118	267	375	425	308	176	91	28	11	16	9	9	4	5	2	6	1.974	Total África
-	1	-	-	1	1	4	3	1	-	1	-	-	-	1	2	-	1	-	16	América del Norte
2	1	7	2	28	11	12	11	8	8	5	4	8	2	5	5	4	-	1	124	Canadá
-	1	-	2	1	4	2	3	1	1	1	1	1	-	-	-	-	-	-	18	Estados Unidos de América
-	-	-	-	-	-	-	-	-	-	-	-	-	-	-	-	-	-	-	-	México
2	3	7	4	30	16	18	17	10	9	7	5	9	2	6	7	4	1	1	158	Total América del Norte
-	-	-	-	-	-	1	-	-	-	-	1	-	-	-	-	-	-	-	2	América Central
1	-	1	1	1	7	12	11	2	1	-	1	1	-	-	2	-	-	-	41	Costa Rica
-	-	-	-	-	-	-	-	-	-	-	-	-	-	-	-	-	-	-	-	Cuba
-	-	-	-	-	-	1	-	-	1	-	-	-	-	-	-	-	-	-	2	Dominica
-	-	-	-	-	-	-	-	-	-	-	-	-	-	-	-	-	-	-	-	El Salvador
-	-	-	-	-	-	-	-	-	-	-	-	-	-	-	-	-	-	-	-	Granada
-	-	-	-	-	-	-	-	-	-	-	-	-	-	-	-	-	-	-	-	Guatemala
-	-	-	-	-	-	1	-	-	-	-	-	-	-	1	-	-	-	-	2	Haití
2	-	1	-	-	1	-	-	-	-	-	1	-	-	-	-	-	-	-	5	Honduras
-	-	-	-	-	-	-	-	-	-	-	-	-	-	-	-	-	-	-	-	Jamaica
-	1	-	-	-	-	1	1	-	-	-	-	-	-	-	-	-	-	-	3	Nicaragua
-	-	-	-	-	-	-	-	-	-	-	-	-	-	-	-	-	-	-	-	Panamá
1	-	3	4	2	1	4	3	1	1	-	-	-	-	-	-	-	-	-	20	República Dominicana
-	-	1	-	-	-	-	-	-	1	-	-	-	-	-	-	-	-	-	2	Trinidad y Tobago
4	1	6	5	3	9	19	16	3	4	-	3	1	-	1	2	-	-	-	77	Total América Central
9	14	22	10	26	25	30	29	28	27	13	4	5	7	6	-	2	1	1	260	América del Sur
-	-	-	-	-	1	2	-	1	-	-	-	-	-	1	-	-	-	-	5	Argentina
-	5	2	8	4	4	4	3	1	3	-	1	-	1	2	-	-	1	1	40	Bolivia
-	-	2	1	-	7	4	3	4	3	1	-	-	1	1	-	-	-	-	27	Brasil
5	9	7	5	8	14	13	16	8	10	2	2	-	1	-	-	1	-	-	101	Chile
6	8	6	7	44	36	26	14	12	16	2	1	-	-	-	-	1	-	-	179	Colombia
-	-	-	-	-	-	-	1	-	-	-	-	-	-	-	-	-	-	-	1	Ecuador
-	2	4	3	2	5	3	4	5	-	-	6	-	-	-	-	-	1	-	35	Paraguay
-	1	-	-	-	-	3	3	3	1	1	-	1	-	2	-	-	-	-	15	Perú
-	2	4	2	2	2	5	7	5	4	1	-	1	-	-	-	-	-	-	35	Uruguay
-	-	-	-	-	-	-	-	-	-	-	-	-	-	-	-	-	-	-	-	Venezuela
20	41	47	36	86	94	90	80	67	64	20	14	7	10	12	-	4	3	2	698	Total América del Sur

1. Población y migraciones

1.1.6. Población de nacionalidad extranjera por sexo, grupos quinquenales de edad y provincia de residencia. Año 2001-2002

	Edad mujeres																		Total	
	0-4	5-9	10-14	15-19	20-24	25-29	30-34	35-39	40-44	45-49	50-54	55-59	60-64	65-69	70-74	75-79	80-84	85-89		90 y más
Asia																				
Arabia Saudita	-	-	1	-	-	-	-	-	-	-	-	-	-	-	-	-	-	-	-	1
Filipinas	-	-	1	-	1	1	2	-	2	2	-	1	1	-	-	-	-	-	-	11
India	1	-	-	1	6	10	13	2	5	3	-	-	-	1	2	-	-	-	-	44
Indonesia	-	-	-	-	-	-	-	1	-	-	-	-	1	-	-	-	-	-	-	2
Irak	-	-	-	2	3	-	-	1	-	1	2	-	-	-	-	-	-	-	-	9
Irán	-	-	-	1	1	-	-	3	1	-	2	-	-	1	1	-	-	-	-	10
Israel	-	-	-	-	-	-	1	-	1	-	-	-	-	-	-	-	-	-	-	2
China	4	5	7	12	14	17	19	15	12	7	2	2	4	-	1	-	-	-	-	121
Japón	-	1	-	3	4	5	9	7	3	5	3	1	3	2	-	-	1	-	-	47
Jordania	-	3	3	-	-	1	1	1	2	-	-	-	-	-	-	1	-	-	-	12
Kuwait	-	-	-	-	-	-	-	1	-	-	-	-	-	-	-	-	-	-	-	1
Libano	1	-	-	-	-	-	-	1	-	-	-	-	-	-	-	-	-	-	-	2
Malasia	-	-	-	-	-	-	-	1	1	-	-	-	-	-	-	-	-	-	-	2
Nepal	-	-	-	-	-	-	-	-	-	-	-	-	-	-	-	-	-	-	-	-
Pakistán	-	2	-	-	-	-	-	1	-	1	-	-	-	-	-	-	-	-	-	4
República de Corea	-	1	-	-	-	-	1	-	1	2	-	-	-	-	-	-	-	-	-	5
Siría	1	1	-	-	1	-	5	1	3	-	1	-	-	1	-	1	-	-	-	15
Turquía	-	-	-	-	-	-	-	1	-	-	2	-	-	-	-	-	-	-	-	3
Vietnam	-	-	-	-	2	-	2	1	-	-	2	-	-	-	-	-	-	-	-	7
Países sin relaciones diplomáticas	-	-	-	-	-	-	1	-	-	-	-	-	-	-	-	-	-	-	-	1
Total Asia	7	13	12	19	32	34	54	37	31	21	14	4	9	5	4	2	1	-	-	299
Oceanía																				
Australia	-	-	-	1	2	-	-	-	-	-	1	2	-	1	1	1	-	-	-	9
Nueva Zelanda	-	-	-	-	-	-	-	-	-	1	-	-	-	-	-	-	-	-	-	1
Total Oceanía	-	-	-	1	2	-	-	-	-	1	1	2	-	1	1	1	-	-	-	10
Total	76	188	230	271	531	635	718	571	454	326	272	191	222	187	169	146	90	52	23	5.353
Huelva																				
Unión Europea																				
Alemania	1	8	9	10	13	29	19	19	13	8	8	14	12	8	1	-	-	1	-	173
Austria	-	-	-	-	1	-	-	-	-	-	4	-	-	-	-	-	-	-	-	5
Bélgica	-	1	-	-	-	2	6	4	-	-	-	-	-	2	1	-	-	-	-	16
Dinamarca	-	-	-	-	-	-	-	-	-	-	-	1	-	-	-	-	-	-	-	1
Finlandia	-	-	-	-	-	-	1	-	-	-	-	-	-	-	-	-	-	-	-	1
Francia	-	-	1	4	12	5	8	8	6	3	5	1	1	3	2	4	2	2	-	67
Grecia	-	-	-	-	-	-	-	-	-	-	1	-	-	-	-	-	-	-	-	1
Irlanda	-	-	-	-	-	-	2	2	1	-	1	-	-	-	-	-	-	-	-	6
Italia	-	-	-	2	1	3	5	2	2	3	3	1	2	1	-	-	1	-	-	26
Países Bajos	-	1	-	1	1	3	1	2	3	3	2	2	-	-	-	1	-	-	-	20
Portugal	11	10	18	24	46	47	42	51	70	45	35	32	34	25	34	48	47	40	19	678
Reino Unido	-	3	7	3	2	3	12	3	8	7	7	3	3	1	1	2	-	1	-	66
Suecia	-	1	-	1	-	-	-	1	-	-	-	-	1	1	-	-	-	-	-	5
Total Unión Europea	12	24	35	45	76	92	96	92	103	69	66	54	53	39	40	56	50	44	19	1.065
Resto de Europa																				
Andorra	-	-	-	-	-	-	-	-	-	-	-	-	-	-	-	-	-	-	-	-
Eslovaquia	-	-	-	-	1	-	-	-	-	-	-	-	-	-	-	-	-	-	-	1
Hungría	-	-	-	-	-	-	1	-	-	1	-	-	-	-	-	-	-	-	-	2
Rumanía	1	1	-	-	1	3	3	1	1	-	-	-	-	-	-	-	-	-	-	11
Rusia	1	-	-	4	10	7	8	8	8	4	2	1	-	1	-	-	-	-	-	54
Armenia	-	-	-	-	-	1	-	-	-	-	-	-	-	-	-	-	-	-	-	1
Bielorrusia	-	-	-	-	-	-	-	-	-	1	-	-	-	-	-	-	-	-	-	1
Bosnia-Herzegovina	1	-	-	-	-	2	-	1	-	1	-	-	-	-	-	-	-	-	-	5
Bulgaria	-	-	-	-	1	1	-	-	-	-	-	-	-	-	-	-	-	-	-	2
Croacia	-	-	-	-	1	1	1	-	-	-	-	-	-	-	-	-	-	-	-	3
Lituania	-	-	-	-	1	3	2	-	-	-	1	-	-	-	-	-	-	-	-	7
Moldavia	-	-	-	-	-	1	-	1	-	-	-	-	-	-	-	-	-	-	-	2
Noruega	-	-	1	1	-	-	-	1	-	-	1	-	1	-	-	-	-	-	-	5
Polonia	-	-	-	1	1	2	-	1	-	-	-	-	-	-	-	-	-	-	-	5
República Checa	-	-	-	-	-	-	1	-	1	-	-	-	-	-	-	-	-	-	-	2
Suiza	2	-	-	-	-	3	5	2	-	1	1	1	1	-	1	-	-	-	-	17
Ucrania	-	-	1	1	-	7	6	4	6	3	2	-	-	-	-	-	-	-	-	30
Yugoslavia	-	-	-	-	-	-	-	1	-	-	-	-	-	-	-	-	-	-	-	1
Total Resto de Europea	5	1	2	7	16	31	27	20	16	11	7	2	2	1	1	-	-	-	-	149

Edad hombres																					
0-4	5-9	10-14	15-19	20-24	25-29	30-34	35-39	40-44	45-49	50-54	55-59	60-64	65-69	70-74	75-79	80-84	85-89	90 y más	Total		
-	-	-	-	-	-	-	-	-	-	-	-	-	-	-	-	-	-	-	-	-	Asia
-	1	-	-	-	1	-	-	-	-	-	-	-	-	-	-	-	-	-	-	2	Arabia Saudita
-	-	-	-	1	-	-	-	1	-	-	-	-	-	1	-	-	-	-	-	3	Filipinas
-	-	-	-	-	-	-	-	-	-	-	-	-	-	-	-	-	-	-	-	-	India
-	1	-	1	2	-	-	1	2	1	2	1	-	-	-	-	-	-	-	-	11	Indonesia
-	-	3	1	2	1	1	-	1	2	2	-	-	-	-	-	-	-	-	-	13	Irak
-	-	-	-	-	-	3	2	1	-	-	-	-	-	-	-	-	-	-	-	9	Irán
4	13	8	12	17	21	20	20	22	11	4	2	1	4	-	-	-	-	-	-	159	Israel
-	2	-	2	2	1	1	3	3	6	8	2	-	1	-	-	1	-	-	-	32	China
1	2	1	-	2	1	5	3	6	2	4	2	1	-	-	-	-	-	-	-	30	Japón
-	-	-	-	-	-	-	-	2	-	-	-	-	-	-	-	-	-	-	-	2	Jordania
1	-	-	-	1	3	11	7	1	2	-	-	-	-	-	-	-	-	-	-	26	Kuwait
-	-	-	-	-	-	-	-	-	-	-	-	-	-	-	-	-	-	-	-	-	Libano
-	-	1	-	-	-	-	-	-	-	-	-	-	-	-	-	-	-	-	-	1	Malasia
1	1	-	2	11	18	13	13	7	5	2	3	-	-	-	-	-	-	-	-	76	Nepal
-	-	1	1	1	-	-	-	1	1	-	-	-	-	-	-	-	-	-	-	5	Pakistán
-	3	-	1	2	2	13	10	6	6	3	1	-	-	-	-	-	-	-	-	47	República de Corea
-	-	-	-	-	-	1	1	-	1	-	-	-	-	-	-	-	-	-	-	3	Siria
-	-	-	-	2	2	-	-	-	-	1	1	-	-	-	-	-	-	-	-	6	Turquía
-	-	-	-	-	-	-	-	-	-	-	-	-	-	-	-	-	-	-	-	-	Vietnam
-	-	-	-	-	-	-	-	-	-	-	-	-	-	-	-	-	-	-	-	-	Países sin relaciones diplomáticas
7	23	14	20	43	53	68	62	51	37	26	12	2	5	1	-	1	-	-	425	Total Asia	
-	-	-	1	3	1	-	1	-	-	1	-	-	1	1	-	1	-	-	-	10	Oceania
-	-	-	-	-	-	-	-	-	-	-	1	-	-	-	-	-	-	-	-	1	Australia
-	-	-	1	3	1	-	1	-	-	1	1	-	1	1	-	1	-	-	-	11	Nueva Zelanda
97	180	239	269	563	714	877	680	485	361	239	200	215	182	170	131	91	38	28	5.761	Total	
3	3	7	14	12	28	28	13	11	8	7	12	14	8	5	-	-	-	-	-	173	Huelva
-	1	-	1	-	-	2	-	-	-	-	1	-	-	-	-	-	-	-	-	5	Unión Europea
-	1	3	1	1	1	3	4	-	-	2	1	1	-	1	1	1	-	-	-	21	Alemania
-	-	-	-	-	-	1	1	-	-	-	-	1	-	2	-	-	-	-	-	5	Austria
-	-	-	-	-	-	-	-	-	-	-	-	-	-	-	-	-	-	-	-	-	Bélgica
2	-	1	-	7	10	16	6	5	4	2	1	2	4	3	4	-	-	-	1	68	Dinamarca
-	-	-	-	-	-	-	1	-	-	-	-	-	-	-	-	-	-	-	-	1	Finlandia
-	-	-	-	-	1	3	-	-	-	-	-	-	-	-	-	-	-	-	-	4	Francia
-	1	1	1	3	5	3	1	5	2	6	7	3	1	1	-	-	-	-	-	45	Grecia
-	-	-	-	2	-	6	3	-	4	-	2	1	-	1	1	-	-	-	-	20	Irlanda
8	15	20	38	60	50	49	56	63	60	60	35	45	55	40	50	37	30	24	795	Italia	
-	-	2	4	5	2	6	11	9	2	7	3	2	1	4	-	-	-	-	-	58	Países Bajos
-	-	-	-	-	-	1	-	-	-	-	-	-	1	-	1	-	-	-	-	3	Portugal
13	21	34	59	90	97	120	98	89	83	80	61	73	72	57	58	38	30	25	1.198	Total Unión Europea	
-	1	-	-	-	-	-	-	-	-	-	-	-	-	-	-	-	-	-	-	1	Resto de Europa
-	-	-	-	-	2	1	3	-	-	-	-	-	-	-	-	-	-	-	-	6	Andorra
-	-	-	-	-	-	1	-	-	-	1	-	-	-	-	-	-	-	-	-	2	Eslovaquia
-	-	-	-	7	8	7	1	1	2	-	1	-	-	-	-	-	-	-	-	27	Hungría
-	-	2	1	16	24	19	15	31	9	7	-	-	-	-	-	-	-	-	-	124	Rumanía
-	-	-	-	-	-	-	-	-	1	1	-	-	-	-	-	-	-	-	-	2	Rusia
-	-	-	-	-	-	-	-	-	-	-	-	-	-	-	-	-	-	-	-	-	Armenia
-	-	1	1	-	-	-	-	1	-	-	-	-	-	-	-	-	-	-	-	3	Bielorrusia
-	-	-	-	-	-	2	-	1	-	-	-	-	-	-	-	-	-	-	-	3	Bosnia-Herzegovina
-	-	-	-	-	-	1	-	1	-	-	-	-	-	-	-	-	-	-	-	2	Bulgaria
1	-	1	1	1	1	1	2	1	-	-	-	-	-	-	-	-	-	-	-	9	Croacia
-	1	-	-	-	2	-	1	-	1	-	-	-	-	-	-	-	-	-	-	5	Lituania
-	1	-	-	-	-	1	-	1	-	-	-	-	-	-	-	1	-	-	-	4	Moldavia
-	-	-	-	3	3	1	1	2	-	-	-	-	-	-	-	-	-	-	-	10	Noruega
1	-	-	-	3	1	-	-	1	-	-	-	-	-	-	-	-	-	-	-	6	Polonia
-	1	2	3	1	3	1	1	1	1	3	1	2	-	-	1	-	1	-	-	22	República Checa
-	-	-	2	5	16	8	9	9	9	4	1	-	-	-	-	-	-	-	-	63	Suiza
-	-	-	-	1	-	-	-	-	-	-	-	-	-	-	-	-	-	-	-	1	Ucrania
2	4	6	8	37	60	42	34	50	23	16	3	2	-	-	1	1	1	-	290	Total Resto de Europea	

1. Población y migraciones

1.1.6. Población de nacionalidad extranjera por sexo, grupos quinquenales de edad y provincia de residencia. Año 2001-2002

	Edad mujeres																	Total		
	0-4	5-9	10-14	15-19	20-24	25-29	30-34	35-39	40-44	45-49	50-54	55-59	60-64	65-69	70-74	75-79	80-84		85-89	90 y más
África	-	-	-	1	4	3	2	1	-	-	-	-	-	-	-	-	-	-	-	11
Angola	-	-	-	-	-	-	-	-	-	-	-	-	-	-	-	-	-	-	-	-
Argelia	1	2	3	5	1	1	7	3	-	1	-	-	-	-	-	-	-	-	-	24
Etiopía	-	-	-	-	-	-	-	-	-	-	-	-	-	-	-	-	-	-	-	-
Gambia	-	-	-	-	1	-	-	-	-	-	-	-	-	-	-	-	-	-	-	1
Ghana	1	-	-	-	1	-	2	-	-	-	-	-	-	-	-	-	-	-	-	4
Ruanda	-	-	-	-	-	-	-	-	-	-	-	-	-	-	-	-	-	-	-	-
Cabo Verde	-	-	-	-	-	-	-	-	1	-	-	-	-	-	-	-	-	-	-	1
Camerún	-	-	-	-	-	-	-	-	-	-	-	-	-	-	-	-	-	-	-	-
Congo	-	-	-	-	-	-	-	-	-	-	-	-	-	-	-	-	-	-	-	-
Costa de Marfil	-	-	-	-	-	-	-	-	-	-	-	-	-	-	-	-	-	-	-	-
Egipto	-	-	-	-	-	-	-	-	1	-	-	-	-	-	-	-	-	-	-	1
Guinea	-	-	-	-	1	-	-	-	-	-	-	-	-	-	-	-	-	-	-	1
Guinea Ecuatorial	1	-	-	-	1	-	3	-	-	-	-	-	-	-	-	-	-	-	-	5
Liberia	-	-	-	-	-	-	-	-	-	-	-	-	-	-	-	-	-	-	-	-
Mali	-	-	-	-	-	-	-	-	-	-	-	-	-	-	-	-	-	-	-	-
Marruecos	33	31	43	43	41	63	65	41	41	14	5	4	9	2	5	1	-	-	-	441
Mauritania	-	-	-	-	-	-	2	-	-	-	-	-	-	-	-	-	-	-	-	2
Mozambique	-	-	-	-	2	2	3	-	1	1	-	-	-	1	-	-	-	-	-	10
Niger	-	-	-	-	-	-	-	-	-	-	-	-	-	-	-	-	-	-	-	-
Nigeria	-	-	-	-	8	4	2	-	-	-	-	-	-	-	-	-	-	-	-	14
Senegal	1	-	-	1	2	2	2	4	1	1	-	-	-	-	-	-	-	-	-	14
Sierra Leona	-	-	-	-	-	-	-	-	-	-	-	-	-	-	-	-	-	-	-	-
Somalia	-	-	-	-	-	-	-	-	-	-	-	-	-	-	-	-	-	-	-	-
Sudáfrica	-	-	-	-	-	-	1	-	-	-	1	-	-	-	-	-	-	-	-	2
Togo	-	2	-	-	-	-	-	-	-	-	-	-	-	-	-	-	-	-	-	2
Túnez	-	-	-	-	1	-	-	-	-	-	-	-	-	-	-	-	-	-	-	1
Zambia	-	-	-	-	-	-	-	-	-	-	-	-	1	-	-	-	-	-	-	1
Países sin relaciones diplomáticas	-	-	-	-	-	-	1	-	-	-	-	-	-	-	-	-	-	-	-	1
Total África	37	35	46	50	62	76	90	49	44	18	6	4	10	3	5	1	-	-	-	536
América del Norte	-	-	-	-	-	-	-	-	-	1	1	1	-	-	-	-	-	-	-	3
Canadá	-	-	-	-	-	-	-	-	-	1	1	1	-	-	-	-	-	-	-	3
Estados Unidos de América	-	1	-	2	1	1	3	4	1	-	2	-	-	1	-	-	-	-	-	16
México	-	1	-	5	8	5	4	2	1	1	1	-	-	-	-	-	-	-	-	28
Total América del Norte	-	2	-	7	9	6	7	6	2	2	4	1	-	1	-	-	-	-	-	47
América Central	-	-	-	-	-	-	1	-	-	-	-	-	-	-	-	-	-	-	-	1
Costa Rica	-	-	-	-	-	-	1	-	-	-	-	-	-	-	-	-	-	-	-	1
Cuba	-	1	-	-	4	11	4	4	1	1	1	-	3	1	-	1	1	-	-	33
Dominica	-	-	-	-	1	-	-	-	-	-	-	-	-	1	-	-	-	-	-	1
El Salvador	-	-	-	-	-	-	-	1	-	-	1	-	-	-	-	-	-	-	-	2
Guatemala	-	-	-	-	-	-	-	-	-	-	-	-	-	-	-	-	-	-	-	-
Haití	-	-	-	-	-	-	-	-	-	-	-	-	-	-	-	-	-	-	-	-
Honduras	-	1	-	-	-	-	1	1	2	-	-	-	-	-	-	-	-	-	-	5
Nicaragua	2	-	-	-	-	-	2	-	-	-	-	-	-	-	-	-	-	-	-	4
Panamá	-	-	-	-	1	-	-	-	-	1	-	-	-	-	-	-	-	-	-	2
República Dominicana	-	-	1	2	1	3	2	4	4	-	-	-	-	-	-	1	-	-	-	18
Total América Central	2	2	1	2	7	14	10	10	7	2	2	-	3	1	-	2	1	-	-	66
América del Sur	1	3	1	1	-	3	8	8	2	2	4	1	1	2	1	1	-	-	-	39
Argentina	-	-	-	1	1	-	2	-	-	-	1	-	-	-	-	-	-	-	-	5
Bolivia	-	-	-	2	7	9	7	6	2	1	2	1	-	-	1	2	-	-	-	40
Brasil	1	-	-	1	-	1	1	-	-	1	-	-	-	-	-	-	-	-	-	5
Chile	4	10	13	3	33	34	37	30	22	17	1	4	-	-	-	-	-	-	-	208
Colombia	2	-	-	7	12	24	22	13	9	3	2	1	-	-	-	-	-	-	-	95
Ecuador	-	-	-	-	-	-	1	-	-	-	-	-	-	-	-	-	-	-	-	1
Paraguay	-	3	1	-	-	2	2	3	3	-	-	1	-	1	-	-	-	-	-	16
Perú	-	-	-	-	1	-	1	-	-	1	3	-	1	-	-	-	-	-	-	7
Uruguay	-	3	5	1	2	4	2	1	7	-	1	-	-	-	-	-	-	-	-	26
Venezuela	-	-	-	-	-	-	-	1	-	-	-	-	-	-	-	-	-	-	-	1
Países sin relaciones diplomáticas	-	-	-	-	-	-	-	1	-	-	-	-	-	-	-	-	-	-	-	1
Total América del Sur	8	19	20	16	56	77	83	62	45	25	14	8	2	3	2	3	-	-	-	443
Asia	-	-	-	-	-	-	-	-	-	-	-	-	-	-	-	-	-	-	-	-
Qatar	-	-	-	-	-	-	1	-	-	-	-	-	-	-	-	-	-	-	-	1
Filipinas	-	-	1	-	-	-	-	-	1	-	-	-	-	-	-	-	-	-	-	2
India	-	-	-	-	-	-	-	-	-	-	-	-	-	-	-	-	-	-	-	-
Israel	-	-	-	-	-	-	-	-	-	-	-	-	-	-	-	-	-	-	-	-
Azerbaiyán	-	-	-	-	-	-	-	-	-	-	-	-	-	-	-	-	-	-	-	-

Edad hombres																					
0-4	5-9	10-14	15-19	20-24	25-29	30-34	35-39	40-44	45-49	50-54	55-59	60-64	65-69	70-74	75-79	80-84	85-89	90 y más	Total		
																				África	
1	1	1	-	-	2	2	2	-	1	-	-	-	-	-	-	-	-	-	10	Angola	
3	4	5	3	9	21	47	26	9	5	3	-	-	-	-	-	-	-	-	135	Argelia	
-	-	-	-	-	1	-	-	-	-	-	-	-	-	-	-	-	-	-	1	Etiopía	
-	-	-	-	-	-	-	-	-	1	-	-	-	-	-	-	-	-	-	1	Gambia	
1	-	-	-	2	10	5	3	4	2	-	-	-	-	-	-	-	-	-	27	Ghana	
-	-	-	-	-	1	3	-	-	-	-	-	-	-	-	-	-	-	-	4	Ruanda	
-	-	-	-	-	-	-	-	-	-	-	-	-	-	-	-	-	-	-	-	Cabo Verde	
-	-	-	-	1	-	-	-	-	-	-	-	-	-	-	-	-	-	-	1	Camerún	
-	-	-	-	1	-	-	-	-	-	-	-	-	-	-	-	-	-	-	1	Congo	
-	-	-	-	-	1	1	-	-	-	-	-	-	-	-	-	-	-	-	2	Costa de Marfil	
-	-	-	-	-	1	-	2	-	-	-	-	-	-	-	-	-	-	-	3	Egipto	
-	-	-	-	1	-	-	-	1	-	-	-	-	-	-	-	-	-	-	2	Guinea	
-	-	-	-	1	1	3	-	-	-	-	-	-	-	-	-	-	-	-	5	Guinea Ecuatorial	
-	-	-	-	1	1	4	2	1	-	-	-	-	-	-	-	-	-	-	9	Liberia	
-	-	-	-	2	1	3	1	-	-	-	-	-	-	-	-	-	-	-	7	Mali	
26	32	54	70	181	268	352	260	156	84	34	27	15	8	2	-	-	-	-	1.569	Marruecos	
1	2	-	1	4	3	4	1	1	-	-	-	-	-	-	-	-	-	-	17	Mauritania	
-	-	-	-	-	-	2	-	4	-	-	-	-	-	-	-	-	-	-	6	Mozambique	
-	-	-	-	-	1	-	-	-	-	-	-	-	-	-	-	-	-	-	1	Niger	
-	-	-	-	2	4	6	4	2	1	-	-	-	-	-	-	-	-	-	19	Nigeria	
1	2	5	6	1	5	7	8	8	4	6	1	-	-	-	-	-	-	-	54	Senegal	
-	-	-	-	-	-	2	2	-	-	-	-	-	-	-	-	-	-	1	5	Sierra Leona	
-	-	-	-	1	1	1	-	-	-	-	-	-	-	-	-	-	-	-	3	Somalia	
-	-	-	-	-	1	-	-	-	-	-	-	-	-	-	-	-	-	-	1	Sudáfrica	
-	-	-	-	-	-	1	-	-	-	-	-	-	-	-	-	-	-	-	1	Togo	
-	-	-	-	-	-	-	-	-	-	-	-	-	-	-	-	-	-	-	-	Túnez	
-	-	-	-	-	-	-	-	-	-	-	-	-	-	-	-	-	-	-	-	Zambia	
-	1	-	-	-	1	5	-	-	1	-	-	-	-	-	-	-	-	-	8	Paises sin relaciones diplomáticas	
33	42	65	80	207	324	448	311	186	99	43	28	15	8	2	-	-	-	-	1	1.892	Total África
																				América del Norte	
-	-	-	-	-	-	-	1	-	1	-	-	-	-	-	-	-	-	-	2	Canadá	
-	-	2	3	4	-	-	1	-	-	2	1	1	2	3	-	-	-	-	19	Estados Unidos de América	
-	3	-	-	-	-	2	1	1	-	-	-	-	-	-	1	-	-	-	8	México	
-	3	2	3	4	-	2	3	1	1	2	1	1	2	3	1	-	-	-	29	Total América del Norte	
																				América Central	
-	-	-	-	-	-	-	1	-	-	-	-	-	-	-	-	-	-	-	1	Costa Rica	
1	1	-	-	-	2	6	5	2	1	2	-	1	-	1	-	-	-	-	22	Cuba	
-	-	-	1	2	-	-	-	-	-	-	-	-	-	-	-	-	-	-	3	Dominica	
-	-	-	-	-	-	-	1	-	1	-	-	-	-	-	-	-	-	-	2	El Salvador	
-	-	-	-	-	-	1	-	-	-	-	-	-	-	-	-	-	-	-	1	Guatemala	
-	-	-	-	1	-	-	-	-	-	-	-	-	-	-	-	-	-	-	1	Haití	
-	-	-	-	-	-	-	-	-	-	-	-	-	-	-	-	-	-	-	-	Honduras	
-	-	-	-	-	-	-	-	-	-	-	-	-	-	-	-	-	-	-	-	Nicaragua	
-	-	-	-	-	1	-	-	-	-	-	-	-	-	-	-	-	-	-	1	Panamá	
-	1	1	4	1	3	-	1	-	2	-	-	-	-	-	-	-	-	-	13	República Dominicana	
1	2	1	5	4	6	7	8	2	4	2	-	1	-	1	-	-	-	-	44	Total América Central	
																				América del Sur	
2	4	4	4	1	1	5	8	1	3	2	3	-	3	-	-	-	-	-	1	42	Argentina
-	1	-	2	1	-	-	1	1	-	1	-	-	-	-	-	-	-	-	7	Bolivia	
1	-	2	1	1	3	4	3	2	1	3	1	-	-	-	-	-	-	-	22	Brasil	
-	-	-	-	-	1	-	-	-	1	-	1	1	-	-	-	-	-	-	4	Chile	
4	5	8	4	23	19	21	4	9	3	1	-	-	-	-	-	-	-	-	101	Colombia	
3	2	2	3	21	16	30	14	11	6	1	-	-	-	-	-	-	-	-	109	Ecuador	
-	-	-	-	-	1	-	-	-	-	-	-	-	-	-	-	-	-	-	1	Paraguay	
-	-	1	-	1	1	2	2	3	-	-	-	-	-	-	-	-	-	-	10	Perú	
-	-	-	-	-	1	-	1	-	-	-	-	-	-	-	-	-	-	-	2	Uruguay	
-	2	2	1	2	-	2	-	1	-	-	-	-	-	-	-	-	-	-	10	Venezuela	
-	-	-	-	-	-	-	-	-	-	-	-	-	-	-	-	-	-	-	-	Paises sin relaciones diplomáticas	
10	14	19	15	50	43	64	33	28	14	8	5	1	3	-	-	-	-	-	1	308	Total América del Sur
																				Asia	
-	-	-	-	-	-	-	-	-	-	-	-	-	-	-	-	-	-	-	-	-	Qatar
-	-	-	-	-	-	-	-	-	-	-	-	-	-	-	-	-	-	-	-	-	Filipinas
-	-	-	1	1	-	-	-	1	-	-	-	-	-	-	-	-	-	-	3	India	
-	-	-	-	-	-	2	-	-	-	1	-	-	-	-	-	-	-	-	3	Israel	
-	-	-	-	1	1	-	-	-	-	-	-	-	-	-	-	-	-	-	2	Azerbaiyán	

1. Población y migraciones

1.1.6. Población de nacionalidad extranjera por sexo, grupos quinquenales de edad y provincia de residencia. Año 2001-2002

	Edad mujeres																		Total	
	0-4	5-9	10-14	15-19	20-24	25-29	30-34	35-39	40-44	45-49	50-54	55-59	60-64	65-69	70-74	75-79	80-84	85-89		90 y más
China	3	3	2	3	7	8	3	5	3	2	-	1	1	-	2	-	-	-	-	43
Japón	-	-	-	-	-	-	-	-	-	-	-	-	1	-	-	-	-	-	-	1
Jordania	-	-	-	-	-	-	-	-	-	-	-	-	-	-	-	-	-	-	-	-
Laos	-	-	-	-	1	1	-	-	3	1	-	-	-	1	-	-	-	-	-	7
Maldivas	-	-	-	-	-	-	-	-	-	1	-	-	-	-	-	-	-	-	-	1
Pakistán	-	-	-	-	-	-	-	-	-	-	-	-	-	-	-	-	-	-	-	-
Siria	-	1	-	1	-	-	-	-	-	1	-	-	-	-	-	-	-	-	-	3
Tailandia	-	-	-	-	-	-	-	-	-	-	-	-	-	-	-	-	-	-	-	-
Turquia	-	-	-	-	-	-	-	-	-	-	-	-	-	-	-	-	-	-	-	-
Total Asia	3	4	3	4	8	9	4	5	7	5	-	1	2	1	2	-	-	-	-	58
Oceania																				
Australia	-	-	-	-	-	-	-	-	-	-	-	-	-	-	-	1	-	-	-	1
Total Oceania	-	-	-	-	-	-	-	-	-	-	-	-	-	-	-	1	-	-	-	1
Apátridas	-	-	-	-	-	-	-	-	-	-	-	-	-	-	-	-	-	-	-	-
Total	67	87	107	131	234	305	317	244	224	132	99	70	72	49	50	63	51	44	19	2.365
Jaén																				
Unión Europea																				
Alemania	-	1	3	6	9	10	8	7	4	6	5	2	5	2	-	1	-	-	-	69
Austria	-	-	-	-	-	-	-	-	-	-	-	-	-	-	-	-	-	-	-	-
Bélgica	-	-	-	-	-	1	1	1	1	-	-	-	2	1	-	-	-	-	-	7
Dinamarca	-	-	1	-	-	-	-	-	-	-	-	-	-	-	-	-	-	-	-	1
Francia	1	2	1	1	2	7	8	8	1	2	-	-	1	1	-	2	-	1	-	38
Grecia	-	-	-	-	-	1	1	-	1	-	1	-	-	-	-	-	-	-	-	3
Irlanda	-	-	-	-	-	2	1	-	-	-	-	-	-	-	-	-	-	-	-	3
Italia	-	1	1	1	4	-	2	2	1	-	4	1	-	1	-	-	-	-	-	18
Países Bajos	-	1	1	-	-	1	1	1	-	1	-	2	-	-	-	-	-	-	-	8
Portugal	-	-	-	1	2	2	1	1	3	4	1	-	2	1	1	-	-	-	-	19
Reino Unido	1	1	1	1	2	4	9	11	5	2	2	2	2	2	1	-	-	-	-	46
Suecia	-	-	-	-	-	-	-	-	-	-	-	-	-	-	-	-	-	-	-	-
Total Unión Europea	2	6	8	10	19	28	32	31	15	16	12	7	12	8	2	3	-	1	-	212
Resto de Unión Europea																				
Andorra	-	-	-	1	-	-	-	-	-	-	-	-	-	-	-	-	-	-	-	1
Eslovaquia	-	-	-	-	-	1	1	-	-	-	-	-	-	-	-	-	-	-	-	2
Islandia	-	-	-	-	-	-	-	-	-	1	-	-	-	-	-	-	-	-	-	1
Rumanía	2	3	1	2	3	7	6	3	1	1	-	-	-	-	-	-	-	-	-	29
Rusia	-	1	-	1	-	-	-	2	-	-	-	-	-	-	-	1	-	-	-	5
Armenia	-	-	-	-	-	1	-	-	-	-	-	-	-	-	-	-	-	-	-	1
Bielorrusia	-	-	-	-	-	1	-	-	-	-	-	-	-	-	-	-	-	-	-	1
Bulgaria	-	-	-	-	1	-	-	-	-	-	-	-	-	-	-	-	-	-	-	1
Croacia	-	-	-	-	-	1	-	-	-	-	-	-	-	-	-	-	-	-	-	1
Lituania	-	-	-	-	-	-	-	-	-	-	-	-	-	-	-	-	-	-	-	-
Moldavia	-	-	-	-	-	-	-	-	-	1	-	-	-	-	-	-	-	-	-	1
Noruega	-	-	-	-	-	-	1	-	-	-	-	-	-	-	-	-	-	-	-	1
Polonia	-	-	-	-	-	1	2	-	2	1	-	-	-	-	-	-	-	-	-	6
República Checa	-	-	-	-	-	-	-	-	-	-	-	-	1	-	-	-	-	-	-	1
Suiza	-	-	1	-	1	1	3	2	-	-	1	1	-	-	1	-	-	-	-	11
Ucrania	-	-	-	-	-	-	1	-	1	-	-	-	-	-	-	1	-	-	-	2
Yugoslavia	-	-	-	-	-	-	-	-	-	-	-	-	-	-	-	-	-	-	-	-
Total Resto de Unión Europea	2	4	2	4	5	13	14	7	4	4	1	2	-	-	1	1	-	-	-	64
África																				
Angola	-	-	-	-	-	-	-	-	-	-	-	-	-	-	-	-	-	-	-	-
Argelia	-	-	-	-	3	1	-	-	2	-	1	-	-	-	-	-	-	-	-	7
Gabón	-	-	-	-	-	-	-	-	-	-	-	-	-	-	-	-	-	-	-	-
Camerún	-	-	-	-	-	-	-	-	-	-	-	-	-	-	-	-	-	-	-	-
Chad	-	-	-	-	-	-	-	-	-	-	-	-	-	-	-	-	-	-	-	-
Congo	-	-	-	-	-	-	-	-	-	-	-	-	-	-	-	-	-	-	-	-
Costa de Marfil	-	-	-	-	-	-	-	-	-	-	-	-	-	-	-	-	-	-	-	-
Egipto	-	-	-	-	-	-	-	-	-	-	-	-	-	-	-	-	-	-	-	-
Guinea	-	-	-	-	-	-	-	-	-	-	-	-	-	-	-	-	-	-	-	-
Guinea Bissau	-	-	-	-	-	-	-	-	-	-	-	-	-	-	-	-	-	-	-	-
Guinea Ecuatorial	-	-	-	-	-	-	2	-	-	-	-	-	-	-	-	-	-	-	-	2

Edad hombres																				
0-4	5-9	10-14	15-19	20-24	25-29	30-34	35-39	40-44	45-49	50-54	55-59	60-64	65-69	70-74	75-79	80-84	85-89	90 y más	Total	
-	2	2	3	1	4	11	2	2	4	3	-	1	-	-	-	-	-	-	35	China
-	-	-	-	-	-	-	-	-	-	-	1	-	-	-	-	-	-	-	1	Japón
-	-	-	-	-	-	-	-	-	1	-	-	-	-	-	-	-	-	-	1	Jordania
-	1	-	-	3	-	1	1	-	-	3	-	-	-	-	-	-	-	-	9	Laos
-	-	-	-	-	-	-	-	-	-	-	-	-	-	-	-	-	-	-	-	-
-	-	-	-	-	-	2	1	1	2	-	-	-	-	-	-	-	-	-	6	Maldivas
-	-	-	-	-	-	2	1	-	-	1	-	-	-	-	-	-	-	-	4	Pakistán
-	-	-	-	1	-	-	-	-	-	-	-	-	-	-	-	-	-	-	1	Siria
-	-	-	-	-	1	1	-	-	-	-	1	-	-	-	-	-	-	-	3	Tailandia
-	-	-	-	-	-	-	-	-	-	-	-	1	-	-	-	-	-	-	-	Turquia
-	3	2	4	7	6	19	5	4	7	8	2	1	-	-	-	-	-	-	68	Total Asia
-	-	-	-	-	-	-	-	-	-	-	-	-	-	1	-	-	-	-	1	Oceania
-	-	-	-	-	-	-	-	-	-	-	-	-	-	1	-	-	-	-	1	Australia
-	-	-	-	-	-	-	-	-	-	-	-	-	-	1	-	-	-	-	1	Total Oceania
-	-	-	-	-	-	1	-	-	-	-	-	-	-	-	-	-	-	-	1	Apátridas
59	89	129	174	399	536	703	492	360	231	159	100	94	85	64	60	39	31	27	3.831	Total
																				Jaén
-	-	9	1	5	7	3	4	6	2	8	1	2	3	1	1	-	-	-	53	Unión Europea
-	-	-	-	-	-	-	-	-	-	-	1	1	-	-	1	-	-	-	3	Alemania
-	-	-	-	-	-	1	1	-	-	-	-	-	-	-	-	-	-	-	2	Austria
-	1	1	-	-	-	-	-	-	-	-	-	-	-	-	-	-	-	-	2	Bélgica
4	-	2	1	2	7	6	7	1	2	2	1	2	2	-	1	-	2	-	42	Dinamarca
-	-	-	-	-	1	-	-	-	-	-	-	1	1	-	-	-	-	-	3	Francia
-	-	-	-	-	-	1	-	-	1	-	-	1	-	-	-	-	-	-	3	Grecia
1	3	-	1	3	2	8	4	6	2	5	2	2	2	1	1	-	-	-	43	Irlanda
-	-	1	2	-	-	5	3	1	3	-	-	1	-	1	-	-	-	-	17	Italia
2	1	-	-	1	2	4	2	3	5	1	1	1	-	-	1	-	-	-	24	Países Bajos
4	2	2	4	5	2	6	5	4	2	1	-	1	3	-	-	-	-	-	41	Portugal
-	-	-	-	-	-	1	-	-	-	-	-	-	-	-	-	-	-	-	1	Reino Unido
-	-	-	-	-	-	-	-	-	-	-	-	-	-	-	-	-	-	-	1	Suecia
11	7	15	9	16	21	35	26	21	17	17	6	12	11	3	5	-	2	-	234	Total Unión Europea
																				Resto de Unión Europea
-	-	-	1	-	-	-	-	-	-	-	-	-	-	-	-	-	-	-	1	Andorra
-	-	-	-	-	-	-	-	-	-	-	-	-	-	-	-	-	-	-	-	-
-	-	-	-	-	-	-	-	-	-	-	-	-	-	-	-	-	-	-	-	-
7	2	7	1	4	8	7	8	-	3	-	-	-	-	-	-	-	-	-	47	Eslovaquia
-	-	-	-	-	-	-	-	-	-	-	-	-	-	-	-	-	-	-	-	-
-	-	-	-	-	-	-	-	-	-	-	-	-	-	-	-	-	-	-	-	-
-	-	-	-	-	-	-	-	-	-	-	-	-	-	-	-	-	-	-	-	-
-	-	-	-	-	-	-	-	-	-	-	-	-	-	-	-	-	-	-	-	-
-	-	-	-	-	2	-	-	1	-	-	-	-	-	-	-	-	-	-	3	Rumanía
-	1	-	-	1	1	-	-	-	-	-	-	-	-	-	-	-	-	-	3	Rusia
-	1	-	-	-	-	-	-	-	-	-	-	-	-	-	-	-	-	-	1	Armenia
-	-	-	-	-	-	-	-	-	-	-	-	-	-	-	-	-	-	-	-	-
-	-	-	-	-	-	-	-	-	-	-	-	-	-	-	-	-	-	-	-	-
-	-	-	-	-	-	-	-	-	-	-	-	-	-	-	-	-	-	-	-	-
-	-	-	-	1	-	-	1	-	-	-	-	-	-	-	-	-	-	-	2	Bielorrusia
-	-	-	-	-	-	-	-	-	-	-	-	-	-	-	-	-	-	-	-	-
-	1	-	-	1	1	-	-	-	-	-	-	-	-	-	-	-	-	-	3	Bulgaria
-	1	-	-	-	-	-	-	-	-	-	-	-	-	-	-	-	-	-	3	Croacia
-	1	-	-	-	-	-	-	-	-	-	-	-	-	-	-	-	-	-	1	Lituania
-	-	-	-	-	-	-	-	-	-	-	-	-	-	-	-	-	-	-	-	-
-	-	-	-	-	-	-	-	-	-	-	-	-	-	-	-	-	-	-	-	-
-	-	-	-	1	-	-	1	-	-	-	-	-	-	-	-	-	-	-	2	Moldavia
-	-	-	-	-	-	-	-	-	-	-	-	-	-	-	-	-	-	-	-	-
-	-	-	-	-	-	-	-	-	-	-	-	-	-	-	-	-	-	-	-	-
-	-	-	-	1	-	-	-	-	-	-	-	-	-	-	-	-	-	-	2	Noruega
-	-	-	-	-	-	-	-	-	-	-	-	-	-	-	-	-	-	-	-	-
-	-	-	-	-	-	-	-	-	-	-	-	-	-	-	-	-	-	-	-	-
-	1	3	2	-	2	-	4	-	-	-	-	-	-	-	-	-	-	-	12	Polonia
-	-	1	-	1	1	-	-	-	-	-	-	-	-	-	-	-	-	-	4	República Checa
-	-	-	-	-	-	-	-	1	-	1	-	-	-	-	-	-	-	-	2	Suiza
-	-	-	-	-	-	-	-	-	-	-	-	-	-	-	-	-	-	-	-	-
7	5	11	4	6	14	9	13	2	3	1	-	-	-	-	-	-	-	-	75	Total Resto de Unión Europea
																				África
-	-	-	-	-	1	-	1	-	-	-	-	-	-	-	-	-	-	-	2	Angola
-	-	2	1	7	12	19	7	3	1	-	-	-	-	-	-	-	-	-	52	Argelia
-	-	-	-	-	-	-	1	-	-	-	-	-	-	-	-	-	-	-	1	Gabón
-	1	-	-	1	1	-	-	-	-	-	-	-	-	-	-	-	-	-	3	Camerún
-	-	-	1	-	-	-	-	-	-	-	-	-	-	-	-	-	-	-	1	Chad
-	-	-	-	-	-	2	-	-	-	-	-	-	-	-	-	-	-	-	2	Congo
-	-	-	1	-	1	-	-	-	-	-	-	-	-	-	-	-	-	-	2	Costa de Marfil
-	-	-	1	-	-	-	-	-	-	-	-	-	-	-	-	-	-	-	1	Egipto
-	-	-	-	-	-	-	1	-	-	-	-	-	-	-	-	-	-	-	1	Guinea
-	-	-	-	-	-	1	-	-	-	-	-	-	-	-	-	-	-	-	1	Guinea Bissau
-	-	-	1	-	-	1	-	-	-	-	-	-	-	-	-	-	-	-	2	Guinea Ecuatorial

1. Población y migraciones

1.1.6. Población de nacionalidad extranjera por sexo, grupos quinquenales de edad y provincia de residencia. Año 2001-2002

	Edad mujeres																	Total		
	0-4	5-9	10-14	15-19	20-24	25-29	30-34	35-39	40-44	45-49	50-54	55-59	60-64	65-69	70-74	75-79	80-84		85-89	90 y más
Kenia	1	-	-	-	-	-	-	-	-	-	-	-	-	-	-	-	-	-	-	1
Liberia	-	-	-	-	-	-	-	-	-	-	-	-	-	-	-	-	-	-	-	-
Madagascar	-	-	-	-	-	-	-	-	-	-	-	-	-	-	-	-	-	-	-	-
Marruecos	15	14	13	19	32	28	35	27	27	11	6	7	7	2	2	1	-	-	1	247
Mauritania	-	-	-	-	-	-	1	-	-	-	-	-	-	-	-	-	-	-	-	1
Nigeria	-	-	-	-	-	1	-	1	-	-	-	-	-	-	-	-	-	-	-	2
Santo Tomé y Príncipe	-	-	-	-	-	-	-	-	1	-	-	-	-	-	-	-	-	-	-	1
Senegal	-	1	1	1	-	-	-	1	-	-	1	-	-	-	-	-	-	-	-	5
Sudán	-	-	-	-	-	-	-	-	-	-	-	-	-	-	-	-	-	-	-	-
Túnez	-	-	-	-	-	-	-	-	-	-	-	-	-	-	-	-	-	-	-	-
Zaire	-	-	-	-	-	-	-	-	-	-	-	-	-	-	-	-	-	-	-	-
Total África	16	15	14	20	35	30	38	29	30	11	8	7	7	2	2	1	-	-	1	266
América del Norte																				
Estados Unidos de América	-	-	1	-	-	1	1	-	1	2	1	-	2	1	1	-	1	-	-	12
México	-	-	-	-	1	2	2	1	1	-	-	3	-	-	-	-	-	-	-	10
Total América del Norte	-	-	1	-	1	3	3	1	2	2	1	3	2	1	1	-	1	-	-	22
América Central																				
Antigua y Barbuda	-	-	-	-	-	1	-	-	-	-	-	-	-	-	-	-	-	-	-	1
Cuba	-	1	-	-	1	3	2	-	-	-	-	1	1	-	-	-	1	-	-	10
El Salvador	-	1	-	-	-	-	-	-	-	-	-	-	-	-	-	-	-	-	-	1
Guatemala	1	-	-	-	1	-	-	2	-	1	1	-	-	-	-	-	-	-	-	6
Honduras	-	-	-	-	1	-	-	-	-	-	-	-	-	-	1	-	-	-	-	1
Panamá	-	-	-	-	-	-	1	-	-	-	-	-	-	-	-	-	-	-	-	1
República Dominicana	-	3	3	2	3	2	8	4	5	1	1	-	1	-	-	-	-	-	-	33
Total América Central	1	5	3	2	6	6	11	6	5	2	2	1	2	-	-	-	1	-	-	53
América del Sur																				
Argentina	-	4	4	2	2	4	8	3	8	4	1	1	-	2	-	-	-	-	-	43
Bolivia	1	-	-	-	1	-	2	-	1	-	1	2	-	-	-	-	-	-	-	8
Brasil	2	-	-	-	3	3	3	5	1	-	1	-	-	-	-	-	-	-	-	18
Chile	-	-	-	-	-	-	1	-	-	1	-	-	-	-	-	-	-	-	-	2
Colombia	5	6	2	4	16	18	32	21	5	6	6	2	2	2	-	-	-	-	-	127
Ecuador	5	4	2	-	9	15	9	5	8	4	1	1	-	-	-	-	-	-	-	63
Perú	-	-	-	-	2	5	2	1	1	3	-	-	1	-	-	1	-	-	-	16
Uruguay	-	-	-	-	-	-	-	-	-	1	-	-	-	-	-	-	-	-	-	1
Venezuela	-	-	-	-	1	-	2	2	2	1	-	-	-	-	-	-	-	-	-	8
Total América del Sur	13	14	8	6	34	45	59	37	26	20	10	6	3	4	-	1	-	-	-	286
Asia																				
Emiratos Arabes Unidos	-	-	-	-	-	-	-	-	-	-	-	-	-	-	-	-	-	-	-	-
Filipinas	-	-	-	-	-	-	1	-	1	1	-	-	-	-	-	-	-	-	-	3
India	1	-	-	-	3	3	1	-	-	1	-	-	-	-	-	1	-	-	-	10
Irán	-	-	-	-	2	-	-	-	-	2	-	-	-	-	1	-	-	-	-	5
Israel	-	-	-	-	1	-	-	-	-	-	-	-	-	-	-	-	-	-	-	1
Birmania	-	-	-	-	-	-	-	-	-	-	-	-	-	-	-	-	-	-	-	-
China	2	-	6	3	1	1	4	6	2	1	-	-	1	-	-	-	-	-	-	27
Japón	-	-	-	-	-	-	-	-	-	-	-	-	-	1	-	-	-	-	-	1
Jordania	-	-	-	-	-	-	-	-	-	-	-	-	-	-	-	-	-	-	-	-
Pakistán	5	2	9	8	6	4	9	7	10	2	4	1	-	1	-	-	-	-	-	68
Siria	-	-	-	-	-	-	-	-	-	-	-	-	-	-	-	-	-	-	-	-
Turquia	-	-	-	-	1	-	-	-	-	-	-	-	-	-	-	-	-	-	-	1
Total Asia	8	2	15	11	13	9	15	13	13	7	4	1	1	2	1	1	-	-	-	116
Oceania																				
Australia	-	-	-	-	-	-	-	-	-	-	-	-	-	-	-	-	-	-	-	-
Tonga	-	1	-	-	-	-	-	-	-	-	-	-	-	-	-	-	-	-	-	1
Total Oceanía	-	1	-	-	-	-	-	-	-	-	-	-	-	-	-	-	-	-	-	1
Apátridas	-	-	-	-	-	-	-	-	-	-	-	-	-	-	-	-	-	-	-	-
Total	42	47	51	53	113	134	172	124	95	62	38	27	27	17	7	7	2	1	1	1.021

Edad hombres																						
0-4	5-9	10-14	15-19	20-24	25-29	30-34	35-39	40-44	45-49	50-54	55-59	60-64	65-69	70-74	75-79	80-84	85-89	90 y más	Total			
-	-	-	-	-	-	-	-	-	-	-	-	-	-	-	-	-	-	-	-	Kenia		
-	-	-	-	-	2	-	-	-	-	-	-	-	-	-	-	-	-	-	-	2	Liberia	
-	-	-	-	-	-	1	-	-	-	-	-	-	-	-	-	-	-	-	-	1	Madagascar	
20	21	38	46	131	240	213	148	95	56	23	7	6	2	3	1	-	-	-	1.051	Marruecos		
-	-	-	-	-	1	1	-	-	1	-	-	-	-	-	-	-	-	-	-	3	Mauritania	
-	-	-	-	-	2	1	1	-	-	-	-	-	-	-	-	-	-	-	-	4	Nigeria	
-	-	-	-	-	-	-	-	-	-	-	-	-	-	-	-	-	-	-	-	-	Santo Tomé y Príncipe	
-	-	-	-	-	1	4	2	3	2	-	1	-	-	-	-	-	-	-	-	13	Senegal	
-	-	-	-	-	-	-	-	-	1	-	-	-	-	-	-	-	-	-	-	1	Sudán	
-	-	-	-	-	-	-	1	1	-	-	-	-	-	-	-	-	-	-	-	2	Túnez	
-	-	-	-	2	-	-	-	-	-	-	-	-	-	-	-	-	-	-	-	2	Zaire	
20	22	40	51	140	261	243	163	103	60	23	8	6	2	3	1	-	-	-	1.147	Total África		
-	-	2	-	2	-	-	3	1	-	-	1	1	-	-	-	-	-	-	-	10	América del Norte	
-	-	-	-	-	-	1	-	-	-	-	-	-	-	-	-	-	-	-	-	1	Estados Unidos de América	
-	-	-	-	-	-	-	-	-	-	-	-	-	-	-	-	-	-	-	-	-	México	
-	-	2	-	2	-	1	3	1	-	-	1	1	-	-	-	-	-	-	-	11	Total América del Norte	
-	-	-	-	-	-	-	-	-	-	-	-	-	-	-	-	-	-	-	-	-	América Central	
-	-	-	-	-	1	1	3	2	-	-	-	-	1	-	-	-	-	-	-	8	Antigua y Barbuda	
-	-	-	-	-	-	-	-	-	-	-	-	-	-	-	-	-	-	-	-	-	Cuba	
-	-	-	-	-	-	-	-	-	-	-	-	-	-	-	-	-	-	-	-	-	El Salvador	
1	-	-	-	-	-	-	-	-	-	-	-	-	-	-	-	-	-	-	-	1	Guatemala	
-	-	-	-	-	-	-	-	-	-	-	-	-	-	-	-	-	-	-	-	-	Honduras	
-	-	-	-	-	-	-	-	-	-	-	-	-	-	-	-	-	-	-	-	-	Panamá	
-	-	5	1	3	-	-	-	1	-	1	-	-	-	-	-	-	-	-	-	11	República Dominicana	
1	-	5	1	3	1	1	3	3	-	1	-	-	1	-	-	-	-	-	-	20	Total América Central	
-	1	-	4	2	1	3	3	3	2	2	-	1	1	1	-	-	1	-	-	25	América del Sur	
-	-	-	1	-	1	-	-	-	1	-	-	-	-	-	-	-	-	-	-	3	Argentina	
-	-	-	-	-	1	2	1	-	-	1	-	-	-	1	1	-	-	-	-	7	Bolivia	
-	1	-	-	-	-	-	1	-	1	-	-	-	-	-	-	-	-	-	-	3	Brasil	
1	5	5	3	5	6	11	6	2	2	-	-	2	-	-	-	-	-	-	-	48	Chile	
4	4	2	1	8	8	12	10	5	-	2	-	-	-	-	-	-	1	1	-	56	Colombia	
-	-	-	-	-	2	-	2	-	-	-	-	-	-	-	-	1	1	-	-	6	Ecuador	
-	-	-	-	-	-	-	1	1	-	1	-	-	-	-	-	-	1	-	-	4	Perú	
-	-	-	-	1	-	-	1	1	-	-	-	-	-	-	-	-	-	-	-	4	Uruguay	
-	-	-	-	-	-	-	1	1	-	-	-	-	-	-	-	-	-	-	-	3	Venezuela	
5	11	7	9	16	19	28	25	12	6	6	-	3	1	2	2	2	1	-	-	155	Total América del Sur	
-	-	-	-	-	-	-	-	1	-	-	-	-	-	-	-	-	-	-	-	1	Asia	
-	-	-	-	-	1	-	1	-	-	-	-	-	-	-	-	-	-	-	-	2	Emiratos Arabes Unidos	
-	-	-	-	1	4	2	1	1	3	-	-	-	-	-	-	-	-	-	-	12	Filipinas	
-	-	-	2	-	-	2	2	-	1	-	-	-	-	-	1	-	-	-	-	8	India	
-	-	-	-	-	1	-	1	-	-	-	-	-	-	-	-	-	-	-	-	2	Irán	
-	-	-	-	-	-	-	-	-	-	-	1	-	-	-	-	-	-	-	-	1	Israel	
4	-	3	1	3	5	4	5	12	4	-	1	1	2	-	-	-	-	-	-	45	Birmania	
-	-	-	-	-	-	-	1	-	-	-	-	-	-	-	-	-	-	-	-	1	China	
-	-	-	-	-	-	-	-	1	-	-	-	-	-	-	-	-	-	-	-	1	Japón	
-	-	-	-	-	1	-	-	-	1	-	-	-	-	-	-	-	-	-	-	2	Jordania	
4	18	10	15	42	33	44	33	24	17	6	4	1	-	1	1	-	-	-	-	253	Pakistán	
-	-	-	-	-	2	-	-	-	1	-	-	-	-	-	1	-	-	-	-	-	4	Siria
-	-	-	2	1	-	-	-	-	1	-	-	-	-	-	-	-	-	-	-	4	Turquía	
8	18	13	20	47	45	52	42	42	26	8	6	2	2	2	2	-	-	-	-	335	Total Asia	
-	-	1	-	-	-	-	-	-	-	-	-	-	-	-	-	-	-	-	-	-	Oceanía	
-	-	-	-	-	-	-	-	-	-	-	-	-	-	-	-	-	-	-	-	-	Australia	
-	-	-	-	-	-	-	-	-	-	-	-	-	-	-	-	-	-	-	-	-	Tonga	
-	-	1	-	-	-	-	-	-	-	-	-	-	-	-	-	-	-	-	-	-	Total Oceanía	
-	-	-	-	-	-	1	-	-	-	1	-	-	-	-	-	-	-	-	-	-	Apátridas	
52	63	94	94	231	361	370	275	184	112	57	21	24	17	10	10	2	3	-	-	1.981	Total	

1. Población y migraciones

1.1.6. Población de nacionalidad extranjera por sexo, grupos quinquenales de edad y provincia de residencia. Año 2001-2002

	Edad mujeres																		Total	
	0-4	5-9	10-14	15-19	20-24	25-29	30-34	35-39	40-44	45-49	50-54	55-59	60-64	65-69	70-74	75-79	80-84	85-89		90 y más
Málaga																				
Unión Europea																				
Alemania	46	124	142	134	166	154	271	342	283	297	367	487	569	377	320	282	148	71	33	4.613
Austria	1	14	5	2	5	6	16	13	15	25	19	21	15	7	8	9	1	2	1	185
Bélgica	18	53	48	49	47	62	78	122	123	106	91	101	95	128	120	94	37	34	15	1.421
Dinamarca	12	31	37	39	58	69	90	102	87	99	125	196	197	177	147	116	53	24	17	1.676
Finlandia	12	61	46	40	34	45	63	92	85	106	130	159	192	174	113	64	33	16	2	1.467
Francia	39	85	84	71	89	143	185	181	145	129	138	109	106	96	87	68	47	32	28	1.862
Grecia	-	2	-	-	-	2	3	3	2	1	4	2	2	1	3	3	-	-	-	28
Irlanda	9	17	7	19	13	21	20	41	36	34	25	34	35	22	21	15	8	3	1	381
Italia	33	65	46	38	61	90	115	107	98	52	54	58	46	34	32	25	17	12	5	988
Luxemburgo	-	-	1	2	-	-	1	2	3	4	2	2	3	-	1	3	-	1	-	25
Países Bajos	21	59	61	52	46	79	140	160	118	118	183	164	138	120	93	100	56	34	25	1.767
Portugal	7	16	10	17	18	28	32	33	39	33	18	8	11	6	6	5	1	5	1	294
Reino Unido	167	395	464	439	427	483	740	854	850	935	1.162	1.183	1.211	1.194	976	759	406	191	98	12.935
Suecia	11	37	41	52	67	86	91	78	90	96	124	148	141	140	126	123	71	32	12	1.566
Total Unión Europea	376	959	992	954	1.031	1.268	1.845	2.130	1.974	2.035	2.442	2.672	2.761	2.476	2.053	1.666	878	457	238	29.208
Resto de Europa																				
Albania	-	-	1	-	-	1	1	-	-	-	-	-	-	-	-	-	-	-	-	4
Andorra	-	-	1	1	-	-	-	1	-	-	-	-	1	-	-	-	-	-	-	4
Eslovaquia	1	-	1	1	4	7	4	1	-	1	1	1	-	-	-	1	-	-	-	23
Eslovenia	-	1	-	-	2	2	-	-	-	1	2	-	-	-	-	-	-	-	-	8
Estonia	1	2	2	-	2	7	3	1	-	1	1	-	-	-	-	-	-	-	-	20
Georgia	-	-	2	-	2	2	1	-	2	1	-	-	-	-	-	-	1	-	-	11
Hungría	1	1	-	2	4	5	6	4	1	1	1	1	-	1	2	-	1	1	1	33
Islandia	-	-	1	1	1	-	-	-	5	1	1	1	2	-	-	-	2	1	1	17
Rumania	3	3	7	7	8	22	21	14	11	5	2	1	2	1	1	2	1	-	-	111
Rusia	8	19	25	24	25	57	62	46	44	18	13	9	14	5	2	4	-	-	2	377
Armenia	3	2	2	-	8	5	5	2	-	2	1	-	1	-	-	-	-	-	-	31
Bielorrusia	-	-	1	-	1	4	1	4	1	-	-	-	-	-	-	-	-	-	-	12
Bosnia-Herzegovina	2	1	5	7	6	3	1	3	4	6	3	-	1	-	-	-	-	-	-	42
Bulgaria	5	1	4	5	9	14	12	11	8	6	4	2	1	-	-	-	-	-	-	82
Chipre	-	-	-	-	-	-	-	2	-	-	-	-	-	-	-	-	-	1	-	3
Croacia	2	2	3	1	3	2	6	2	3	2	2	1	1	-	-	-	1	-	-	31
Letonia	-	-	1	-	-	1	1	-	-	-	1	-	-	-	-	-	-	-	-	4
Lituania	-	1	2	1	1	3	1	4	-	-	-	-	1	-	-	-	-	-	-	14
Macedonia	-	-	1	-	-	-	-	1	-	-	-	-	1	-	-	-	-	-	-	3
Malta	-	-	1	-	-	-	1	2	-	-	-	1	-	-	1	-	-	-	1	7
Moldavia	1	1	1	-	1	4	4	-	2	1	-	-	-	-	-	-	-	-	-	15
Mónaco	-	-	-	-	-	-	1	-	-	-	-	-	-	-	-	-	-	-	-	1
Noruega	13	25	30	25	22	22	44	41	36	33	54	64	62	56	61	40	34	8	6	676
Polonia	2	3	6	5	16	13	11	14	9	10	7	3	2	1	2	3	-	1	-	108
República Checa	-	3	2	2	2	8	4	2	1	1	1	5	1	-	4	-	1	1	-	38
Santa Sede	-	-	-	-	-	-	-	1	-	-	-	-	-	-	1	-	-	-	-	2
Suiza	4	9	17	17	24	24	18	26	38	36	38	44	45	29	31	29	8	9	5	451
Ucrania	2	8	2	4	12	31	25	28	21	18	13	1	1	-	-	-	-	-	-	166
Yugoslavia	3	9	10	6	5	2	9	7	8	8	7	2	2	1	3	4	1	-	1	88
Total Resto de Unión Europea	51	91	128	109	158	239	242	216	196	152	152	137	137	95	107	87	47	22	16	2.382
África																				
Angola	-	-	-	-	-	1	1	-	1	-	-	-	-	-	-	-	-	-	-	3
Argelia	3	5	10	3	7	6	14	12	12	8	6	6	3	2	2	2	2	2	-	105
Etiopía	-	-	-	-	1	2	2	-	-	-	-	-	-	-	-	-	-	-	-	5
Gabón	-	-	-	-	1	-	-	-	-	2	-	-	-	-	-	-	-	-	-	3
Gambia	-	-	-	-	-	-	-	-	-	-	1	-	-	-	-	-	-	-	-	1
Ghana	-	-	1	-	2	2	2	1	-	2	-	-	-	-	-	-	-	-	-	10
Ruanda	-	-	-	-	-	-	1	-	-	-	-	-	-	-	-	-	-	-	-	1
Benin	-	-	-	-	-	-	-	-	-	-	-	-	-	-	-	-	-	-	-	-
Botswana	-	-	1	-	-	-	-	-	-	-	-	-	-	-	-	-	-	-	-	1
Burkina Faso	-	-	-	-	-	-	1	-	-	-	-	-	-	1	-	-	-	-	-	2
Burundi	-	-	-	-	-	-	-	-	-	-	-	-	-	-	-	-	-	-	-	-
Cabo Verde	-	-	-	-	-	-	1	-	-	1	-	-	-	-	-	-	-	-	-	2
Camerún	-	1	1	-	1	-	5	1	-	-	-	-	-	-	-	-	-	-	-	9
Chad	-	-	-	-	-	1	-	-	-	-	-	-	-	-	-	-	-	-	-	1
Congo	-	-	-	-	1	-	2	-	-	-	-	-	-	-	-	-	-	-	-	3
Costa de Marfil	1	-	-	-	-	-	-	1	-	-	-	-	-	-	-	-	-	-	-	2
Egipto	-	-	1	-	2	5	1	-	6	4	4	1	1	2	-	-	-	-	-	27
Guinea	-	-	-	-	-	1	1	-	2	-	-	1	1	-	-	-	1	-	-	7
Guinea Bissau	-	-	-	-	-	-	-	-	-	-	-	-	-	-	-	-	-	-	-	-

Edad hombres																			Total	
0-4	5-9	10-14	15-19	20-24	25-29	30-34	35-39	40-44	45-49	50-54	55-59	60-64	65-69	70-74	75-79	80-84	85-89	90 y más		
48	126	133	157	139	133	208	259	256	242	304	464	519	411	362	266	119	76	31	4.253	Unión Europea
3	9	6	6	6	7	11	9	14	12	17	19	24	14	4	9	2	1	-	173	Alemania
17	47	44	55	46	58	87	93	108	88	85	83	91	128	104	84	42	24	8	1.292	Austria
11	31	44	53	57	49	65	83	72	65	129	180	204	198	182	147	68	47	10	1.695	Bélgica
25	40	49	35	26	26	46	61	62	86	137	184	257	223	143	69	27	13	6	1.515	Dinamarca
33	77	84	86	67	115	154	158	130	129	111	108	77	100	70	74	22	15	13	1.623	Finlandia
-	1	1	-	5	-	1	4	4	2	5	1	1	-	2	2	-	-	1	30	Francia
9	13	20	17	17	25	18	24	23	32	27	29	31	27	16	12	7	4	1	352	Grecia
29	59	43	50	57	117	166	169	139	101	108	102	91	60	48	27	13	9	5	1.393	Irlanda
-	-	-	2	1	2	1	2	3	-	1	4	2	1	-	1	1	-	-	21	Italia
23	50	54	54	49	69	84	129	101	105	128	167	117	112	131	71	58	36	19	1.557	Luxemburgo
2	10	12	18	20	28	27	36	38	29	19	19	13	10	11	8	3	3	-	306	Países Bajos
212	418	451	451	411	405	489	647	638	741	1.043	1.159	1.134	1.225	1.118	883	470	214	83	12.191	Portugal
21	34	42	40	46	60	40	60	42	68	114	121	130	160	135	124	100	43	23	1.403	Reino Unido
																				Suecia
433	915	983	1.024	947	1.094	1.397	1.734	1.630	1.700	2.228	2.640	2.691	2.669	2.326	1.777	932	485	200	27.804	Total Unión Europea
-	-	1	-	1	1	1	-	1	-	-	1	-	-	-	-	-	-	-	6	Resto de Europa
-	-	1	-	-	-	1	-	-	-	-	-	-	-	-	-	-	-	-	2	Albania
-	-	2	1	-	1	-	3	1	1	-	2	-	-	-	-	-	-	-	11	Andorra
-	-	-	1	1	-	-	-	-	-	1	-	1	1	-	-	-	-	-	5	Eslovaquia
2	1	-	-	-	2	2	2	-	-	-	-	-	-	-	-	-	-	-	9	Eslovenia
-	1	2	1	1	-	-	-	-	2	-	-	-	-	-	-	-	-	-	7	Estonia
1	1	-	-	4	2	2	1	1	4	1	2	2	1	1	1	-	1	-	25	Georgia
-	-	-	-	1	3	1	1	4	-	3	-	-	1	1	-	1	-	-	16	Hungría
8	5	2	7	14	33	23	15	7	5	3	2	2	1	2	2	-	-	-	131	Islandia
13	20	29	36	10	15	29	31	26	13	11	9	8	3	3	-	-	1	-	257	Rumanía
4	2	3	2	1	6	5	7	3	-	-	-	-	-	-	-	-	-	-	33	Rusia
-	-	-	2	1	-	-	1	-	-	-	-	1	-	-	-	-	-	-	5	Armenia
1	2	2	5	-	2	2	3	2	2	4	2	-	-	1	-	-	-	-	28	Bielorrusia
-	-	5	4	7	22	21	17	11	3	4	-	2	1	-	1	-	-	-	98	Bosnia-Herzegovina
1	-	-	-	1	-	-	-	2	1	-	-	-	-	-	-	-	1	-	6	Bulgaria
-	-	1	3	1	4	5	2	3	1	-	2	-	-	-	2	1	-	-	25	Chipre
-	1	-	-	-	1	3	-	-	-	1	-	-	-	-	-	-	-	-	6	Croacia
1	2	-	1	-	1	1	1	1	1	1	-	-	2	-	-	-	-	-	11	Letonia
-	-	-	-	-	-	-	1	-	-	-	-	-	-	-	-	-	-	-	1	Lituania
-	-	-	-	2	-	-	-	1	-	3	-	-	-	-	-	-	-	-	6	Macedonia
-	1	-	1	1	4	3	1	-	1	-	1	-	-	-	-	-	-	-	13	Malta
-	-	-	-	-	-	-	-	-	-	-	-	-	-	-	-	-	-	-	-	Moldavia
13	27	20	23	15	15	21	34	28	27	58	54	62	64	75	48	41	17	4	646	Mónaco
3	7	6	4	3	11	8	18	4	5	3	2	1	1	-	3	1	1	-	81	Noruega
2	2	2	2	4	4	2	3	1	2	2	1	-	2	3	-	1	-	-	33	Polonia
-	-	-	-	-	-	-	-	-	-	-	-	1	-	-	1	-	-	-	2	República Checa
5	12	10	17	14	11	15	18	20	28	24	32	35	31	40	22	8	7	4	353	Santa Sede
3	10	5	3	9	24	20	4	6	5	3	-	-	-	-	-	-	-	-	92	Suiza
4	2	11	8	6	4	7	9	10	11	6	2	4	5	3	-	1	-	-	93	Ucrania
																				Yugoslavia
61	96	102	121	97	165	172	172	131	113	125	115	119	113	129	80	54	28	8	2.001	Total Resto de Unión Europea
-	-	-	-	-	2	1	-	-	1	-	-	-	-	-	-	-	-	-	4	África
3	11	10	7	11	22	20	16	22	14	6	3	-	3	5	2	2	4	-	161	Angola
-	-	-	-	-	-	1	-	1	-	-	-	-	-	-	-	-	-	-	2	Argelia
-	-	-	-	-	-	-	-	-	1	-	-	-	-	-	-	-	-	-	1	Etiopía
-	-	-	-	-	1	-	-	-	1	-	-	-	-	-	-	-	-	-	2	Gabón
1	-	-	3	13	25	26	9	1	3	1	-	-	-	-	-	1	-	-	83	Gambia
-	-	-	-	-	2	3	1	-	-	-	-	-	-	-	-	-	-	-	6	Ghana
-	-	-	-	4	6	2	-	2	-	-	-	-	-	-	-	-	-	-	14	Ruanda
-	-	-	-	-	-	-	-	-	-	-	-	-	-	-	-	-	-	-	-	Benin
-	-	-	-	-	-	-	-	1	-	-	-	-	-	-	-	-	-	-	-	Botswana
-	-	-	-	-	-	-	-	1	-	-	-	-	-	-	-	-	-	-	1	Burkina Faso
-	-	-	-	1	-	1	-	-	-	-	-	-	-	-	-	-	-	-	2	Burundi
-	-	-	-	-	-	-	-	-	-	-	-	-	-	-	-	-	-	-	-	Cabo Verde
-	-	-	2	2	7	4	3	1	-	-	1	-	-	-	-	-	-	-	20	Camerún
-	-	-	-	-	-	-	-	-	-	-	-	-	-	-	-	-	-	-	-	Chad
-	-	-	-	1	3	3	1	2	-	-	-	-	-	-	-	-	-	-	10	Congo
-	-	1	1	2	2	1	3	-	-	-	-	-	-	-	-	-	-	-	10	Costa de Marfil
-	1	-	3	5	7	10	4	5	8	3	3	2	6	1	-	-	-	-	58	Egipto
-	4	3	-	4	4	1	1	3	1	1	-	-	-	-	-	-	-	-	22	Guinea
-	-	-	-	-	1	-	-	1	-	-	-	-	-	-	-	-	-	-	2	Guinea Bissau

1. Población y migraciones

1.1.6. Población de nacionalidad extranjera por sexo, grupos quinquenales de edad y provincia de residencia. Año 2001-2002

	Edad mujeres																		Total	
	0-4	5-9	10-14	15-19	20-24	25-29	30-34	35-39	40-44	45-49	50-54	55-59	60-64	65-69	70-74	75-79	80-84	85-89		90 y más
Guinea Ecuatorial	2	-	-	1	1	6	4	-	2	-	1	-	-	-	-	-	1	-	-	18
Kenia	-	1	-	-	-	7	2	1	2	-	2	-	-	-	-	-	-	-	-	15
Liberia	1	-	-	-	4	2	2	1	1	-	1	-	-	1	-	-	-	-	-	13
Libia	-	-	-	-	1	2	1	-	2	-	1	-	1	-	-	-	-	-	-	8
Madagascar	-	-	-	-	-	-	-	-	-	-	-	-	-	-	-	-	-	-	-	-
Malawi	-	-	-	-	-	-	-	1	-	-	-	-	-	-	-	-	-	-	-	1
Mali	-	-	-	-	-	-	-	-	-	-	-	-	-	-	-	-	-	-	-	-
Marruecos	178	240	261	248	388	444	611	629	530	341	195	113	98	70	45	22	11	6	3	4.433
Mauricio	-	-	-	-	-	1	1	2	-	-	-	-	-	-	-	-	-	-	-	4
Mauritania	3	1	1	-	1	1	1	2	-	-	-	1	-	-	-	-	-	-	-	11
Namibia	-	-	-	-	-	-	-	-	1	-	-	-	-	-	1	-	-	-	-	2
Niger	-	-	-	-	-	-	-	-	-	-	-	-	-	-	-	-	-	-	-	-
Nigeria	4	3	3	1	44	32	16	3	4	1	1	-	-	-	-	-	-	-	-	112
República Centroafricana	-	-	-	-	-	-	-	-	-	-	-	-	-	-	-	-	-	-	-	-
Senegal	4	3	3	1	2	3	9	10	7	5	2	1	-	-	-	-	-	-	-	50
Seychelles	-	-	-	-	-	-	-	-	-	-	-	-	-	-	-	-	-	-	-	-
Sierra Leona	1	2	-	-	2	-	1	-	-	1	-	-	-	-	2	-	-	-	-	7
Somalia	-	-	-	-	1	-	-	-	-	1	-	-	-	-	-	-	-	-	-	2
Sudáfrica	-	3	8	5	2	1	9	1	-	7	2	2	3	2	1	1	-	-	-	47
Sudán	-	-	-	-	1	-	-	4	1	-	-	-	-	-	-	1	-	-	-	7
Tanzania	-	-	-	-	1	-	-	-	-	-	-	1	-	-	-	-	-	-	-	2
Togo	-	-	-	-	-	-	-	-	1	-	-	-	-	-	-	-	-	-	-	1
Túnez	-	1	-	1	1	2	2	1	3	2	-	-	2	-	-	-	-	-	-	15
Uganda	-	-	1	-	-	-	-	1	-	-	-	-	-	-	-	-	-	-	-	2
Zaire	-	1	-	-	1	3	-	2	3	1	-	-	-	-	-	-	-	-	-	11
Zambia	-	-	-	-	-	-	-	-	-	1	-	-	-	-	-	-	-	-	-	1
Zimbabue	-	-	-	-	-	-	-	-	-	-	-	-	-	-	-	-	-	-	-	-
Países sin relaciones diplomáticas	-	-	-	-	-	1	-	-	-	-	-	-	-	-	-	-	-	-	-	1
Total África	197	261	291	260	465	523	690	673	578	377	216	126	110	77	49	26	15	8	3	4.945
América del Norte																				
Canadá	-	5	4	2	4	5	9	11	16	16	15	16	17	11	14	18	9	3	3	178
Estados Unidos de América	11	20	28	39	26	31	40	51	54	49	48	35	54	40	58	42	40	18	14	698
México	1	5	-	7	7	19	9	16	9	8	7	6	3	1	1	3	-	-	-	102
Total América del Norte	12	30	32	48	37	55	58	78	79	73	70	57	74	52	73	63	49	21	17	978
América Central																				
Bahamas	-	-	-	-	-	-	-	-	-	-	-	-	-	-	-	-	-	-	-	-
Barbados	-	-	-	-	-	-	-	-	-	-	1	-	-	-	-	-	-	-	-	1
Costa Rica	-	1	-	-	-	-	1	1	1	1	2	-	-	-	-	-	-	-	-	7
Cuba	4	11	8	7	36	51	45	25	15	10	11	12	2	5	5	1	2	3	-	253
Dominica	-	-	-	3	1	1	1	3	2	1	3	2	2	-	-	-	-	-	-	19
El Salvador	1	-	-	1	1	-	2	1	2	3	-	-	-	1	-	-	-	-	-	12
Granada	-	-	-	-	-	-	-	-	-	-	-	-	-	-	-	-	-	-	-	-
Guatemala	-	2	3	1	3	4	1	2	2	2	1	1	-	1	1	-	-	-	-	24
Haití	-	-	-	-	-	-	-	-	1	1	1	-	-	-	-	-	-	-	-	3
Honduras	-	-	3	2	-	4	-	2	1	-	-	1	-	2	-	-	1	-	-	16
Jamaica	-	-	-	-	-	-	-	-	-	-	-	-	-	-	-	-	1	-	-	1
Nicaragua	1	1	1	2	-	3	4	4	4	-	1	-	1	2	1	-	-	-	-	25
Panamá	-	-	-	-	-	3	-	-	-	-	-	1	1	-	-	1	-	-	-	6
República Dominicana	3	2	4	3	7	32	28	15	17	5	3	3	2	-	1	-	-	-	-	125
Trinidad y Tobago	-	-	-	-	-	-	1	-	-	-	-	-	-	-	1	-	-	-	-	2
Total América Central	9	17	19	19	48	98	83	53	44	23	23	21	8	12	7	3	4	3	-	494
América del Sur																				
Argentina	35	49	61	86	97	104	103	113	110	95	76	56	46	37	33	39	18	13	11	1.182
Bolivia	1	2	1	2	1	6	5	7	3	1	-	3	2	1	1	-	-	-	-	36
Brasil	8	5	21	23	34	69	76	70	29	26	14	13	6	2	-	1	-	-	2	399
Chile	2	6	14	5	8	20	14	30	26	28	18	9	9	3	6	5	4	3	3	213
Colombia	27	42	54	54	83	141	150	139	79	48	26	16	9	12	7	5	5	-	4	901
Ecuador	15	15	15	16	56	67	74	53	32	18	5	2	4	4	1	1	-	-	1	379
Guyana	-	-	-	-	-	-	-	-	-	-	-	1	-	-	-	-	-	-	-	1
Paraguay	1	1	-	2	4	4	5	2	6	4	1	-	1	-	-	-	-	-	-	31
Perú	1	1	1	2	5	16	24	17	10	10	4	6	8	8	2	3	2	1	1	122
Surinám	-	-	1	-	-	-	1	-	-	-	-	-	1	-	-	-	-	-	-	3
Uruguay	2	1	2	5	6	11	9	7	11	5	7	11	7	4	1	1	1	4	-	95
Venezuela	3	16	13	15	15	26	27	28	21	11	5	8	5	1	1	5	2	-	-	202
Países sin relaciones diplomáticas	-	-	-	-	-	-	-	-	-	-	-	-	-	-	-	-	-	-	-	-
Total América del Sur	95	138	183	210	309	464	488	466	327	246	157	125	97	72	52	60	32	21	22	3.564

Edad hombres																				
0-4	5-9	10-14	15-19	20-24	25-29	30-34	35-39	40-44	45-49	50-54	55-59	60-64	65-69	70-74	75-79	80-84	85-89	90 y más	Total	
-	-	1	1	2	2	2	1	1	1	1	-	-	-	1	-	-	-	-	13	Guinea Ecuatorial
-	-	-	-	-	1	2	-	1	-	-	-	-	-	1	-	-	-	-	5	Kenia
-	-	-	1	5	8	7	1	1	-	-	-	1	-	-	-	-	-	-	24	Liberia
-	-	-	-	2	-	1	-	1	-	1	2	1	1	-	-	-	-	-	9	Libia
-	-	-	-	-	-	1	-	-	-	-	-	-	-	-	-	-	-	-	1	Madagascar
-	-	-	-	-	-	-	-	-	-	-	-	-	-	-	-	-	-	-	-	Malawi
-	-	-	-	1	6	5	1	-	-	-	-	-	-	-	-	-	-	-	13	Mali
192	262	282	323	494	472	647	522	404	308	181	121	104	64	36	19	5	5	2	4.443	Marruecos
-	-	-	-	-	-	-	1	1	-	-	-	-	-	-	1	-	-	-	3	Mauricio
-	-	2	-	3	5	4	5	5	2	-	-	-	-	-	-	-	-	-	26	Mauritania
-	-	-	-	-	-	-	-	-	-	-	-	-	-	-	1	-	-	-	1	Namibia
-	-	-	-	-	2	1	1	-	-	-	-	-	-	-	-	-	-	-	4	Niger
5	-	-	1	49	99	69	30	13	3	3	-	-	-	1	-	1	-	-	274	Nigeria
-	-	-	-	3	2	-	-	-	-	-	-	-	-	-	-	-	-	-	5	República Centroafricana
2	5	4	7	1	10	30	15	49	26	9	4	2	1	-	1	-	-	-	166	Senegal
-	-	-	-	-	-	-	-	-	1	-	-	-	-	-	-	-	-	-	1	Seychelles
-	-	-	1	7	9	4	4	-	-	-	-	-	-	-	-	-	-	-	25	Sierra Leona
-	-	-	1	2	3	3	-	-	-	-	-	-	-	-	-	-	-	-	9	Somalia
-	1	3	5	6	1	2	1	6	4	2	8	4	6	2	1	-	1	-	53	Sudáfrica
1	1	1	-	-	1	1	2	3	2	1	1	1	-	-	-	-	-	-	15	Sudán
-	-	-	-	-	-	-	-	-	-	-	-	-	-	-	-	-	-	-	-	Tanzania
-	-	-	-	-	1	4	-	-	-	-	-	-	-	-	-	-	-	-	5	Togo
1	1	-	-	1	1	3	7	9	1	4	1	1	1	-	-	-	1	1	33	Túnez
-	-	-	2	-	-	-	1	-	-	-	-	-	-	-	-	-	-	-	3	Uganda
-	-	-	-	1	2	2	1	1	-	1	-	-	-	-	-	-	-	-	8	Zaire
-	-	-	1	-	-	-	-	-	1	-	-	-	-	-	-	-	-	-	2	Zambia
-	2	1	-	1	-	-	-	-	-	-	-	-	-	-	-	-	-	-	4	Zimbabwe
-	-	-	-	-	-	-	-	1	-	-	-	-	-	-	-	-	-	-	1	Paises sin relaciones diplomáticas
205	288	308	359	621	707	861	631	535	378	213	145	116	82	48	25	8	11	3	5.544	Total África
																				América del Norte
2	2	4	4	8	4	8	11	9	10	11	11	14	10	14	14	17	5	2	160	Canadá
12	25	28	37	53	28	25	43	49	37	50	51	46	54	74	45	35	19	12	723	Estados Unidos de América
5	2	3	2	6	6	13	14	4	1	6	3	2	-	-	1	-	2	-	70	México
19	29	35	43	67	38	46	68	62	48	67	65	62	64	88	60	52	26	14	953	Total América del Norte
																				América Central
-	-	-	-	-	1	1	-	-	-	-	-	-	-	-	-	-	-	-	2	Bahamas
-	-	-	-	-	-	-	-	-	-	-	-	-	-	-	-	-	-	-	-	Barbados
-	-	-	-	2	2	-	2	1	1	-	-	1	-	-	-	-	-	-	9	Costa Rica
3	7	9	8	6	30	34	27	15	9	7	6	2	2	3	3	1	-	1	173	Cuba
-	1	-	-	-	3	-	-	-	-	1	-	-	2	-	-	-	-	-	7	Dominica
-	-	-	1	1	-	-	-	-	-	-	-	1	-	-	-	-	-	-	3	El Salvador
-	-	-	-	-	1	-	-	-	-	-	-	-	-	-	-	-	-	-	1	Granada
-	2	1	-	3	1	-	1	-	2	1	-	-	1	-	-	-	-	-	12	Guatemala
-	-	1	-	-	-	-	-	-	-	2	-	-	-	-	1	-	-	-	4	Haití
-	-	-	-	2	-	-	1	1	-	1	-	-	-	-	-	-	-	-	5	Honduras
-	-	-	-	-	-	1	1	-	-	-	-	-	-	1	-	-	-	-	3	Jamaica
-	1	3	-	2	2	-	1	2	2	-	-	1	-	-	-	-	-	-	14	Nicaragua
-	-	-	-	-	-	1	-	-	-	1	-	-	-	1	1	-	-	1	5	Panamá
4	4	7	6	6	2	4	2	7	3	-	2	-	-	-	-	-	-	-	47	República Dominicana
-	-	-	-	-	-	1	-	2	-	-	-	-	-	-	1	-	-	1	5	Trinidad y Tobago
7	15	21	15	22	42	42	35	28	17	13	8	5	5	6	5	1	1	2	290	Total América Central
																				América del Sur
34	41	58	71	104	115	110	120	131	110	83	45	26	23	33	16	14	8	2	1.144	Argentina
5	1	-	-	4	2	4	2	2	2	-	1	1	-	-	1	-	-	-	25	Bolivia
9	23	17	20	17	16	15	16	18	7	7	4	1	2	3	3	-	-	-	178	Brasil
5	8	13	7	7	12	14	22	21	18	22	8	2	7	-	2	-	2	-	170	Chile
20	39	50	40	43	72	83	60	55	19	7	4	4	6	3	2	2	1	1	511	Colombia
11	11	11	13	41	61	62	38	23	9	6	2	3	1	-	-	-	-	-	292	Ecuador
-	-	-	-	-	1	1	-	-	-	-	-	-	-	-	-	-	-	-	2	Guyana
-	1	-	1	-	1	-	1	2	1	2	2	2	-	-	-	-	1	-	14	Paraguay
1	2	3	3	4	12	10	10	9	9	4	5	-	-	2	-	-	2	-	76	Perú
-	1	1	-	-	-	1	-	1	-	-	-	-	-	-	-	-	-	-	4	Surinám
1	1	1	3	4	6	14	5	10	6	6	5	6	2	2	2	-	-	-	74	Uruguay
7	13	18	13	16	11	14	16	8	8	7	1	6	5	5	3	1	1	1	154	Venezuela
-	-	-	-	-	-	-	1	1	3	-	-	-	-	-	-	-	-	-	5	Paises sin relaciones diplomáticas
93	141	172	171	240	309	328	291	281	192	144	77	51	46	48	29	17	15	4	2.649	Total América del Sur

1. Población y migraciones

1.1.6. Población de nacionalidad extranjera por sexo, grupos quinquenales de edad y provincia de residencia. Año 2001-2002

	Edad mujeres																		Total	
	0-4	5-9	10-14	15-19	20-24	25-29	30-34	35-39	40-44	45-49	50-54	55-59	60-64	65-69	70-74	75-79	80-84	85-89		90 y más
Asia																				
Afganistán	1	1	-	-	-	-	2	-	-	-	-	-	-	-	-	-	-	-	-	4
Qatar	-	-	-	-	-	-	1	2	1	1	-	-	-	-	-	-	-	-	-	5
Arabia Saudita	2	5	4	1	2	3	3	1	-	3	3	2	1	-	-	2	-	-	-	32
Emiratos Arabes Unidos	-	-	-	-	-	-	-	-	-	-	-	-	-	-	-	-	-	-	-	-
Filipinas	14	28	31	36	46	46	56	82	91	75	56	24	5	1	3	4	1	-	1	600
India	9	18	16	17	19	16	29	30	26	22	26	17	8	6	14	5	2	1	-	281
Indonesia	-	-	-	-	1	2	5	2	4	2	3	-	1	3	5	2	5	-	-	35
Irak	1	1	1	3	4	1	5	2	1	6	3	4	2	2	3	1	1	-	-	41
Irán	1	3	5	15	13	12	14	17	11	17	12	19	11	3	5	2	4	2	-	166
Israel	1	6	4	1	2	4	3	8	1	4	2	2	2	3	-	1	-	-	-	44
Bahrein	-	-	-	2	-	-	-	-	1	-	-	1	-	-	-	-	-	-	-	4
Bangladesh	1	-	-	-	-	-	-	-	-	-	-	-	-	-	-	-	-	-	-	1
Birmania	-	-	-	-	-	2	1	1	1	-	-	2	-	2	1	-	1	1	-	12
China	27	41	39	48	63	53	65	77	54	35	9	5	8	4	6	4	3	-	-	541
Japón	-	1	1	1	5	8	14	6	11	6	8	5	11	10	3	3	-	-	1	94
Jordania	5	1	4	2	3	3	5	6	4	3	-	1	2	5	-	1	-	-	-	45
Kazajstán	-	-	-	-	-	1	-	-	-	-	-	-	-	-	-	-	-	-	-	1
Kuwait	-	-	3	8	7	5	5	2	2	4	4	1	2	1	-	-	-	-	-	44
Libano	-	5	6	12	6	10	7	10	3	5	7	5	4	2	4	-	-	2	-	88
Malasia	-	1	-	-	-	-	1	1	1	1	1	1	2	-	1	-	-	-	-	10
Mongolia	-	-	1	-	-	-	1	1	-	-	-	-	-	-	-	-	-	-	-	3
Nepal	-	-	-	-	-	1	-	-	-	-	-	-	-	-	-	-	-	-	-	1
Omán	-	-	-	1	1	1	-	-	-	1	-	-	-	-	-	-	-	-	-	4
Pakistán	1	1	1	-	3	1	1	-	3	4	1	2	-	2	-	-	-	-	-	20
República de Corea	-	-	-	-	-	-	-	-	-	1	-	-	-	-	-	-	-	-	-	1
Singapur	-	-	-	-	-	1	3	-	2	1	1	-	-	-	-	-	-	-	-	8
Siría	-	5	2	4	4	11	4	7	3	3	4	2	1	1	1	1	1	1	-	55
Sri Lanka	-	2	1	2	1	1	6	4	4	2	2	-	-	-	-	-	-	-	-	25
Tailandia	-	1	2	-	1	2	3	2	6	6	2	-	-	2	1	-	-	-	-	28
Turquia	-	1	2	1	-	2	-	4	4	-	-	2	-	1	2	1	-	-	1	21
Vietnam	-	1	-	-	1	-	2	-	2	1	-	1	-	1	-	-	-	-	-	9
Países sin relaciones diplomáticas	-	-	-	-	-	-	1	-	-	1	-	-	-	-	-	-	-	-	-	2
Total Asia	63	122	123	154	182	186	237	265	236	204	144	96	60	49	49	27	18	7	3	2.225
Oceania																				
Fiji	-	-	-	-	-	-	1	-	-	1	-	1	-	1	-	-	-	-	-	4
Samoa	-	-	1	-	-	-	-	-	-	-	-	-	-	-	-	-	-	-	-	1
Australia	1	2	2	5	6	5	2	4	7	8	6	4	8	2	7	2	5	-	2	78
Nueva Zelanda	-	1	-	-	-	-	1	-	2	-	3	-	1	-	1	-	-	-	-	9
Total Oceania	1	3	3	5	6	5	4	4	9	9	9	5	9	3	8	2	5	-	2	92
Apátridas	-	-	-	-	-	-	-	1	-	-	-	-	-	-	-	-	-	-	-	1
Total	804	1.621	1.771	1.759	2.236	2.838	3.647	3.886	3.443	3.119	3.213	3.239	3.256	2.836	2.398	1.934	1.048	539	301	43.889
Sevilla																				
Unión Europea																				
Alemania	8	7	18	11	18	48	51	41	18	17	15	20	12	6	13	4	7	5	5	324
Austria	-	-	-	-	1	1	4	3	1	1	-	-	-	1	1	-	1	1	-	15
Bélgica	-	4	8	9	10	20	15	22	14	10	8	3	1	1	2	5	-	3	-	135
Dinamarca	-	2	-	1	1	1	2	2	2	1	1	-	-	-	-	-	-	-	-	13
Finlandia	-	-	-	-	-	-	2	-	-	3	1	1	-	-	1	-	-	-	-	8
Francia	8	16	14	13	21	48	51	51	28	17	20	8	7	11	5	8	4	3	-	333
Grecia	-	1	-	-	1	-	-	-	2	-	-	-	-	-	1	-	-	-	-	5
Irlanda	1	-	1	-	2	1	3	6	5	2	-	3	1	-	-	-	1	-	-	26
Italia	-	4	4	6	16	28	21	19	14	11	7	6	4	5	4	3	1	3	1	157
Luxemburgo	-	-	-	-	-	2	1	-	-	-	-	-	-	-	-	-	-	-	-	3
Países Bajos	4	4	-	4	1	6	6	12	4	5	5	4	1	-	-	-	-	-	1	57
Portugal	4	11	15	18	11	26	28	32	27	18	17	14	7	8	7	5	10	8	1	267
Reino Unido	4	10	3	7	10	16	41	51	28	24	19	10	5	4	6	2	2	1	3	246
Suecia	-	3	1	-	4	3	3	4	2	1	1	-	3	-	1	-	-	-	-	26
Total Unión Europea	29	62	64	69	96	200	228	243	145	110	94	69	41	36	41	27	26	24	11	1.615
Resto de Europa																				
Albania	-	2	1	-	-	1	1	3	-	-	-	1	-	-	-	-	-	-	-	9
Andorra	1	-	2	-	-	1	-	-	-	-	-	-	-	-	-	-	-	-	-	4
Eslovaquia	-	-	-	-	3	-	-	-	-	-	-	-	-	-	-	-	-	-	-	3
Estonia	-	-	-	-	1	-	-	-	1	-	-	-	-	-	-	-	-	-	-	2
Georgia	-	3	-	1	3	1	1	1	-	2	-	-	2	-	1	-	-	-	-	15

Edad hombres																				
0-4	5-9	10-14	15-19	20-24	25-29	30-34	35-39	40-44	45-49	50-54	55-59	60-64	65-69	70-74	75-79	80-84	85-89	90 y más	Total	
-	-	-	-	-	-	1	1	-	2	-	-	-	-	-	-	-	1	-	5	Asia
-	-	-	-	-	-	-	-	-	-	-	-	-	-	-	-	-	-	-	-	Afganistán
-	-	-	-	-	-	-	-	-	-	-	-	-	-	-	-	-	-	-	-	Qatar
1	2	2	2	1	4	6	2	6	1	4	2	5	4	2	2	1	-	-	47	Arabia Saudita
-	-	-	-	-	-	-	1	-	1	-	-	-	-	-	-	-	-	-	3	Emiratos Arabes Unidos
11	27	28	27	28	32	36	36	40	47	48	17	9	2	1	-	-	-	-	389	Filipinas
6	17	20	25	15	17	28	42	26	19	17	9	10	6	5	6	6	1	-	275	India
-	2	2	-	1	-	1	2	2	5	2	1	-	-	1	6	-	1	-	26	Indonesia
1	-	3	3	9	9	4	4	3	2	10	8	6	12	4	2	2	-	-	82	Irak
-	4	9	11	18	19	16	22	14	10	10	17	11	13	5	3	2	-	1	185	Irán
1	1	6	4	5	7	8	5	9	3	5	1	4	2	3	1	-	-	-	65	Israel
-	-	2	-	-	-	-	-	1	1	-	1	1	-	-	-	-	-	-	6	Bahrein
1	-	-	-	4	3	3	2	2	-	-	-	-	-	-	-	-	-	-	15	Bangladesh
-	-	-	-	-	1	-	-	1	3	-	1	-	-	1	-	-	-	-	7	Birmania
27	36	37	46	37	72	75	57	64	43	22	9	11	6	1	2	-	1	-	546	China
2	1	2	3	2	5	2	4	3	1	6	8	9	8	5	5	-	1	1	68	Japón
1	5	3	7	4	6	-	5	9	6	3	6	1	-	5	-	-	1	-	62	Jordania
-	-	-	-	-	-	-	-	-	-	-	-	-	-	-	-	-	-	-	-	Kazajstán
-	-	3	9	6	7	3	4	2	1	4	3	4	4	1	-	-	-	-	51	Kuwait
5	6	6	8	3	9	12	17	23	10	15	11	9	3	3	2	2	-	-	144	Libano
2	1	1	-	-	1	1	2	1	2	-	-	-	-	1	-	-	-	-	12	Malasia
-	-	1	1	-	-	-	1	-	-	-	-	-	-	-	-	-	-	-	3	Mongolia
-	-	-	-	-	-	-	-	-	-	1	-	-	-	-	-	-	-	-	1	Nepal
-	-	-	-	-	-	-	-	-	-	2	-	-	-	-	-	-	-	-	2	Omán
1	2	2	-	11	11	16	12	10	6	2	3	1	1	-	-	-	-	1	79	Pakistán
-	-	-	-	-	-	-	1	1	-	-	-	-	-	-	-	-	-	-	2	República de Corea
-	-	1	-	-	-	-	-	2	1	-	-	-	-	-	-	-	-	-	4	Singapur
1	4	3	2	9	8	10	17	10	8	15	7	3	2	-	1	-	-	1	101	Siria
2	1	3	2	1	2	4	5	11	6	3	1	-	1	-	-	-	-	-	42	Sri Lanka
1	-	-	-	-	3	-	1	1	1	-	-	-	-	-	-	-	-	-	7	Tailandia
-	-	2	1	-	3	3	5	5	2	1	-	1	1	1	1	-	-	-	30	Turquía
-	-	-	1	-	-	1	2	1	-	-	-	-	-	-	-	-	-	-	5	Vietnam
-	-	-	-	2	1	-	-	-	1	-	1	-	-	-	-	-	-	-	5	Paises sin relaciones diplomáticas
63	109	136	152	156	220	230	250	245	186	173	107	84	65	39	31	13	6	4	2.269	Total Asia
-	-	-	-	-	-	-	-	1	-	-	1	-	1	-	-	-	-	-	3	Oceania
-	-	-	-	-	-	-	-	-	-	-	-	-	-	-	-	-	-	-	-	Fiji
-	2	5	1	4	5	2	4	5	3	3	6	4	5	6	2	1	2	1	61	Samoa
-	-	-	-	1	1	1	-	1	-	-	1	-	1	2	-	1	-	-	9	Australia
-	-	-	-	-	-	-	-	-	-	-	-	-	-	-	-	-	-	-	-	Nueva Zelanda
-	2	5	1	5	6	3	4	7	3	3	8	4	7	8	2	2	2	1	73	Total Oceania
-	-	-	-	-	1	2	1	-	1	-	2	-	-	-	-	-	-	-	7	Apátridas
881	1.595	1.762	1.886	2.155	2.582	3.081	3.186	2.919	2.638	2.966	3.167	3.132	3.051	2.692	2.009	1.079	574	236	41.590	Total
Sevilla																				
9	14	12	11	18	42	42	35	23	25	8	19	17	9	10	3	3	3	2	305	Unión Europea
-	-	-	-	2	3	2	5	-	-	3	1	-	2	-	-	-	-	-	18	Alemania
3	5	15	5	14	16	13	15	9	10	4	6	6	3	-	2	-	-	-	126	Austria
1	-	-	-	-	1	1	-	1	1	2	-	-	1	1	1	-	-	-	10	Bélgica
1	-	-	-	-	1	-	-	2	-	-	-	-	-	-	-	-	-	-	4	Dinamarca
6	16	15	13	18	43	50	41	21	17	18	3	16	11	7	4	1	4	-	304	Finlandia
-	1	-	-	1	-	-	2	5	1	-	-	1	-	-	-	-	-	-	11	Francia
-	-	1	-	3	1	6	13	6	5	2	2	3	-	1	-	1	-	-	44	Grecia
6	4	9	6	17	27	49	40	23	16	17	33	17	8	4	3	-	2	2	283	Irlanda
-	-	-	-	-	-	1	1	-	-	-	-	-	-	-	-	-	-	-	2	Italia
5	2	1	2	8	9	6	13	8	7	13	3	2	-	-	-	-	-	-	79	Luxemburgo
6	14	18	21	31	33	27	15	25	23	15	14	12	9	4	13	9	8	2	299	Países Bajos
4	5	11	16	13	15	32	48	19	25	19	10	6	6	3	1	5	1	1	240	Portugal
-	-	2	-	1	1	3	4	5	-	2	1	1	-	1	-	-	1	-	22	Reino Unido
-	-	-	-	-	-	-	-	-	-	-	-	-	-	-	-	-	-	-	-	Suecia
41	61	84	74	126	192	232	232	147	130	103	92	81	49	31	27	19	19	7	1.747	Total Unión Europea
1	-	-	3	-	3	2	3	1	1	-	-	-	-	-	-	-	-	-	14	Resto de Europa
1	-	-	-	-	-	1	-	-	-	-	-	-	-	-	-	-	-	-	2	Albania
-	1	1	-	-	-	-	-	1	1	-	-	-	-	-	-	-	-	-	4	Andorra
-	-	-	1	-	-	-	-	-	-	-	-	-	-	-	-	-	-	-	1	Eslovaquia
-	2	1	1	2	2	1	4	-	1	-	-	-	-	-	-	-	-	-	14	Estonia
-	-	-	-	-	-	-	-	-	-	-	-	-	-	-	-	-	-	-	-	Georgia

1. Población y migraciones

1.1.6. Población de nacionalidad extranjera por sexo, grupos quinquenales de edad y provincia de residencia. Año 2001-2002

	Edad mujeres																		Total	
	0-4	5-9	10-14	15-19	20-24	25-29	30-34	35-39	40-44	45-49	50-54	55-59	60-64	65-69	70-74	75-79	80-84	85-89		90 y más
Hungría	-	-	-	-	1	2	1	-	1	2	-	-	-	-	-	-	1	-	-	8
Islandia	-	-	-	-	-	-	-	-	-	1	-	1	-	-	-	-	-	-	-	2
Rumania	6	2	3	1	7	6	7	6	3	1	1	-	-	1	-	-	-	-	44	
Rusia	3	6	10	8	9	18	9	13	5	6	9	-	3	-	2	-	-	-	101	
Armenia	4	12	9	3	8	13	6	6	8	4	4	-	4	-	-	-	-	-	81	
Bielorrusia	1	-	-	-	2	3	-	-	1	-	-	-	-	-	-	-	-	-	7	
Bosnia-Herzegovina	-	-	-	-	-	-	1	2	1	-	-	-	-	-	-	-	-	-	4	
Bulgaria	-	2	4	1	2	1	1	5	3	1	1	1	-	-	-	-	-	-	22	
Croacia	2	-	-	-	1	3	3	-	2	-	1	-	-	-	-	1	-	-	13	
Letonia	-	-	-	-	-	-	-	-	-	-	-	-	-	-	-	-	-	-	-	
Lituania	-	1	-	-	-	-	1	-	-	-	-	-	-	-	-	-	-	-	2	
Macedonia	1	1	1	1	3	1	-	1	3	-	-	-	-	-	-	-	-	-	12	
Malta	-	-	-	-	-	1	-	-	-	-	-	-	-	-	-	-	-	-	1	
Moldavia	-	-	-	-	-	1	-	-	-	-	1	-	-	-	-	-	-	-	2	
Noruega	-	-	-	-	-	3	2	1	-	-	-	-	-	-	1	-	-	-	7	
Polonia	-	1	-	2	4	8	3	3	8	5	-	-	-	-	2	2	-	-	38	
República Checa	-	1	-	-	2	2	-	-	1	-	-	1	-	-	-	-	-	-	7	
Santa Sede	-	-	-	-	-	-	-	-	-	-	-	-	-	-	-	-	-	-	-	
Suiza	1	3	2	-	4	9	4	5	2	3	4	1	-	1	1	-	-	1	42	
Ucrania	1	2	2	2	7	9	12	5	1	4	-	-	-	-	-	-	-	-	45	
Yugoslavia	12	15	9	4	13	9	8	8	7	5	3	-	1	2	1	2	-	-	100	
Total Resto de Europa	32	51	43	23	70	92	60	59	47	34	24	5	10	4	8	5	1	1	2	571
África																				
Angola	-	1	1	-	-	2	1	1	-	-	-	-	-	-	-	-	-	-	-	6
Argelia	8	10	25	12	4	8	16	12	3	2	-	1	-	1	-	-	-	-	102	
Etiopía	-	-	-	-	-	-	1	-	-	-	-	-	-	-	-	-	-	-	1	
Gambia	-	1	-	-	-	-	-	-	1	-	-	-	-	-	-	-	-	1	3	
Ghana	-	-	-	-	-	-	-	1	-	-	-	-	-	-	-	-	-	-	1	
Ruanda	-	-	-	-	-	-	-	-	-	-	-	-	-	-	-	-	-	-	-	
Benin	-	-	-	-	-	-	1	-	1	-	-	-	-	-	-	-	-	-	2	
Burkina Faso	-	-	-	-	-	-	-	-	-	-	-	-	-	-	-	-	-	-	-	
Cabo Verde	-	-	1	1	-	1	-	2	-	-	-	-	-	-	-	-	-	-	5	
Camerún	-	-	-	-	-	-	-	3	-	-	-	2	-	-	-	-	-	-	5	
Chad	-	-	-	-	-	-	-	-	-	-	-	-	-	-	-	-	-	-	-	
Congo	-	-	-	-	-	1	1	-	-	-	-	-	-	-	-	-	-	-	2	
Costa de Marfil	-	-	-	-	-	-	-	-	-	-	-	-	-	-	-	-	-	-	-	
Egipto	2	-	-	-	-	1	1	2	-	-	-	-	-	-	-	-	-	-	6	
Guinea	-	1	1	-	-	1	1	1	1	1	-	1	-	-	-	1	-	-	9	
Guinea Bissau	-	-	-	-	-	-	-	-	-	-	-	-	-	-	-	-	-	-	-	
Guinea Ecuatorial	-	3	1	3	1	3	5	2	1	2	2	1	-	-	-	-	-	-	24	
Kenia	-	-	1	1	5	20	7	2	-	1	-	-	-	-	-	-	-	-	37	
Liberia	-	-	-	-	3	4	-	-	-	-	-	-	-	-	-	-	-	-	7	
Libia	1	1	-	-	1	-	1	-	-	-	-	-	-	-	-	-	-	-	4	
Malawi	-	-	-	-	1	-	-	-	-	-	-	-	-	-	-	-	-	-	1	
Mali	-	-	-	-	-	-	-	-	-	-	-	-	-	-	-	-	-	-	-	
Marruecos	34	43	55	73	110	130	144	118	96	52	33	14	13	5	-	5	2	2	929	
Mauricio	-	-	-	-	1	-	-	-	-	-	-	-	-	-	-	-	-	-	1	
Mauritania	1	-	-	2	-	5	1	1	1	-	-	-	-	-	-	-	-	-	11	
Mozambique	-	-	-	-	1	-	-	-	-	-	-	-	-	-	-	-	-	-	1	
Nigeria	-	-	1	1	17	23	15	7	6	1	-	1	-	-	-	1	-	-	73	
Senegal	1	3	4	4	8	7	12	14	16	8	1	1	3	2	1	1	1	4	92	
Sierra Leona	-	-	-	-	2	4	-	-	-	-	-	-	-	-	-	-	1	-	7	
Somalia	-	-	-	2	-	-	1	1	-	-	-	-	-	-	-	-	-	-	4	
Sudáfrica	-	-	-	-	-	-	-	-	-	-	-	-	-	-	-	-	-	-	-	
Sudán	-	-	-	-	-	-	-	-	-	-	-	-	-	-	-	-	-	-	-	
Tanzania	-	-	-	-	-	-	-	-	-	-	-	-	-	-	-	-	-	-	-	
Togo	-	1	-	-	-	-	-	-	-	-	-	-	-	-	-	-	-	-	1	
Túnez	-	-	-	-	-	-	-	1	-	-	-	-	-	-	-	-	-	-	1	
Zaire	-	-	-	1	-	-	-	-	-	-	-	-	-	-	-	-	-	-	1	
Zambia	-	-	-	-	1	1	-	-	-	-	-	-	-	-	-	-	-	-	2	
Países sin relaciones diplomáticas	-	-	3	1	-	1	-	-	-	-	-	-	-	-	-	-	-	-	5	
Total África	47	64	93	101	154	213	207	169	126	67	36	21	16	8	1	8	4	7	1	1.343
América del Norte																				
Canadá	-	-	2	2	1	3	3	3	2	5	1	-	1	-	-	1	-	-	24	
Estados Unidos de América	4	14	17	25	23	22	52	43	34	26	14	11	9	10	5	6	1	1	318	
México	3	3	3	3	6	18	21	17	10	6	6	3	3	-	3	-	-	-	106	
Total América del Norte	7	17	22	30	30	43	76	63	46	37	21	14	13	10	8	7	1	1	2	448

Edad hombres																					
0-4	5-9	10-14	15-19	20-24	25-29	30-34	35-39	40-44	45-49	50-54	55-59	60-64	65-69	70-74	75-79	80-84	85-89	90 y más	Total		
-	-	-	2	1	2	2	-	1	1	-	2	-	-	-	-	-	-	-	11	Hungría	
-	-	-	-	-	-	-	-	-	-	-	-	-	-	-	-	-	-	-	-	-	Islandia
4	5	4	1	12	11	7	9	7	2	1	1	1	-	2	-	-	-	-	67	Rumanía	
6	9	3	5	7	7	7	12	3	5	6	-	-	-	-	-	-	-	-	70	Rusia	
7	11	8	3	9	13	9	10	6	7	2	-	-	1	-	-	-	-	-	86	Armenia	
-	-	-	-	1	-	-	-	-	-	1	-	-	-	-	-	-	-	-	2	Bielorrusia	
-	1	-	2	-	-	-	-	1	1	-	-	-	-	-	-	-	-	-	5	Bosnia-Herzegovina	
-	-	3	2	2	1	7	3	3	1	3	1	-	-	-	-	-	-	-	26	Bulgaria	
1	2	1	-	1	2	2	1	-	1	1	-	-	1	1	-	-	-	-	14	Croacia	
-	-	-	-	-	-	-	1	-	-	-	-	-	-	-	-	-	-	-	1	Letonia	
-	-	1	-	-	1	-	1	-	-	-	-	-	-	-	-	-	-	-	3	Lituania	
1	1	1	2	3	-	-	-	3	-	-	-	-	-	-	-	-	-	-	11	Macedonia	
-	-	-	-	-	1	-	-	1	-	-	-	-	-	-	-	-	-	-	2	Malta	
-	-	-	-	-	-	1	-	-	-	-	-	-	-	-	-	-	-	-	1	Moldavia	
-	-	-	-	-	1	1	-	1	-	-	-	-	-	1	-	-	-	-	4	Noruega	
1	-	3	-	4	2	2	2	4	4	-	-	-	1	1	-	2	-	-	26	Polonia	
1	-	-	-	-	3	-	-	-	2	-	-	-	-	-	-	-	-	-	6	República Checa	
-	-	-	-	-	-	-	1	1	-	-	-	-	-	-	-	-	-	-	2	Santa Sede	
-	2	1	-	2	6	15	5	3	1	3	3	2	1	2	-	-	1	-	47	Suiza	
1	1	4	3	2	2	3	4	6	2	2	1	-	-	-	-	-	-	-	31	Ucrania	
10	11	11	10	12	11	7	7	8	4	7	4	-	1	-	-	-	-	-	103	Yugoslavia	
34	46	42	35	58	68	67	63	50	35	25	12	3	5	7	-	2	1	-	553	Total Resto de Europa	
-	-	1	-	1	6	3	1	3	-	1	1	-	-	-	-	-	-	-	17	África	
7	20	34	16	11	26	33	20	7	3	3	-	-	1	1	-	-	-	-	182	Angola	
-	-	-	-	-	-	1	1	-	-	-	-	-	-	-	-	-	-	-	2	Argelia	
-	-	-	-	-	-	-	-	-	-	-	-	-	-	-	-	-	-	-	-	-	Etiopía
-	-	-	-	-	-	-	-	-	-	-	-	-	-	-	-	-	-	-	-	-	Gambia
-	-	-	-	-	3	2	3	1	-	-	-	-	-	-	1	-	-	-	10	Ghana	
-	-	-	-	-	1	1	-	-	2	-	-	-	-	-	-	-	-	-	4	Ruanda	
-	2	-	-	-	1	-	-	1	-	-	-	-	-	-	-	-	-	-	4	Benin	
-	-	-	-	-	1	1	1	1	-	-	-	-	-	-	-	-	-	-	4	Burkina Faso	
-	-	-	1	-	-	-	-	1	-	-	-	-	-	-	-	-	-	-	2	Cabo Verde	
1	-	-	1	3	6	2	1	2	-	-	-	-	-	-	-	-	-	-	16	Camerún	
-	-	-	1	-	-	-	-	-	-	-	-	-	-	-	-	-	-	-	1	Chad	
1	1	-	-	-	1	2	-	-	-	-	-	-	-	-	-	-	-	-	5	Congo	
-	-	-	-	-	1	1	1	-	-	-	-	-	-	-	-	-	-	-	3	Costa de Marfil	
1	1	1	-	-	1	3	1	2	-	-	1	-	-	-	1	-	-	-	12	Egipto	
-	-	-	1	2	2	6	3	1	-	-	1	-	-	-	-	-	-	-	16	Guinea	
-	-	-	1	-	1	1	-	-	-	-	-	-	-	-	-	-	-	-	3	Guinea Bissau	
1	-	1	1	2	-	2	1	-	-	-	-	-	-	-	-	-	-	-	8	Guinea Ecuatorial	
1	1	-	1	1	5	1	-	-	1	-	1	-	-	-	-	-	-	-	12	Kenia	
-	-	-	-	3	4	6	4	-	-	-	-	-	-	-	-	-	-	-	17	Liberia	
-	3	-	-	-	-	-	-	3	-	1	-	-	-	-	-	-	-	-	7	Libia	
-	-	-	-	-	-	1	-	-	-	-	-	-	-	-	-	-	-	-	1	Malawi	
-	-	-	1	1	1	1	-	-	-	-	-	-	-	-	-	-	-	-	4	Mali	
47	59	81	147	224	215	268	194	141	82	52	30	12	9	2	-	1	1	-	1.565	Marruecos	
-	-	-	1	-	1	-	-	-	-	-	-	-	-	-	-	-	-	-	2	Mauricio	
-	1	1	-	-	3	9	1	-	1	-	-	-	-	-	-	-	-	-	16	Mauritania	
-	-	-	-	1	-	2	1	-	-	-	-	-	-	-	-	-	-	-	4	Mozambique	
2	2	-	1	23	23	28	17	9	3	3	-	-	-	-	-	-	-	-	111	Nigeria	
2	9	6	8	10	19	28	23	29	22	12	7	4	3	3	1	2	2	2	192	Senegal	
-	-	-	1	4	3	3	1	3	1	-	-	-	-	-	-	-	-	-	16	Sierra Leona	
-	1	1	-	-	1	-	-	1	-	-	-	-	1	-	-	-	-	-	5	Somalia	
-	-	-	-	-	1	-	-	-	-	-	-	-	-	-	-	-	-	-	1	Sudáfrica	
-	-	-	-	-	-	2	1	-	-	-	-	-	-	-	-	-	-	-	3	Sudán	
-	-	-	-	-	-	1	1	-	-	-	-	-	-	-	-	-	-	-	2	Tanzania	
-	-	-	-	-	-	-	-	-	-	-	-	-	-	-	-	-	-	-	-	-	Togo
-	-	-	-	-	-	1	4	1	1	-	-	-	-	-	-	-	-	-	7	Túnez	
-	-	-	-	-	1	3	1	-	-	-	-	1	-	-	-	-	-	-	6	Zaire	
-	-	-	-	-	-	-	-	-	-	-	-	-	-	-	-	-	-	-	-	-	Zambia
-	1	2	-	-	1	2	-	-	-	-	-	-	-	-	-	-	-	-	6	Paises sin relaciones diplomáticas	
63	101	128	182	286	328	412	282	207	116	72	41	17	14	6	3	3	3	2	2.266	Total África	
-	1	-	-	-	2	1	2	1	-	-	-	-	-	-	-	-	-	-	7	América del Norte	
6	13	15	23	23	36	36	29	43	33	26	23	23	12	17	11	4	3	1	377	Canadá	
2	6	4	2	3	12	14	6	8	4	4	2	-	1	-	1	-	-	1	70	Estados Unidos de América	
-	-	-	-	-	-	-	-	-	-	-	-	-	-	-	-	-	-	-	-	-	México
8	20	19	25	26	50	51	37	52	37	30	25	23	13	17	12	4	3	2	454	Total América del Norte	

1. Población y migraciones

1.1.6. Población de nacionalidad extranjera por sexo, grupos quinquenales de edad y provincia de residencia. Año 2001-2002

	Edad mujeres																		Total	
	0-4	5-9	10-14	15-19	20-24	25-29	30-34	35-39	40-44	45-49	50-54	55-59	60-64	65-69	70-74	75-79	80-84	85-89		90 y más
América Central																				
Antigua y Barbuda	-	-	-	-	-	-	-	-	-	1	-	1	-	-	-	-	-	-	-	2
Barbados	-	-	-	-	-	-	-	-	-	-	-	-	-	-	-	-	-	-	-	-
Costa Rica	1	-	1	1	2	3	-	-	-	-	-	-	-	-	-	-	-	-	-	8
Cuba	-	5	9	7	18	33	33	23	5	12	10	8	3	3	5	-	2	2	1	179
Dominica	-	1	1	-	1	-	4	3	1	-	1	1	-	-	-	-	-	-	-	13
El Salvador	2	2	-	-	3	3	-	4	1	-	-	-	-	-	-	-	-	-	-	15
Guatemala	3	3	1	-	-	1	1	6	1	1	-	-	1	-	-	-	-	-	-	18
Haiti	-	-	-	-	-	-	1	-	1	-	-	1	-	-	-	-	-	-	-	3
Honduras	-	-	3	2	3	1	3	1	4	2	1	-	1	-	-	-	2	-	-	23
Jamaica	-	-	-	1	-	-	-	-	-	-	-	-	-	-	-	-	-	-	-	1
Nicaragua	-	-	-	1	-	3	2	2	1	1	-	-	-	1	1	1	1	-	-	14
Panamá	-	-	-	2	-	1	1	-	1	-	-	-	-	-	-	-	-	-	-	5
República Dominicana	3	7	5	1	8	11	29	22	11	6	5	4	-	-	-	-	-	-	-	112
Total América Central	9	18	20	15	35	56	74	61	26	23	17	15	5	4	6	1	5	2	1	393
América del Sur																				
Argentina	5	3	9	14	20	22	20	31	20	17	12	7	2	5	6	4	5	1	-	203
Bolivia	-	-	-	1	2	4	2	3	1	1	2	2	1	-	-	-	-	1	-	20
Brasil	2	3	5	7	21	53	34	33	17	8	9	3	1	-	4	-	1	2	-	203
Chile	1	4	2	2	2	5	9	6	8	6	1	2	1	-	1	1	-	1	-	52
Colombia	15	30	24	18	57	89	89	75	47	28	17	8	5	7	5	1	1	-	-	516
Ecuador	10	10	14	13	36	44	47	55	27	15	6	5	2	2	2	-	-	-	-	288
Guyana	-	-	-	-	-	-	1	-	-	-	-	-	-	-	-	-	-	-	-	1
Paraguay	1	-	-	-	3	-	1	2	-	1	1	-	-	1	-	-	-	-	-	10
Perú	1	5	7	10	22	45	39	52	32	17	16	6	5	6	6	4	2	1	1	277
Uruguay	-	2	1	-	3	2	-	-	1	4	2	2	2	3	-	2	1	1	-	26
Venezuela	2	10	5	4	12	9	8	11	16	8	5	2	2	-	1	-	1	-	-	96
Países sin relaciones diplomáticas	-	-	-	1	-	-	1	-	-	-	1	1	-	1	-	-	-	-	-	5
Total América del Sur	37	67	67	70	178	273	251	268	169	105	72	38	21	25	25	12	11	7	1	1.697
Asia																				
Afganistán	-	1	-	2	2	1	-	-	-	-	-	-	-	-	-	-	-	-	-	6
Qatar	-	-	-	-	-	1	-	-	-	1	1	-	-	-	1	-	1	-	-	5
Filipinas	-	1	1	-	2	2	4	3	8	6	2	4	-	-	-	-	1	-	-	34
India	5	3	4	1	2	2	5	19	10	14	12	2	-	4	1	-	-	-	-	84
Indonesia	-	-	-	-	-	-	-	-	-	-	-	-	-	-	-	-	-	-	-	-
Irak	-	1	3	3	2	-	1	2	2	-	2	-	1	-	-	-	-	-	-	17
Irán	-	2	1	2	1	2	2	1	2	-	1	1	1	1	1	-	-	-	-	18
Islas Marshall	-	-	-	-	-	-	-	-	-	-	-	-	-	-	-	-	-	-	-	-
Israel	-	-	-	2	-	1	2	-	-	-	-	-	-	-	-	-	-	-	-	5
Azerbaiyán	-	2	-	1	-	1	1	3	1	-	-	-	-	-	1	-	-	-	-	10
Bangladesh	-	-	-	-	-	-	1	-	-	-	-	-	-	-	-	-	-	-	-	1
Birmania	-	-	1	3	2	1	1	-	3	2	2	-	1	-	-	-	-	-	2	18
Brunei	-	-	-	-	-	-	-	-	-	-	1	-	-	-	-	-	-	-	-	1
China	10	12	9	11	18	20	27	17	12	9	5	2	2	2	2	1	-	-	1	160
Japón	-	-	-	-	2	7	9	9	3	2	1	-	1	2	-	-	-	-	-	36
Jordania	-	-	-	-	1	-	-	-	-	-	-	-	-	-	-	-	-	-	-	1
Kazajstán	-	-	-	-	-	-	-	-	1	-	-	-	-	-	-	-	-	-	-	1
Kirgistán	-	-	-	-	2	-	-	-	-	-	-	-	-	-	-	-	-	-	-	2
Kuwait	-	-	-	-	-	-	-	-	-	1	-	-	-	-	-	-	-	-	-	1
Libano	-	-	-	-	1	-	-	1	-	-	-	-	-	-	1	-	1	-	-	4
Malasia	-	-	-	-	-	-	-	-	-	-	1	-	-	-	-	-	-	-	-	1
Mongolia	-	-	-	-	-	-	-	-	-	-	-	-	-	-	-	-	-	-	-	-
Pakistán	-	-	-	-	-	-	-	-	-	1	-	-	-	-	-	-	-	-	-	1
República de Corea	-	-	-	-	-	-	-	-	-	1	-	-	-	-	-	-	-	-	-	1
Singapur	-	-	-	-	-	-	-	-	-	-	-	-	-	-	-	-	-	-	-	-
Siria	-	1	-	-	-	1	1	3	-	-	-	-	-	-	3	-	-	-	-	9
Sri Lanka	-	-	-	-	-	-	-	-	-	-	-	-	-	-	-	-	-	-	-	-
Tailandia	-	-	-	-	-	-	-	1	-	-	1	-	-	-	-	-	-	-	-	2
Turquía	-	-	-	1	-	1	-	-	-	-	-	-	-	-	-	-	-	-	-	2
Vietnam	-	-	-	1	-	-	-	1	-	-	-	-	-	1	-	-	-	-	-	3
Países sin relaciones diplomáticas	-	-	-	-	-	-	1	-	-	-	-	-	-	-	-	-	-	-	-	1
Total Asia	15	23	19	25	33	40	53	63	37	39	33	7	10	10	10	1	3	-	3	424
Oceanía																				
Fiji	-	-	-	-	-	-	-	-	-	-	-	-	-	-	-	-	-	-	-	-
Australia	-	2	2	-	2	2	2	2	1	1	1	-	1	-	-	-	-	-	-	14
Nueva Zelanda	-	-	-	-	-	-	-	-	-	-	1	-	1	-	-	-	-	-	-	2
Papua Nueva Guinea	-	-	1	1	-	-	-	-	-	-	-	-	-	-	-	-	-	-	-	2

Edad hombres																			Total	
0-4	5-9	10-14	15-19	20-24	25-29	30-34	35-39	40-44	45-49	50-54	55-59	60-64	65-69	70-74	75-79	80-84	85-89	90 y más		
-	-	-	-	-	-	-	-	-	-	-	-	-	-	-	-	-	-	-	-	América Central
-	-	-	1	-	-	-	-	-	-	-	-	-	-	-	1	-	-	-	-	Antigua y Barbuda
-	-	-	-	-	2	1	1	1	-	-	-	-	-	-	-	-	-	-	-	Barbados
1	3	7	2	6	18	20	29	7	12	10	3	1	1	2	-	1	-	-	5	Costa Rica
-	-	-	-	-	-	1	-	-	-	1	1	-	1	-	-	-	-	-	4	Cuba
-	4	-	-	-	1	5	2	2	1	-	-	-	-	-	-	-	-	-	15	Dominica
1	-	-	-	-	-	-	-	-	1	-	-	-	-	-	-	-	-	-	2	El Salvador
-	-	-	-	-	-	1	-	-	2	1	-	-	-	-	-	-	-	-	4	Guatemala
-	1	-	2	3	1	-	1	-	1	-	-	2	-	-	-	-	2	-	13	Haiti
-	-	-	-	-	-	-	-	-	-	-	-	-	-	-	-	-	-	-	-	Honduras
-	-	-	-	-	1	2	1	1	-	-	-	-	-	-	1	-	-	-	6	Jamaica
-	1	1	-	1	1	-	-	1	-	2	-	-	-	-	-	-	-	-	7	Nicaragua
3	2	6	5	5	4	5	4	3	1	1	1	1	-	-	-	-	-	-	41	Panamá
-	-	-	-	-	-	-	-	-	-	-	-	-	-	-	-	-	-	-	-	República Dominicana
5	11	14	10	15	28	35	38	15	18	15	5	4	2	3	1	1	2	-	222	Total América Central
9	3	12	13	20	23	23	23	18	16	12	4	6	3	1	2	3	2	-	193	América del Sur
2	1	2	2	-	1	-	1	3	2	-	2	-	-	-	-	-	-	-	16	Argentina
3	4	11	3	6	14	8	11	6	2	3	-	-	1	-	-	1	-	-	73	Bolivia
2	3	3	-	1	6	6	6	8	2	2	1	-	-	1	-	-	-	-	43	Brasil
12	26	23	24	24	22	35	27	29	16	4	7	5	-	-	-	1	1	-	256	Chile
2	13	15	11	34	38	35	24	24	10	7	1	-	1	-	2	-	-	-	217	Colombia
-	-	-	-	-	-	-	-	1	-	-	-	-	-	-	-	-	-	-	1	Ecuador
2	-	-	-	-	1	1	-	1	-	1	-	-	-	-	-	-	1	-	6	Guyana
2	7	13	12	8	22	26	27	16	13	6	3	1	2	2	7	1	-	1	169	Paraguay
-	2	1	1	3	5	1	2	3	2	2	2	-	1	-	-	-	-	-	26	Perú
3	8	7	3	1	5	11	10	9	7	2	1	1	2	-	-	-	-	-	70	Uruguay
-	-	-	-	1	1	-	-	-	-	-	-	-	-	-	-	-	-	-	2	Venezuela
-	-	-	-	-	-	-	-	-	-	-	-	-	-	-	-	-	-	-	-	Paises sin relaciones diplomáticas
37	67	87	69	98	138	146	131	117	72	38	22	14	10	3	12	7	3	1	1.072	Total América del Sur
-	1	1	2	11	-	-	1	1	-	-	-	-	-	-	-	-	-	-	17	Asia
-	-	-	-	-	1	-	-	-	1	-	-	-	-	-	-	-	-	-	2	Afganistán
-	1	-	-	-	-	-	3	2	-	1	1	-	-	-	-	-	-	-	8	Qatar
-	3	4	3	1	-	2	7	4	3	1	-	-	-	2	-	-	-	-	30	Filipinas
-	-	-	-	-	-	-	1	-	-	-	-	-	-	1	-	-	-	-	2	India
2	-	3	1	2	1	1	-	3	1	2	1	-	-	1	-	-	-	-	18	Indonesia
-	1	1	1	1	2	3	1	2	2	1	-	1	1	1	2	-	-	-	20	Irak
-	-	-	-	-	1	-	-	-	-	-	-	-	-	-	-	-	-	-	1	Irán
-	-	-	-	-	-	2	-	-	-	-	-	1	-	-	-	-	-	-	3	Islas Marshall
1	-	-	2	-	1	-	1	2	1	-	-	-	-	-	-	-	-	-	8	Israel
-	1	1	-	-	-	-	-	1	-	-	-	-	-	-	-	-	-	-	3	Azerbaiyán
-	-	2	1	2	1	1	1	3	1	-	-	2	1	1	-	-	-	-	16	Bangladesh
-	-	-	-	-	-	-	-	-	-	-	-	-	-	-	-	-	-	-	-	Birmania
7	10	13	11	31	38	30	36	25	17	7	4	1	2	1	-	1	-	-	234	Brunei
-	-	-	-	-	2	1	2	3	4	1	-	-	1	1	-	-	-	-	15	China
-	-	-	-	-	3	3	-	1	3	2	3	-	-	1	-	-	-	-	16	Japón
-	-	-	-	-	1	-	1	-	-	-	-	-	-	-	-	-	-	-	2	Jordania
2	-	-	-	-	-	-	-	-	-	-	-	-	-	-	-	-	-	-	2	Kazajstán
-	-	-	-	-	-	-	-	-	-	-	-	-	-	-	-	-	-	-	-	Kirgistan
-	-	-	-	-	-	-	-	-	-	-	-	-	-	-	-	-	-	-	-	Kuwait
-	-	-	-	-	2	-	-	-	-	-	-	-	-	-	-	1	-	-	3	Libano
-	-	-	-	-	-	-	-	-	-	-	-	-	-	-	-	-	-	-	-	Malasia
-	-	-	1	-	-	-	-	-	-	-	-	-	-	-	-	-	-	-	1	Mongolia
-	-	-	-	-	1	2	1	-	-	-	-	-	-	-	-	-	-	-	4	Pakistán
-	-	-	-	-	-	2	-	-	-	-	-	-	-	-	-	-	-	-	2	República de Corea
-	-	-	-	-	-	-	-	-	1	-	-	-	-	-	-	-	-	-	1	Singapur
-	-	-	-	1	2	3	7	3	2	1	1	1	1	-	-	1	-	-	23	Siria
-	-	-	-	-	1	-	-	-	-	-	-	-	-	-	-	-	-	-	1	Sri Lanka
-	-	-	-	-	-	-	-	-	-	-	-	-	-	-	-	-	-	-	-	Tailandia
-	1	-	-	1	1	2	-	-	-	1	-	-	-	-	-	-	-	-	6	Turquia
-	-	-	1	-	-	-	-	1	-	1	-	-	-	-	-	-	-	-	3	Vietnam
-	-	-	-	-	-	-	-	-	-	-	-	-	-	-	-	-	-	-	-	Paises sin relaciones diplomáticas
12	18	25	23	50	58	52	61	52	36	18	10	6	6	9	3	2	-	-	441	Total Asia
-	-	-	-	-	-	1	-	-	1	1	-	-	-	-	-	-	-	-	3	Oceania
-	1	-	-	1	-	1	2	3	2	-	-	-	1	1	-	-	-	-	12	Fiji
-	-	-	-	-	-	2	-	-	-	-	1	-	-	-	-	-	-	-	3	Australia
-	-	1	-	-	-	-	-	-	-	-	-	-	-	-	-	-	-	-	1	Nueva Zelanda
-	-	-	-	-	-	-	-	-	-	-	-	-	-	-	-	-	-	-	-	Papua Nueva Guinea

1. Población y migraciones

1.1.6. Población de nacionalidad extranjera por sexo, grupos quinquenales de edad y provincia de residencia. Año 2001-2002

	Edad mujeres																			Total
	0-4	5-9	10-14	15-19	20-24	25-29	30-34	35-39	40-44	45-49	50-54	55-59	60-64	65-69	70-74	75-79	80-84	85-89	90 y más	
Total Oceanía	-	2	3	1	-	2	2	2	1	1	2	-	2	-	-	-	-	-	-	18
Apátridas	-	1	-	2	1	-	-	-	-	1	-	1	-	-	-	-	-	-	-	6
Total	176	305	331	336	597	919	951	928	597	417	299	170	118	97	99	61	51	42	21	6.515
Andalucía																				
Unión Europea																				
Alemania	80	203	240	211	277	325	509	596	477	453	498	649	730	492	391	336	178	95	44	6.785
Austria	1	15	7	4	7	14	32	20	25	30	31	28	19	9	10	12	4	4	2	274
Bélgica	24	70	68	65	76	113	137	183	163	140	127	134	141	173	164	134	53	43	16	2.024
Dinamarca	18	42	42	46	61	75	101	116	96	104	132	211	213	193	160	132	55	27	17	1.841
Finlandia	12	61	48	40	39	47	68	93	88	110	133	163	196	179	115	65	33	16	2	1.508
Francia	64	144	143	151	217	361	422	374	275	230	242	180	175	163	137	107	73	54	31	3.544
Grecia	-	3	-	1	1	3	10	4	5	3	6	3	4	1	5	3	-	-	-	52
Irlanda	10	19	12	20	20	30	30	55	55	47	38	43	41	25	23	16	9	3	1	497
Italia	41	99	80	72	119	165	192	183	165	94	91	91	74	58	51	36	28	16	6	1.661
Luxemburgo	-	-	1	2	-	2	2	2	4	5	3	3	3	-	3	4	-	1	-	35
Países Bajos	27	80	83	67	72	114	177	210	167	154	225	201	158	141	110	108	60	38	27	2.219
Portugal	25	47	55	72	109	138	135	171	184	128	84	70	65	48	51	62	60	55	25	1.584
Reino Unido	213	524	594	535	557	654	1.005	1.141	1.130	1.205	1.487	1.468	1.507	1.473	1.186	890	494	231	120	16.416
Suecia	11	46	47	57	77	106	104	92	104	107	127	154	152	148	136	130	77	36	13	1.724
Total Unión Europea	5261.353	1.420	1.343	1.632	2.147	2.925	3.241	2.939	2.811	3.224	3.398	3.478	3.103	2.542	2.035	1.124	619	304	40.166	
Resto de Europa																				
Albania	-	2	2	-	1	2	3	5	-	-	-	1	-	-	-	-	-	-	-	16
Andorra	1	5	5	7	2	3	1	3	1	1	1	-	1	-	-	-	-	1	-	32
Eslovaquia	1	-	1	1	11	10	6	2	2	1	1	2	-	-	-	1	-	-	-	39
Eslovenia	3	2	-	-	2	2	1	2	-	1	3	-	-	1	-	-	-	-	-	17
Estonia	1	2	2	-	4	7	3	1	1	1	1	-	-	-	-	-	-	-	-	23
Georgia	-	3	2	1	5	3	2	1	2	4	-	-	2	-	1	1	-	-	-	27
Hungría	1	2	2	4	12	19	10	8	4	7	3	1	1	2	2	-	2	2	1	83
Islandia	-	-	1	1	1	-	-	-	6	3	1	2	2	-	2	1	1	1	-	21
Rumanía	48	35	42	36	99	146	114	70	56	19	5	1	2	3	1	2	1	-	-	680
Rusia	16	46	46	47	108	166	122	85	68	36	26	11	19	6	4	6	-	-	3	815
San Marino	-	-	-	-	-	-	1	-	-	-	-	-	-	-	-	-	-	-	-	1
Armenia	8	20	12	4	17	25	15	12	9	8	7	1	5	-	17	-	1	-	-	144
Bielorrusia	2	3	2	1	6	12	5	5	2	1	-	-	-	1	-	-	1	-	-	41
Bosnia-Herzegovina	3	2	6	7	7	5	2	7	6	8	4	-	2	-	-	-	-	-	-	59
Bulgaria	5	3	9	8	21	26	21	23	19	15	7	5	2	-	-	-	-	-	-	164
Chipre	-	-	-	-	-	-	1	1	2	-	-	-	-	-	-	-	-	-	1	5
Croacia	5	2	3	1	7	8	10	3	5	2	3	1	1	-	-	2	-	-	-	53
Letonia	-	-	1	-	-	1	1	2	-	-	-	1	-	-	-	-	-	-	-	6
Lituania	19	27	7	14	59	70	42	24	22	9	4	3	1	-	-	-	-	-	1	302
Macedonia	1	1	2	1	3	1	-	2	3	-	-	1	-	-	-	-	-	-	-	15
Malta	-	1	1	1	-	2	1	2	-	-	-	1	-	-	1	-	-	-	1	11
Moldavia	1	1	1	-	2	8	5	3	3	3	1	-	-	-	-	-	-	-	-	28
Mónaco	-	-	-	-	-	-	1	-	-	-	-	-	-	-	-	-	-	-	-	1
Noruega	13	29	34	35	35	27	48	51	43	37	61	72	68	58	66	43	34	9	6	769
Polonia	5	11	12	12	28	44	34	24	25	21	10	4	4	2	4	6	1	1	-	248
República Checa	1	4	2	2	10	20	9	3	3	2	1	9	1	-	4	-	2	2	-	75
Santa Sede	-	-	-	-	-	-	-	1	-	-	-	-	-	-	1	-	-	-	-	2
Suiza	15	19	34	27	36	51	48	57	63	56	56	57	60	44	36	36	12	11	7	725
Ucrania	7	15	11	12	33	64	65	57	47	37	19	1	1	-	-	-	-	-	-	369
Yugoslavia	16	25	21	12	19	16	23	20	18	15	13	3	4	3	4	7	1	-	2	222
Total Resto de Europa	172	260	261	234	528	738	594	474	410	287	228	176	176	121	123	107	55	28	21	4.994
África																				
Angola	-	2	1	1	4	6	4	3	3	-	-	-	-	-	-	-	-	-	-	24
Argelia	22	25	60	42	31	24	60	43	32	18	10	11	8	8	3	5	2	4	3	411
Etiopía	-	-	-	-	1	2	3	-	-	-	-	-	-	-	-	-	-	-	-	6
Gabón	-	-	-	-	1	1	-	-	-	2	-	-	-	-	-	-	-	-	-	4
Gambia	6	2	-	1	6	3	1	3	4	1	1	-	-	-	-	-	-	1	-	29
Ghana	2	5	2	2	5	7	12	7	2	7	-	-	-	-	-	-	-	-	-	51
Ruanda	-	-	-	-	-	-	1	-	-	-	-	-	-	-	-	-	-	-	-	1
Benin	-	-	-	-	-	-	1	-	1	-	-	-	-	-	-	-	-	-	-	2
Botswana	-	-	1	-	-	-	-	-	-	-	-	-	-	-	-	-	-	-	-	1
Burkina Faso	1	-	-	-	-	-	2	1	-	-	-	-	1	-	-	-	-	-	-	5
Burundi	-	-	-	-	-	-	-	-	-	-	-	-	-	-	-	-	-	-	-	-

Edad hombres																				Total	
0-4	5-9	10-14	15-19	20-24	25-29	30-34	35-39	40-44	45-49	50-54	55-59	60-64	65-69	70-74	75-79	80-84	85-89	90 y más	Total		
-	1	1	-	1	-	1	5	3	2	1	2	-	1	1	-	-	-	-	19	Total Oceanía	
-	-	1	-	-	-	-	-	2	1	-	-	1	-	-	-	1	-	-	6	Apátridas	
200	325	401	418	660	862	996	849	645	447	302	209	149	100	77	58	39	31	12	6.780	Total	
																					Andalucía
																					Unión Europea
82	215	239	248	232	305	430	469	430	403	429	612	692	534	449	314	144	86	37	6.352	Alemania	
5	10	8	11	9	16	18	24	23	23	22	28	30	17	5	13	3	1	-	266	Austria	
25	72	73	69	74	93	143	142	145	125	110	109	143	181	151	123	62	30	9	1.879	Bélgica	
13	39	55	57	58	55	81	96	85	69	145	194	225	213	199	157	75	52	11	1.879	Dinamarca	
27	41	52	36	26	27	46	62	65	90	137	186	262	224	144	69	27	13	6	1.540	Finlandia	
60	136	152	146	145	250	363	316	238	209	194	170	158	164	122	118	34	27	18	3.021	Francia	
-	2	1	-	6	3	5	7	13	5	5	2	3	2	2	2	1	-	1	60	Grecia	
11	14	25	20	23	32	38	47	33	45	36	38	38	31	23	12	8	4	1	479	Irlanda	
47	88	76	80	120	219	317	315	260	186	192	194	176	101	72	45	16	14	9	2.528	Italia	
-	-	-	2	2	2	4	4	3	-	1	4	3	1	1	3	1	-	-	31	Luxemburgo	
36	66	74	71	73	102	136	186	146	149	177	194	148	142	153	77	62	39	19	2.050	Países Bajos	
22	51	62	90	132	145	141	141	162	147	118	82	82	81	59	79	54	43	27	1.718	Portugal	
271	553	581	561	550	552	724	939	850	957	1.336	1.480	1.456	1.518	1.378	1.047	539	258	97	15.648	Reino Unido	
22	41	45	43	50	65	54	66	51	70	124	130	139	169	137	134	109	46	24	1.519	Suecia	
621	1.328	1.443	1.434	1.500	1.866	2.501	2.814	2.504	2.478	3.026	3.423	3.555	3.378	2.895	2.193	1.135	613	259	38.970	Total Unión Europea	
																					Resto de Europa
1	1	1	3	1	5	5	3	3	1	1	1	-	-	-	1	-	-	-	27	Albania	
2	5	5	8	4	4	3	1	1	1	1	2	-	-	-	-	-	-	-	37	Andorra	
2	1	3	1	2	6	2	6	2	2	-	2	-	-	-	-	-	-	-	29	Eslovaquia	
7	-	-	1	2	-	1	-	-	-	1	-	1	1	-	-	-	-	-	14	Eslovenia	
2	1	-	1	-	2	2	2	-	-	-	-	-	-	-	-	-	-	-	10	Estonia	
-	3	3	2	5	3	2	4	1	3	-	-	-	-	-	-	-	-	-	26	Georgia	
4	1	-	2	7	4	4	3	2	8	2	5	2	1	1	1	-	2	-	49	Hungría	
-	-	1	-	1	4	1	1	4	-	3	-	1	1	1	-	1	-	-	19	Islandia	
59	51	43	42	180	240	202	110	83	42	20	6	3	1	5	2	-	-	-	1.090	Rumanía	
24	43	43	47	38	50	69	68	74	29	28	9	8	3	3	-	1	1	-	538	Rusia	
-	-	-	-	-	-	-	-	-	-	-	-	-	-	-	-	-	-	-	-	-	San Marino
12	14	15	7	12	22	18	21	11	9	4	1	-	1	-	-	-	-	-	147	Armenia	
-	-	-	2	4	1	3	4	1	1	-	-	1	-	-	-	-	-	-	17	Bielorrusia	
1	3	4	9	2	5	3	3	4	4	6	2	-	-	1	-	-	-	-	47	Bosnia-Herzegovina	
-	-	10	7	21	53	52	32	30	9	9	1	2	1	-	1	-	-	-	228	Bulgaria	
1	-	-	-	1	-	-	-	2	1	-	-	1	1	-	-	-	1	-	8	Chipre	
1	3	3	3	2	8	10	4	6	3	1	2	1	1	1	2	1	-	-	52	Croacia	
-	1	-	-	-	1	3	1	-	-	1	-	-	-	-	-	-	-	-	7	Letonia	
19	24	13	13	110	115	73	36	35	10	4	2	-	2	-	-	-	-	-	456	Lituania	
1	1	1	2	3	1	-	1	3	-	-	-	-	-	-	-	-	-	-	13	Macedonia	
1	-	-	-	2	1	-	-	1	1	-	3	-	-	-	-	-	-	-	9	Malta	
-	3	-	2	5	8	6	4	2	2	-	1	-	-	-	-	-	-	-	33	Moldavia	
-	-	-	-	-	-	-	-	-	-	-	-	-	-	-	-	-	-	-	-	-	Mónaco
15	30	24	26	18	21	24	39	37	30	61	60	68	66	81	53	44	18	4	719	Noruega	
6	8	11	9	16	25	21	33	18	15	7	3	4	3	2	3	3	1	-	188	Polonia	
4	2	2	3	8	11	7	6	2	4	5	1	1	2	3	-	2	-	1	64	República Checa	
-	-	-	-	-	-	-	1	1	-	-	-	1	-	-	1	-	-	-	4	Santa Sede	
7	28	29	32	23	35	48	42	36	48	45	49	47	47	48	36	12	9	4	625	Suiza	
5	19	18	10	34	82	75	44	46	27	11	2	-	-	-	-	-	-	-	373	Ucrania	
14	13	23	20	22	24	16	21	23	17	14	6	4	6	4	-	1	-	-	228	Yugoslavia	
188	255	252	252	523	731	650	490	428	267	224	158	145	137	150	100	65	32	9	5.057	Total Resto de Europa	
																					África
1	4	2	-	1	11	9	5	8	3	1	2	-	-	-	-	-	-	-	47	Angola	
26	52	77	54	66	207	332	184	93	49	19	6	3	11	10	3	2	6	1	1.201	Argelia	
-	-	-	-	-	1	4	1	1	-	-	-	-	-	-	-	-	-	-	7	Etiopía	
-	-	-	-	-	1	3	1	-	1	-	-	-	-	-	-	-	-	-	6	Gabón	
3	2	1	11	8	30	59	27	14	12	3	-	1	-	-	-	-	-	-	171	Gambia	
3	2	2	11	25	74	102	82	38	18	2	-	-	1	-	2	-	-	-	362	Ghana	
-	-	-	-	2	9	13	1	-	2	-	-	-	-	-	-	-	-	-	27	Ruanda	
-	2	-	-	4	8	6	1	3	-	-	-	-	-	-	-	-	-	-	24	Benin	
-	-	-	-	-	1	-	-	-	-	-	-	-	-	-	-	-	-	-	1	Botswana	
-	-	-	-	-	6	6	2	2	-	-	-	-	-	-	-	-	-	-	16	Burkina Faso	
-	-	-	-	1	-	1	-	-	-	-	-	-	-	-	-	-	-	-	2	Burundi	

1. Población y migraciones

1.1.6. Población de nacionalidad extranjera por sexo, grupos quinquenales de edad y provincia de residencia. Año 2001-2002

	Edad mujeres																		Total	
	0-4	5-9	10-14	15-19	20-24	25-29	30-34	35-39	40-44	45-49	50-54	55-59	60-64	65-69	70-74	75-79	80-84	85-89		90 y más
Cabo Verde	1	-	1	2	-	2	2	3	7	1	1	-	-	-	-	-	-	-	-	20
Camerún	-	1	1	-	1	2	6	5	2	-	-	2	-	1	-	1	-	-	-	22
Chad	-	-	-	-	-	1	-	-	-	-	-	-	-	-	-	-	-	-	-	1
Congo	-	2	-	-	1	1	6	1	-	-	-	-	-	-	-	-	-	-	-	11
Costa de Marfil	1	1	-	1	-	1	-	1	-	-	-	-	-	-	-	-	-	-	-	5
Djibouti	-	-	-	-	-	-	-	-	-	-	-	-	-	-	-	-	-	-	-	-
Egipto	2	-	3	-	2	6	4	2	10	5	5	2	1	2	-	1	-	-	-	45
Guinea	2	1	4	-	3	6	7	2	4	1	1	2	1	-	-	1	1	-	-	36
Guinea Bissau	31	17	17	11	11	19	24	17	7	2	2	-	-	-	-	-	-	-	-	158
Guinea Ecuatorial	7	9	12	13	13	32	19	10	8	5	5	1	1	-	2	2	1	-	-	140
Kenia	1	1	1	1	8	47	13	4	4	1	2	-	-	-	-	-	-	-	-	83
Lesotho	-	-	-	-	-	-	-	1	-	-	-	-	-	-	-	-	-	-	-	1
Liberia	1	1	1	1	8	6	4	2	1	-	1	-	1	-	-	-	-	-	-	27
Libia	1	1	-	-	1	3	1	1	2	-	1	-	1	-	-	-	-	-	-	12
Madagascar	-	-	1	-	-	-	2	-	-	-	-	-	-	-	-	-	-	-	-	3
Malawi	-	-	-	-	1	-	-	1	1	-	-	-	-	-	-	-	-	-	-	3
Mali	2	2	2	1	4	2	3	1	-	-	-	-	-	-	-	-	-	-	-	17
Marruecos	619	651	731	806	1.241	1.454	1.599	1.426	1.130	663	359	204	195	120	83	39	18	8	18	11.366
Mauricio	-	-	-	-	1	1	1	2	-	-	-	-	-	-	-	-	-	-	-	5
Mauritania	14	11	6	5	6	11	16	9	12	3	1	2	-	1	-	-	-	-	-	97
Mozambique	-	-	-	-	4	3	5	-	1	1	-	-	-	1	-	-	-	-	-	15
Namibia	-	-	-	-	1	-	-	-	1	-	-	-	-	-	1	-	-	-	-	3
Niger	-	-	-	-	-	-	-	-	-	-	-	-	-	-	-	-	-	-	-	-
Nigeria	9	4	4	8	82	75	39	17	11	2	1	1	-	-	-	2	-	-	-	255
República Centroafricana	-	1	-	-	-	-	-	1	-	-	-	-	-	-	-	-	-	-	-	2
Santo Tomé y Príncipe	-	-	-	-	-	-	-	-	1	-	-	-	-	-	-	-	-	-	-	1
Senegal	22	28	18	16	26	43	60	46	38	28	14	5	6	3	1	1	1	4	1	361
Seychelles	-	-	-	-	-	-	-	-	-	-	-	-	-	-	-	-	-	-	-	-
Sierra Leona	1	2	-	-	6	6	1	-	-	1	-	-	-	-	-	-	1	-	-	18
Somalia	-	-	-	2	1	1	2	1	-	1	-	-	-	-	-	-	-	-	-	8
Sudáfrica	-	3	8	5	2	1	10	1	1	8	4	2	4	3	3	3	-	-	-	58
Sudán	-	-	-	-	1	-	1	4	1	-	-	-	-	-	-	1	-	-	-	8
Tanzania	-	-	-	-	1	-	-	1	-	1	-	1	-	-	-	-	-	-	-	4
Togo	-	3	-	-	-	-	-	-	1	1	-	-	-	-	-	-	-	-	-	5
Túnez	1	3	1	1	1	5	3	2	4	4	1	-	2	-	1	-	-	-	-	29
Uganda	-	-	1	-	-	-	-	2	-	-	-	-	-	-	-	-	-	-	-	3
Zaire	1	2	-	1	1	5	2	2	5	1	-	-	-	-	-	-	-	-	-	20
Zambia	-	-	-	-	1	1	1	-	-	1	-	-	1	-	-	-	-	-	-	5
Zimbabwe	-	-	-	-	-	-	-	-	-	-	-	-	1	-	-	-	-	-	-	1
Países sin relaciones diplomáticas	-	1	4	1	-	2	1	-	-	-	-	-	-	-	-	-	-	-	-	9
Total África	747	779	880	921	1.476	1.779	1.916	1.622	1.294	758	409	233	222	140	94	56	24	17	22	13.391
América del Norte																				
Canadá	-	8	7	5	5	10	17	19	23	26	23	22	21	13	15	20	10	3	3	250
Estados Unidos de América	24	88	81	107	97	99	163	162	155	128	97	77	88	67	81	65	52	22	17	1.670
México	7	18	7	23	30	58	59	59	35	26	23	13	7	1	4	4	-	-	2	376
Total América del Norte	31	114	95	135	132	167	239	240	213	180	143	112	116	81	100	89	62	25	22	2.296
América Central																				
Antigua y Barbuda	-	-	-	-	-	1	-	-	-	1	-	1	-	-	-	-	-	-	-	3
Bahamas	-	-	-	-	-	-	-	-	-	-	-	-	-	-	-	-	-	-	-	-
Barbados	-	-	-	-	-	-	-	-	-	-	1	-	-	-	-	-	-	-	-	1
Costa Rica	1	2	1	1	2	4	5	3	2	3	2	-	-	-	-	-	1	-	-	27
Cuba	11	28	27	28	90	167	128	94	37	35	35	25	16	10	15	5	7	6	2	766
Dominica	-	1	3	5	4	2	8	9	6	2	4	5	2	-	-	-	-	-	-	51
El Salvador	3	3	1	1	5	7	4	10	7	6	2	-	-	1	-	-	-	-	1	51
Granada	-	-	-	-	-	-	2	-	-	1	-	-	-	-	-	-	-	-	-	3
Guatemala	4	6	4	1	7	7	3	10	3	6	3	1	1	1	1	-	-	-	-	58
Haití	-	-	-	-	-	-	1	1	2	3	1	2	-	-	1	-	-	-	-	11
Honduras	-	2	8	9	5	8	7	9	9	4	5	1	2	2	-	3	2	-	-	76
Jamaica	1	-	-	1	-	1	-	1	-	-	-	-	-	-	-	-	1	-	-	5
Nicaragua	3	2	2	3	3	8	16	6	5	4	2	1	1	4	2	1	2	-	-	65
Panamá	1	1	-	2	1	5	3	-	2	4	-	1	1	-	-	1	-	-	-	22
República Dominicana	8	18	33	37	32	82	138	101	71	33	18	15	12	4	5	5	-	-	-	612
San Vicente y las Granadinas	-	-	-	-	-	-	-	-	-	-	-	-	1	-	-	-	-	-	-	1
Trinidad y Tobago	-	-	-	1	-	-	1	-	1	-	-	-	-	1	-	-	-	-	-	4
Total América Central	32	63	79	89	149	292	316	244	145	102	73	52	36	23	24	12	14	8	3	1.756
América del Sur																				
Argentina	67	90	125	142	181	211	217	239	208	180	145	84	73	76	57	50	33	15	13	2.207
Bolivia	3	2	6	4	6	15	21	15	10	3	4	8	3	3	1	2	-	2	-	108

Edad hombres																				Total	
0-4	5-9	10-14	15-19	20-24	25-29	30-34	35-39	40-44	45-49	50-54	55-59	60-64	65-69	70-74	75-79	80-84	85-89	90 y más			
-	-	-	1	-	1	-	-	1	-	-	-	-	-	-	-	-	-	-	-	3	Cabo Verde
4	1	-	5	9	31	12	6	3	-	-	1	-	-	-	-	-	-	-	-	72	Camerún
-	-	-	2	-	1	1	-	-	-	-	-	-	-	-	-	-	-	-	-	4	Chad
1	2	1	1	2	7	15	2	3	-	-	-	-	-	-	-	-	-	-	-	34	Congo
-	-	2	2	5	9	7	10	2	-	-	-	1	-	-	-	-	-	-	-	38	Costa de Marfil
-	-	-	-	-	-	-	1	-	-	-	-	-	-	-	-	-	-	-	-	1	Djibouti
2	2	1	4	5	12	20	14	12	9	4	4	2	6	1	1	-	-	-	-	99	Egipto
1	4	4	2	13	23	37	40	24	4	6	1	1	-	-	1	-	-	-	-	161	Guinea
33	21	35	73	49	83	135	165	97	30	14	6	-	-	-	-	-	-	-	-	741	Guinea Bissau
2	11	6	7	10	10	22	10	9	6	1	-	3	1	2	-	-	-	-	-	100	Guinea Ecuatorial
1	1	-	1	2	6	5	-	1	1	-	1	-	1	2	-	-	-	-	-	22	Kenia
-	-	-	-	-	-	-	-	-	-	-	-	-	-	-	-	-	-	-	-	-	Lesotho
1	-	-	1	15	23	51	24	10	2	1	-	1	-	-	-	-	-	-	-	129	Liberia
-	3	-	-	4	2	1	1	6	-	2	3	1	1	-	-	-	-	-	-	24	Libia
-	-	-	-	-	-	3	-	-	-	-	-	-	-	-	-	-	-	-	-	3	Madagascar
-	-	-	1	1	1	1	-	-	-	-	-	-	-	-	-	-	-	-	-	4	Malawi
4	5	1	1	33	75	82	34	13	4	2	1	-	-	-	-	-	-	-	-	255	Mali
702	717	922	1.296	2.845	3.983	4.124	2.787	1.790	1.039	497	292	225	128	72	30	14	8	24	21.497	Marruecos	
-	-	-	2	-	2	-	1	1	-	-	-	-	-	-	1	-	-	-	-	7	Mauricio
5	12	10	10	70	207	202	135	96	55	15	2	1	-	-	-	-	-	-	-	821	Mauritania
-	-	-	-	3	1	4	1	5	2	-	-	-	-	-	-	-	-	-	-	16	Mozambique
-	-	-	-	-	-	-	-	-	-	-	-	-	-	-	1	-	-	-	-	1	Namibia
-	-	-	-	-	4	1	1	-	-	-	-	-	-	-	-	-	-	-	-	6	Niger
11	2	-	8	98	165	149	74	29	9	6	1	-	-	2	-	1	-	-	-	555	Nigeria
-	-	-	1	4	4	3	2	-	-	-	-	-	-	-	-	-	-	-	-	14	República Centroafricana
-	-	-	-	-	-	-	-	-	-	-	-	-	-	-	-	-	-	-	-	-	Santo Tomé y Príncipe
26	40	23	55	107	252	381	350	316	143	59	19	9	6	3	2	2	2	2	1.798	Senegal	
-	-	-	-	-	-	-	-	1	-	-	-	-	-	-	-	-	-	-	-	1	Seychelles
-	-	-	2	14	21	20	11	9	3	1	-	-	-	-	-	-	-	-	1	82	Sierra Leona
-	1	1	1	4	13	16	3	1	1	-	-	-	1	-	-	-	-	-	-	42	Somalia
-	1	3	6	6	3	3	2	8	7	2	9	4	6	4	1	-	1	-	-	66	Sudáfrica
1	1	1	-	-	2	4	5	4	2	1	1	2	-	-	-	-	-	-	-	24	Sudán
-	-	-	-	-	1	1	1	1	-	-	-	-	-	-	-	-	-	-	-	4	Tanzania
-	-	-	-	-	1	7	2	2	-	-	-	-	-	-	-	-	-	-	-	12	Togo
2	3	1	-	1	4	16	20	15	7	4	1	1	1	-	-	-	1	1	78	Túnez	
-	-	-	2	-	-	-	1	-	-	-	-	-	-	-	-	-	-	-	-	3	Uganda
-	1	2	-	4	7	13	6	6	1	1	1	1	-	-	-	-	-	-	-	43	Zaire
-	-	-	1	-	-	-	-	-	1	-	-	-	-	-	-	-	-	-	-	2	Zambia
-	2	1	-	1	1	1	-	1	-	-	-	1	-	1	-	-	-	-	-	9	Zimbabwe
-	2	3	1	-	2	7	-	1	1	-	-	-	-	-	-	-	-	-	-	17	Paises sin relaciones diplomáticas
829	894	1.099	1.562	3.412	5.306	5.880	4.013	2.626	1.414	641	351	257	163	98	41	19	18	29	28.652	Total África	
																					América del Norte
2	4	6	6	10	10	15	18	14	12	12	12	15	12	15	19	17	6	2	207	Canadá	
31	74	102	107	167	130	152	169	192	148	134	131	121	112	123	89	52	26	17	2.077	Estados Unidos de América	
8	19	12	10	16	27	45	33	22	11	13	8	3	1	1	3	-	2	1	235	México	
41	97	120	123	193	167	212	220	228	171	159	151	139	125	139	111	69	34	20	2.519	Total América del Norte	
																					América Central
-	-	-	-	-	-	-	-	-	-	-	-	-	-	-	-	-	-	-	-	-	Antigua y Barbuda
-	-	-	-	-	1	1	-	-	-	-	-	-	-	-	-	-	-	-	-	2	Bahamas
-	-	-	1	-	1	-	-	-	1	-	-	-	-	-	1	-	-	-	-	4	Barbados
-	1	1	1	2	4	2	4	3	2	-	2	1	-	-	-	-	-	-	-	23	Costa Rica
11	19	22	14	18	83	92	113	41	32	30	17	10	5	6	5	3	-	1	522	Cuba	
-	1	-	1	2	3	1	2	-	2	1	-	3	-	-	-	-	-	-	-	16	Dominica
-	4	-	2	1	2	7	4	2	3	-	-	1	1	-	-	-	-	-	-	27	El Salvador
-	-	-	-	-	1	1	-	-	-	-	-	-	-	-	1	-	-	-	-	3	Granada
3	3	1	-	4	2	1	1	-	3	1	-	1	1	-	-	-	-	-	-	21	Guatemala
-	-	1	-	1	-	1	1	1	3	3	-	-	-	1	1	-	-	-	-	13	Haití
3	1	2	4	7	4	2	2	1	1	2	1	3	-	-	1	2	-	-	-	36	Honduras
-	-	-	-	-	-	1	1	-	-	-	-	-	-	1	-	-	-	-	-	3	Jamaica
-	3	3	-	2	4	3	4	3	3	-	1	1	-	-	1	-	-	-	-	28	Nicaragua
1	2	1	1	1	2	1	-	2	1	3	1	-	-	1	1	-	-	-	1	19	Panamá
10	15	38	43	31	26	16	17	17	12	2	3	1	2	1	-	-	1	-	-	235	República Dominicana
-	-	-	-	-	-	-	-	-	-	-	-	-	-	-	-	-	-	-	-	-	San Vicente y las Granadinas
-	-	1	-	-	-	1	-	2	1	-	-	-	-	1	-	-	1	-	-	7	Trinidad y Tobago
28	49	70	67	69	133	130	149	72	62	43	26	18	12	13	8	4	4	2	959	Total América Central	
																					América del Sur
74	90	145	140	202	208	223	243	228	192	137	69	46	47	49	24	23	15	5	2.161	Argentina	
9	4	2	6	5	6	7	7	11	6	1	3	1	-	1	1	-	-	-	-	70	Bolivia

1. Población y migraciones

1.1.6. Población de nacionalidad extranjera por sexo, grupos quinquenales de edad y provincia de residencia. Año 2001-2002

	Edad mujeres																		Total	
	0-4	5-9	10-14	15-19	20-24	25-29	30-34	35-39	40-44	45-49	50-54	55-59	60-64	65-69	70-74	75-79	80-84	85-89		90 y más
Brasil	19	18	44	62	103	196	192	172	91	66	43	20	16	3	8	5	1	2	2	1.063
Chile	6	13	20	13	15	38	32	50	49	42	25	15	12	3	10	8	6	5	3	365
Colombia	90	135	143	118	343	497	523	419	235	142	73	38	26	27	15	9	8	1	5	2.847
Ecuador	50	61	57	79	276	311	306	267	175	70	28	20	9	9	4	1	-	-	1	1.724
Guyana	-	-	-	-	-	-	1	-	-	-	-	-	-	-	-	-	-	-	-	2
Paraguay	2	2	1	3	7	5	10	6	8	5	5	-	1	1	1	-	-	-	-	58
Perú	5	14	15	23	39	91	90	92	67	43	30	16	22	22	9	13	4	5	2	602
Surinám	-	-	1	-	-	-	1	-	-	-	-	1	-	-	-	-	-	-	-	3
Uruguay	5	5	12	6	13	22	21	15	19	20	14	15	13	10	2	4	3	5	-	204
Venezuela	11	37	38	26	46	54	61	63	65	27	17	14	9	3	3	7	4	-	1	486
Países sin relaciones diplomáticas	-	-	-	1	-	-	1	1	-	-	1	1	-	1	-	-	-	-	-	6
Total América del Sur	258	377	462	477	1.029	1.440	1.476	1.339	927	598	386	232	184	158	110	100	59	35	27	9.676
Asia																				
Afganistán	1	2	-	2	2	1	2	-	-	-	-	-	-	-	-	-	-	-	-	10
Qatar	-	-	-	-	-	-	3	2	1	2	1	-	-	-	1	-	1	-	-	11
Arabia Saudita	2	5	5	1	2	3	3	1	-	3	3	2	1	-	-	2	-	-	-	33
Emiratos Arabes Unidos	-	-	-	-	-	-	-	-	-	-	-	-	-	-	-	-	-	-	-	-
Filipinas	15	30	36	41	52	51	68	97	117	97	64	32	11	3	8	4	4	1	2	733
India	16	22	25	19	32	36	52	56	45	44	38	20	12	11	17	7	2	1	-	455
Indonesia	-	-	-	-	1	3	5	3	4	2	3	1	2	3	5	2	5	-	-	39
Irak	1	2	4	8	9	1	6	5	3	7	7	4	3	2	3	1	1	-	-	67
Irán	2	6	6	19	17	14	16	24	17	20	16	20	13	6	8	2	4	2	-	212
Islas Marshall	-	-	-	-	-	-	-	-	-	-	-	-	-	-	-	-	-	-	-	-
Israel	1	8	4	2	4	7	5	10	2	5	2	2	2	3	-	1	-	-	-	58
Azerbaiyán	-	2	2	2	-	2	3	4	1	-	-	-	-	-	1	-	-	-	-	17
Bahrein	-	-	-	2	-	-	-	-	1	-	-	1	-	-	-	-	-	-	-	4
Bangladesh	1	-	-	-	-	-	1	-	-	-	-	-	-	-	-	-	-	-	-	2
Birmania	-	-	1	3	2	3	2	1	4	3	2	2	1	2	1	-	1	1	2	31
Brunei	-	-	-	-	-	-	-	-	-	-	1	-	-	-	-	-	-	-	-	1
Camboya	-	-	-	-	-	-	-	-	-	-	-	1	-	-	-	-	-	-	-	1
China	58	80	74	97	143	142	165	153	102	78	21	13	20	11	14	8	3	1	2	1.185
Japón	-	2	2	5	13	23	40	27	21	15	12	8	16	15	3	4	1	-	1	208
Jordania	5	4	7	2	4	4	6	8	6	3	-	1	2	6	-	2	-	-	-	60
Kazajistán	-	-	-	-	-	1	-	-	1	-	-	-	-	-	-	-	-	-	-	2
Kirgizistán	-	-	-	-	-	2	-	-	-	-	-	-	-	-	-	-	-	-	-	2
Kuwait	-	-	3	8	7	5	5	3	2	5	4	1	2	1	-	-	-	-	-	46
Laos	-	-	-	-	1	1	-	-	3	1	-	-	-	1	-	-	-	-	-	7
Libano	1	5	6	12	7	10	8	12	4	5	7	5	4	3	5	-	1	2	-	97
Malasia	-	1	-	-	-	-	1	2	2	1	2	1	2	-	1	-	-	-	-	13
Maldivas	-	-	-	-	-	-	-	-	1	-	-	-	-	-	-	-	-	-	-	1
Mongolia	-	-	1	-	-	-	1	1	-	-	-	-	-	-	-	-	-	-	-	3
Nepal	-	-	-	-	1	1	-	-	-	-	-	-	-	-	-	-	-	-	-	2
Omán	-	-	-	1	1	1	-	-	-	1	-	-	-	-	-	-	-	-	-	4
Pakistán	8	10	17	12	12	9	14	11	18	10	7	5	-	5	-	-	1	-	-	139
República de Corea	-	1	-	-	-	1	1	-	3	4	-	-	-	-	-	-	-	-	-	10
Singapur	-	-	-	-	-	1	3	-	2	1	1	-	-	-	-	-	-	-	-	8
Siría	1	10	3	5	6	14	12	14	6	5	5	2	1	3	4	2	1	1	-	95
Sri Lanka	-	2	1	2	1	1	6	4	4	2	2	-	-	-	-	-	-	-	-	25
Tailandia	-	2	2	-	2	3	4	6	8	8	4	1	1	2	1	-	-	-	-	44
Turquía	-	1	2	2	1	4	-	5	4	-	2	2	-	1	2	1	-	-	1	28
Uzbekistán	-	-	-	-	-	1	-	-	-	-	-	-	-	-	-	-	-	-	-	1
Vietnam	-	1	1	5	4	3	4	2	4	1	4	2	-	2	-	-	-	-	-	33
Yemen	-	-	1	-	-	-	-	-	-	-	-	-	-	-	-	-	-	-	-	1
Países sin relaciones diplomáticas	-	-	-	-	-	-	3	-	1	1	-	-	-	-	-	-	-	-	-	5
Total Asia	112	196	203	250	324	348	439	451	386	325	208	126	93	80	74	36	25	9	8	3.693
Oceania																				
Fiji	-	-	-	-	-	-	1	-	-	1	-	1	-	1	-	-	-	-	-	4
Samoa	-	-	1	-	-	-	-	-	-	-	-	-	-	-	-	-	-	-	-	1
Australia	2	5	7	6	9	9	6	9	11	12	9	9	10	3	8	5	5	-	2	127
Nueva Zelanda	-	2	-	-	-	-	2	-	2	2	5	-	3	-	1	-	-	-	-	17
Papua Nueva Guinea	-	-	1	1	-	-	-	-	-	-	-	-	-	-	-	-	-	-	-	2
Tonga	-	1	-	-	-	-	-	-	-	-	-	-	-	-	-	-	-	-	-	1
Países sin relaciones diplomáticas	-	-	-	-	-	-	-	-	-	-	-	-	-	-	-	-	-	-	-	-
Total Oceania	2	8	9	7	9	9	9	9	13	15	14	10	13	4	9	5	5	-	2	152
Apátridas	-	1	-	2	1	-	-	1	-	1	-	1	-	-	-	-	-	-	-	7
Total	1.880	3.151	3.410	3.459	5.281	6.921	7.914	7.621	6.327	5.077	4.686	4.340	4.318	3.710	3.076	2.440	1.368	741	409	76.131

Edad hombres																					
0-4	5-9	10-14	15-19	20-24	25-29	30-34	35-39	40-44	45-49	50-54	55-59	60-64	65-69	70-74	75-79	80-84	85-89	90 y más	Total		
15	48	43	41	41	47	49	47	42	29	19	9	3	6	8	4	1	1	1	454	Brasil	
9	16	19	14	9	29	33	39	39	30	28	14	4	8	1	3	1	2	-	298	Chile	
71	126	132	114	163	195	226	158	135	66	26	20	13	12	4	3	4	2	1	1.471	Colombia	
54	61	68	80	341	381	363	249	174	95	34	9	4	3	-	3	1	-	-	1.921	Ecuador	
-	-	-	-	-	1	1	-	1	-	-	-	-	-	-	-	-	-	-	3	Guyana	
3	1	-	1	-	3	1	2	3	2	2	2	2	-	-	-	1	1	-	24	Paraguay	
6	15	26	26	22	48	50	53	39	28	16	18	1	4	5	8	2	3	1	371	Perú	
-	1	1	-	-	-	1	-	1	-	-	-	-	-	-	-	-	-	-	4	Surinám	
4	6	5	8	9	18	25	24	21	14	11	7	9	5	5	3	1	-	-	175	Uruguay	
14	29	37	24	30	28	43	39	33	25	13	3	8	9	7	3	1	1	1	348	Venezuela	
-	-	-	-	1	1	-	1	1	3	-	-	-	-	-	-	-	-	-	7	Países sin relaciones diplomáticas	
259	397	478	454	823	965	1.022	862	728	490	287	154	91	94	80	52	35	25	9	7.307	Total América del Sur	
																				Asia	
-	1	1	3	11	-	1	2	2	2	-	-	-	-	-	-	-	1	-	24	Afganistán	
-	-	-	-	-	1	-	-	-	1	-	-	-	-	-	-	-	-	-	2	Qatar	
1	2	3	2	1	4	6	2	6	1	4	2	5	4	2	2	1	1	-	49	Arabia Saudita	
-	-	-	-	-	1	-	1	1	1	-	-	-	-	-	-	-	-	-	5	Emiratos Arabes Unidos	
15	30	32	34	31	35	45	48	43	51	52	18	13	3	3	1	-	1	-	455	Filipinas	
7	23	26	29	22	25	34	59	39	33	20	12	10	6	8	8	6	1	-	368	India	
-	2	2	-	1	-	1	3	2	5	2	1	-	-	2	6	-	1	-	28	Indonesia	
3	1	6	5	13	10	5	5	9	4	14	10	6	13	6	2	2	-	-	114	Irak	
-	6	13	15	22	22	20	26	22	15	14	17	15	14	6	7	2	-	1	237	Irán	
-	-	-	-	-	1	-	-	-	-	-	-	-	-	-	-	-	-	-	1	Islas Marshall	
2	1	6	5	6	11	16	8	11	4	6	2	5	2	3	1	-	-	-	89	Israel	
1	1	1	2	1	3	-	3	3	2	-	-	1	-	-	-	-	-	-	18	Azerbaiján	
-	-	2	-	-	-	-	-	1	1	-	1	-	-	-	-	-	-	-	6	Bahrein	
1	1	1	-	5	3	4	2	3	-	-	-	-	-	-	-	-	-	-	20	Bangladesh	
-	-	2	1	2	2	1	1	5	5	-	2	2	1	2	-	-	-	-	26	Birmania	
-	-	-	-	-	-	-	-	-	-	-	-	-	-	-	-	-	-	-	-	-	Brunei
-	-	-	-	-	-	-	-	-	-	-	-	-	-	-	-	-	-	-	-	-	Camboya
61	77	82	103	134	203	198	175	159	102	55	21	17	17	6	5	1	1	-	1.417	China	
2	3	4	8	6	11	5	13	11	13	16	11	10	12	7	5	1	1	1	140	Japón	
2	7	4	7	7	12	10	10	17	13	11	11	2	-	7	-	-	1	-	121	Jordania	
-	-	-	-	-	1	-	-	1	-	-	-	-	-	-	-	-	-	-	2	Kazajstán	
2	-	-	-	-	-	-	-	-	-	-	-	-	-	-	-	-	-	-	2	Kirgizistán	
-	-	3	9	6	7	4	6	2	1	4	3	4	4	1	-	-	-	-	54	Kuwait	
-	1	-	-	3	-	1	2	1	-	3	-	-	-	-	-	1	-	-	12	Laos	
6	6	6	8	4	14	25	25	24	13	15	12	9	3	3	3	2	-	-	178	Libano	
2	1	1	-	-	1	1	2	1	2	-	-	-	-	1	-	-	-	-	12	Malasia	
-	-	-	-	-	-	-	-	1	-	-	-	-	-	-	-	-	-	-	1	Maldivas	
-	-	1	2	-	-	-	1	-	-	-	-	-	-	-	-	-	-	-	4	Mongolia	
-	-	1	-	-	-	-	-	-	-	1	-	-	-	-	-	-	-	-	2	Nepal	
-	-	-	-	-	-	-	-	-	-	2	-	-	-	-	-	-	-	-	2	Omán	
7	25	15	27	104	110	113	89	66	45	20	12	2	3	1	1	-	-	1	641	Pakistán	
-	-	1	4	1	-	2	1	3	2	-	-	-	-	-	-	-	-	-	14	República de Corea	
-	-	1	-	-	-	-	-	-	3	2	-	-	-	-	-	-	-	-	6	Singapur	
2	7	4	3	12	14	29	35	19	18	23	9	5	3	1	2	1	-	1	188	Siria	
2	1	3	2	1	3	4	5	11	6	3	1	-	1	-	-	-	-	-	43	Sri Lanka	
1	-	-	-	2	7	11	3	6	7	1	-	-	-	-	-	-	-	-	38	Tailandia	
-	1	2	3	2	7	9	8	6	7	3	2	-	1	1	1	-	-	-	53	Turquía	
-	-	-	-	-	-	-	-	-	-	-	-	-	-	-	-	-	-	-	-	-	Uzbekistán
-	-	2	2	5	5	1	2	3	-	3	2	-	-	-	-	-	-	-	25	Vietnam	
-	-	-	-	-	-	-	-	1	-	-	-	-	-	-	-	-	-	-	1	Yemen	
-	-	-	-	2	1	-	-	1	2	-	1	-	-	-	-	-	-	-	7	Países sin relaciones diplomáticas	
117	197	225	274	404	514	546	537	480	359	275	150	107	87	60	44	17	8	4	4.405	Total Asia	
																				Oceania	
-	-	-	-	-	-	-	1	1	-	1	2	-	1	-	-	-	-	-	6	Fiji	
-	-	-	-	-	-	-	-	-	-	-	-	-	-	-	-	-	-	-	-	-	Samoa
1	4	7	3	8	7	3	8	9	8	5	7	5	8	10	2	2	2	1	100	Australia	
-	-	-	-	1	1	2	3	1	-	1	3	-	1	2	-	1	-	-	16	Nueva Zelanda	
-	-	1	-	-	-	-	-	-	-	-	-	-	-	-	-	-	-	-	1	Papua Nueva Guinea	
-	-	-	-	-	-	-	-	-	-	-	-	-	-	-	-	-	-	-	-	-	Tonga
-	-	1	-	-	-	-	-	-	-	-	-	-	-	-	-	-	-	-	1	Países sin relaciones diplomáticas	
1	4	9	3	9	8	5	12	11	8	7	12	5	10	12	2	3	2	1	124	Total Oceania	
-	1	2	-	-	2	5	1	2	2	1	2	1	-	-	-	1	-	-	20	Apátridas	
2084	3223	3699	4170	6934	9693	10951	9099	7079	5251	4664	4427	4318	4006	3447	2551	1348	736	333	88.014	Total	

1. Población y migraciones

1.1.6. Población de nacionalidad extranjera por sexo, grupos quinquenales de edad y provincia de residencia. Año 2001-2002

	Edad mujeres																			Total
	0-4	5-9	10-14	15-19	20-24	25-29	30-34	35-39	40-44	45-49	50-54	55-59	60-64	65-69	70-74	75-79	80-84	85-89	90 y más	
Año 2002																				
Almería																				
Unión Europea																				
Alemania	11	29	29	17	25	22	45	63	64	57	61	63	80	47	37	22	11	3	1	687
Austria	-	-	1	2	-	1	2	3	-	-	3	4	-	-	-	-	1	1	-	18
Bélgica	3	13	6	6	10	12	15	18	15	8	15	7	23	12	6	6	2	1	-	178
Dinamarca	-	-	1	1	-	1	-	-	2	1	1	2	2	1	1	-	-	-	-	13
Francia	10	13	17	17	33	59	57	59	38	38	35	29	34	28	20	11	11	3	2	514
Grecia	-	-	-	-	-	-	1	-	-	-	-	-	-	1	-	-	-	-	-	2
Irlanda	1	1	3	-	2	2	2	5	5	2	7	2	1	2	2	-	-	-	-	37
Italia	8	14	14	12	14	12	14	20	22	10	12	13	6	5	4	4	2	1	-	187
Luxemburgo	-	-	-	-	-	-	-	-	1	-	-	-	-	-	-	-	-	-	-	2
Países Bajos	2	9	11	16	9	5	19	13	27	8	24	12	7	10	13	2	1	-	2	190
Portugal	1	2	2	5	8	8	12	14	11	7	4	2	1	2	1	1	-	-	-	81
Reino Unido	19	56	61	41	49	74	90	99	122	126	182	249	234	193	138	85	43	16	8	1.885
Suecia	-	-	-	-	-	2	-	1	3	3	1	2	3	-	-	-	-	-	-	15
Total Unión Europea	55	137	145	117	150	198	257	295	310	260	346	385	391	301	222	131	71	25	13	3.809
Resto de Europa																				
Albania	-	-	-	-	-	-	1	-	-	-	-	1	-	-	-	-	-	-	-	2
Andorra	1	3	1	4	4	2	1	2	-	1	-	-	-	-	-	-	-	-	-	19
Armenia	1	6	1	-	1	7	3	1	2	-	2	1	-	-	1	-	-	1	-	27
Bielorrusia	1	-	2	2	1	1	3	3	3	1	-	-	-	1	-	-	-	-	-	18
Bosnia-Herzegovina	-	-	1	-	-	-	-	-	-	-	-	-	-	-	-	-	-	-	-	1
Bulgaria	5	4	5	5	13	28	17	8	13	11	3	2	-	1	-	-	-	-	-	115
Chipre	-	-	-	-	-	-	-	-	-	-	-	-	-	-	-	-	-	-	-	-
Croacia	1	-	-	-	-	-	-	1	-	-	-	-	-	-	-	-	-	-	-	2
Eslovaquia	-	-	-	-	2	2	-	-	-	1	-	1	-	-	-	-	-	-	-	6
Eslovenia	-	-	-	-	-	-	-	-	-	-	-	-	-	-	-	-	-	-	-	-
Estonia	-	-	-	-	-	-	-	-	-	-	-	-	-	-	-	-	-	-	-	-
Finlandia	-	-	-	1	2	-	-	-	-	1	-	-	1	-	2	1	-	-	-	8
Georgia	-	-	-	-	-	-	-	-	1	-	-	-	-	-	-	-	-	-	-	1
Hungría	1	2	2	1	5	12	5	4	-	4	2	-	-	1	-	-	-	1	-	40
Letonia	-	-	-	-	-	-	-	-	-	-	-	-	-	-	-	-	-	-	-	-
Lituania	39	47	20	27	115	115	83	49	51	29	9	7	-	-	-	-	-	-	1	592
Macedonia	-	-	-	-	-	-	-	-	-	-	-	-	-	-	-	-	-	-	-	-
Moldavia	-	-	1	-	2	2	3	3	2	2	-	-	-	-	-	-	-	-	-	15
Noruega	-	1	-	-	3	-	-	2	2	3	2	6	1	1	-	-	-	-	-	21
Polonia	2	6	5	1	8	10	6	5	3	3	3	1	1	-	-	-	1	-	-	55
República Checa	3	-	-	-	7	6	4	2	1	-	-	-	-	-	-	-	-	-	-	23
Rumanía	81	60	62	51	121	176	127	82	65	25	9	1	2	1	-	-	-	-	-	863
Rusia	3	28	15	11	104	165	72	18	14	9	5	2	2	-	-	-	-	-	1	449
San Marino	-	-	-	-	-	-	1	-	-	-	-	-	-	-	-	-	-	-	-	1
Suiza	1	1	3	-	-	7	2	5	4	6	1	9	4	7	2	-	-	-	-	52
Ucrania	7	5	9	7	22	34	30	28	25	9	8	3	1	-	-	-	-	-	-	188
Yugoslavia	-	-	2	2	-	1	4	1	3	2	-	1	-	-	-	-	-	-	-	16
Total Resto de Europa	146	163	129	112	410	568	362	214	188	108	44	35	12	12	5	1	2	1	2	2.514
África																				
Angola	-	1	-	-	-	-	-	1	-	-	-	-	-	-	-	-	-	-	-	2
Argelia	7	4	4	3	12	9	12	10	4	3	4	2	4	2	1	2	-	1	2	86
Benin	-	-	-	-	-	-	-	-	-	-	-	-	-	-	-	-	-	-	-	-
Burkina Faso	-	-	-	-	-	-	1	-	-	-	-	-	-	-	-	-	-	-	-	1
Cabo Verde	-	-	-	-	-	1	3	1	-	-	-	-	-	-	-	-	-	-	-	5
Camerún	1	-	-	-	1	-	-	1	2	-	-	-	-	-	-	-	-	-	-	5
Chad	-	-	-	-	-	-	-	-	-	-	-	-	-	-	-	-	-	-	-	-
Congo	-	1	-	-	-	-	2	-	-	-	-	-	-	-	-	-	-	-	-	3
Costa de Marfil	-	2	-	1	-	-	-	-	-	-	-	-	-	-	-	-	-	-	-	3
Egipto	-	-	2	-	-	-	-	-	1	-	-	-	-	-	-	-	-	-	-	3
Etiopía	-	-	-	-	-	-	-	-	-	-	-	-	-	-	-	-	-	-	-	-
Gabón	-	-	-	-	-	-	-	-	-	-	-	-	-	-	-	-	-	-	-	-
Gambia	4	4	-	-	3	6	1	2	3	1	-	-	-	-	-	-	-	-	-	24
Ghana	-	1	2	4	1	2	4	6	2	4	1	-	-	-	-	-	-	-	-	27
Guinea	1	1	-	1	1	1	-	1	1	-	-	-	-	-	-	-	-	-	-	7
Guinea Bissau	41	31	25	9	12	24	33	17	10	4	2	-	1	-	-	-	-	-	-	209
Guinea Ecuatorial	2	5	5	5	8	9	7	4	5	2	-	-	1	-	-	1	-	-	-	54
Kenia	-	-	-	-	-	-	-	-	-	-	-	-	-	-	-	-	-	-	-	-
Liberia	-	1	1	1	-	-	1	1	-	-	-	-	-	-	-	-	-	-	-	5
Libia	-	-	-	-	-	-	-	-	-	-	-	-	-	-	-	-	-	-	-	-
Mali	2	1	2	1	2	4	1	1	-	-	1	-	-	-	-	-	-	-	-	15

Edad hombres																			Total	Año 2002
0-4	5-9	10-14	15-19	20-24	25-29	30-34	35-39	40-44	45-49	50-54	55-59	60-64	65-69	70-74	75-79	80-84	85-89	90 y más		
																				Almería
																				Unión Europea
14	26	32	23	17	27	37	54	57	49	40	58	87	65	41	29	11	5	1	673	Alemania
-	-	-	1	1	1	2	2	1	1	1	2	3	-	2	-	-	-	-	17	Austria
1	7	5	3	5	3	13	14	11	12	14	6	19	17	9	9	-	-	-	148	Bélgica
-	-	3	1	-	1	2	2	1	1	2	1	3	2	-	1	-	-	-	20	Dinamarca
5	25	28	22	23	32	47	33	27	28	21	28	37	24	31	22	7	2	1	443	Francia
-	-	-	-	-	-	1	-	2	-	-	-	-	-	-	1	-	-	-	4	Grecia
-	2	5	2	2	1	2	2	3	3	5	5	3	2	4	-	-	-	-	41	Irlanda
8	7	8	5	12	23	29	28	31	24	27	17	14	13	6	3	2	-	1	258	Italia
-	-	-	-	-	-	-	1	-	-	-	-	-	-	-	1	-	-	-	2	Luxemburgo
3	10	11	7	8	4	12	19	25	18	15	22	8	20	12	4	-	1	-	199	Países Bajos
1	3	4	6	4	10	5	11	4	4	9	4	1	2	-	3	-	-	-	71	Portugal
13	72	63	51	52	45	67	95	96	111	172	268	241	227	164	118	41	19	7	1.922	Reino Unido
-	-	-	1	-	-	-	-	1	-	4	-	2	-	-	1	-	-	-	9	Suecia
45	152	159	122	124	147	217	261	259	251	310	411	419	372	269	190	62	27	10	3.807	Total Unión Europea
																				Resto de Europa
-	-	-	-	-	-	1	2	-	-	-	1	-	-	-	-	1	-	-	5	Albania
1	4	2	4	6	3	-	1	1	1	2	-	-	-	-	-	-	-	-	25	Andorra
1	-	3	3	1	3	2	3	1	1	-	1	1	-	-	-	-	-	-	20	Armenia
1	-	-	-	2	-	5	3	3	1	-	-	-	-	-	-	-	-	-	15	Bielorrusia
-	-	-	-	-	1	-	-	-	-	-	-	-	-	-	-	-	-	-	1	Bosnia-Herzegovina
3	4	6	2	21	41	26	31	15	14	6	2	-	-	-	-	-	-	-	171	Bulgaria
-	-	-	-	-	-	-	-	-	-	-	-	-	-	-	1	-	-	-	1	Chipre
-	-	-	1	-	-	-	2	1	-	-	-	-	-	-	-	-	-	-	4	Croacia
-	-	-	-	3	1	4	-	-	2	-	-	-	-	-	-	-	-	-	10	Eslovaquia
-	-	-	-	1	-	1	-	-	-	-	-	-	-	-	-	-	-	-	2	Eslovenia
-	-	-	-	-	-	-	-	-	-	1	-	-	-	-	-	-	-	-	1	Estonia
-	-	1	1	-	-	-	-	-	1	-	-	-	1	1	-	-	-	-	5	Finlandia
1	-	-	-	2	-	-	-	-	-	-	-	-	-	-	-	-	-	-	3	Georgia
2	1	-	-	1	1	-	3	-	2	1	1	1	-	-	-	1	-	-	13	Hungría
-	-	-	-	-	-	1	-	-	-	-	-	-	-	-	-	-	-	-	1	Letonia
28	49	27	31	139	181	122	63	49	31	13	2	-	-	-	-	-	-	1	736	Lituania
-	-	-	-	-	-	1	-	-	-	-	-	-	-	-	-	-	-	-	1	Macedonia
-	1	1	1	4	7	2	4	1	1	-	-	-	-	-	-	-	-	-	22	Moldavia
1	-	3	-	-	-	-	3	1	-	1	1	2	1	2	-	-	-	1	16	Noruega
2	-	1	2	5	9	5	4	4	4	2	-	-	1	-	-	-	-	-	39	Polonia
1	-	-	-	2	3	2	1	-	-	2	-	-	-	-	-	-	-	-	11	República Checa
69	92	81	51	169	246	242	123	107	67	20	2	1	-	1	-	-	-	-	1.271	Rumanía
8	10	15	8	6	8	6	5	11	6	2	-	-	-	-	-	-	-	-	85	Rusia
-	-	-	-	-	-	-	-	-	-	-	-	-	-	-	-	-	-	-	-	San Marino
1	2	3	1	-	2	2	5	5	5	5	3	3	9	2	2	1	-	-	51	Suiza
3	9	16	6	28	56	65	46	57	22	4	2	-	1	-	-	-	-	-	315	Ucrania
-	-	-	-	1	2	-	1	1	1	-	-	-	-	-	-	-	-	-	6	Yugoslavia
122	172	159	111	391	564	487	300	257	160	58	15	7	13	7	2	2	1	2	2.830	Total Resto de Europa
																				África
-	3	-	-	-	-	1	1	1	-	-	-	-	-	-	-	-	-	-	6	Angola
10	2	7	3	17	91	161	117	46	19	5	2	2	4	2	2	-	-	1	491	Argelia
-	-	-	-	-	2	1	-	-	-	-	-	-	-	-	-	-	-	-	3	Benin
-	-	-	-	-	3	4	3	-	-	-	-	-	-	-	-	-	-	-	10	Burkina Faso
-	-	-	-	-	-	-	-	-	-	-	-	-	-	-	-	-	-	-	-	Cabo Verde
-	-	-	2	1	7	2	-	-	-	-	-	-	-	-	-	-	-	-	12	Camerún
-	-	-	-	-	1	1	-	-	-	-	-	-	-	-	-	-	-	-	2	Chad
-	1	1	1	-	2	6	1	1	-	-	-	-	-	-	-	-	-	-	13	Congo
-	-	1	-	1	4	7	2	1	-	-	1	-	-	-	-	-	-	-	21	Costa de Marfil
1	-	-	-	-	1	2	6	3	-	-	-	-	-	-	-	-	-	-	13	Egipto
-	-	-	-	-	-	1	1	-	-	-	-	-	-	-	-	-	-	-	2	Etiopía
-	-	-	-	-	-	1	1	-	-	-	-	-	-	-	-	-	-	-	2	Gabón
3	2	7	10	14	24	57	35	15	8	2	1	-	-	-	-	-	-	-	178	Gambia
2	4	1	5	8	23	57	63	29	12	2	-	-	-	-	-	-	-	-	206	Ghana
-	-	-	1	5	10	24	31	15	4	5	-	-	-	-	-	-	-	-	95	Guinea
47	35	54	98	40	81	111	168	106	43	17	7	1	-	-	-	-	-	-	808	Guinea Bissau
-	7	4	4	2	4	5	7	2	4	1	-	2	2	-	-	-	-	-	44	Guinea Ecuatorial
-	-	-	-	-	1	-	-	-	-	1	-	-	-	-	-	-	-	-	2	Kenia
-	1	-	-	1	9	16	23	7	2	1	-	-	-	-	-	-	-	-	60	Liberia
-	-	-	-	-	1	-	-	1	-	-	-	-	-	-	-	-	-	-	2	Libia
2	3	5	-	16	50	72	33	12	4	3	1	-	-	-	-	-	-	-	201	Mali

1. Población y migraciones

1.1.6. Población de nacionalidad extranjera por sexo, grupos quinquenales de edad y provincia de residencia. Año 2001-2002

	Edad mujeres																		Total	
	0-4	5-9	10-14	15-19	20-24	25-29	30-34	35-39	40-44	45-49	50-54	55-59	60-64	65-69	70-74	75-79	80-84	85-89		90 y más
Marruecos	328	295	300	307	358	462	424	363	225	114	44	27	34	28	17	2	4	1	9	3.342
Mauritania	2	1	-	-	-	4	5	3	2	-	-	-	-	-	-	-	-	-	-	17
Mozambique	-	-	-	-	-	1	-	-	-	-	-	-	-	-	-	-	-	-	-	1
Nigeria	3	-	-	3	11	8	7	8	2	-	-	-	-	-	-	-	-	-	-	42
República Centroafricana	-	-	-	-	-	-	-	-	-	-	-	-	-	-	-	-	-	-	-	-
Ruanda	-	-	-	-	-	-	-	-	-	-	-	-	-	-	-	-	-	-	-	-
Senegal	21	16	10	10	19	24	28	15	10	3	2	-	-	2	-	-	-	-	-	160
Sierra Leona	-	-	-	-	1	1	-	-	-	-	-	-	-	-	-	-	-	-	-	2
Somalia	-	-	-	-	-	-	1	-	-	-	-	-	-	-	-	-	-	-	-	1
Sudáfrica	-	-	-	-	-	-	1	-	1	1	-	1	-	-	1	-	-	-	-	5
Sudán	-	-	-	-	-	-	-	-	-	-	-	-	-	-	-	-	-	-	-	-
Tanzania	-	-	-	-	-	-	-	-	-	-	-	-	-	-	-	-	-	-	-	-
Togo	-	-	-	-	-	-	-	-	-	-	-	-	-	-	-	-	-	-	-	-
Túnez	-	2	1	2	-	1	1	2	-	1	-	-	-	-	1	-	-	-	-	11
Uganda	-	-	-	-	-	-	-	1	-	-	-	-	-	-	-	-	-	-	-	1
Zaire	-	2	-	-	-	1	2	-	-	-	-	-	-	-	-	-	-	-	-	5
Zimbabwe	-	-	-	-	-	-	-	-	-	-	-	-	-	-	-	-	-	-	-	-
Total África	412	368	352	347	429	558	534	437	268	133	54	30	40	32	20	5	4	2	11	4.036
América del Norte																				
Canadá	-	1	3	-	-	-	-	1	2	1	2	2	1	1	-	-	-	-	-	14
Estados Unidos de América	-	2	1	3	6	6	4	7	10	10	6	10	3	4	5	5	4	1	-	87
México	1	2	2	-	1	5	8	5	2	1	-	-	-	-	-	-	-	-	-	27
Total América del Norte	1	5	6	3	7	11	12	13	14	12	8	12	4	5	5	5	4	1	-	128
América Central																				
Barbados	-	-	-	-	-	-	-	-	-	-	-	-	-	-	-	-	-	-	-	-
Costa Rica	-	1	-	-	-	-	1	2	-	-	-	-	-	-	-	-	-	-	-	4
Cuba	-	2	2	7	11	20	18	11	7	3	4	3	3	2	2	-	-	2	-	97
Dominica	-	-	1	-	3	-	-	-	2	-	-	-	-	-	-	-	-	-	-	6
El Salvador	-	-	-	-	-	-	-	1	-	-	-	-	-	-	-	-	-	-	-	1
Granada	-	-	-	-	-	-	-	1	-	-	-	-	-	-	-	-	-	-	-	1
Guatemala	1	1	-	-	1	-	-	-	-	-	-	-	1	-	-	-	-	-	-	4
Honduras	1	1	-	4	1	2	-	2	-	1	-	-	-	-	-	-	-	-	-	12
Nicaragua	-	-	-	-	-	-	-	-	-	-	1	-	-	-	-	-	1	-	-	2
Panamá	-	1	-	-	-	-	1	-	-	-	-	-	-	-	-	-	-	-	-	2
República Dominicana	1	6	7	12	7	21	38	35	9	11	4	3	1	2	-	1	-	-	-	158
Total América Central	3	12	10	23	23	43	58	51	19	15	9	6	5	4	2	1	1	2	-	287
América del Sur																				
Argentina	49	48	47	48	61	77	78	57	41	44	34	14	21	18	11	3	5	2	-	658
Bolivia	-	-	-	-	-	-	2	2	-	-	-	-	-	1	-	-	1	-	-	6
Brasil	4	3	5	8	15	14	17	23	8	9	4	1	3	-	-	-	-	-	-	114
Chile	2	3	-	4	2	6	10	12	4	4	2	1	-	2	1	1	-	-	-	58
Colombia	28	58	46	56	128	143	160	142	93	55	20	14	3	4	4	1	-	1	1	957
Ecuador	57	72	56	101	243	276	244	206	106	61	21	11	3	3	2	-	-	-	-	1.462
Paraguay	-	-	-	-	-	-	-	1	-	-	-	-	-	-	-	-	-	-	-	1
Perú	-	-	4	3	2	6	10	8	7	7	2	-	2	3	-	2	-	-	-	56
Uruguay	2	-	1	-	-	1	3	1	2	2	-	-	1	-	2	-	-	-	-	15
Venezuela	3	8	7	2	7	11	8	11	3	4	3	2	-	1	-	-	-	-	-	70
Países sin relaciones diplomáticas	-	-	-	-	-	-	-	-	-	-	-	-	-	-	-	-	-	-	-	-
Total América del Sur	145	192	166	222	458	534	532	463	264	186	88	44	34	30	21	7	7	3	1	3.397
Asia																				
Azerbaián	-	1	6	2	-	2	2	2	1	1	-	-	-	-	-	-	-	-	-	17
Bangladesh	-	-	-	-	-	-	-	-	-	-	-	-	-	-	-	-	-	-	-	-
Birmania	-	-	-	-	-	-	-	-	-	1	-	-	-	-	-	-	-	-	-	1
Camboya	-	-	-	-	-	-	-	-	-	-	1	-	-	-	-	-	-	-	-	1
China	10	9	5	7	13	9	16	21	4	9	4	-	1	2	2	1	-	1	-	114
Filipinas	-	-	1	-	-	-	-	1	8	4	-	1	-	-	-	-	-	-	-	15
India	-	-	-	-	-	1	-	-	-	-	-	-	-	-	-	-	-	-	-	1
Indonesia	-	-	-	-	-	-	-	-	-	-	1	-	-	-	-	-	-	-	-	1
Irak	-	-	-	-	-	-	-	-	-	-	-	-	-	-	-	-	-	-	-	-
Irán	-	-	-	-	-	-	-	-	-	-	-	-	1	-	-	-	-	-	-	1
Japón	-	-	-	-	1	-	1	1	2	-	-	2	-	-	1	-	-	-	-	8
Jordania	-	-	-	-	-	-	-	-	-	-	-	-	-	-	-	-	-	-	-	-
Laos	-	-	-	-	-	-	-	-	-	-	-	-	-	-	-	-	-	-	-	-
Libano	-	-	-	-	-	-	-	1	-	-	-	-	-	1	-	-	-	-	-	2
Nepal	-	-	-	-	1	-	-	-	-	-	-	-	-	-	-	-	-	-	-	1

Edad hombres																				
0-4	5-9	10-14	15-19	20-24	25-29	30-34	35-39	40-44	45-49	50-54	55-59	60-64	65-69	70-74	75-79	80-84	85-89	90 y más	Total	
424	312	385	504	1.246	2.184	2.074	1.395	761	402	174	73	41	22	16	3	2	1	27	10.046	Marruecos
-	3	3	6	32	155	147	132	68	48	11	4	-	-	-	-	-	-	-	609	Mauritania
-	-	-	-	1	1	-	-	-	-	-	-	-	-	-	-	-	-	-	2	Mozambique
5	-	-	3	13	22	24	17	6	4	-	1	-	-	1	-	-	-	-	96	Nigeria
-	-	-	1	1	2	3	3	-	-	-	-	-	-	-	-	-	-	-	10	República Centroafricana
-	-	-	-	1	4	6	-	-	-	-	-	-	-	-	-	-	-	-	11	Ruanda
30	21	18	28	54	125	202	175	114	63	19	3	1	-	-	-	-	-	-	853	Senegal
-	-	-	-	4	6	4	4	2	1	-	-	-	-	-	-	-	-	-	21	Sierra Leona
-	-	-	-	1	5	7	3	-	1	-	-	-	-	-	-	-	-	-	17	Somalia
-	-	-	-	-	-	-	-	2	-	1	-	-	-	1	-	-	-	-	4	Sudáfrica
-	-	-	-	-	-	1	-	-	-	-	-	-	-	-	-	-	-	-	1	Sudán
-	-	-	-	-	-	-	1	1	-	-	-	-	-	-	-	-	-	-	2	Tanzania
-	-	-	-	-	-	1	1	1	-	-	-	-	-	-	-	-	-	-	3	Togo
3	3	1	-	-	2	7	7	4	2	-	-	-	-	-	-	-	-	-	29	Túnez
-	-	-	-	-	-	-	-	-	-	-	-	-	-	-	-	-	-	-	-	Uganda
1	-	-	-	-	4	4	4	-	1	-	-	-	-	-	-	-	-	-	14	Zaire
-	-	-	-	-	-	-	-	-	1	-	-	-	-	-	-	-	-	-	1	Zimbabwe
528	397	487	666	1.454	2.822	3.008	2.239	1.201	621	243	92	48	28	20	5	2	1	28	13.890	Total África
-	-	-	-	-	1	1	-	2	-	1	1	1	-	-	1	1	-	-	9	América del Norte
-	1	7	5	8	4	7	7	4	6	9	7	6	9	4	6	3	2	2	97	Canadá
-	5	2	-	1	3	2	6	3	2	-	-	-	-	-	1	-	-	-	25	Estados Unidos de América
-	-	-	-	-	-	-	-	-	-	-	-	-	-	-	-	-	-	-	-	México
-	6	9	5	9	8	10	13	9	8	10	8	7	9	4	8	4	2	2	131	Total América del Norte
-	-	-	-	-	-	-	-	-	1	-	-	-	-	-	-	-	-	-	1	América Central
-	-	-	-	-	-	-	-	-	-	-	-	-	-	-	-	-	-	-	-	Barbados
1	6	5	2	3	6	11	12	9	6	5	2	4	2	-	-	-	-	-	74	Costa Rica
-	-	-	-	-	-	-	1	-	-	-	-	-	-	-	-	-	-	-	1	Cuba
-	-	-	-	-	-	-	-	-	-	-	-	-	-	-	-	-	-	-	-	Dominica
-	-	-	-	-	-	-	-	-	-	-	-	-	-	-	-	-	-	-	-	El Salvador
-	-	-	-	-	-	-	-	-	-	-	-	-	-	-	-	-	-	-	-	Granada
1	1	-	-	1	1	-	1	-	-	-	-	1	-	1	-	-	-	-	7	Guatemala
-	1	1	1	2	-	1	1	-	1	-	1	-	1	-	-	1	-	-	10	Honduras
-	-	-	-	-	-	-	-	-	1	-	-	-	-	-	-	-	-	-	1	Nicaragua
-	1	-	-	-	-	-	-	-	-	-	-	-	-	-	-	-	-	-	1	Panamá
1	8	8	9	4	6	5	4	3	2	-	-	-	1	-	-	-	-	-	51	República Dominicana
3	17	14	12	10	13	17	19	12	10	6	2	6	3	1	-	1	-	-	146	Total América Central
44	56	59	56	64	75	94	74	57	40	27	11	11	10	6	6	4	2	2	698	América del Sur
-	-	-	1	2	2	-	4	-	1	-	-	-	-	-	-	-	-	-	10	Argentina
1	2	3	1	3	7	10	4	5	2	-	2	1	-	-	-	-	-	-	41	Bolivia
4	4	3	4	2	5	6	4	4	3	2	-	-	-	-	-	1	-	-	46	Brasil
38	45	60	59	84	92	101	83	48	32	18	8	1	3	2	1	-	-	-	675	Chile
83	74	68	111	326	380	329	271	181	104	22	7	3	-	-	-	-	-	-	1.959	Colombia
-	-	-	-	-	-	-	1	-	-	-	-	-	-	-	-	-	-	-	1	Ecuador
1	-	1	2	6	5	4	5	3	3	1	-	1	1	-	1	-	-	-	34	Paraguay
-	3	-	-	1	2	4	4	1	1	1	-	1	2	-	-	-	-	-	20	Perú
1	-	2	1	4	9	3	3	5	3	-	2	-	-	1	-	-	-	-	34	Uruguay
-	-	-	-	-	1	-	-	-	-	-	-	-	-	-	-	-	-	-	1	Venezuela
172	184	196	235	492	578	551	452	305	190	72	30	19	17	9	8	5	2	2	3.519	Total América del Sur
-	1	1	3	-	1	-	2	4	-	-	-	1	-	-	-	-	-	-	13	Asia
-	-	-	-	-	2	1	1	-	-	-	-	-	-	-	-	-	-	-	4	Azerbaiyán
-	-	-	-	-	-	-	-	1	1	-	-	-	-	-	-	-	-	-	2	Bangladesh
-	-	-	-	-	-	-	-	-	-	-	-	-	-	-	-	-	-	-	-	Birmania
-	-	-	-	-	-	-	-	-	-	-	-	-	-	-	-	-	-	-	-	Camboya
5	7	8	11	16	19	17	24	11	9	8	2	-	1	1	1	-	-	-	140	China
-	1	-	3	1	-	-	-	1	-	-	1	-	-	-	-	-	-	-	7	Filipinas
-	-	-	-	-	1	1	2	-	1	1	-	-	-	-	-	-	-	-	6	India
-	-	-	-	1	-	-	-	-	-	-	-	-	-	-	-	-	-	-	1	Indonesia
-	-	-	-	-	-	-	1	-	-	-	-	-	1	-	-	-	-	-	2	Irak
-	-	-	-	-	-	-	1	-	1	-	-	1	-	-	-	-	-	-	3	Irán
-	-	1	2	-	1	1	1	1	1	-	1	-	2	-	-	-	-	-	11	Japón
-	-	-	-	-	-	1	1	-	-	-	-	-	-	-	-	-	-	-	2	Jordania
-	-	-	-	-	-	-	1	-	-	-	-	-	-	-	-	-	1	-	2	Laos
-	-	-	-	-	-	1	2	-	-	-	-	-	-	-	-	-	-	-	3	Libano
-	-	-	-	-	-	-	-	-	-	-	-	-	-	-	-	-	-	-	-	Nepal

1. Población y migraciones

1.1.6. Población de nacionalidad extranjera por sexo, grupos quinquenales de edad y provincia de residencia. Año 2000-2001

	Edad mujeres																		Total	
	0-4	5-9	10-14	15-19	20-24	25-29	30-34	35-39	40-44	45-49	50-54	55-59	60-64	65-69	70-74	75-79	80-84	85-89		90 y más
Pakistán	-	1	1	2	1	2	-	1	1	1	-	-	-	-	-	-	-	-	-	10
República de Corea	-	-	-	1	1	-	-	-	-	1	-	-	-	-	-	-	-	-	-	3
Singapur	-	-	-	-	-	-	-	-	-	-	-	-	-	-	-	-	-	-	-	-
Siría	1	1	-	-	1	1	1	1	-	1	-	-	-	1	-	-	-	-	-	8
Tailandia	-	-	-	-	1	1	1	2	1	3	1	-	-	-	-	-	-	-	-	10
Turquía	-	-	-	-	-	-	-	-	-	-	-	-	-	-	-	-	-	-	-	-
Vietnam	-	-	1	2	1	-	1	-	1	-	2	-	-	-	-	-	-	-	-	8
Yemen	-	-	1	-	-	-	-	-	-	-	-	-	-	-	-	-	-	-	-	1
Países sin relaciones diplomáticas	-	2	-	-	1	-	1	-	-	-	-	-	-	-	-	-	-	-	-	4
Total Asia	11	14	15	14	21	16	23	30	18	21	8	4	2	4	2	2	-	1	-	206
Oceanía																				
Australia	-	-	-	-	-	-	-	-	-	-	1	2	1	1	-	1	-	-	-	6
Nueva Zelanda	-	1	-	-	-	-	-	-	-	-	1	-	1	-	-	-	-	-	-	3
Total Oceanía	-	1	-	-	-	-	-	-	-	-	2	2	2	1	-	1	-	-	-	9
Apátridas	-	-	-	-	-	-	-	-	-	-	-	-	-	-	-	-	-	-	-	-
Total	773	892	823	838	1.498	1.928	1.778	1.503	1.081	735	559	518	490	389	277	153	89	35	27	14.386
Cádiz																				
Unión Europea																				
Alemania	11	26	20	24	19	42	61	80	65	52	35	33	42	25	15	11	4	6	2	573
Austria	-	1	-	1	-	2	4	1	3	4	1	1	1	-	-	-	-	1	-	20
Bélgica	3	6	1	3	4	12	15	15	7	8	5	8	6	5	1	3	-	2	-	104
Dinamarca	4	7	2	2	-	3	7	6	3	4	-	2	3	3	-	1	-	-	-	47
Francia	12	14	11	15	19	33	61	51	37	16	27	13	14	14	6	3	4	6	-	356
Grecia	-	-	-	-	-	-	-	-	-	-	-	-	-	-	-	2	-	-	-	2
Irlanda	-	-	-	2	2	5	1	3	4	9	7	5	2	1	1	-	-	-	-	42
Italia	7	13	14	9	10	23	25	30	24	15	5	5	4	10	7	-	2	1	-	204
Luxemburgo	-	-	-	-	-	-	-	-	-	-	2	1	-	-	-	-	-	-	-	3
Países Bajos	7	3	7	2	12	14	10	13	10	12	12	13	12	6	1	3	2	-	1	140
Portugal	1	6	6	10	8	17	14	19	23	12	9	7	6	2	3	3	4	-	4	154
Reino Unido	29	50	63	37	55	65	112	122	106	89	98	106	76	68	62	39	30	10	8	1.225
Suecia	-	1	3	2	3	6	5	4	1	2	3	2	-	2	-	2	1	-	-	37
Total Unión Europea	74	127	127	107	132	222	315	344	283	223	204	196	166	136	96	67	47	26	15	2.907
Resto de Europa																				
Albania	-	-	-	-	1	-	-	-	-	-	-	-	-	-	-	-	-	-	-	1
Andorra	-	-	-	-	-	-	-	-	-	-	-	-	-	-	-	-	-	-	-	-
Armenia	-	-	-	1	-	-	-	1	-	-	-	-	-	-	-	-	-	-	-	2
Bosnia-Herzegovina	-	1	-	-	-	-	-	1	-	1	1	-	-	-	-	-	-	-	-	4
Bulgaria	-	-	-	-	2	4	1	1	3	-	1	1	-	-	-	-	-	-	-	13
Chipre	-	-	-	-	-	-	-	-	-	-	-	-	-	-	-	-	-	-	-	-
Croacia	-	-	-	-	-	-	-	-	-	-	-	-	-	-	-	-	-	-	-	-
Eslovaquia	-	-	-	-	1	1	1	1	-	-	-	-	-	-	-	-	-	-	-	4
Eslovenia	2	1	-	-	-	1	-	1	-	-	-	-	-	-	-	-	-	-	-	5
Estonia	-	-	-	-	2	1	-	-	-	-	-	-	-	-	-	-	-	-	-	3
Finlandia	1	-	-	2	-	2	-	-	1	3	-	-	1	2	1	1	-	-	-	14
Hungría	-	-	-	-	-	2	-	-	-	-	-	-	-	1	-	-	-	-	-	3
Islandia	-	-	-	-	-	-	-	-	-	-	-	-	-	-	-	-	-	-	-	-
Letonia	-	-	1	-	-	-	-	1	-	-	-	-	-	-	-	-	-	-	-	2
Lituania	-	-	-	-	1	1	4	1	-	-	-	-	-	-	-	-	-	-	-	7
Malta	-	1	1	1	-	1	2	-	1	1	-	-	-	-	-	-	-	-	-	9
Moldavia	-	-	-	-	-	-	1	-	-	-	-	-	-	-	-	-	-	-	-	1
Mónaco	-	1	2	-	-	-	-	-	-	1	-	-	-	1	-	1	-	-	-	6
Noruega	1	2	1	2	5	12	1	-	4	3	2	2	1	2	1	-	-	1	-	40
Polonia	1	-	1	1	3	3	5	3	2	-	1	-	1	-	1	1	-	-	-	23
República Checa	-	-	-	-	-	-	-	-	-	-	-	-	-	-	-	-	-	-	-	-
Rumanía	3	1	1	-	4	3	6	3	-	-	-	-	-	-	-	-	-	-	-	21
Rusia	-	7	-	1	5	5	10	5	1	-	-	-	1	-	-	-	-	-	-	35
Santa Sede	-	-	-	-	-	-	-	-	-	-	-	1	-	-	-	-	-	-	-	1
Suiza	1	3	2	1	2	2	11	7	8	4	2	5	4	2	2	2	-	-	-	58
Ucrania	-	1	2	2	4	6	7	6	8	7	3	1	-	-	-	-	-	-	-	47
Yugoslavia	-	-	-	-	-	-	3	-	1	-	-	1	-	-	-	-	-	-	-	5
Total Resto de Europa	9	18	11	11	30	44	51	33	28	20	11	12	11	5	6	3	-	1	-	304

Edad hombres																				
0-4	5-9	10-14	15-19	20-24	25-29	30-34	35-39	40-44	45-49	50-54	55-59	60-64	65-69	70-74	75-79	80-84	85-89	90 y más	Total	
3	1	5	10	91	143	86	61	40	23	8	2	-	-	-	-	-	-	-	473	Pakistán
-	-	-	-	-	-	-	-	-	-	-	-	-	-	-	-	-	-	-	-	República de Corea
-	-	-	-	-	-	-	-	-	-	-	1	-	-	-	-	-	-	-	1	Singapur
-	1	-	-	-	-	1	-	-	-	2	-	-	-	-	-	-	-	-	4	Siria
-	-	-	-	-	-	-	-	-	-	-	-	-	-	-	-	-	-	-	-	Tailandia
-	-	-	-	-	-	-	1	-	-	-	-	-	-	-	-	-	-	-	1	Turquía
-	-	-	1	-	1	-	-	1	-	-	-	1	-	-	-	-	-	-	4	Vietnam
-	-	-	-	-	-	-	-	1	-	-	-	-	-	-	-	-	-	-	1	Yemen
1	-	-	-	-	-	-	2	-	-	-	-	-	-	-	-	-	-	-	3	Países sin relaciones diplomáticas
9	11	15	30	109	168	108	99	62	36	19	7	3	4	1	1	1	-	683	Total Asia	
1	-	1	-	-	1	1	-	1	2	-	-	-	-	1	1	-	-	-	9	Oceania
-	-	-	-	-	-	-	-	-	-	-	-	-	-	-	-	-	-	-	-	Australia
-	-	-	-	-	-	-	-	-	-	-	-	-	-	-	-	-	-	-	-	Nueva Zelanda
1	-	1	-	-	1	1	-	1	2	-	-	-	-	1	1	-	-	-	9	Total Oceania
-	-	-	-	-	1	-	-	-	-	1	-	-	-	-	-	-	-	-	2	Apátridas
880	939	1.040	1.181	2.589	4.302	4.399	3.383	2.106	1.278	719	565	509	446	312	215	77	33	44	25.017	Total
																				Cádiz
																				Unión Europea
7	29	35	27	10	29	57	79	61	60	51	38	41	23	13	7	3	2	-	572	Alemania
1	-	2	-	-	1	1	3	7	3	2	2	2	-	-	1	-	-	-	25	Austria
6	7	5	3	4	4	16	18	5	10	4	7	3	9	2	3	-	-	-	106	Bélgica
1	5	3	-	1	2	7	11	7	3	10	6	2	4	2	-	-	-	-	64	Dinamarca
9	13	13	9	14	24	54	51	40	14	16	17	16	5	5	4	3	-	1	308	Francia
-	-	-	-	-	-	1	-	-	1	-	-	-	1	-	-	-	-	-	3	Grecia
1	1	1	1	1	5	5	7	5	5	3	1	2	3	1	-	-	1	-	43	Irlanda
11	8	10	12	12	25	46	36	39	31	17	14	26	8	9	5	-	-	1	310	Italia
-	-	-	-	-	-	-	2	-	-	-	-	-	-	-	-	-	-	-	2	Luxemburgo
5	5	8	2	8	6	17	11	17	12	11	10	7	9	4	1	1	-	-	134	Países Bajos
4	7	4	6	5	15	23	19	21	18	14	11	11	6	1	3	4	3	1	176	Portugal
36	61	56	38	53	91	135	141	107	82	100	88	89	84	83	45	24	11	5	1.329	Reino Unido
-	1	-	-	1	2	5	2	4	1	2	2	5	3	1	1	1	-	-	31	Suecia
81	137	137	98	109	204	367	380	313	240	230	196	204	155	121	70	36	17	8	3.103	Total Unión Europea
																				Resto de Europa
-	1	-	-	-	-	-	-	-	-	1	-	-	-	-	-	-	-	-	2	Albania
-	-	-	-	-	-	-	-	-	-	-	1	-	-	-	-	-	-	-	1	Andorra
-	-	-	-	-	-	-	1	-	-	-	-	-	-	-	-	-	-	-	1	Armenia
-	1	2	-	3	1	-	-	-	1	2	-	-	-	-	-	-	-	-	10	Bosnia-Herzegovina
-	-	1	-	-	1	1	-	1	1	-	-	-	-	-	-	-	-	-	5	Bulgaria
-	-	-	-	-	-	-	-	-	-	-	-	-	1	-	-	-	-	-	1	Chipre
-	-	-	-	-	1	-	-	1	1	-	1	-	-	-	-	-	-	-	4	Croacia
2	-	-	-	-	1	1	-	-	-	-	-	-	-	-	-	-	-	-	4	Eslovaquia
2	-	-	-	1	1	-	-	-	-	-	-	-	-	-	-	-	-	-	4	Eslovenia
1	-	-	-	-	-	-	-	-	-	-	-	-	-	-	-	-	-	-	1	Estonia
-	-	1	-	-	-	1	-	2	-	2	1	2	-	-	-	-	-	-	9	Finlandia
-	-	-	-	2	2	-	-	-	-	-	-	-	-	-	-	-	-	-	4	Hungría
-	-	1	-	-	-	-	-	-	-	-	-	-	-	-	-	-	-	-	1	Islandia
-	-	-	-	-	-	-	-	-	-	1	-	-	-	-	-	-	-	-	1	Letonia
-	1	1	-	-	-	2	1	2	-	-	-	-	-	-	-	-	-	-	7	Lituania
1	1	-	-	-	1	1	-	1	-	1	-	-	-	-	-	-	-	-	5	Malta
-	-	-	-	-	-	-	-	3	2	-	-	-	-	-	-	-	-	-	5	Moldavia
-	-	1	-	-	-	-	-	-	-	-	1	-	1	-	-	-	-	-	3	Mónaco
-	1	1	2	2	4	-	4	4	1	4	5	2	2	2	-	-	-	-	34	Noruega
2	-	-	-	1	2	2	3	2	1	4	1	2	-	-	-	-	-	-	20	Polonia
-	-	-	-	1	1	-	-	1	-	-	-	-	-	-	-	1	-	-	4	República Checa
4	1	1	3	3	13	8	1	3	1	1	1	-	-	-	-	-	-	-	40	Rumanía
2	1	2	1	2	-	5	2	-	2	-	-	1	-	-	-	1	-	-	19	Rusia
-	-	-	-	-	-	-	-	-	-	1	-	-	-	-	-	-	-	-	1	Santa Sede
-	5	1	4	2	1	10	6	8	9	2	4	4	-	2	3	1	-	-	62	Suiza
-	1	5	-	2	1	2	2	-	2	-	-	-	-	-	-	-	-	-	15	Ucrania
-	-	-	2	3	2	1	1	3	-	-	-	-	-	1	-	-	-	-	13	Yugoslavia
14	13	17	12	22	31	34	22	30	22	18	15	11	4	5	3	3	-	-	276	Total Resto de Europa

1. Población y migraciones

1.1.6. Población de nacionalidad extranjera por sexo, grupos quinquenales de edad y provincia de residencia. Año 2000-2001

	Edad mujeres																		Total	
	0-4	5-9	10-14	15-19	20-24	25-29	30-34	35-39	40-44	45-49	50-54	55-59	60-64	65-69	70-74	75-79	80-84	85-89		90 y más
África	-	-	-	-	-	-	-	-	2	-	-	-	-	-	-	-	-	-	-	2
Angola	-	-	-	-	-	-	-	-	-	-	-	-	-	-	-	-	-	-	-	-
Argelia	1	2	14	23	10	10	15	5	6	4	1	3	1	1	-	-	-	-	-	96
Cabo Verde	1	-	-	-	-	-	-	-	1	-	-	-	-	-	-	-	-	-	-	2
Camerún	-	-	-	-	-	1	1	-	1	-	-	-	-	-	-	-	-	-	-	3
Congo	-	-	-	-	-	-	-	-	-	-	-	-	-	-	-	-	-	-	-	-
Djibouti	-	-	-	-	-	-	-	-	-	-	-	-	-	-	-	-	-	-	-	-
Egipto	-	-	-	-	-	-	-	-	-	-	-	-	-	-	-	1	-	-	-	1
Gambia	-	-	-	-	-	1	-	-	-	-	-	-	-	-	-	-	-	-	-	1
Ghana	-	-	-	-	-	-	1	-	-	1	-	-	-	-	-	-	-	-	-	2
Guinea	-	1	-	-	-	1	-	-	-	-	1	-	-	-	-	-	-	-	-	3
Guinea Bissau	-	-	-	-	-	-	-	-	-	-	-	-	-	-	-	-	-	-	-	-
Guinea Ecuatorial	2	2	1	2	1	2	2	1	1	-	-	-	-	-	-	1	-	-	-	15
Kenia	-	-	-	-	-	9	4	-	1	-	-	-	-	-	-	-	-	-	-	14
Liberia	-	-	-	-	1	-	-	-	-	-	-	-	-	-	-	-	-	-	-	1
Libia	-	-	-	-	-	1	-	-	-	-	-	-	-	-	-	-	-	-	-	1
Madagascar	-	-	1	-	-	-	1	1	-	-	-	-	-	-	-	-	-	-	-	3
Malawi	-	-	-	-	-	-	-	-	-	-	-	-	-	-	-	-	-	-	-	-
Mali	-	-	-	-	-	-	-	-	-	-	-	-	-	-	-	-	-	-	-	-
Marruecos	96	82	100	87	175	187	175	194	175	138	56	51	30	27	12	8	3	-	1	1.597
Mauricio	-	-	-	-	-	-	-	-	-	-	-	-	-	-	-	-	-	-	-	-
Mauritania	12	14	5	4	4	3	6	8	8	3	2	1	-	1	-	-	-	-	-	71
Mozambique	-	-	-	-	-	1	-	-	-	-	-	-	-	-	-	-	-	-	-	1
Nigeria	2	-	1	2	7	10	2	-	-	1	-	-	-	-	-	-	-	-	-	25
República Centroafricana	1	1	-	-	-	-	-	-	-	-	-	-	-	-	-	-	-	-	-	2
Senegal	3	1	1	4	2	-	5	4	-	3	1	-	-	-	-	-	-	-	-	24
Sierra Leona	-	-	-	-	-	2	-	-	-	-	-	-	-	-	-	-	-	-	-	2
Sudáfrica	-	-	-	-	-	-	-	-	-	-	-	-	-	-	1	-	-	-	-	1
Sudán	-	-	-	-	-	-	1	-	-	-	-	-	-	-	-	-	-	-	-	1
Tanzania	-	-	-	-	-	-	-	1	-	-	-	-	-	-	-	-	-	-	-	1
Togo	-	-	-	-	-	-	-	-	-	1	-	-	-	-	-	-	-	-	-	1
Túnez	-	-	-	-	-	1	-	-	-	-	-	1	-	-	-	-	-	-	-	2
Zaire	-	-	-	-	-	-	-	-	-	-	-	-	-	-	-	-	-	-	-	-
Zimbabwe	-	1	-	-	-	-	1	-	-	-	-	-	1	-	-	-	-	-	-	3
Países sin relaciones diplomáticas	-	1	1	-	1	-	-	-	-	-	-	-	-	-	-	-	-	-	-	3
Total África	118	105	124	122	201	229	214	214	195	151	61	56	32	29	13	10	3	-	1	1.878
América del Norte																				
Canadá	-	1	-	1	-	1	4	1	5	-	3	-	1	-	-	-	1	-	-	18
Estados Unidos de América	8	39	33	34	31	27	48	43	47	31	20	15	16	7	18	5	4	2	1	429
México	-	-	2	1	5	6	5	13	2	3	2	3	-	-	-	-	-	-	-	42
Total América del Norte	8	40	35	36	36	34	57	57	54	34	25	18	17	7	18	5	5	2	1	489
América Central																				
Barbados	-	-	-	-	-	-	-	-	-	-	-	-	-	-	-	-	-	-	-	-
Costa Rica	-	-	-	-	-	1	2	-	-	1	-	-	-	-	-	-	-	-	-	4
Cuba	2	4	5	4	12	23	14	8	14	6	3	2	1	1	1	2	-	-	-	102
Dominica	-	-	-	-	-	1	-	1	-	-	2	-	-	-	-	-	-	-	-	4
El Salvador	-	-	-	1	-	1	2	1	1	1	-	1	-	-	-	-	-	-	-	8
Guatemala	-	-	-	-	1	-	1	-	-	2	-	-	-	-	-	-	-	-	-	4
Haiti	-	-	-	-	-	-	-	1	2	-	-	-	-	-	-	-	-	-	-	3
Honduras	-	-	-	-	-	-	-	-	1	1	2	-	-	-	-	-	-	1	1	6
Jamaica	1	-	-	-	-	1	-	-	-	-	-	-	-	-	-	-	-	-	-	2
Nicaragua	2	-	-	-	1	-	4	1	-	1	-	-	-	-	-	-	-	-	-	9
Panamá	-	1	-	-	1	1	-	1	-	2	-	-	-	-	-	-	-	-	-	6
República Dominicana	-	2	7	12	10	9	15	16	12	2	3	-	8	1	1	1	-	-	-	99
San Vicente y las Granadinas	-	-	-	-	-	-	-	-	-	-	-	-	1	-	-	-	-	-	-	1
Total América Central	5	7	12	17	25	37	38	28	29	18	8	5	10	2	2	3	-	1	1	248
América del Sur																				
Argentina	5	6	15	9	11	18	16	17	23	13	19	5	11	4	2	-	-	1	1	176
Bolivia	-	-	-	-	2	8	7	1	4	1	-	1	1	-	-	-	-	-	-	25
Brasil	6	4	7	9	20	29	35	21	18	11	4	2	4	-	1	1	-	-	-	172
Chile	1	2	4	2	3	2	2	5	3	3	-	-	-	1	1	-	1	-	-	30
Colombia	16	27	19	23	49	93	89	56	40	18	13	7	2	2	1	2	1	1	-	459
Ecuador	3	8	5	9	21	23	26	14	10	7	5	3	1	1	-	-	-	-	-	136
Paraguay	-	-	-	1	-	-	-	1	1	1	1	-	-	-	-	1	-	-	-	6
Perú	-	2	1	3	2	7	6	5	5	2	1	-	4	4	2	1	-	2	-	47
Uruguay	-	1	7	2	3	2	5	4	5	3	2	1	-	-	-	1	1	-	-	37
Venezuela	1	-	3	5	5	4	7	4	7	3	-	-	2	-	1	-	-	-	-	42
Total América del Sur	32	50	61	63	116	186	193	128	116	62	45	19	25	12	8	6	3	4	1	1.130

Edad hombres																					
0-4	5-9	10-14	15-19	20-24	25-29	30-34	35-39	40-44	45-49	50-54	55-59	60-64	65-69	70-74	75-79	80-84	85-89	90 y más	Total		
-	-	-	-	-	-	1	-	3	1	-	1	-	-	-	-	-	-	-	-	6	África
4	7	24	24	10	7	22	5	6	13	5	3	-	-	1	-	-	1	-	132	Angola	
-	-	-	-	-	1	1	1	-	-	-	-	-	-	-	-	-	-	-	3	Argelia	
3	-	-	-	-	-	2	-	-	-	-	-	-	-	-	-	-	-	-	5	Cabo Verde	
-	-	-	-	-	-	1	-	-	-	-	-	-	-	-	-	-	-	-	1	Camerún	
-	-	-	-	-	-	-	1	-	-	-	-	-	-	-	-	-	-	-	1	Congo	
-	-	-	-	-	-	-	1	-	-	-	-	-	-	-	-	-	-	-	1	Djibouti	
-	-	-	-	-	-	3	-	2	2	-	1	-	-	-	-	-	-	-	8	Egipto	
-	-	-	-	1	-	-	1	-	-	-	-	-	-	-	-	-	-	-	2	Gambia	
-	-	-	1	1	-	-	-	-	-	-	-	-	-	1	-	-	-	-	3	Ghana	
-	-	1	-	-	-	2	1	1	-	-	-	1	-	-	-	-	-	-	6	Guinea	
-	-	-	-	-	-	-	1	-	-	-	-	-	-	-	-	-	-	-	1	Guinea Bissau	
1	1	-	-	1	1	-	3	-	1	-	-	-	-	-	-	-	-	-	8	Guinea Ecuatorial	
-	-	-	-	-	3	1	1	-	-	-	-	-	-	1	-	-	-	-	6	Kenia	
1	-	-	-	-	1	3	-	-	-	-	-	-	-	-	-	-	-	-	5	Liberia	
1	-	-	-	1	-	-	1	2	-	-	-	-	-	-	-	-	-	-	5	Libia	
-	-	-	-	-	-	-	-	-	-	-	-	-	-	-	-	-	-	-	-	Madagascar	
-	-	-	-	-	1	-	-	-	-	-	-	-	-	-	-	-	-	-	1	Malawi	
-	-	-	-	1	-	-	1	-	-	-	-	-	-	-	-	-	-	-	3	Mali	
97	95	105	137	239	307	350	264	222	149	75	45	36	24	19	6	-	-	-	2.170	Marruecos	
-	-	-	-	-	-	-	-	-	1	-	-	-	-	-	-	-	-	-	1	Mauricio	
1	11	9	6	5	17	11	9	22	16	5	-	1	-	-	-	-	-	-	113	Mauritania	
-	-	-	-	1	-	-	-	-	-	-	-	-	-	-	-	-	-	-	1	Mozambique	
4	-	-	-	1	7	2	4	-	-	-	-	-	-	-	-	-	-	-	18	Nigeria	
-	-	-	-	-	-	1	-	-	-	-	-	-	-	-	-	-	-	-	1	República Centroafricana	
4	-	-	4	3	7	19	25	29	15	8	2	1	-	-	-	-	-	-	117	Senegal	
1	-	-	-	-	2	1	-	-	-	-	1	-	-	-	-	-	-	-	5	Sierra Leona	
-	-	-	1	-	-	-	2	-	1	1	-	-	-	-	-	-	-	-	5	Sudáfrica	
-	-	-	-	-	-	-	1	-	-	-	-	1	-	-	-	-	-	-	2	Sudán	
-	-	-	-	-	-	-	-	-	-	-	-	-	-	-	-	-	-	-	-	Tanzania	
-	-	-	-	-	-	-	-	-	-	-	-	-	-	-	-	-	-	-	-	Togo	
-	-	-	-	-	1	-	1	1	-	-	-	-	-	-	-	-	-	-	3	Túnez	
-	-	1	-	-	-	-	-	-	-	2	-	-	-	-	-	-	-	-	3	Zaire	
-	-	1	-	-	-	1	-	-	-	-	-	1	-	1	-	-	-	-	4	Zimbabwe	
-	-	-	2	-	-	-	-	-	-	-	-	-	-	-	-	-	-	-	2	Países sin relaciones diplomáticas	
117	114	141	175	264	355	421	322	289	199	96	53	41	26	21	6	-	1	-	2.641	Total África	
-	-	2	-	-	2	3	1	-	2	-	-	-	2	-	-	1	-	-	13	América del Norte	
15	34	42	43	51	58	77	75	80	86	49	41	44	34	26	22	9	3	2	791	Canadá	
2	3	1	2	3	3	8	6	-	3	2	2	-	-	-	-	-	-	-	35	Estados Unidos de América	
-	-	-	-	-	-	-	-	-	-	-	-	-	-	-	-	-	-	-	-	México	
17	37	45	45	54	63	88	82	80	91	51	43	44	36	26	22	10	3	2	839	Total América del Norte	
-	-	-	-	-	1	-	-	-	-	-	-	-	-	-	-	-	-	-	1	América Central	
-	-	-	1	-	-	-	-	-	-	-	1	-	-	-	-	-	-	-	2	Barbados	
1	5	2	3	4	7	12	17	10	7	3	2	1	1	-	-	1	-	-	76	Costa Rica	
-	-	-	-	-	-	-	-	1	-	-	-	-	-	-	-	-	-	-	1	Cuba	
-	-	-	-	-	-	-	-	-	-	-	-	-	-	-	-	-	-	-	1	Dominica	
-	-	-	1	-	-	-	-	-	-	-	-	-	-	-	-	-	-	-	1	El Salvador	
-	-	-	-	-	-	-	-	-	-	-	-	-	-	-	-	-	-	-	-	Guatemala	
-	-	-	-	-	-	1	-	2	-	-	-	-	-	-	-	-	-	-	3	Haiti	
-	-	-	1	-	2	1	-	-	-	-	-	-	-	-	-	-	-	-	4	Honduras	
-	-	-	-	-	-	-	-	-	-	-	-	-	-	-	-	-	-	-	-	Jamaica	
-	1	-	1	-	-	1	-	-	-	-	-	-	-	-	-	-	-	-	3	Nicaragua	
-	-	1	1	-	-	1	-	-	2	-	-	2	-	-	-	-	-	-	7	Panamá	
1	1	8	9	4	14	4	2	1	2	-	-	-	1	-	1	-	1	-	49	República Dominicana	
-	-	-	-	-	-	-	-	-	-	-	-	-	-	-	-	-	-	-	-	San Vicente y las Granadinas	
2	7	11	17	8	24	19	20	12	13	3	3	3	2	-	1	1	1	-	147	Total América Central	
4	9	9	15	8	24	19	19	16	13	15	4	3	3	2	3	-	-	-	166	América del Sur	
1	-	-	-	-	-	-	2	2	1	-	-	-	-	-	-	-	-	-	6	Argentina	
3	16	14	6	6	6	5	9	6	11	4	3	-	-	2	-	-	1	-	92	Bolivia	
1	-	3	1	1	1	3	5	5	3	4	2	-	-	-	-	-	-	-	29	Brasil	
12	25	25	20	26	24	19	17	11	9	3	1	2	2	-	1	-	-	-	197	Chile	
8	6	11	9	11	18	17	8	4	3	5	3	-	-	-	-	-	-	-	103	Colombia	
-	1	-	-	-	-	-	-	-	-	-	-	-	-	-	-	-	-	-	1	Ecuador	
-	2	1	2	4	2	5	4	4	4	2	3	1	1	-	-	-	-	-	35	Paraguay	
-	1	-	3	2	2	4	5	5	4	1	-	1	1	1	-	-	-	-	30	Perú	
3	-	3	4	3	3	3	2	2	4	1	1	1	1	2	-	-	-	-	33	Uruguay	
-	-	-	-	-	-	-	-	-	-	-	-	-	-	-	-	-	-	-	-	Venezuela	
32	60	66	60	61	80	75	71	55	52	35	17	8	8	7	4	-	1	-	692	Total América del Sur	

1. Población y migraciones

1.1.6. Población de nacionalidad extranjera por sexo, grupos quinquenales de edad y provincia de residencia. Año 2001-2002

	Edad mujeres																		Total	
	0-4	5-9	10-14	15-19	20-24	25-29	30-34	35-39	40-44	45-49	50-54	55-59	60-64	65-69	70-74	75-79	80-84	85-89		90 y más
Asia																				
Afganistán	-	-	-	-	-	-	-	-	-	-	-	-	-	-	-	-	-	-	-	-
Arabia Saudita	-	-	-	-	-	-	-	-	-	-	-	-	-	1	-	-	-	-	-	1
China	11	3	9	13	20	26	32	21	14	11	5	1	1	3	2	2	-	-	1	175
Emiratos Arabes Unidos	-	-	-	-	-	-	-	-	-	-	-	-	-	-	-	-	-	-	-	-
Filipinas	-	1	1	2	6	2	2	12	10	14	-	3	1	1	5	-	2	1	1	64
India	1	-	2	1	-	4	6	3	5	4	1	3	3	-	-	-	1	-	-	34
Indonesia	-	-	-	-	-	-	1	-	-	-	-	1	-	-	-	-	-	-	-	2
Irak	-	-	-	-	-	-	-	-	-	-	-	-	-	-	-	-	-	-	-	-
Irán	-	1	-	1	-	-	-	3	1	-	2	-	-	1	-	-	-	-	-	9
Israel	-	-	-	1	-	-	-	-	-	1	-	-	-	-	-	-	-	-	-	2
Japón	-	-	2	-	3	2	8	2	1	3	-	1	-	-	-	-	-	-	-	22
Jordania	-	-	-	-	-	-	-	-	-	-	-	-	-	2	-	-	-	-	-	2
Kuwait	-	-	-	-	-	-	-	-	-	-	-	-	-	-	-	-	-	-	-	-
Laos	-	-	-	-	-	-	-	-	-	-	-	-	-	-	-	-	-	-	-	-
Libano	-	-	-	-	-	-	-	-	-	-	-	-	-	-	-	-	-	-	-	-
Malasia	-	-	-	-	-	-	-	-	-	-	-	-	-	-	-	-	-	-	-	-
Nepal	-	-	-	-	-	-	-	-	1	-	-	-	-	-	-	-	-	-	-	1
Pakistán	-	-	-	-	-	-	-	-	-	-	-	-	-	-	-	-	1	-	-	1
República de Corea	-	-	-	-	-	1	-	-	1	-	-	-	-	-	-	-	-	-	-	2
Siría	-	-	-	1	-	1	1	1	-	-	-	-	-	-	-	-	-	-	-	4
Tailandia	-	1	-	-	-	-	-	1	-	-	-	-	1	-	-	-	-	-	-	3
Turquía	-	-	-	-	-	1	-	-	-	-	-	-	-	-	-	-	-	-	-	1
Vietnam	-	-	-	1	1	2	-	-	-	1	-	1	-	-	-	-	-	-	-	6
Países sin relaciones diplomáticas	-	-	-	-	-	-	-	-	-	1	-	-	-	-	-	-	-	-	-	1
Total Asia	12	6	14	20	30	39	50	43	33	35	8	10	6	8	7	2	4	1	2	330
Oceanía																				
Australia	1	1	1	1	-	3	4	1	2	1	1	1	-	-	-	-	-	-	-	17
Nueva Zelanda	-	-	-	-	-	-	1	-	-	-	1	-	-	-	-	-	-	-	-	2
Países sin relaciones diplomáticas	-	-	-	-	-	-	-	-	-	-	-	-	-	-	-	-	-	-	-	-
Total Oceanía	1	1	1	1	-	3	5	1	2	1	2	1	-	-	-	-	-	-	-	19
Apátridas	1	-	-	-	-	-	-	-	-	-	-	-	-	-	-	-	-	-	-	1
Total	260	354	385	377	570	794	923	848	740	544	364	317	267	199	150	96	62	35	21	7.306
Córdoba																				
Unión Europea																				
Alemania	1	2	1	2	4	8	17	10	7	5	3	1	5	1	3	-	-	-	-	70
Austria	-	-	-	1	-	-	1	2	2	-	-	-	-	-	-	-	-	-	-	6
Bélgica	-	-	-	2	2	1	3	2	3	2	2	-	-	-	-	-	-	-	-	17
Dinamarca	-	-	-	-	-	-	1	-	-	-	-	-	-	-	-	-	-	-	-	1
Francia	-	-	5	5	11	16	23	13	14	11	5	2	1	2	1	1	2	-	-	112
Grecia	-	-	-	-	-	1	2	-	1	-	-	-	-	-	-	-	-	-	-	4
Irlanda	-	-	-	-	-	-	1	1	-	-	-	-	-	-	-	-	-	-	-	2
Italia	2	5	2	2	4	4	3	2	6	2	2	3	4	4	-	3	-	-	-	48
Países Bajos	-	-	-	-	-	2	1	3	1	1	2	2	-	-	1	-	-	-	-	13
Portugal	1	2	1	-	5	4	-	4	8	2	2	3	2	-	-	-	-	-	-	34
Reino Unido	3	4	4	-	7	4	10	16	4	9	5	4	2	5	1	-	-	1	1	80
Suecia	-	-	-	-	-	-	-	-	1	1	-	-	-	-	1	-	-	-	-	3
Total Unión Europea	7	13	13	12	33	40	61	53	48	33	21	15	14	12	7	1	5	1	1	390
Resto de Europa																				
Albania	-	-	-	-	-	-	2	-	-	-	-	-	-	-	-	-	-	-	-	2
Andorra	-	-	-	-	-	-	-	-	-	-	-	-	-	-	-	-	-	-	-	-
Armenia	2	1	1	1	3	1	1	1	-	1	1	1	-	-	-	-	-	-	-	14
Bielorrusia	-	-	-	1	-	-	-	1	-	-	-	-	-	-	-	-	-	-	-	2
Bulgaria	-	-	1	-	-	2	4	3	-	-	1	1	-	-	-	-	-	-	-	12
Croacia	-	-	-	-	1	-	-	-	-	-	-	-	-	-	-	-	-	-	-	1
Eslovaquia	-	-	-	-	-	-	-	-	-	1	-	-	-	-	-	-	-	-	-	1
Estonia	-	-	-	-	1	-	-	-	-	-	-	-	-	-	-	-	-	-	-	1
Finlandia	-	-	-	-	-	1	1	-	-	-	-	-	-	-	-	-	-	-	-	2
Georgia	-	-	-	-	-	2	-	-	1	-	-	-	-	-	-	-	-	-	-	3
Hungría	-	1	-	-	1	3	-	-	-	-	-	-	-	-	-	-	-	-	-	5
Lituania	-	-	-	3	7	5	1	1	-	-	1	-	-	-	-	-	-	-	-	18
Moldavia	-	-	1	2	-	1	1	-	1	1	-	-	-	-	-	-	-	-	-	7
Noruega	-	-	-	-	-	-	-	2	-	-	-	1	1	-	-	-	-	-	-	4
Polonia	-	1	-	-	1	7	2	1	-	-	-	-	-	-	-	-	-	-	-	12

Edad hombres																				
0-4	5-9	10-14	15-19	20-24	25-29	30-34	35-39	40-44	45-49	50-54	55-59	60-64	65-69	70-74	75-79	80-84	85-89	90 y más	Total	
-	-	-	1	-	-	-	-	1	-	-	-	-	-	-	-	-	-	-	2	Asia
-	-	-	1	-	-	-	-	-	-	-	-	-	-	-	-	-	-	-	1	Afganistán
12	9	10	22	24	34	30	37	25	13	4	6	-	3	2	2	1	-	-	234	Arabia Saudita
-	-	-	-	-	-	1	-	-	-	-	-	-	-	-	-	-	-	-	1	China
3	-	3	6	5	-	4	7	1	3	6	-	2	1	2	1	-	1	-	45	Emiratos Arabes Unidos
1	2	1	1	3	4	-	9	4	8	3	3	-	-	-	1	-	-	-	40	Filipinas
-	-	-	-	-	-	-	-	-	-	-	-	-	-	-	-	-	-	-	-	India
-	-	-	-	-	-	-	-	-	-	-	-	-	-	1	-	-	-	-	1	Indonesia
-	-	-	1	-	-	-	-	2	-	-	-	2	-	-	-	-	-	-	5	Irak
-	-	-	1	-	1	1	-	-	-	-	-	-	-	-	-	-	-	-	3	Irán
2	-	1	1	2	1	2	1	3	1	1	-	1	3	1	-	-	-	-	20	Israel
-	-	-	1	-	3	-	1	-	1	1	-	-	-	1	-	-	-	-	8	Japón
-	-	-	-	-	-	1	-	-	-	-	-	-	-	-	-	-	-	-	1	Jordania
-	-	-	-	-	-	-	-	1	-	-	-	-	-	-	-	-	-	-	1	Kuwait
-	-	-	-	-	-	-	-	1	-	-	-	-	-	-	-	-	-	-	1	Laos
-	-	-	-	-	-	-	-	1	1	-	-	-	-	1	-	-	-	-	3	Libano
-	-	-	-	-	1	-	-	-	-	-	-	-	-	-	-	-	-	-	1	Malasia
-	-	-	-	-	1	-	-	-	-	-	-	-	-	-	-	-	-	-	1	Nepal
-	-	-	-	1	1	1	1	2	1	-	-	-	-	-	-	-	-	-	6	Pakistán
-	-	-	-	-	-	-	-	-	-	-	-	-	-	-	-	-	-	-	-	República de Corea
-	-	1	1	-	-	2	-	-	1	-	-	-	-	-	1	-	-	-	6	Siria
-	-	-	-	-	1	13	2	6	6	-	1	-	-	-	-	-	-	-	29	Tailandia
-	-	-	-	-	1	1	1	1	-	-	-	-	-	-	-	-	-	-	4	Turquía
-	-	-	1	3	-	1	-	-	-	1	-	-	-	-	-	-	-	-	6	Vietnam
-	-	-	-	-	-	-	-	-	1	-	-	-	-	-	-	-	-	-	1	Paises sin relaciones diplomáticas
18	11	16	36	38	48	55	61	45	36	18	10	5	7	8	5	1	1	-	419	Total Asia
-	2	1	-	-	-	-	1	1	2	1	-	1	-	-	-	-	-	-	9	Oceanía
-	-	-	-	-	-	-	-	-	-	1	-	-	-	-	-	-	-	-	1	Australia
-	-	1	-	-	-	-	-	-	-	-	-	-	-	-	-	-	-	-	1	Nueva Zelanda
-	-	1	-	-	-	-	-	-	-	-	-	-	-	-	-	-	-	-	1	Paises sin relaciones diplomáticas
-	2	2	-	-	-	-	1	1	2	2	-	1	-	-	-	-	-	-	11	Total Oceanía
-	-	2	-	-	-	1	1	-	-	-	-	-	-	-	-	-	-	-	4	Apátridas
281	381	437	443	556	805	1.060	960	825	655	453	337	317	238	188	111	51	24	10	8.132	Total
Córdoba																				
Unión Europea																				
2	4	2	-	6	11	10	7	5	3	2	2	1	3	1	-	-	-	-	59	Alemania
-	-	-	-	-	-	-	2	2	2	-	-	-	-	-	-	-	-	-	6	Austria
-	-	1	2	1	2	2	1	3	2	-	-	1	1	-	-	-	-	-	16	Bélgica
-	-	-	-	-	1	-	-	-	-	-	-	-	-	-	-	-	-	-	1	Dinamarca
3	2	3	7	2	8	11	9	8	7	4	9	1	1	-	4	-	-	2	81	Francia
-	-	-	-	-	1	-	-	1	-	-	1	-	-	-	-	-	-	-	3	Grecia
-	-	-	-	-	-	-	-	1	-	-	-	-	-	-	-	-	-	-	1	Irlanda
1	1	1	3	2	9	18	14	11	4	2	9	6	3	-	-	-	2	-	86	Italia
2	-	-	-	-	5	1	4	1	2	1	-	-	-	1	-	-	-	-	17	Países Bajos
-	-	-	3	5	9	5	2	3	1	1	3	-	1	-	1	-	-	-	34	Portugal
2	4	2	-	2	2	5	14	7	6	2	5	4	-	2	-	-	-	-	57	Reino Unido
-	-	-	-	-	-	1	-	-	-	-	-	-	-	-	-	-	-	-	1	Suecia
10	11	9	15	18	48	53	53	42	27	12	29	13	9	4	5	-	2	2	362	Total Unión Europea
Resto de Europa																				
-	-	-	-	-	-	-	-	-	-	-	-	-	-	-	-	-	-	-	-	Albania
-	1	-	-	-	-	-	-	-	-	-	-	-	-	-	-	-	-	-	1	Andorra
2	2	-	1	2	1	-	3	-	-	1	2	-	-	-	-	-	-	-	14	Armenia
-	-	-	-	3	-	-	-	-	-	-	-	-	-	-	-	-	-	-	3	Bielorrusia
-	-	1	-	1	1	1	3	-	1	-	-	-	-	-	-	-	-	-	8	Bulgaria
-	-	-	-	-	-	1	-	-	-	-	-	-	-	-	-	-	-	-	1	Croacia
-	-	-	-	-	-	-	-	-	-	-	-	-	-	-	-	-	-	-	-	Eslovaquia
-	-	-	-	-	-	-	-	-	-	-	-	-	-	-	-	-	-	-	-	Estonia
1	-	-	-	-	-	-	-	-	1	-	-	-	-	-	-	-	-	-	2	Finlandia
-	-	1	-	-	-	-	1	-	-	-	-	-	-	-	-	-	-	-	2	Georgia
-	-	-	-	-	-	-	-	-	-	-	-	-	-	-	-	-	-	-	-	Hungría
1	-	-	1	2	-	-	-	-	-	-	-	-	-	-	-	-	-	-	4	Lituania
-	-	-	-	-	1	-	-	-	-	-	-	-	-	-	-	-	-	-	1	Moldavia
-	-	-	-	1	-	-	-	-	-	-	-	-	1	-	-	-	-	-	2	Noruega
-	-	-	-	1	1	1	-	-	1	-	-	-	-	-	-	-	-	-	4	Polonia

1. Población y migraciones

1.1.6. Población de nacionalidad extranjera por sexo, grupos quinquenales de edad y provincia de residencia. Año 2001-2002

	Edad mujeres																	Total		
	0-4	5-9	10-14	15-19	20-24	25-29	30-34	35-39	40-44	45-49	50-54	55-59	60-64	65-69	70-74	75-79	80-84		85-89	90 y más
República Checa	-	-	-	-	1	-	2	-	-	-	-	-	-	-	-	-	-	-	-	3
Rumania	-	2	3	3	7	6	6	3	7	-	-	-	-	-	-	-	-	-	-	37
Rusia	1	5	4	2	6	11	6	5	-	-	3	-	1	-	-	-	-	-	-	44
Suiza	1	-	1	-	1	2	2	1	1	2	1	1	-	1	-	-	-	-	-	14
Ucrania	-	1	5	1	1	3	7	6	3	1	-	-	-	1	-	-	-	-	-	29
Yugoslavia	1	-	1	-	2	1	-	1	1	-	-	1	-	-	-	-	-	-	-	8
Total Resto de Europa	5	11	17	13	32	45	35	25	14	6	7	5	2	2	-	-	-	-	-	219
África																				
Angola	-	-	-	-	-	-	2	-	-	-	-	-	-	-	-	-	-	-	-	2
Argelia	2	1	3	2	-	-	1	2	1	1	-	-	-	1	-	-	-	-	-	14
Burkina Faso	-	-	-	-	-	-	-	-	-	-	-	-	-	-	-	-	-	-	-	-
Cabo Verde	-	-	-	-	1	-	-	-	1	2	1	-	-	-	-	-	-	-	-	5
Camerún	-	-	-	-	-	-	-	-	-	-	-	-	-	-	-	1	-	-	-	1
Congo	-	-	-	-	-	-	-	-	-	-	-	-	-	-	-	-	-	-	-	-
Egipto	1	1	1	-	1	-	-	-	1	-	-	-	-	-	-	-	-	-	-	5
Gambia	-	-	-	-	-	-	-	-	-	-	-	-	-	-	-	-	-	-	-	-
Ghana	-	-	-	-	-	1	1	-	-	-	-	-	-	-	-	-	-	-	-	2
Guinea	-	-	-	1	-	2	4	-	-	-	-	-	-	-	-	-	-	-	-	7
Guinea Bissau	-	-	-	-	-	-	-	-	-	-	-	-	-	-	-	-	-	-	-	-
Guinea Ecuatorial	1	-	-	2	1	4	-	1	-	1	-	-	-	-	-	-	-	-	-	10
Kenia	-	-	-	-	-	6	-	1	-	-	-	-	-	-	-	-	-	-	-	7
Liberia	-	-	-	-	-	-	1	-	-	-	-	-	-	-	-	-	-	-	-	1
Madagascar	-	-	-	-	-	-	-	-	-	-	-	-	-	-	-	-	-	-	-	-
Mali	-	-	-	-	-	-	-	-	-	-	-	-	-	-	-	-	-	-	-	-
Marruecos	27	22	16	19	46	79	79	57	35	28	15	2	6	5	1	2	1	-	-	440
Mauritania	-	1	1	1	1	-	-	-	1	-	-	-	-	-	-	-	-	-	-	5
Mozambique	-	-	-	-	-	-	1	1	-	-	-	-	-	-	-	-	-	-	-	2
Nigeria	2	-	-	-	3	4	-	-	-	-	-	-	-	-	-	-	-	-	-	9
Ruanda	-	-	-	-	-	-	-	-	-	-	-	-	-	-	-	-	-	-	-	-
Santo Tomé y Príncipe	-	-	-	-	-	-	-	-	-	-	-	-	-	-	-	-	-	-	-	-
Senegal	-	4	1	2	-	1	3	1	-	-	1	-	-	-	-	-	-	-	-	13
Sierra Leona	-	-	-	-	-	-	-	-	-	-	-	-	-	-	-	-	-	-	-	-
Somalia	-	-	-	-	-	-	-	-	-	-	-	-	-	-	-	-	-	-	-	-
Túnez	2	1	-	-	-	-	1	-	-	-	-	-	-	-	-	-	-	-	-	4
Zaire	-	-	-	-	-	-	-	-	-	-	-	-	-	-	-	-	-	-	-	-
Total África	35	30	22	27	52	98	93	63	39	32	17	2	6	6	1	3	1	-	-	527
América del Norte																				
Canadá	-	-	-	1	-	-	-	1	1	-	2	1	-	1	-	-	-	-	-	7
Estados Unidos de América	-	5	1	-	3	6	3	4	5	3	4	1	3	-	-	-	-	-	-	38
México	4	5	4	6	1	4	10	7	7	9	1	1	-	1	-	-	-	-	-	60
Total América del Norte	4	10	5	7	4	10	13	12	13	12	7	3	3	2	-	-	-	-	-	105
América Central																				
Costa Rica	1	1	-	-	-	-	1	-	-	1	-	-	-	-	-	-	-	-	-	4
Cuba	-	3	2	8	6	19	13	10	2	4	4	1	3	1	2	1	-	-	-	79
El Salvador	-	-	-	-	-	1	-	2	1	1	-	-	-	-	-	-	-	-	1	6
Granada	-	-	-	-	-	-	-	-	-	-	-	-	-	-	-	-	-	-	-	-
Guatemala	-	-	-	-	-	-	1	-	-	-	1	-	-	-	-	-	-	-	-	2
Haití	-	-	-	-	-	-	-	-	-	-	-	-	-	-	1	-	-	-	-	1
Honduras	-	-	1	-	-	2	-	2	-	-	2	-	-	-	-	-	-	-	-	7
Nicaragua	-	-	1	1	1	1	2	1	-	-	1	-	-	-	-	-	-	-	-	8
Panamá	-	-	-	-	-	-	-	-	-	1	-	-	-	-	-	-	-	-	-	1
República Dominicana	-	2	3	4	2	5	7	8	3	6	1	1	-	1	1	-	1	-	-	45
Total América Central	1	6	7	13	9	28	24	23	6	13	8	3	3	2	4	1	1	-	1	153
América del Sur																				
Argentina	3	3	1	4	5	7	4	7	6	9	5	1	-	1	3	2	-	-	1	62
Bolivia	1	-	3	-	2	1	4	1	2	-	-	1	-	-	-	-	-	-	-	15
Brasil	6	2	6	6	12	17	12	12	7	7	2	1	2	-	-	1	-	-	-	93
Chile	-	-	-	-	-	1	1	-	1	1	3	-	-	-	-	-	-	-	-	7
Colombia	18	20	20	22	81	95	77	52	29	22	13	5	7	2	1	-	2	-	-	466
Ecuador	12	26	23	22	29	57	75	47	48	20	9	10	-	2	-	-	-	-	-	380
Paraguay	-	1	2	-	-	-	1	1	1	-	-	-	-	-	-	-	-	-	-	6
Perú	-	-	1	3	3	10	9	1	4	3	4	-	1	-	-	-	-	-	-	39
Uruguay	-	1	2	-	-	1	1	3	-	-	-	-	-	1	-	-	-	-	-	9
Venezuela	2	1	1	1	6	4	11	3	2	2	1	-	1	-	1	1	-	1	-	38
Total América del Sur	42	54	59	58	138	193	195	127	100	64	37	18	12	5	5	4	2	1	1	1.115

Edad hombres																					
0-4	5-9	10-14	15-19	20-24	25-29	30-34	35-39	40-44	45-49	50-54	55-59	60-64	65-69	70-74	75-79	80-84	85-89	90 y más	Total		
-	-	-	-	-	1	1	-	-	-	-	-	-	-	-	-	-	-	-	2	República Checa	
1	1	3	-	11	26	18	12	8	6	2	-	-	-	-	-	-	-	-	88	Rumania	
2	1	1	2	-	2	5	5	4	1	1	-	-	-	-	-	-	-	-	24	Rusia	
-	1	1	1	-	2	-	-	-	1	-	-	1	1	-	-	-	-	-	8	Suiza	
-	-	3	1	7	10	4	9	9	2	4	-	-	-	-	-	-	-	-	49	Ucrania	
-	-	-	-	1	1	3	1	1	-	-	-	-	-	-	-	-	-	-	7	Yugoslavia	
7	6	10	6	29	46	34	33	23	13	8	2	1	2	-	-	-	-	-	220	Total Resto de Europa	
-	2	-	-	-	1	3	1	1	-	-	-	-	-	-	-	-	-	-	8	África	
5	4	5	4	1	10	15	7	2	-	-	-	1	1	1	-	-	-	-	56	Angola	
-	-	-	-	1	1	1	-	-	-	-	-	-	-	-	-	-	-	-	3	Argelia	
-	-	-	-	-	-	-	-	-	1	-	-	-	-	-	-	-	-	-	1	Burkina Faso	
-	-	-	-	-	4	6	1	-	1	-	-	-	-	-	-	-	-	-	12	Cabo Verde	
-	-	-	-	-	1	-	-	-	-	1	-	-	-	-	-	-	-	-	2	Camerún	
1	1	-	-	-	-	1	1	-	-	-	-	-	-	-	-	-	-	-	4	Congo	
-	-	-	-	-	-	1	2	-	-	-	-	-	-	-	-	-	-	-	3	Egipto	
-	-	-	-	-	1	1	-	-	-	-	-	-	-	-	-	-	-	-	3	Gambia	
-	-	-	-	1	1	-	-	-	-	-	-	-	-	-	-	-	-	-	3	Ghana	
-	-	-	-	1	1	-	1	-	-	-	-	-	-	-	-	-	-	-	3	Guinea	
-	-	-	1	-	1	-	-	-	-	-	-	-	-	-	-	-	-	-	2	Guinea Bissau	
-	-	2	-	-	2	-	-	1	-	-	-	-	-	1	-	-	-	-	6	Guinea Ecuatorial	
-	-	-	-	-	-	-	-	-	-	-	-	-	-	1	-	-	-	-	1	Kenia	
-	1	-	-	1	2	6	2	-	-	-	-	-	-	-	-	-	-	-	12	Liberia	
-	-	-	-	-	-	-	-	2	-	-	-	-	-	-	-	-	-	-	2	Madagascar	
-	-	-	-	1	-	-	2	-	-	-	-	-	-	-	-	-	-	-	3	Mali	
36	28	27	46	96	144	119	85	59	34	15	4	8	3	3	1	2	-	-	710	Marruecos	
-	3	-	-	-	3	1	1	1	2	1	-	1	-	-	-	-	-	-	13	Mauritania	
-	-	-	-	-	-	-	-	-	2	-	-	-	-	-	-	-	-	-	2	Mozambique	
1	-	-	-	11	23	16	4	-	-	-	-	-	-	-	-	-	-	-	55	Nigeria	
-	-	-	-	1	-	-	-	-	-	-	-	-	-	-	-	-	-	-	1	Ruanda	
-	-	-	-	-	-	-	1	-	-	-	-	-	-	-	-	-	-	-	1	Santo Tomé y Príncipe	
2	-	2	-	2	1	1	4	4	1	3	-	-	-	-	-	-	-	-	20	Senegal	
-	-	-	-	-	6	3	-	-	-	-	-	-	-	-	-	-	-	-	9	Sierra Leona	
-	-	-	-	-	-	2	1	1	-	-	-	-	-	-	-	-	-	-	4	Somalia	
-	-	-	-	-	-	1	-	-	-	-	-	-	-	-	-	-	-	-	1	Túnez	
-	-	-	-	-	-	1	-	-	-	-	-	-	-	-	-	-	-	-	1	Zaire	
45	39	36	51	120	203	172	114	73	40	20	4	10	4	6	1	2	-	-	940	Total África	
-	-	-	1	1	-	-	-	-	-	-	-	-	-	-	-	-	-	-	2	América del Norte	
2	1	4	-	5	2	2	3	4	2	2	2	2	1	-	1	-	-	-	33	Canadá	
1	6	8	2	2	2	4	5	10	1	2	1	-	-	-	-	-	-	-	44	Estados Unidos de América	
-	-	-	-	-	-	-	-	-	-	-	-	-	-	-	-	-	-	-	-	-	México
3	7	12	3	8	4	6	8	14	3	4	3	2	1	-	1	-	-	-	79	Total América del Norte	
1	1	1	-	-	-	-	-	2	1	1	-	-	-	-	-	-	-	-	7	América Central	
1	1	5	3	3	11	3	13	4	5	4	2	4	-	1	-	1	-	-	61	Costa Rica	
-	-	-	-	-	-	1	1	1	1	-	-	-	1	-	-	-	-	-	5	Cuba	
-	-	-	-	-	-	-	1	-	-	-	-	-	-	1	-	-	-	-	2	El Salvador	
1	-	-	-	-	-	1	-	-	-	-	-	-	-	-	-	-	-	-	2	Granada	
-	-	-	-	-	-	-	-	-	-	-	-	-	-	-	-	-	-	-	-	2	Guatemala
-	-	-	-	-	-	-	-	-	-	-	-	-	-	-	-	-	-	-	-	-	Haití
-	-	-	1	-	-	-	-	-	-	-	-	-	-	-	-	-	-	-	1	Honduras	
-	-	-	-	-	1	1	1	-	-	-	1	-	-	-	-	-	-	-	4	Nicaragua	
-	-	-	-	-	-	-	-	-	-	-	-	-	-	-	-	-	-	-	-	-	Panamá
1	-	4	1	2	-	-	1	-	1	-	-	-	-	-	-	-	-	-	10	República Dominicana	
4	2	10	5	5	12	6	17	7	8	5	3	4	1	2	-	1	-	-	92	Total América Central	
4	-	7	3	6	7	6	6	5	7	8	1	2	-	-	-	-	-	-	62	América del Sur	
-	1	-	1	-	2	3	1	2	-	-	-	-	-	-	-	-	-	-	10	Argentina	
-	5	4	7	11	3	3	4	4	8	2	1	-	1	-	-	-	-	-	53	Bolivia	
-	-	-	-	-	-	-	1	-	-	2	1	-	-	-	-	-	-	-	4	Brasil	
13	32	20	20	46	45	38	16	24	11	4	2	1	-	1	-	-	1	-	274	Chile	
18	20	22	15	28	35	46	35	25	16	-	-	-	1	-	-	-	-	-	261	Colombia	
-	-	-	-	-	-	-	-	-	-	-	-	-	-	-	-	-	-	-	-	-	Ecuador
1	-	-	3	4	2	2	1	3	1	5	1	1	-	-	-	-	-	-	24	Paraguay	
1	1	1	1	1	3	2	2	1	2	1	-	-	-	-	-	-	-	-	16	Perú	
-	1	1	1	2	1	4	3	2	1	1	-	-	-	-	-	-	-	-	17	Uruguay	
-	-	-	-	-	-	-	-	-	-	-	-	-	-	-	-	-	-	-	-	-	Venezuela
37	60	55	51	98	98	104	69	66	46	23	6	4	2	1	-	-	-	1	-	721	Total América del Sur

1. Población y migraciones

1.1.6. Población de nacionalidad extranjera por sexo, grupos quinquenales de edad y provincia de residencia. Año 2001-2002

	Edad mujeres																		Total	
	0-4	5-9	10-14	15-19	20-24	25-29	30-34	35-39	40-44	45-49	50-54	55-59	60-64	65-69	70-74	75-79	80-84	85-89		90 y más
Asia																				
Arabia Saudita	-	-	-	-	-	-	-	-	-	-	-	-	-	-	-	-	-	-	-	-
Azerbaiján	-	-	-	-	-	-	-	-	-	-	-	-	-	-	-	-	-	-	-	-
Bangladesh	-	-	-	-	-	-	-	-	-	-	-	-	-	-	-	-	-	-	-	-
China	3	7	4	2	9	12	11	5	4	6	-	-	3	-	-	-	-	-	-	66
Emiratos Arabes Unidos	-	-	-	-	-	-	-	-	-	-	-	-	-	-	-	-	-	-	-	-
Filipinas	1	-	-	-	1	-	2	-	1	1	1	1	-	1	-	-	-	-	-	9
India	2	-	1	1	-	2	-	1	-	-	-	-	-	1	-	-	-	-	-	8
Indonesia	-	-	-	-	-	-	1	-	-	-	-	-	-	-	-	-	-	-	-	1
Irán	1	-	-	-	-	-	-	-	1	1	-	-	-	-	-	-	-	-	-	3
Japón	-	-	-	-	-	-	3	1	-	1	-	1	-	-	-	-	-	-	-	6
Jordania	-	-	-	-	-	-	-	-	-	-	-	-	-	-	-	-	-	-	-	-
Libano	-	-	-	-	-	-	-	-	1	-	-	-	-	-	-	-	-	-	-	1
Pakistán	3	3	9	3	3	4	5	3	4	3	2	1	1	2	-	-	-	-	-	46
República de Corea	-	-	-	-	-	-	-	-	1	-	-	-	-	-	-	-	-	-	-	1
Siria	-	-	1	-	-	-	-	1	-	-	-	-	-	-	-	-	-	-	-	2
Tailandia	-	-	-	-	-	-	-	1	-	-	-	1	-	-	-	-	-	-	-	2
Países sin relaciones diplomáticas	-	-	-	-	-	-	-	-	-	-	-	-	-	-	-	-	-	-	-	-
Total Asia	10	10	15	6	13	18	22	12	12	12	3	4	4	4	-	-	-	-	-	145
Oceanía																				
Australia	-	1	1	1	-	-	-	3	1	2	-	-	-	-	-	-	-	-	-	9
Nueva Zelanda	-	-	-	-	-	-	-	-	-	-	-	-	-	-	-	-	-	-	-	-
Tonga	-	1	-	-	-	-	-	-	-	-	-	-	-	-	-	-	-	-	-	1
Total Oceanía	-	2	1	1	-	-	-	3	1	2	-	-	-	-	-	-	-	-	-	10
Total	104	136	139	137	281	432	443	318	233	174	100	50	44	33	17	9	9	2	3	2.664
Granada																				
Unión Europea																				
Alemania	4	17	23	20	27	43	47	61	55	27	32	37	53	36	20	22	12	11	3	552
Austria	-	-	-	-	2	3	5	1	2	2	4	4	2	3	1	3	1	-	1	34
Bélgica	4	3	3	2	8	12	9	11	8	14	14	21	18	26	36	27	21	4	1	242
Dinamarca	-	3	2	5	2	-	2	7	2	3	5	11	11	16	12	20	2	3	-	106
Francia	4	12	15	26	57	57	56	39	32	24	25	25	17	14	23	9	4	10	4	454
Grecia	-	-	-	-	1	-	3	1	1	1	1	1	1	-	-	-	-	-	-	10
Irlanda	-	1	1	-	-	2	2	1	2	3	2	1	2	2	-	1	-	-	-	20
Italia	6	9	16	6	19	20	21	18	12	7	12	4	11	5	7	4	1	1	-	179
Luxemburgo	-	-	-	-	-	-	-	-	-	1	-	-	-	-	2	1	-	-	-	4
Países Bajos	1	6	2	1	8	7	14	11	14	9	6	11	7	5	7	3	2	3	-	117
Portugal	-	1	2	1	9	18	12	12	15	14	5	3	4	4	1	-	-	2	-	103
Reino Unido	6	20	33	19	30	32	43	58	53	52	51	47	41	40	32	26	27	9	2	623
Suecia	-	2	2	4	4	7	7	3	7	5	4	3	4	7	10	7	7	4	1	88
Total Unión Europea	25	74	99	84	167	201	222	224	204	163	161	168	171	158	151	123	77	47	12	2.533
Resto de Europa																				
Albania	-	-	-	-	-	-	-	-	-	-	-	-	-	-	-	-	-	-	-	-
Andorra	-	1	-	1	-	-	-	1	1	-	1	-	-	-	-	-	-	1	-	6
Armenia	-	3	-	-	-	2	2	-	-	3	-	-	-	-	-	-	-	-	-	10
Bielorrusia	-	-	4	1	2	4	2	2	1	-	-	1	-	-	-	-	1	-	-	18
Bosnia-Herzegovina	-	-	-	-	-	1	-	-	-	1	-	-	1	-	-	-	-	-	-	3
Bulgaria	-	-	-	1	2	6	1	4	-	4	-	-	-	-	-	-	-	-	-	18
Chipre	-	-	-	-	-	-	-	-	1	-	-	-	-	-	-	-	-	-	-	1
Croacia	-	-	-	-	1	1	-	-	-	-	-	-	-	-	-	-	-	-	-	2
Eslovaquia	-	-	-	-	-	1	1	-	-	-	-	-	-	-	-	-	-	-	-	2
Eslovenia	-	-	-	-	-	-	-	1	-	-	1	-	-	-	-	-	-	-	-	2
Finlandia	-	-	-	-	2	2	-	1	-	1	1	3	3	1	-	-	-	-	-	14
Georgia	-	-	-	-	-	-	-	-	-	-	-	-	-	-	-	-	-	-	-	-
Hungría	-	-	-	1	1	-	1	1	1	-	-	-	-	-	-	-	-	-	-	5
Islandia	-	-	-	-	-	-	-	-	1	-	-	-	-	-	-	-	-	-	-	1
Letonia	-	-	-	-	-	-	-	1	-	-	-	-	-	-	-	-	-	-	-	1
Lituania	2	3	2	1	8	8	7	5	-	1	-	-	-	-	-	-	-	-	-	37
Moldavia	-	-	-	-	-	1	-	-	-	-	-	-	-	-	-	-	-	-	-	1
Noruega	1	3	1	3	2	3	2	2	2	3	1	3	1	-	2	4	1	1	-	35
Polonia	-	1	3	2	8	4	5	3	5	-	2	-	2	-	-	1	-	-	-	36
República Checa	-	-	-	-	5	4	-	-	-	1	-	2	-	-	-	-	1	-	1	14
Rumanía	9	10	10	13	32	40	35	12	8	4	3	1	-	-	-	-	-	-	-	178

Edad hombres																					
0-4	5-9	10-14	15-19	20-24	25-29	30-34	35-39	40-44	45-49	50-54	55-59	60-64	65-69	70-74	75-79	80-84	85-89	90 y más	Total		
-	-	-	-	-	-	-	-	-	-	-	-	-	-	-	-	-	-	1	1	Asia	
-	-	-	-	-	1	-	-	-	1	-	-	-	-	-	-	-	-	-	2	Arabia Saudita	
-	-	-	-	-	1	-	-	-	-	-	-	-	-	-	-	-	-	-	1	Azerbaiján	
2	6	-	3	7	15	18	15	11	3	5	3	1	1	-	-	-	-	-	90	Bangladesh	
-	-	-	-	-	-	1	-	-	-	-	-	-	-	-	-	-	-	-	1	China	
-	-	-	-	-	1	1	1	-	-	-	-	-	-	-	-	-	-	-	3	Emiratos Arabes Unidos	
-	1	-	-	-	2	2	-	1	-	-	-	-	-	-	-	-	-	-	6	Filipinas	
-	-	-	-	-	-	-	-	-	-	-	-	-	-	-	-	-	-	-	-	-	India
-	-	1	-	-	2	-	-	1	-	-	-	1	-	-	-	-	-	-	5	Indonesia	
-	-	-	-	-	-	-	-	-	-	-	-	-	-	-	-	-	-	-	-	-	Irán
-	-	-	-	-	1	1	1	-	-	-	-	-	-	-	-	-	-	-	3	Japón	
2	3	2	4	9	11	16	10	6	6	6	3	1	1	1	-	-	-	-	1	Jordania	
-	-	-	2	-	-	-	-	-	1	-	-	-	-	-	-	-	-	-	3	Libano	
-	1	-	-	-	2	1	-	-	1	1	-	1	-	-	-	-	-	-	7	Pakistán	
-	-	-	-	-	-	-	-	-	-	-	-	-	-	-	-	-	-	-	-	3	República de Corea
-	-	-	-	-	-	-	-	-	-	-	-	-	-	-	-	-	-	-	-	-	Siria
-	-	-	-	-	-	-	-	1	-	-	-	-	-	-	-	-	-	-	-	-	Tailandia
-	-	-	-	-	-	-	-	1	-	-	-	-	-	-	-	-	-	-	1	-	Países sin relaciones diplomáticas
4	11	3	9	16	36	40	27	20	12	12	7	4	2	1	-	-	-	1	205	Total Asia	
-	1	-	1	-	-	1	-	-	-	-	1	-	-	-	-	-	-	-	4	Oceania	
-	-	-	-	1	-	-	2	-	-	-	-	-	-	-	-	-	-	-	3	Australia	
-	-	-	-	-	-	-	-	-	-	-	-	-	-	-	-	-	-	-	-	-	Nueva Zelanda
-	-	-	-	-	-	-	-	-	-	-	-	-	-	-	-	-	-	-	-	-	Tonga
-	1	-	1	1	-	1	2	-	-	-	1	-	-	-	-	-	-	-	7	Total Oceania	
110	137	135	141	295	447	416	323	245	149	84	55	38	21	14	7	3	3	3	2.626	Total	
Granada																					
6	9	24	16	29	44	55	55	42	39	38	49	48	39	26	16	12	1	4	554	Unión Europea	
4	-	2	2	1	2	6	2	1	5	1	3	2	-	1	2	2	-	-	36	Alemania	
-	3	3	1	7	14	15	7	13	10	10	13	21	39	38	32	22	5	1	254	Austria	
-	3	4	3	-	3	2	4	6	-	6	8	19	11	18	9	8	4	1	109	Bélgica	
2	10	16	15	28	25	52	37	30	23	16	12	22	19	13	12	5	4	2	344	Dinamarca	
-	-	-	-	-	1	2	-	1	1	1	1	-	1	-	-	-	-	-	8	Francia	
1	-	1	-	-	1	3	4	2	-	3	2	-	-	2	-	-	-	-	19	Grecia	
2	11	20	11	18	36	26	31	47	23	17	20	17	11	9	6	1	-	1	308	Irlanda	
-	-	-	-	-	1	2	-	-	-	-	1	-	-	-	3	-	-	-	7	Italia	
-	5	3	3	4	3	10	8	13	10	9	8	6	11	7	2	3	2	-	107	Luxemburgo	
-	1	5	1	7	8	5	14	8	8	3	3	1	4	1	1	-	-	-	70	Países Bajos	
16	21	27	20	12	21	22	40	36	40	44	58	52	47	25	34	20	11	10	558	Portugal	
1	5	2	1	2	3	3	3	-	2	2	7	3	10	8	8	8	3	1	72	Reino Unido	
32	68	107	73	108	163	204	206	200	162	150	185	191	192	148	125	81	30	20	2.446	Total Unión Europea	
-	-	-	-	1	1	1	-	-	-	-	-	-	-	-	-	-	-	-	3	Resto de Europa	
-	-	2	1	2	3	1	-	-	-	-	1	-	-	-	-	-	-	-	10	Albania	
-	1	-	-	2	-	4	1	1	1	-	-	-	-	-	-	-	-	-	10	Andorra	
-	-	-	1	-	-	2	2	-	1	-	-	-	-	-	-	-	-	-	6	Armenia	
-	-	-	-	-	2	1	-	-	-	1	-	-	-	-	-	-	-	-	4	Bielorrusia	
4	1	2	1	2	6	5	1	2	2	3	1	-	-	-	-	-	-	-	30	Bosnia-Herzegovina	
-	-	-	-	-	-	-	-	-	-	-	-	-	-	-	-	-	-	-	-	-	Bulgaria
-	-	-	-	-	-	-	-	-	1	-	-	1	-	-	-	-	-	-	2	Chipre	
-	-	-	-	-	1	-	-	-	-	-	-	-	-	-	-	-	-	-	1	Croacia	
-	-	-	-	-	1	-	-	-	-	-	-	-	-	-	-	-	-	-	1	Eslovaquia	
-	-	-	-	-	1	-	-	-	-	-	-	-	-	-	-	-	-	-	1	Eslovenia	
-	1	-	1	-	-	1	-	1	2	2	2	1	2	-	-	-	-	-	11	Finlandia	
-	-	-	-	1	1	-	-	1	-	-	-	-	-	-	-	-	-	-	3	Georgia	
-	-	-	-	1	-	-	-	-	1	-	-	-	-	-	-	-	-	-	2	Hungría	
-	-	-	-	-	1	-	-	-	-	-	-	-	-	-	-	-	-	-	1	Islandia	
-	-	-	-	1	-	-	-	-	-	-	-	-	-	-	-	-	-	-	1	Letonia	
2	4	1	1	9	9	11	9	3	3	1	-	-	-	-	-	-	-	-	53	Lituania	
-	-	-	-	-	-	-	-	-	-	-	-	-	-	-	-	-	-	-	-	-	Moldavia
3	-	1	1	1	1	3	-	1	3	-	3	-	-	2	4	2	1	-	26	Noruega	
-	1	1	2	6	6	10	5	2	7	-	-	1	1	-	1	-	-	-	43	Polonia	
-	-	-	1	1	2	-	2	1	-	2	-	1	-	-	-	-	-	-	11	República Checa	
16	11	11	17	58	63	65	28	18	13	7	1	-	-	-	-	-	-	-	309	Rumanía	

1. Población y migraciones

1.1.6. Población de nacionalidad extranjera por sexo, grupos quinquenales de edad y provincia de residencia. Año 2001-2002

	Edad mujeres																	Total		
	0-4	5-9	10-14	15-19	20-24	25-29	30-34	35-39	40-44	45-49	50-54	55-59	60-64	65-69	70-74	75-79	80-84		85-89	90 y más
Rusia	4	3	2	7	47	45	17	4	4	2	1	-	-	1	-	-	-	-	-	137
Suiza	1	3	9	9	5	4	7	9	11	9	7	4	5	7	-	3	4	2	-	100
Ucrania	-	1	2	3	6	3	10	6	4	5	4	2	-	-	-	-	-	-	-	46
Yugoslavia	-	1	-	-	-	4	-	-	-	-	3	1	-	1	-	1	-	-	-	11
Total Resto de Europa	17	29	33	42	121	133	90	52	39	34	24	17	12	10	2	9	7	4	2	679
África																				
Angola	-	-	-	-	-	-	-	-	-	-	-	-	-	-	-	-	-	-	-	-
Argelia	1	3	1	-	1	5	5	5	5	4	1	2	-	1	-	1	-	1	1	37
Benin	-	-	-	-	-	-	-	-	-	-	-	-	-	-	-	-	-	-	-	-
Burkina Faso	-	-	-	-	-	-	-	-	-	-	-	-	-	-	-	-	-	-	-	-
Cabo Verde	-	-	-	-	-	1	1	-	2	-	-	-	-	-	-	-	-	-	-	4
Camerún	-	-	-	-	-	1	-	-	-	-	-	-	-	-	-	-	-	-	-	1
Congo	-	-	-	-	-	-	-	1	-	-	-	-	-	-	-	-	-	-	-	1
Egipto	-	-	-	-	-	-	2	-	-	-	1	1	-	-	-	-	-	-	-	4
Gabón	-	-	-	-	-	1	-	-	-	-	-	-	-	-	-	-	-	-	-	1
Gambia	-	-	-	-	-	-	-	-	-	-	-	-	-	-	-	-	-	-	-	-
Ghana	-	1	-	-	-	-	1	1	-	-	-	-	-	-	-	-	-	-	-	3
Guinea	-	-	-	1	-	1	2	-	-	-	-	1	-	-	-	-	-	-	-	5
Guinea Bissau	-	-	-	-	-	-	-	-	-	-	-	-	-	-	-	-	-	-	-	-
Guinea Ecuatorial	1	1	4	1	3	7	-	3	-	-	-	1	-	-	2	-	-	-	-	23
Kenia	-	-	-	-	-	8	1	1	1	-	-	-	-	-	-	-	-	-	-	11
Lesotho	-	-	-	-	-	-	-	1	-	-	-	-	-	-	-	-	-	-	-	1
Libia	-	-	-	-	-	-	-	-	-	-	-	-	-	-	-	-	-	-	-	-
Malawi	-	-	-	-	-	-	-	-	-	1	-	-	-	-	-	-	-	-	-	1
Mali	-	-	-	-	-	-	-	-	-	-	-	-	-	-	-	-	-	-	-	-
Marruecos	33	45	55	108	289	245	213	179	97	61	35	20	8	8	12	-	2	-	4	1.416
Mauritania	-	2	-	-	2	-	1	-	1	1	-	-	-	-	-	-	-	-	-	7
Mozambique	-	-	-	-	-	-	-	-	-	-	-	-	-	-	-	-	-	-	-	-
Namibia	-	-	-	-	-	1	-	-	-	-	-	-	-	-	-	-	-	-	-	1
Nigeria	-	-	-	-	2	1	-	-	-	-	-	-	-	-	-	1	-	-	-	4
Ruanda	-	-	-	-	-	-	-	-	-	-	-	-	-	-	-	-	-	-	-	-
Senegal	2	4	1	1	7	7	8	5	5	4	5	3	3	-	-	-	-	-	-	55
Sierra Leona	-	-	-	-	-	-	-	-	-	-	-	-	-	-	-	-	-	-	-	-
Somalia	-	-	-	-	-	1	-	-	-	-	-	-	-	-	-	-	-	-	-	1
Sudáfrica	-	-	-	-	-	-	-	-	-	-	1	-	-	2	1	1	1	-	-	6
Sudán	-	-	-	-	-	-	-	-	-	-	-	-	-	-	-	-	-	-	-	-
Tanzania	-	-	-	-	-	-	-	-	-	1	-	-	-	-	-	-	-	-	-	1
Togo	-	-	-	-	-	-	-	-	-	-	-	-	-	-	-	-	-	-	-	-
Túnez	-	1	1	-	-	-	-	-	1	1	-	-	-	-	-	-	-	-	-	4
Zaire	-	-	-	-	-	1	-	-	1	-	-	-	-	-	-	-	-	-	-	2
Zimbabwe	-	1	-	-	-	-	-	1	-	-	-	-	-	-	-	-	-	-	-	2
Total África	37	58	62	111	304	280	234	197	113	73	43	28	11	11	15	3	3	1	5	1.592
América del Norte																				
Canadá	-	-	-	-	-	2	1	3	1	1	3	2	-	2	-	2	-	-	-	17
Estados Unidos de América	2	8	4	5	8	14	16	14	14	19	11	8	9	2	2	3	5	-	2	146
México	-	-	1	4	2	13	4	8	7	3	4	1	-	-	-	-	-	-	1	48
Total América del Norte	2	8	5	9	10	29	21	25	22	23	18	11	9	4	2	5	5	-	3	211
América Central																				
Costa Rica	-	-	-	-	-	1	1	-	1	-	-	-	-	-	-	-	-	1	-	4
Cuba	1	2	3	2	14	17	15	18	6	5	4	2	3	3	-	1	1	-	1	98
Dominica	-	-	3	-	-	-	2	-	3	1	-	-	-	-	-	-	-	-	-	9
El Salvador	-	-	-	-	1	-	1	-	2	1	-	-	-	-	-	-	-	-	-	5
Granada	-	-	-	-	-	-	1	-	-	1	-	-	-	-	-	-	-	-	-	2
Guatemala	-	-	-	-	2	3	-	-	-	1	-	-	-	-	-	-	-	-	-	6
Haití	-	-	-	-	-	-	-	1	-	-	-	-	-	-	-	-	-	-	-	1
Honduras	-	-	1	1	-	1	2	4	2	-	-	1	-	1	-	-	-	-	-	13
Jamaica	-	-	-	-	-	-	-	-	1	-	-	-	-	-	-	-	-	-	-	1
Nicaragua	-	-	-	-	1	3	5	-	-	1	1	-	-	1	-	-	-	-	-	12
Panamá	-	-	-	-	-	-	-	-	1	1	-	-	-	-	-	-	-	-	-	2
República Dominicana	-	3	6	4	3	11	15	17	9	6	3	3	2	1	3	1	-	-	-	87
Trinidad y Tobago	-	-	-	1	-	-	-	-	1	-	-	-	-	-	-	-	-	-	-	2
Total América Central	1	5	13	8	21	36	42	40	26	17	8	6	5	6	3	2	1	1	1	242
América del Sur																				
Argentina	-	26	24	28	38	52	41	38	42	33	22	11	8	14	10	3	8	-	-	431
Bolivia	2	2	3	2	13	6	5	5	3	5	-	1	-	1	-	1	-	1	-	50

Edad hombres																				
0-4	5-9	10-14	15-19	20-24	25-29	30-34	35-39	40-44	45-49	50-54	55-59	60-64	65-69	70-74	75-79	80-84	85-89	90 y más	Total	
3	5	4	1	9	8	12	4	4	3	2	-	-	1	-	-	-	-	-	56	Rusia
-	4	9	7	5	7	7	5	3	6	6	9	2	7	4	5	6	-	-	92	Suiza
1	-	4	1	10	23	7	8	9	8	1	1	-	-	-	-	-	-	-	73	Ucrania
-	-	-	1	1	4	2	1	-	1	-	-	-	-	-	-	-	-	-	10	Yugoslavia
29	28	35	36	110	138	132	67	46	50	25	18	6	11	6	10	8	1	1	759	Total Resto de Europa
-	-	-	-	-	-	-	1	-	-	-	-	-	-	-	-	-	-	-	1	África
3	3	4	2	5	16	19	25	7	2	3	3	1	-	3	-	-	-	-	96	Angola
-	-	-	-	-	-	1	2	-	-	-	-	-	-	-	-	-	-	-	3	Argelia
-	-	-	-	-	1	-	-	-	-	-	-	-	-	-	-	-	-	-	1	Benin
-	-	-	-	-	-	-	-	-	-	-	-	-	-	-	-	-	-	-	-	Burkina Faso
-	-	-	-	-	-	1	-	-	-	-	-	-	-	-	-	-	-	-	-	Cabo Verde
-	-	-	-	-	-	1	-	-	-	-	-	-	-	-	-	-	-	-	1	Camerún
-	-	-	-	-	-	1	-	-	-	-	-	-	-	-	-	-	-	-	1	Congo
-	-	-	-	-	2	1	-	-	1	-	-	-	-	-	-	-	-	-	4	Egipto
-	-	-	-	-	3	-	-	-	-	-	-	-	-	-	-	-	-	-	3	Gabón
-	-	-	-	1	-	-	-	-	-	-	-	-	-	-	-	-	-	-	1	Gambia
-	-	1	-	-	-	-	-	1	-	-	-	-	-	-	-	-	-	-	2	Ghana
-	-	-	-	3	1	1	4	-	-	-	-	-	-	-	-	1	-	-	10	Guinea
-	-	-	-	1	-	1	-	-	-	-	-	-	-	-	-	-	-	-	2	Guinea Bissau
-	1	1	1	3	2	7	2	2	3	-	1	1	-	-	-	-	-	-	24	Guinea Ecuatorial
-	-	-	-	-	-	-	-	-	-	-	-	-	-	-	-	-	-	-	-	Kenia
-	-	-	-	-	-	-	-	-	-	-	-	-	-	-	-	-	-	-	-	Lesotho
-	-	-	-	-	1	-	-	-	-	-	-	-	-	-	-	-	-	-	1	Libia
-	-	-	-	2	-	-	-	-	-	-	-	-	-	-	-	-	-	-	2	Malawi
1	-	-	-	2	1	2	-	1	-	-	-	-	-	-	-	-	-	-	7	Mali
46	59	76	136	391	466	410	269	124	68	37	8	19	10	6	3	5	-	8	2.143	Marruecos
2	-	-	-	1	2	3	1	2	1	-	-	-	-	-	-	-	-	-	12	Mauritania
-	-	-	-	-	-	-	-	1	-	-	-	-	-	-	-	-	-	-	1	Mozambique
-	-	-	-	-	-	-	-	-	-	-	-	-	-	-	-	-	-	-	-	Namibia
-	-	-	-	-	1	1	1	-	1	-	-	-	-	-	-	-	-	-	4	Nigeria
-	-	-	-	-	1	-	-	-	-	-	-	-	-	-	-	-	-	-	1	Ruanda
2	1	3	9	14	51	74	98	77	47	8	3	-	1	-	-	-	-	-	388	Senegal
-	-	-	-	-	-	1	1	1	-	-	-	-	-	-	-	-	-	-	3	Sierra Leona
-	-	-	-	-	2	1	-	-	-	-	-	-	-	-	-	-	-	-	3	Somalia
-	-	-	-	1	-	1	-	-	2	-	1	-	-	2	-	-	-	-	7	Sudáfrica
-	-	-	-	-	-	-	1	-	-	-	-	-	-	-	-	-	-	-	1	Sudán
-	-	-	-	-	-	-	-	-	-	-	-	-	-	-	-	-	-	-	-	Tanzania
-	-	-	-	-	-	1	-	-	-	-	-	-	-	-	-	-	-	-	1	Togo
-	-	-	-	-	3	1	-	2	1	-	-	-	-	-	-	-	-	-	7	Túnez
-	-	1	1	-	-	2	4	-	-	-	-	-	-	-	-	-	-	-	8	Zaire
1	-	-	-	-	-	1	-	-	-	-	-	-	-	-	-	-	-	-	2	Zimbabwe
55	64	86	149	424	543	533	413	220	126	50	16	21	11	11	3	6	-	8	2.741	Total África
-	1	-	-	-	2	4	3	1	1	1	-	-	-	1	2	-	1	-	17	América del Norte
2	2	9	2	26	17	12	11	12	6	8	5	8	3	9	5	4	-	1	142	Canadá
-	1	2	3	1	4	4	2	3	1	2	1	1	-	-	-	-	-	-	25	Estados Unidos de América
-	-	-	-	-	-	-	-	-	-	-	-	-	-	-	-	-	-	-	-	México
2	4	11	5	27	23	20	16	16	8	11	6	9	3	10	7	4	1	1	184	Total América del Norte
-	-	-	-	-	-	1	-	1	-	-	-	1	-	-	-	-	-	-	3	América Central
1	-	3	1	-	6	13	16	4	1	2	3	1	1	-	2	-	-	-	54	Costa Rica
-	-	-	-	-	-	1	-	-	-	-	-	-	-	-	-	-	-	-	1	Cuba
-	-	-	-	-	1	-	-	-	1	-	-	-	-	-	-	-	-	-	2	Dominica
-	-	-	-	-	-	-	-	-	-	-	-	-	-	-	-	-	-	-	-	El Salvador
-	-	-	-	-	-	-	-	-	-	-	-	-	-	-	-	-	-	-	-	Granada
-	-	-	-	-	-	-	-	-	-	-	-	-	-	-	-	-	-	-	-	Guatemala
-	-	-	-	-	-	-	-	1	-	-	-	-	-	1	-	-	-	-	2	Haití
1	1	-	1	-	1	-	-	-	-	-	1	-	-	-	-	-	-	-	5	Honduras
-	-	-	-	-	-	-	-	-	-	-	-	-	-	-	-	-	-	-	-	Jamaica
-	-	1	-	-	-	-	2	-	-	-	-	-	-	-	-	-	-	-	3	Nicaragua
-	-	-	-	-	-	-	-	-	-	-	-	-	-	-	-	-	-	-	-	Panamá
1	1	1	4	2	4	2	4	2	1	-	-	-	-	-	-	-	-	-	22	República Dominicana
-	-	1	-	-	-	-	-	-	1	-	-	-	-	-	-	-	-	-	2	Trinidad y Tobago
3	2	6	6	2	12	17	22	8	4	2	4	2	1	1	2	-	-	-	94	Total América Central
21	25	31	27	46	66	51	45	39	36	27	11	9	8	6	3	2	-	1	455	América del Sur
2	2	1	6	22	18	14	12	2	1	-	2	-	-	-	1	-	-	-	84	Argentina
-	-	-	-	-	-	-	-	-	-	-	-	-	-	-	-	-	-	-	-	Bolivia

1. Población y migraciones

1.1.6. Población de nacionalidad extranjera por sexo, grupos quinquenales de edad y provincia de residencia. Año 2001-2002

	Edad mujeres																		Total	
	0-4	5-9	10-14	15-19	20-24	25-29	30-34	35-39	40-44	45-49	50-54	55-59	60-64	65-69	70-74	75-79	80-84	85-89		90 y más
Brasil	1	3	8	7	21	27	28	26	16	10	9	4	1	1	1	1	-	-	-	164
Chile	4	1	4	1	1	7	4	8	7	4	-	-	2	-	1	1	-	-	1	46
Colombia	23	29	41	32	98	102	99	86	36	22	21	4	4	3	2	-	-	-	603	
Ecuador	12	18	13	14	62	66	59	39	35	19	6	4	2	1	1	-	-	-	352	
Paraguay	-	-	-	-	-	1	2	2	-	-	-	1	-	-	-	1	-	-	7	
Perú	-	2	1	4	3	10	7	7	9	6	5	3	-	1	2	1	-	1	62	
Uruguay	-	1	3	2	1	4	6	4	1	6	2	-	1	2	-	1	-	-	34	
Venezuela	3	3	6	5	8	10	9	10	6	1	2	3	-	1	-	1	-	-	69	
Total América del Sur	77	85	103	95	245	286	260	225	155	106	68	30	18	24	17	10	8	2	2	1.818
Asia																				
Arabia Saudita	-	-	1	-	-	-	-	-	-	-	-	-	-	-	-	-	-	-	-	1
Azerbaiyán	2	-	-	-	1	-	-	-	-	-	-	-	-	-	-	-	-	-	-	3
Birmania	-	-	-	-	-	-	-	-	-	-	-	1	-	-	-	-	-	-	-	1
China	4	9	5	13	15	20	20	22	17	7	4	2	3	1	1	-	-	-	143	
Filipinas	-	-	1	-	1	-	2	-	3	1	1	1	1	-	-	-	-	-	11	
India	1	-	-	1	5	14	13	4	6	3	-	-	-	-	1	1	-	-	49	
Indonesia	-	-	-	-	-	1	-	1	-	-	-	-	1	-	-	-	-	-	3	
Irak	1	-	-	-	5	-	-	1	-	1	2	-	-	-	-	-	-	-	10	
Irán	-	-	-	1	-	1	-	2	1	1	1	1	-	-	2	-	-	-	10	
Israel	-	-	-	-	-	-	-	1	-	1	-	-	-	-	-	-	-	-	2	
Japón	-	1	-	2	4	7	12	8	4	5	5	1	1	2	-	-	1	-	53	
Jordania	-	4	3	-	-	2	1	1	2	-	-	-	-	-	-	1	-	-	14	
Kuwait	-	-	-	-	-	-	-	1	-	-	-	-	-	-	-	-	-	-	1	
Libano	1	-	-	-	-	-	-	-	1	-	-	-	-	-	-	-	-	-	2	
Malasia	-	-	-	-	-	-	-	1	1	-	-	-	-	-	-	-	-	-	2	
Nepal	-	-	-	-	-	-	-	-	-	-	-	-	-	-	-	-	-	-	-	
Pakistán	1	-	3	-	-	-	-	1	-	1	-	-	-	-	-	-	-	-	6	
República de Corea	-	1	-	-	-	-	1	-	1	2	-	-	-	-	-	-	-	-	5	
Siria	3	3	-	-	2	-	3	2	4	1	1	-	-	1	1	1	-	-	22	
Turquía	-	-	-	-	-	-	-	-	1	-	2	-	-	-	-	-	-	-	3	
Vietnam	-	-	-	-	1	1	2	1	-	-	2	-	-	-	-	-	-	-	7	
Países sin relaciones diplomáticas	-	-	-	-	-	-	-	1	-	-	-	-	-	-	-	-	-	-	1	
Total Asia	13	18	13	17	34	46	54	47	41	23	18	6	6	4	5	3	1	-	-	349
Oceanía																				
Australia	-	-	-	1	2	-	-	-	-	-	-	3	-	1	1	1	-	-	-	9
Nueva Zelanda	-	-	-	-	-	-	-	-	-	1	-	-	-	-	-	-	-	-	-	1
Total Oceanía	-	-	-	1	2	-	-	-	-	1	-	3	-	1	1	1	-	-	-	10
Total	172	278	329	368	905	1.012	924	811	601	440	341	270	232	218	196	156	102	55	25	7.435
Huelva																				
Unión Europea																				
Alemania	1	6	13	9	12	28	21	24	14	9	11	15	16	8	1	-	-	2	-	190
Austria	-	-	-	-	-	3	-	-	-	-	5	-	-	-	-	-	-	-	-	8
Bélgica	-	1	-	-	2	3	1	9	-	-	-	2	1	-	2	-	1	-	22	
Dinamarca	-	-	-	-	-	-	-	-	-	-	-	1	-	-	-	-	1	-	2	
Francia	-	1	1	2	12	11	6	12	7	4	4	1	1	2	4	3	3	2	76	
Grecia	-	-	-	-	-	-	-	-	-	-	1	-	-	-	-	-	-	-	1	
Irlanda	-	-	-	-	-	-	1	3	1	-	1	-	-	-	-	-	-	-	6	
Italia	-	-	1	2	3	4	7	2	4	3	2	1	4	1	1	-	-	1	36	
Países Bajos	-	1	-	1	-	1	2	1	2	6	4	1	-	-	-	1	-	-	20	
Portugal	10	14	26	26	42	52	44	58	78	55	40	35	30	32	37	41	47	37	727	
Reino Unido	-	2	8	4	4	3	8	6	10	8	9	3	3	-	2	2	-	1	73	
Suecia	-	-	1	1	-	-	-	2	-	-	-	-	2	1	-	-	-	-	7	
Total Unión Europea	11	25	50	45	75	105	90	117	116	85	77	59	57	44	47	47	52	43	23	1.168
Resto de Europa																				
Andorra	-	-	-	-	-	-	-	-	-	-	-	-	-	-	-	-	-	-	-	-
Armenia	-	-	-	-	-	-	-	-	-	-	-	-	-	-	-	-	-	-	-	-
Bielorrusia	-	-	-	-	2	3	2	-	-	1	-	-	-	-	-	-	-	-	-	8
Bosnia-Herzegovina	1	-	-	1	-	2	-	1	-	1	-	-	-	-	-	-	-	-	-	6
Bulgaria	-	-	1	1	4	2	5	2	1	3	4	2	-	-	-	-	-	-	-	25
Croacia	-	-	-	-	1	1	1	-	-	-	-	-	-	-	-	-	-	-	-	3
Eslovaquia	-	-	-	-	3	-	-	-	-	-	-	-	-	-	-	-	-	-	-	3
Estonia	-	-	-	-	-	-	1	-	2	-	1	-	-	-	-	-	-	-	-	4

Edad hombres																					
0-4	5-9	10-14	15-19	20-24	25-29	30-34	35-39	40-44	45-49	50-54	55-59	60-64	65-69	70-74	75-79	80-84	85-89	90 y más	Total		
1	6	3	8	7	9	9	4	5	2	1	1	1	1	2	-	-	1	1	62	Brasil	
-	3	1	3	-	7	6	9	8	4	1	-	-	-	2	-	-	-	-	44	Chile	
32	36	31	28	44	68	67	50	41	25	5	5	2	1	-	1	1	-	-	438	Colombia	
18	20	20	24	91	98	90	60	37	33	5	3	3	-	-	-	1	-	-	505	Ecuador	
-	-	-	-	-	-	-	-	1	-	-	-	-	-	-	-	-	-	-	1	Paraguay	
-	1	5	4	3	4	3	4	2	2	-	6	-	-	-	-	-	1	-	35	Perú	
-	1	1	2	2	2	4	7	3	2	-	-	1	1	2	1	-	-	-	29	Uruguay	
1	6	5	3	3	6	7	9	6	4	1	-	2	-	-	-	-	1	-	54	Venezuela	
75	100	98	105	219	279	252	201	144	109	40	28	18	11	12	6	4	3	2	1.706	Total América del Sur	
Asia																					
-	-	-	-	-	-	-	-	-	-	-	-	-	-	-	-	-	-	-	-	Arabia Saudita	
-	-	-	-	-	-	1	-	-	-	-	-	-	-	-	-	-	-	-	-	1	Azerbaiján
-	-	-	-	-	-	-	-	-	-	-	-	-	-	-	-	-	-	-	-	-	Birmania
5	11	13	11	20	23	24	26	22	13	7	3	1	3	1	-	-	-	-	-	183	China
-	-	1	-	-	-	1	-	-	-	-	-	-	-	-	-	-	-	-	-	2	Filipinas
-	-	-	-	3	2	1	-	1	-	-	-	-	-	1	-	-	-	-	-	8	India
-	-	-	-	-	-	-	-	-	-	-	-	-	-	-	-	-	-	-	-	-	Indonesia
-	-	1	1	-	2	-	2	1	2	1	2	-	-	-	-	-	-	-	-	12	Irak
-	-	3	1	1	2	1	2	1	2	1	1	-	-	-	-	-	-	-	-	15	Irán
-	-	-	-	-	4	2	3	1	-	-	-	-	-	-	-	-	-	-	-	10	Israel
-	2	-	1	4	2	1	3	3	3	9	4	-	-	1	-	-	1	-	-	34	Japón
-	2	2	1	-	3	3	3	6	3	4	2	1	-	-	-	-	-	-	-	30	Jordania
-	-	-	-	-	-	-	2	-	-	-	-	-	-	-	-	-	-	-	-	2	Kuwait
1	-	-	-	-	3	9	6	2	2	-	-	-	-	-	-	-	-	-	-	23	Libano
-	-	-	-	-	-	-	-	-	-	-	-	-	-	-	-	-	-	-	-	-	Malasia
-	-	-	-	-	-	-	-	-	1	-	-	-	-	-	-	-	-	-	-	1	Nepal
2	1	1	1	6	22	23	11	9	7	2	3	-	-	-	-	-	-	-	-	88	Pakistán
-	-	1	1	1	-	-	-	1	1	-	-	-	-	-	-	-	-	-	-	5	República de Corea
2	2	1	1	2	2	9	17	5	4	3	2	1	-	-	-	-	-	-	-	51	Siria
1	-	-	-	-	-	1	1	-	1	-	-	-	-	-	-	-	-	-	-	4	Turquía
-	-	-	-	1	3	-	-	-	-	1	-	1	-	-	-	-	-	-	-	6	Vietnam
-	-	-	-	-	-	-	1	-	-	-	1	-	-	-	-	-	-	-	-	2	Países sin relaciones diplomáticas
11	18	23	18	38	68	76	77	53	38	28	18	4	3	3	-	-	1	-	477	Total Asia	
Oceania																					
-	-	-	1	3	2	-	-	1	-	1	-	-	1	1	-	1	-	-	-	11	Australia
-	-	-	-	-	-	-	-	1	-	-	-	1	-	-	-	-	-	-	-	2	Nueva Zelanda
-	-	-	1	3	2	-	-	2	-	1	-	1	1	1	-	1	-	-	-	13	Total Oceania
207	285	367	394	932	1.228	1.234	1.001	689	497	308	276	252	233	192	153	104	36	32	8.421	Total	
Huelva																					
Unión Europea																					
4	4	7	11	13	20	32	21	19	7	11	11	15	10	6	2	-	-	-	-	193	Alemania
-	1	-	1	-	-	1	-	-	-	-	1	-	-	-	-	-	-	-	-	4	Austria
-	1	3	1	1	2	2	7	-	-	2	5	-	2	-	2	1	-	-	-	29	Bélgica
-	-	-	-	-	-	1	1	-	-	-	-	1	-	2	2	-	-	-	-	7	Dinamarca
3	1	1	-	6	11	17	7	6	5	3	1	2	3	3	3	-	-	-	-	72	Francia
-	-	-	-	-	-	1	-	-	-	-	-	-	-	-	-	-	-	-	-	1	Grecia
-	-	-	-	-	1	2	1	1	-	-	-	-	-	-	-	-	-	-	-	5	Irlanda
-	1	2	1	6	4	9	4	3	6	2	5	9	4	-	2	-	-	-	-	58	Italia
-	-	-	1	1	2	3	5	2	4	-	2	1	-	-	-	-	-	-	-	21	Países Bajos
5	15	22	38	62	63	56	61	71	71	63	40	51	55	44	41	45	29	-	23	855	Portugal
1	-	2	4	4	5	6	11	9	5	4	7	3	1	3	2	1	-	-	-	68	Reino Unido
-	-	-	-	-	-	1	1	-	-	1	-	-	-	1	-	-	1	-	-	5	Suecia
13	23	37	57	93	108	130	120	111	98	86	72	82	76	58	54	48	29	23	1.318	Total Unión Europea	
Resto de Europa																					
-	1	-	-	-	-	-	-	-	-	-	-	-	-	-	-	-	-	-	-	1	Andorra
-	-	-	-	-	-	1	-	-	-	1	-	-	-	-	-	-	-	-	-	2	Armenia
-	1	-	1	1	2	3	-	1	-	-	-	-	-	-	-	-	-	-	-	9	Bielorrusia
-	-	-	1	1	-	-	1	1	-	-	-	-	-	-	-	-	-	-	-	4	Bosnia-Herzegovina
2	-	-	-	9	7	14	3	7	4	3	-	-	-	-	-	-	-	-	-	49	Bulgaria
-	-	-	-	-	-	1	-	1	-	-	-	-	-	-	-	-	-	-	-	2	Croacia
-	-	-	1	1	2	3	3	-	1	-	-	-	-	-	-	-	-	-	-	11	Eslovaquia
-	-	-	-	2	1	-	-	-	-	-	-	-	-	-	-	-	-	-	-	3	Estonia

1. Población y migraciones

1.1.6. Población de nacionalidad extranjera por sexo, grupos quinquenales de edad y provincia de residencia. Año 2001-2002

	Edad mujeres																	Total		
	0-4	5-9	10-14	15-19	20-24	25-29	30-34	35-39	40-44	45-49	50-54	55-59	60-64	65-69	70-74	75-79	80-84		85-89	90 y más
Finlandia	-	-	-	-	-	-	1	-	-	-	-	-	1	-	-	-	-	-	-	2
Georgia	-	-	-	-	-	-	-	-	-	-	-	-	-	-	-	-	-	-	-	-
Hungría	-	-	-	-	1	1	1	-	-	1	-	-	-	-	-	-	-	-	-	4
Islandia	-	-	-	-	-	-	-	-	-	-	-	-	-	-	-	-	-	-	-	-
Letonia	-	-	-	-	-	-	-	-	-	-	-	-	-	-	-	-	-	-	-	-
Lituania	-	-	2	3	6	3	9	6	6	-	2	1	-	-	-	-	-	-	-	38
Moldavia	-	-	-	-	-	-	1	-	2	1	-	-	-	-	-	-	-	-	-	4
Noruega	1	-	1	1	-	-	-	1	-	-	1	-	-	1	-	-	-	-	-	6
Polonia	-	-	-	1	3	4	-	2	1	-	-	-	-	-	-	-	-	-	-	11
República Checa	-	-	-	-	-	-	1	-	1	-	-	-	-	-	-	-	-	-	-	2
Rumanía	3	3	3	2	4	13	11	4	-	3	-	-	-	-	-	-	-	-	-	46
Rusia	2	-	-	2	10	15	10	6	13	4	2	-	1	1	-	-	-	-	-	66
Suiza	1	1	-	-	-	3	3	3	1	2	1	1	1	-	-	1	-	-	-	18
Ucrania	-	-	2	5	19	23	26	24	26	18	5	1	-	-	-	-	-	-	-	149
Yugoslavia	-	-	-	-	-	-	-	1	-	-	-	-	-	-	-	-	-	-	-	1
Total Resto de Europa	8	4	9	16	53	70	72	50	53	34	16	5	3	2	-	1	-	-	-	396
África																				
Angola	-	1	-	1	4	3	3	-	1	-	-	-	-	-	-	-	-	-	-	13
Argelia	1	2	7	4	2	3	7	3	1	-	1	-	-	-	1	-	-	-	-	32
Benin	-	-	-	-	-	-	-	-	-	-	-	-	-	-	-	-	-	-	-	-
Burkina Faso	-	-	-	-	-	-	-	-	-	-	-	-	-	-	-	-	-	-	-	-
Cabo Verde	-	-	-	-	-	-	-	-	-	1	-	-	-	-	-	-	-	-	-	1
Camerún	-	-	-	-	-	-	-	-	-	-	-	-	-	-	-	-	-	-	-	-
Costa de Marfil	-	-	-	-	-	-	-	-	-	-	-	-	-	-	-	-	-	-	-	-
Egipto	-	-	-	-	-	-	-	-	-	1	-	-	-	-	-	-	-	-	-	1
Etiopía	-	-	-	-	-	-	-	-	-	-	-	-	-	-	-	-	-	-	-	-
Gambia	-	-	-	-	1	-	-	-	-	-	-	-	-	-	-	-	-	-	-	1
Ghana	-	-	-	-	1	-	-	-	-	-	-	-	-	-	-	-	-	-	-	1
Guinea	-	-	-	-	1	-	-	-	-	-	-	-	-	-	-	-	-	-	-	1
Guinea Ecuatorial	1	-	-	-	1	-	2	-	-	-	1	-	-	-	-	-	-	-	-	5
Liberia	-	-	-	-	-	-	-	-	-	-	-	-	-	-	-	-	-	-	-	-
Mali	-	-	-	-	-	-	-	-	-	-	-	-	-	-	-	-	-	-	-	-
Marruecos	39	48	52	58	63	61	82	61	47	22	8	6	9	2	3	2	-	-	-	563
Mauritania	-	-	-	-	-	-	2	-	-	-	-	-	-	-	-	-	-	-	-	2
Mozambique	-	-	-	-	1	3	3	-	-	2	-	-	-	1	-	-	-	-	-	10
Niger	-	-	-	-	-	-	-	-	-	-	-	-	-	-	-	-	-	-	-	-
Nigeria	-	-	-	-	13	9	3	-	1	-	-	-	-	-	-	-	-	-	-	26
Ruanda	-	-	-	-	-	-	-	-	-	-	-	-	-	-	-	-	-	-	-	-
Senegal	1	-	-	1	2	2	1	3	1	2	-	-	-	-	-	-	-	-	-	13
Sierra Leona	-	-	-	-	-	-	-	-	-	-	-	-	-	-	-	-	-	-	-	-
Somalia	-	-	-	-	-	-	-	-	-	-	-	-	-	-	-	-	-	-	-	-
Sudáfrica	-	-	-	-	-	-	-	1	-	-	1	-	-	-	-	-	-	-	-	2
Togo	-	-	2	-	-	-	-	-	-	-	-	-	-	-	-	-	-	-	-	2
Túnez	-	-	-	-	-	-	1	-	-	-	-	-	-	-	-	-	-	-	-	1
Zambia	-	-	-	-	-	-	-	-	-	-	-	-	-	1	-	-	-	-	-	1
Países sin relaciones diplomáticas	-	-	-	-	-	-	1	-	-	-	-	-	-	-	-	-	-	-	-	1
Total África	42	51	61	64	89	81	105	68	51	28	11	6	10	3	4	2	-	-	-	676
América del Norte																				
Canadá	-	-	-	-	-	-	1	-	-	2	1	1	-	-	-	-	-	-	-	5
Estados Unidos de América	-	1	-	2	-	2	3	3	-	1	1	1	-	1	-	1	-	-	-	16
México	-	1	-	12	6	7	5	3	1	1	1	-	-	-	-	-	-	-	-	37
Total América del Norte	-	2	-	14	6	9	9	6	1	4	3	2	-	1	-	1	-	-	-	58
América Central																				
Costa Rica	-	-	-	-	-	-	1	-	-	-	-	-	-	-	-	-	-	-	-	1
Cuba	-	1	-	-	4	14	4	7	-	1	2	2	3	2	-	2	1	-	-	43
Dominica	-	-	-	-	1	-	-	-	-	-	-	-	-	-	-	-	-	-	-	1
El Salvador	-	-	-	-	-	-	-	1	-	-	1	-	-	-	-	-	-	-	-	2
Guatemala	-	-	-	-	-	-	-	-	-	-	-	-	-	-	-	-	-	-	-	-
Haití	-	-	-	-	-	-	-	-	-	-	-	-	-	-	-	-	-	-	-	-
Honduras	1	2	-	-	1	1	1	1	1	1	-	-	-	-	-	-	-	-	-	9
Nicaragua	2	-	-	-	-	-	2	-	-	-	-	-	1	-	-	-	-	-	-	5
Panamá	-	-	-	-	1	-	2	-	-	1	-	-	-	-	-	-	-	-	-	4
República Dominicana	-	-	-	1	1	3	4	2	3	-	-	-	-	-	-	1	-	-	-	15
Total América Central	3	3	-	1	8	18	14	11	4	3	3	2	4	2	-	3	1	-	-	80

Edad hombres																				
0-4	5-9	10-14	15-19	20-24	25-29	30-34	35-39	40-44	45-49	50-54	55-59	60-64	65-69	70-74	75-79	80-84	85-89	90 y más	Total	
-	-	-	-	-	-	-	-	-	-	-	-	1	-	-	-	-	-	-	1	Finlandia
-	-	-	-	1	-	1	-	-	-	-	-	-	-	-	-	-	-	-	2	Georgia
-	-	-	-	-	-	-	1	-	-	1	-	-	-	-	-	-	-	-	2	Hungría
-	-	-	-	-	-	-	1	-	-	-	-	-	-	-	-	-	-	-	1	Islandia
-	-	-	-	-	-	1	-	-	-	-	-	-	-	-	-	-	-	-	1	Letonia
2	1	2	2	9	7	2	10	7	1	2	-	-	-	-	-	-	-	-	45	Lituania
-	1	-	-	1	5	-	4	2	2	1	-	-	-	-	-	-	-	-	16	Moldavia
-	1	-	-	-	-	1	-	1	1	-	-	-	-	-	-	1	-	-	5	Noruega
1	-	-	-	5	11	4	2	1	-	1	-	-	-	-	-	-	-	-	25	Polonia
-	1	-	-	4	3	-	-	1	-	-	-	-	-	-	-	-	-	-	9	República Checa
1	2	1	3	21	30	26	15	5	5	1	1	1	-	-	-	-	-	-	112	Rumanía
-	-	2	1	16	39	25	23	26	17	5	-	-	-	-	-	-	-	-	154	Rusia
-	1	2	1	1	1	2	1	1	1	2	2	3	1	-	1	-	1	-	21	Suiza
1	-	1	7	48	71	57	33	37	25	10	2	-	-	-	-	-	-	-	292	Ucrania
-	-	-	-	1	-	-	-	-	-	-	-	-	-	-	-	-	-	-	1	Yugoslavia
7	9	8	17	121	179	141	97	91	57	27	5	5	1	-	1	1	1	-	768	Total Resto de Europa
																				África
1	-	2	-	-	2	1	3	-	1	-	-	-	-	-	-	-	-	-	10	Angola
4	7	6	8	18	48	70	46	13	8	6	-	1	-	-	-	-	-	-	235	Argelia
-	-	-	-	-	-	1	1	-	-	-	-	-	-	-	-	-	-	-	2	Benin
-	-	-	-	-	-	2	-	-	-	-	-	-	-	-	-	-	-	-	2	Burkina Faso
-	-	-	-	-	-	-	-	-	-	-	-	-	-	-	-	-	-	-	-	Cabo Verde
-	-	-	-	1	2	-	-	-	-	-	-	-	-	-	-	-	-	-	3	Camerún
-	-	-	-	-	-	-	1	-	-	-	-	-	-	-	-	-	-	-	1	Costa de Marfil
-	-	-	-	-	-	1	2	-	-	-	-	-	-	-	-	-	-	-	3	Egipto
-	-	-	-	-	-	1	-	-	-	-	-	-	-	-	-	-	-	-	1	Etiopía
-	-	-	-	-	-	-	-	-	1	-	-	-	-	-	-	-	-	-	1	Gambia
-	-	-	-	2	11	5	2	1	3	-	-	-	-	-	-	-	-	-	24	Ghana
-	-	-	-	1	-	-	-	1	-	-	-	-	-	-	-	-	-	-	2	Guinea
-	-	1	-	1	1	3	-	-	-	-	-	-	-	-	-	-	-	-	6	Guinea Ecuatorial
-	-	-	-	-	2	1	2	-	-	-	-	-	-	-	-	-	-	-	5	Liberia
-	-	-	-	1	2	5	3	-	-	-	-	-	-	-	-	-	-	-	11	Mali
36	52	55	92	274	395	426	324	193	116	45	35	16	9	3	-	-	-	-	2.071	Marruecos
-	2	1	-	9	11	2	7	5	1	-	-	-	-	-	-	-	-	-	38	Mauritania
-	-	-	-	-	-	2	-	3	1	-	-	-	-	-	-	-	-	-	6	Mozambique
-	-	-	-	-	1	-	-	-	-	-	-	-	-	-	-	-	-	-	1	Niger
-	-	-	1	5	16	11	6	1	1	-	-	-	-	-	-	-	-	-	41	Nigeria
-	-	-	-	-	1	2	-	-	-	-	-	-	-	-	-	-	-	-	3	Ruanda
1	1	5	9	3	6	5	12	8	7	7	1	-	-	-	-	-	-	-	65	Senegal
-	-	-	-	-	1	1	2	-	-	-	-	-	-	-	-	-	-	1	5	Sierra Leona
-	-	-	-	1	1	1	-	-	-	-	-	-	-	-	-	-	-	-	3	Somalia
-	-	-	-	-	1	1	-	-	-	-	-	-	-	-	-	-	-	-	2	Sudáfrica
-	-	-	-	-	-	1	-	-	-	-	-	-	-	-	-	-	-	-	1	Togo
-	-	-	-	-	-	-	-	-	-	-	-	-	-	-	-	-	-	-	-	Túnez
-	-	-	-	-	-	-	-	-	-	-	-	-	-	-	-	-	-	-	-	Zambia
-	-	1	-	-	1	4	-	-	1	-	-	-	-	-	-	-	-	-	7	Países sin relaciones diplomáticas
42	62	71	110	316	502	546	411	225	140	58	36	17	9	3	-	-	-	1	2.549	Total África
																				América del Norte
-	-	-	-	-	-	-	-	1	1	-	1	-	-	-	-	-	-	-	3	Canadá
-	-	2	2	6	-	1	1	-	-	-	3	1	2	2	-	-	-	-	20	Estados Unidos de América
-	3	-	-	-	-	1	1	-	-	-	-	-	-	-	2	-	-	-	7	México
-	3	2	2	6	-	2	2	1	1	-	4	1	2	2	2	-	-	-	30	Total América del Norte
																				América Central
-	-	-	-	-	-	2	1	-	-	-	-	-	-	-	-	-	-	-	3	Costa Rica
1	1	1	-	-	4	8	11	4	2	2	-	-	1	2	1	-	-	-	38	Cuba
-	-	-	1	2	-	-	-	-	-	-	-	-	-	-	-	-	-	-	3	Dominica
-	-	-	-	-	-	-	-	1	-	1	-	-	-	-	-	-	-	-	2	El Salvador
-	-	-	-	-	-	1	-	-	-	-	-	-	-	-	-	-	-	-	1	Guatemala
-	-	-	-	1	-	-	-	-	-	-	-	-	-	-	-	-	-	-	1	Haití
-	-	-	-	-	-	-	-	-	-	-	-	-	-	-	-	-	-	-	-	Honduras
-	-	-	-	-	-	-	-	-	-	-	-	-	-	-	-	-	-	-	-	Nicaragua
-	-	-	-	-	1	-	-	-	-	-	-	-	-	-	-	-	-	-	1	Panamá
-	-	2	5	2	4	-	1	-	1	1	-	-	-	-	-	-	-	-	16	República Dominicana
1	1	3	6	5	9	11	14	4	4	3	-	-	1	2	1	-	-	-	65	Total América Central

1. Población y migraciones

1.1.6. Población de nacionalidad extranjera por sexo, grupos quinquenales de edad y provincia de residencia. Año 2001-2002

	Edad mujeres																			Total
	0-4	5-9	10-14	15-19	20-24	25-29	30-34	35-39	40-44	45-49	50-54	55-59	60-64	65-69	70-74	75-79	80-84	85-89	90 y más	
América del Sur																				
Argentina	2	3	3	2	2	1	10	9	2	1	5	3	1	2	2	1	-	-	-	49
Bolivia	1	1	1	-	1	2	3	3	2	1	1	-	-	-	-	-	-	-	-	16
Brasil	1	2	-	2	8	12	13	8	4	1	2	1	-	-	-	3	-	-	-	57
Chile	-	1	-	-	1	1	-	-	1	1	-	1	-	-	-	-	-	-	-	6
Colombia	8	32	19	17	74	88	83	59	42	35	7	6	3	2	-	-	-	-	-	475
Ecuador	12	10	5	19	47	61	39	29	27	11	4	3	2	-	-	-	-	-	-	269
Paraguay	-	-	-	-	-	-	1	-	-	-	-	-	-	-	-	-	-	-	-	1
Perú	-	3	1	-	2	3	2	4	4	-	1	1	-	1	1	1	-	-	-	24
Uruguay	1	-	-	-	-	1	1	2	1	1	3	1	1	-	-	-	-	-	-	12
Venezuela	-	3	5	1	4	3	4	3	6	2	1	-	-	-	-	-	-	-	-	32
Países sin relaciones diplomáticas	-	-	-	-	-	-	-	1	-	-	-	-	-	-	-	-	-	-	-	1
Total América del Sur	25	55	34	41	139	172	156	118	89	53	24	16	7	5	3	5	-	-	-	942
Asia																				
Azerbaiyán	-	-	-	-	-	-	-	-	-	-	-	-	-	-	-	-	-	-	-	-
China	2	4	1	4	9	10	6	7	4	1	-	1	2	-	1	-	-	-	-	52
Filipinas	-	-	-	1	-	-	-	-	-	1	-	-	-	-	-	-	-	-	-	2
India	-	-	-	-	-	-	-	-	-	-	-	-	-	-	-	-	-	-	-	-
Israel	-	-	-	-	-	-	-	-	-	-	-	-	-	-	-	-	-	-	-	-
Japón	-	-	-	-	-	-	-	-	-	-	-	1	1	-	-	-	-	-	-	2
Jordania	-	-	-	-	-	-	-	-	-	-	-	-	-	-	-	-	-	-	-	-
Laos	-	-	-	-	1	-	1	-	1	3	-	-	-	1	-	-	-	-	-	7
Pakistán	-	-	-	-	-	-	-	-	-	-	-	-	-	-	-	-	-	-	-	-
Qatar	-	-	-	-	-	-	1	-	-	-	-	-	-	-	-	-	-	-	-	1
Siria	-	1	-	-	1	-	1	-	-	1	-	-	-	-	-	-	-	-	-	4
Tailandia	-	-	-	-	-	-	-	-	-	-	-	-	-	-	-	-	-	-	-	-
Turquia	-	-	-	-	-	-	-	-	-	-	-	-	-	-	-	-	-	-	-	-
Total Asia	2	5	1	5	11	10	9	7	5	6	-	2	3	1	1	-	-	-	-	68
Oceania																				
Australia	-	-	-	-	-	-	-	-	-	-	-	-	-	-	-	1	-	-	-	1
Total Oceania	-	-	-	-	-	-	-	-	-	-	-	-	-	-	-	1	-	-	-	1
Apátridas	-	-	-	-	-	-	-	-	-	-	-	-	-	-	-	-	-	-	-	-
Total	91	145	155	186	381	465	455	377	319	213	134	92	84	58	55	60	53	43	23	3.389
Jaén																				
Unión Europea																				
Alemania	-	-	4	6	9	8	6	9	4	8	6	2	4	1	1	1	-	-	-	69
Austria	-	-	-	-	-	-	-	-	-	-	-	-	-	-	-	-	-	-	-	-
Bélgica	-	-	-	-	-	1	1	2	1	-	-	-	-	3	-	-	-	-	-	8
Dinamarca	-	-	1	-	-	-	-	-	-	-	-	-	-	-	-	-	-	-	-	1
Francia	1	2	1	4	8	6	10	11	1	2	-	2	-	1	2	-	1	-	-	52
Grecia	-	-	-	-	-	1	1	-	1	1	-	-	-	-	-	-	-	-	-	4
Irlanda	-	-	-	-	-	-	3	-	-	-	-	-	-	-	-	-	-	-	-	3
Italia	-	2	1	3	4	1	3	1	2	1	3	2	-	1	-	-	-	-	-	24
Países Bajos	-	1	1	-	-	1	2	1	-	1	-	1	1	-	-	-	-	-	-	9
Portugal	-	-	3	1	3	3	4	-	4	7	3	1	2	1	1	-	-	-	-	33
Reino Unido	-	2	1	1	2	4	4	14	7	3	2	1	3	2	1	1	-	-	-	48
Suecia	-	-	-	-	-	-	-	-	-	-	-	-	-	-	-	-	-	-	-	-
Total Unión Europea	1	7	12	15	26	25	34	38	20	23	14	7	12	8	4	4	-	1	-	252
Resto de Europa																				
Andorra	-	-	-	1	-	-	-	-	-	-	-	-	-	-	-	-	-	-	-	1
Armenia	-	-	-	-	-	1	1	-	-	-	-	-	-	-	-	-	-	-	-	2
Bielorrusia	-	-	-	2	2	1	-	-	-	-	-	-	-	-	-	-	-	-	-	5
Bulgaria	-	-	-	1	-	2	-	-	-	-	-	-	-	-	-	-	-	-	-	3
Croacia	-	-	-	-	-	-	1	-	-	-	-	-	-	-	-	-	-	-	-	1
Eslovaquia	-	-	-	-	-	1	-	-	-	-	-	-	-	-	-	-	-	-	-	1
Hungría	-	-	-	-	-	2	-	-	-	-	-	-	-	-	-	-	-	-	-	2
Islandia	-	-	-	-	-	-	-	-	-	1	-	-	-	-	-	-	-	-	-	1
Letonia	-	-	-	-	-	-	-	-	-	-	1	-	-	-	-	-	-	-	-	1
Lituania	-	-	-	-	2	-	1	-	-	-	-	-	-	-	-	-	-	-	-	3
Moldavia	-	-	-	-	-	-	-	-	-	-	1	-	-	-	-	-	-	-	-	1
Noruega	-	-	-	-	-	-	1	-	-	-	-	-	-	-	-	-	-	-	-	1

Edad hombres																			Total	
0-4	5-9	10-14	15-19	20-24	25-29	30-34	35-39	40-44	45-49	50-54	55-59	60-64	65-69	70-74	75-79	80-84	85-89	90 y más		
6	4	4	3	2	1	5	9	4	4	4	4	1	2	1	-	-	-	1	55	América del Sur
-	-	1	1	2	7	2	1	1	2	1	1	-	-	-	-	-	-	-	19	Argentina
1	-	3	1	3	2	7	5	2	1	3	1	-	-	-	-	-	-	-	29	Bolivia
-	-	-	-	-	-	-	-	1	1	-	3	1	-	-	-	-	-	-	6	Brasil
7	22	20	19	44	40	57	25	18	8	4	2	3	-	-	1	-	-	-	270	Chile
10	17	7	16	83	91	72	66	36	29	10	3	1	-	-	-	-	-	-	441	Colombia
-	-	-	-	-	1	-	-	-	-	-	-	-	-	-	-	-	-	-	1	Ecuador
-	-	1	-	2	1	3	4	3	-	-	1	-	-	-	-	-	-	-	15	Paraguay
-	1	-	-	-	-	1	2	-	-	-	-	-	-	-	-	-	-	-	4	Perú
-	1	2	1	2	1	2	-	1	-	-	-	-	-	-	-	-	-	-	10	Uruguay
-	-	-	-	-	-	-	-	-	-	-	-	-	-	-	-	-	-	-	-	Venezuela
-	-	-	-	-	-	-	-	-	-	-	-	-	-	-	-	-	-	-	-	Paises sin relaciones diplomáticas
24	45	38	41	138	144	149	112	66	45	22	15	6	2	1	1	-	-	1	850	Total América del Sur
-	-	-	-	-	2	-	-	-	-	-	-	-	-	-	-	-	-	-	2	Asia
2	2	4	2	6	7	11	5	1	7	3	-	-	1	-	-	-	-	-	51	Azerbaiján
-	-	-	-	-	-	-	-	-	-	-	-	-	-	-	-	-	-	-	-	China
-	-	-	-	-	-	-	-	-	-	-	-	-	-	-	-	-	-	-	-	Filipinas
-	-	-	-	2	2	2	2	2	1	-	-	-	-	-	-	-	-	-	11	India
-	-	-	-	-	-	2	-	-	-	1	-	-	-	-	-	-	-	-	3	Israel
-	-	-	-	-	-	-	-	-	-	-	1	-	-	-	-	-	-	-	1	Japón
-	-	-	-	-	-	-	-	-	-	1	-	-	-	-	-	-	-	-	1	Jordania
-	1	-	-	3	-	-	1	1	-	3	-	-	-	-	-	-	-	-	9	Laos
-	-	-	-	-	-	2	1	1	2	-	-	-	-	-	-	-	-	-	6	Pakistán
-	-	-	-	-	-	-	-	-	-	-	-	-	-	-	-	-	-	-	-	Qatar
-	-	-	-	-	-	-	2	-	-	1	-	-	-	-	-	-	-	-	3	Siria
-	-	-	-	1	-	-	-	-	-	-	-	-	-	-	-	-	-	-	1	Tailandia
-	-	-	-	-	2	1	-	-	-	-	1	-	-	-	-	-	-	-	4	Turquía
2	3	4	2	12	13	18	11	5	10	9	2	-	1	-	-	-	-	-	92	Total Asia
-	-	-	-	-	-	-	-	-	-	-	-	-	-	1	-	-	-	-	1	Oceania
-	-	-	-	-	-	-	-	-	-	-	-	-	-	1	-	-	-	-	1	Australia
-	-	-	-	-	-	-	-	-	-	-	-	-	-	1	-	-	-	-	1	Total Oceania
-	-	-	-	-	-	1	-	-	-	-	-	-	-	-	-	-	-	-	1	Apátridas
89	146	163	235	691	955	998	767	503	355	205	134	111	92	67	59	49	30	25	5.674	Total
																				Jaén
																				Unión Europea
-	-	8	1	5	5	3	4	7	2	9	1	4	2	2	1	-	-	-	54	Alemania
-	-	-	-	-	-	-	-	-	-	-	1	1	-	-	1	-	-	-	3	Austria
-	-	-	-	-	-	2	-	-	-	-	-	-	-	-	-	-	-	-	2	Bélgica
-	1	-	1	-	-	-	-	-	-	-	-	-	-	-	-	-	-	-	2	Dinamarca
3	1	2	2	1	7	9	8	1	1	6	-	2	3	-	-	-	1	-	47	Francia
-	-	-	-	-	1	-	-	-	-	-	-	-	2	-	-	-	-	-	3	Grecia
-	-	-	-	-	-	1	-	-	1	-	-	1	-	-	-	-	-	-	3	Irlanda
1	3	2	1	5	2	10	5	5	4	5	2	-	2	1	1	-	-	-	49	Italia
-	-	1	2	1	-	4	3	2	4	1	-	-	-	-	-	-	-	-	18	Paises Bajos
2	2	-	-	4	3	3	4	9	6	1	-	2	-	-	1	-	-	-	37	Portugal
2	2	3	4	6	2	5	5	6	1	2	-	1	1	1	-	1	-	-	42	Reino Unido
-	-	-	-	-	-	1	-	-	-	-	-	-	-	-	-	-	-	-	1	Suecia
8	9	16	11	22	20	38	29	30	19	24	4	11	10	4	4	1	1	-	262	Total Unión Europea
																				Resto de Europa
-	-	-	-	1	-	-	-	-	-	-	-	-	-	-	-	-	-	-	1	Andorra
-	-	-	-	-	-	-	-	-	-	-	-	-	-	-	-	-	-	-	-	Armenia
-	-	-	-	-	1	-	-	-	-	-	-	-	-	-	-	-	-	-	1	Bielorrusia
-	-	-	-	-	4	2	-	2	1	-	-	-	-	-	-	-	-	-	9	Bulgaria
-	1	-	-	-	1	-	-	-	-	-	-	-	-	-	-	-	-	-	2	Croacia
-	-	-	-	-	-	-	-	-	-	-	-	-	-	-	-	-	-	-	-	Eslovaquia
-	-	-	-	-	1	-	1	-	-	-	-	-	-	-	-	-	-	-	2	Hungría
-	-	-	-	-	-	-	-	-	-	-	-	-	-	-	-	-	-	-	-	Islandia
-	-	-	-	-	-	-	-	-	-	-	-	-	-	-	-	-	-	-	-	Letonia
1	1	-	-	10	2	-	1	-	1	-	-	-	-	-	-	-	-	-	16	Lituania
-	-	-	-	-	1	-	-	-	-	-	-	-	-	-	-	-	-	-	1	Moldavia
-	-	-	-	-	-	-	-	-	-	-	-	-	-	-	-	-	-	-	-	Noruega

1. Población y migraciones

1.1.6. Población de nacionalidad extranjera por sexo, grupos quinquenales de edad y provincia de residencia. Año 2001-2002

	Edad mujeres																	Total			
	0-4	5-9	10-14	15-19	20-24	25-29	30-34	35-39	40-44	45-49	50-54	55-59	60-64	65-69	70-74	75-79	80-84		85-89	90 y más	
Polonia	-	-	-	-	-	1	2	-	2	1	-	-	-	-	-	-	-	-	-	6	
República Checa	-	-	-	-	-	-	-	-	-	-	-	1	-	-	-	-	-	-	-	1	
Rumania	3	3	-	5	5	10	7	4	2	1	1	-	-	-	-	-	-	-	41		
Rusia	-	1	-	1	-	1	1	2	-	2	-	-	-	-	-	1	-	-	9		
Suiza	-	-	1	-	1	1	3	1	1	-	1	1	1	-	1	-	-	-	12		
Ucrania	1	1	1	2	3	6	5	2	2	-	1	-	-	-	-	-	-	-	24		
Yugoslavia	1	-	-	-	2	1	-	-	-	-	-	-	-	-	-	-	-	-	4		
Total Resto de Europa	5	5	2	12	15	27	22	9	7	5	5	2	1	-	1	1	-	-	119		
África																					
Angola	-	-	-	-	-	-	-	-	-	-	-	-	-	-	-	-	-	-	-	-	
Argelia	-	1	1	-	4	2	-	-	2	-	1	-	-	-	-	1	-	-	-	12	
Burkina Faso	-	-	-	-	-	-	-	-	-	-	-	-	-	-	-	-	-	-	-	-	
Camerún	-	-	-	-	-	-	-	-	-	-	-	-	-	-	-	-	-	-	-	-	
Chad	-	-	-	-	-	-	-	-	-	-	-	-	-	-	-	-	-	-	-	-	
Congo	-	-	-	-	-	-	-	-	-	-	-	-	-	-	-	-	-	-	-	-	
Costa de Marfil	-	-	-	-	-	-	-	-	-	-	-	-	-	-	-	-	-	-	-	-	
Egipto	-	-	-	-	-	-	-	-	-	-	-	-	-	-	-	-	-	-	-	-	
Gabón	-	-	-	-	-	-	-	-	-	-	-	-	-	-	-	-	-	-	-	-	
Ghana	-	-	-	-	-	-	-	-	-	-	-	-	-	-	-	-	-	-	-	-	
Guinea Ecuatorial	-	-	-	-	-	-	2	-	-	-	-	-	-	-	-	-	-	-	-	2	
Kenia	1	-	-	-	-	-	-	-	-	-	-	-	-	-	-	-	-	-	-	1	
Liberia	-	-	-	-	-	-	-	-	-	-	-	-	-	-	-	-	-	-	-	-	
Madagascar	-	-	-	-	-	1	-	-	-	-	-	-	-	-	-	-	-	-	-	1	
Marruecos	31	26	28	30	41	43	47	40	37	15	6	6	3	4	2	2	-	-	1	364	
Mauritania	-	-	-	-	-	-	1	-	-	-	-	-	-	-	-	-	-	-	-	1	
Nigeria	-	-	-	-	-	4	-	-	-	-	-	-	-	-	-	-	-	-	-	4	
Santo Tomé y Príncipe	-	-	-	-	-	-	-	-	1	-	-	-	-	-	-	-	-	-	-	1	
Senegal	-	1	1	1	-	-	-	1	-	-	1	-	-	-	-	-	-	-	-	5	
Túnez	-	-	-	-	-	-	-	-	-	-	-	-	-	-	-	-	-	-	-	-	
Zaire	-	-	-	-	-	-	-	-	-	-	-	-	-	-	-	-	-	-	-	-	
Total África	32	28	30	31	45	50	50	41	40	15	8	6	3	4	2	3	-	-	1	391	
América del Norte																					
Canadá	-	-	-	-	-	-	-	-	-	-	-	-	-	-	-	-	-	-	-	-	-
Estados Unidos de América	-	-	1	-	1	2	-	2	1	2	1	-	-	2	-	-	1	-	-	13	
México	-	-	-	1	1	6	1	2	1	-	-	2	-	-	-	-	-	-	-	14	
Total América del Norte	-	-	1	1	2	8	1	4	2	2	1	2	-	2	-	-	1	-	-	27	
América Central																					
Antigua y Barbuda	-	-	-	-	-	1	-	-	-	-	-	-	-	-	-	-	-	-	-	-	1
Cuba	-	1	-	-	2	5	3	2	1	-	-	2	1	-	-	-	1	-	-	18	
El Salvador	-	-	1	-	-	-	-	-	-	-	-	-	-	-	-	-	-	-	-	1	
Guatemala	1	1	-	-	1	-	-	3	-	-	1	-	-	-	-	-	-	-	-	7	
Honduras	-	-	-	-	-	1	-	-	-	-	-	-	-	-	-	-	-	-	-	1	
Panamá	-	-	-	-	-	-	-	1	-	-	-	-	-	-	-	-	-	-	-	1	
República Dominicana	-	1	7	4	2	4	7	8	7	3	1	-	2	1	-	-	-	-	-	47	
Total América Central	1	3	8	4	5	11	10	14	8	3	2	2	3	1	-	-	1	-	-	76	
América del Sur																					
Argentina	1	5	6	4	3	10	7	6	7	6	2	1	2	1	-	-	-	-	-	61	
Bolivia	-	1	-	-	1	1	4	2	1	2	-	4	-	-	-	-	-	-	-	16	
Brasil	1	-	1	-	9	6	5	6	3	-	2	-	-	-	-	-	-	-	-	33	
Chile	-	-	-	-	1	-	1	1	-	1	-	-	-	-	-	-	-	-	-	4	
Colombia	11	15	13	16	46	47	60	56	24	13	16	5	3	2	2	-	-	-	-	330	
Ecuador	6	13	8	7	25	37	31	26	16	12	3	1	-	-	-	-	-	-	-	186	
Perú	-	-	-	-	3	6	6	1	1	3	-	-	1	-	-	1	-	-	-	22	
Uruguay	-	-	-	-	-	-	-	-	-	1	-	-	1	-	-	-	-	-	-	2	
Venezuela	1	-	-	-	1	2	4	4	2	-	1	-	-	-	-	-	-	-	-	15	
Total América del Sur	20	34	28	27	89	109	118	102	54	38	24	11	7	3	2	1	-	-	-	669	
Asia																					
Birmania	-	-	-	-	-	-	-	-	-	-	-	-	-	-	-	-	-	-	-	-	-
China	2	-	3	5	1	3	4	10	3	3	-	-	1	-	1	-	-	-	-	36	
Emiratos Arabes Unidos	-	-	-	-	-	-	-	-	-	-	-	-	-	-	-	-	-	-	-	-	-
Filipinas	-	-	-	-	-	1	2	-	1	1	-	-	-	-	-	-	-	-	-	5	
India	-	1	-	-	3	3	-	-	-	-	-	-	-	-	-	-	1	-	-	8	
Irán	-	-	-	-	1	1	-	-	-	1	-	-	-	-	1	-	-	-	-	4	

Edad hombres																				
0-4	5-9	10-14	15-19	20-24	25-29	30-34	35-39	40-44	45-49	50-54	55-59	60-64	65-69	70-74	75-79	80-84	85-89	90 y más	Total	
-	-	-	-	-	4	1	1	-	-	-	-	-	-	-	-	-	-	-	6	Polonia
-	-	-	-	1	-	-	-	-	-	-	-	-	-	-	-	-	-	-	1	República Checa
2	4	8	3	12	9	16	10	7	3	2	1	-	-	-	-	-	-	-	77	Rumanía
-	-	-	-	2	1	1	1	-	1	-	-	-	-	-	-	-	-	-	6	Rusia
-	1	1	3	1	2	-	4	-	-	-	1	-	-	-	-	-	-	-	13	Suiza
-	1	2	1	9	4	6	3	3	4	-	1	-	-	-	-	-	-	-	34	Ucrania
-	-	-	-	1	1	-	-	1	-	1	-	-	-	-	-	-	-	-	4	Yugoslavia
3	8	11	7	37	31	26	21	13	10	3	3	-	-	-	-	-	-	-	174	Total Resto de Europa
-	-	-	-	-	1	-	1	-	-	-	-	-	-	-	-	-	-	-	2	África
1	1	6	3	15	46	38	23	4	2	2	-	-	-	-	-	-	-	-	142	Angola
-	-	-	-	-	-	-	1	-	-	-	-	-	-	-	-	-	-	-	1	Argelia
-	1	-	-	-	1	-	-	-	-	-	-	-	-	-	-	-	-	-	2	Burkina Faso
-	-	-	-	-	1	-	-	-	-	-	-	-	-	-	-	-	-	-	1	Camerún
-	-	-	-	-	1	-	-	-	-	-	-	-	-	-	-	-	-	-	1	Chad
-	-	-	-	-	-	2	-	-	-	-	-	-	-	-	-	-	-	-	2	Congo
-	-	-	-	1	1	-	1	-	-	-	-	-	-	-	-	-	-	-	3	Costa de Marfil
-	-	-	-	-	1	-	-	-	-	-	-	-	-	-	-	-	-	-	1	Egipto
-	-	-	-	-	-	-	1	-	-	-	-	-	-	-	-	-	-	-	1	Gabón
-	-	-	-	-	-	-	1	-	-	-	-	-	-	-	-	-	-	-	1	Ghana
-	-	-	1	-	-	-	-	-	-	-	-	-	-	-	-	-	-	-	1	Guinea Ecuatorial
-	-	-	-	-	-	-	-	-	-	-	-	-	-	-	-	-	-	-	-	Kenia
-	-	-	-	-	1	-	1	-	-	-	-	-	-	-	-	-	-	-	2	Liberia
-	-	-	-	-	-	1	-	-	-	-	-	-	-	-	-	-	-	-	1	Madagascar
30	32	51	81	222	333	297	193	121	86	32	15	8	4	3	2	-	-	-	1.511	Marruecos
-	-	-	-	-	2	3	1	2	1	1	-	-	-	-	-	-	-	-	10	Mauritania
-	-	-	-	-	3	2	2	-	-	-	-	-	-	-	-	-	-	-	7	Nigeria
-	-	-	-	-	-	-	-	-	-	-	-	-	-	-	-	-	-	-	-	Santo Tomé y Príncipe
-	-	-	-	-	-	4	7	4	1	-	1	-	-	-	-	-	-	-	17	Senegal
-	-	-	-	-	-	-	-	1	-	-	-	-	-	-	-	-	-	-	1	Túnez
-	-	-	-	1	1	-	-	-	-	-	-	-	-	-	-	-	-	-	2	Zaire
31	34	57	85	239	392	347	232	132	90	35	16	8	4	3	2	-	-	-	1.708	Total África
-	-	-	-	-	-	-	-	-	-	1	-	-	-	-	-	-	-	-	1	América del Norte
-	-	2	-	1	1	-	3	1	-	-	1	1	-	-	-	-	-	-	10	Canadá
1	-	-	1	-	-	-	2	-	1	-	1	-	-	-	-	-	-	-	6	Estados Unidos de América
-	-	-	-	-	-	-	-	-	-	-	-	-	-	-	-	-	-	-	-	México
1	-	2	1	1	1	-	5	1	1	1	2	1	-	-	-	-	-	-	17	Total América del Norte
-	-	-	-	-	-	-	-	-	-	-	-	-	-	-	-	-	-	-	-	América Central
1	1	-	-	-	2	1	3	2	2	-	-	-	1	-	-	-	-	-	13	Antigua y Barbuda
-	-	-	-	-	-	-	-	-	-	-	-	-	-	-	-	-	-	-	-	Cuba
-	-	-	1	-	-	-	-	-	-	-	-	-	-	-	-	-	-	-	1	El Salvador
1	-	-	-	-	-	-	-	-	-	-	-	-	-	-	-	-	-	-	1	Guatemala
-	-	-	-	-	-	-	-	-	-	-	-	-	-	-	-	-	-	-	-	Honduras
-	-	-	-	-	-	-	-	-	-	-	-	-	-	-	-	-	-	-	-	Panamá
-	-	9	2	2	-	-	-	1	-	1	-	-	-	-	-	-	-	-	15	República Dominicana
2	1	9	3	2	2	1	3	3	2	1	-	-	1	-	-	-	-	-	30	Total América Central
-	-	-	-	-	-	-	-	-	-	-	-	-	-	-	-	-	-	-	-	América del Sur
3	1	3	2	6	5	5	4	6	4	1	2	2	-	2	-	-	1	-	47	Argentina
2	4	-	1	1	5	3	4	1	2	-	-	-	-	-	-	-	-	-	23	Bolivia
-	-	-	-	1	1	1	2	1	-	1	-	-	-	1	1	-	-	-	9	Brasil
-	-	1	-	-	1	-	2	1	2	-	-	-	-	-	-	-	-	-	7	Chile
5	15	18	14	22	15	32	20	5	8	-	2	3	-	-	-	-	-	-	159	Colombia
17	15	6	5	36	35	23	16	17	4	4	-	-	-	-	-	-	-	-	179	Ecuador
-	1	-	-	-	1	1	2	-	-	-	-	-	-	-	1	-	-	-	6	Perú
-	-	-	-	-	1	-	1	1	-	1	-	-	-	-	-	1	-	-	5	Uruguay
-	1	1	1	2	-	-	-	2	-	-	-	-	-	-	-	-	-	-	7	Venezuela
27	37	29	23	69	63	65	51	34	20	7	4	5	-	3	2	1	1	-	443	Total América del Sur
-	-	-	-	-	-	-	-	-	-	-	1	-	-	-	-	-	-	-	1	Asia
2	3	3	3	3	6	6	7	11	6	-	1	-	2	-	1	-	-	-	54	Birmania
-	-	-	-	-	-	-	-	1	-	-	-	-	-	-	-	-	-	-	1	China
-	-	-	-	-	1	-	1	-	-	-	-	-	-	-	-	-	-	-	2	Emiratos Arabes Unidos
-	-	-	-	4	8	5	5	7	3	-	-	-	-	-	-	-	-	-	32	Filipinas
-	-	-	1	1	-	-	1	3	-	1	-	-	-	-	-	1	-	-	8	India
-	-	-	-	-	-	-	-	-	-	-	-	-	-	-	-	-	-	-	-	Irán

1. Población y migraciones

1.1.6. Población de nacionalidad extranjera por sexo, grupos quinquenales de edad y provincia de residencia. Año 2001-2002

	Edad mujeres																		Total	
	0-4	5-9	10-14	15-19	20-24	25-29	30-34	35-39	40-44	45-49	50-54	55-59	60-64	65-69	70-74	75-79	80-84	85-89		90 y más
Israel	-	-	-	-	-	2	-	-	-	-	-	-	-	-	-	-	-	-	-	2
Japón	-	-	-	-	-	-	-	-	-	-	-	-	-	-	1	-	-	-	-	1
Jordania	-	-	-	-	-	-	-	-	-	-	-	-	-	-	-	-	-	-	-	-
Pakistán	6	10	10	10	6	7	8	8	15	8	3	2	-	-	-	-	-	-	-	93
Siria	-	-	-	-	-	-	-	-	-	-	-	-	-	-	-	-	-	-	-	-
Turquia	-	-	-	-	1	-	-	-	-	-	-	-	-	-	1	-	-	-	-	1
Total Asia	8	11	13	15	12	17	14	18	19	13	3	2	1	1	2	-	1	-	-	150
Oceanía																				
Australia	-	-	-	-	-	-	-	-	-	-	-	-	-	-	-	-	-	-	-	-
Tonga	-	1	-	-	-	-	-	-	-	-	-	-	-	-	-	-	-	-	-	1
Total Oceanía	-	1	-	-	-	-	-	-	-	-	-	-	-	-	-	-	-	-	-	1
Apátridas	-	-	-	-	-	-	-	-	-	-	-	-	-	-	-	-	-	-	-	-
Total	67	89	94	105	195	248	250	227	150	99	57	32	27	19	11	9	3	1	1	1.685
Málaga																				
Unión Europea																				
Alemania	46	135	158	133	188	177	286	376	358	308	397	473	606	446	318	299	173	84	38	4.999
Austria	1	15	7	3	8	6	21	18	21	23	21	27	20	7	9	9	3	3	1	223
Bélgica	25	60	60	52	51	75	87	126	129	112	104	113	88	135	115	120	41	35	17	1.545
Dinamarca	16	40	40	41	56	77	92	114	102	98	133	212	227	181	166	113	65	32	20	1.825
Francia	56	98	95	87	99	153	224	213	157	130	146	129	113	109	97	73	54	35	30	2.098
Grecia	-	2	-	-	-	2	3	3	2	-	6	2	3	1	2	4	-	-	-	30
Irlanda	17	21	14	15	16	24	30	38	49	40	23	42	38	23	27	17	9	3	2	448
Italia	49	87	65	53	78	111	135	141	121	82	69	69	60	41	32	33	18	11	7	1.262
Luxemburgo	1	-	2	2	-	-	1	1	4	3	4	3	3	1	-	3	1	1	-	30
Países Bajos	30	61	72	56	54	80	163	166	143	117	178	196	145	131	104	105	62	36	30	1.929
Portugal	9	14	14	17	20	38	31	44	37	36	19	14	13	4	6	8	2	5	1	332
Reino Unido	236	492	583	473	501	546	851	1.032	978	1.043	1.261	1.354	1.314	1.275	1.078	798	491	230	123	14.659
Suecia	14	43	58	57	79	97	91	103	100	101	124	179	157	154	130	131	90	36	17	1.761
Total Unión Europea	500	1.068	1.168	989	1.150	1.386	2.015	2.375	2.201	2.093	2.485	2.813	2.787	2.508	2.084	1.713	1.009	511	286	31.141
Resto de Europa																				
Albania	-	-	-	1	-	1	1	-	1	-	-	-	-	-	-	-	-	-	-	4
Andorra	-	-	-	2	-	-	-	-	1	-	-	-	-	-	-	-	-	-	-	3
Armenia	5	3	2	2	6	11	3	6	2	4	1	-	1	-	-	1	-	-	-	47
Bielorrusia	1	-	1	-	5	3	5	5	1	-	-	-	-	-	-	-	-	-	-	21
Bosnia-Herzegovina	2	1	4	5	10	2	2	2	4	8	4	-	1	-	-	-	-	-	-	45
Bulgaria	8	6	6	12	23	34	27	25	20	12	7	4	1	1	-	-	-	-	-	186
Chipre	-	-	-	-	-	-	-	-	1	1	-	-	-	-	-	-	-	1	-	3
Croacia	2	3	3	1	4	5	6	2	3	2	2	2	3	-	1	1	-	1	-	41
Eslovaquia	1	-	1	1	8	8	5	-	1	-	2	1	-	-	-	1	-	-	-	29
Eslovenia	-	1	1	1	1	2	1	-	-	1	3	-	-	-	-	-	-	-	-	11
Estonia	4	5	2	3	3	12	5	1	1	1	-	1	-	-	-	-	-	-	-	38
Finlandia	16	65	62	40	39	60	69	100	100	126	147	157	244	201	127	72	40	17	4	1.686
Georgia	-	-	2	1	3	2	-	2	2	3	1	-	-	-	-	1	-	-	-	17
Hungría	-	2	1	1	6	5	7	5	4	-	3	-	1	1	2	-	1	1	1	41
Islandia	1	-	2	1	2	1	-	-	5	2	1	1	1	1	-	1	2	1	-	22
Letonia	-	-	-	1	2	1	1	-	-	-	2	-	-	-	-	-	-	-	-	7
Liechtenstein	-	-	-	-	-	-	-	-	-	-	-	-	-	-	1	-	-	-	-	1
Lituania	1	3	-	2	5	5	5	4	1	-	-	-	1	-	-	-	-	-	-	27
Macedonia	-	-	1	-	-	-	-	-	1	-	-	-	1	-	-	-	-	-	-	3
Malta	-	-	1	-	-	-	-	3	-	-	-	1	-	-	1	-	-	-	1	7
Moldavia	1	2	1	1	1	4	5	1	3	-	-	-	-	-	-	-	-	-	-	19
Mónaco	-	-	-	-	-	-	-	1	-	-	-	-	-	-	-	-	-	-	-	1
Noruega	13	33	30	33	21	25	42	42	52	36	58	87	70	59	62	51	37	11	7	769
Polonia	9	4	6	6	22	26	15	12	16	11	8	3	-	1	3	3	-	1	-	146
República Checa	-	3	2	1	8	7	8	2	1	1	1	5	1	-	4	-	1	1	-	46
Rumanía	7	14	11	9	20	33	32	20	16	7	3	4	2	1	1	1	2	-	-	183
Rusia	12	31	42	35	52	101	90	72	68	34	18	14	16	10	5	4	-	-	2	606
Santa Sede	-	-	-	-	-	-	-	-	1	-	-	-	-	-	1	-	-	-	-	2
Suiza	3	11	21	16	23	25	25	32	40	39	37	51	47	32	39	23	18	9	5	496
Ucrania	5	18	8	16	35	57	70	60	55	60	31	6	2	-	-	-	-	-	-	423
Yugoslavia	1	7	11	6	5	4	6	8	9	4	9	1	4	-	2	3	2	-	1	83
Total Resto de Europa	92	212	221	197	304	434	430	405	409	352	338	338	396	309	247	162	103	43	21	5.013

Edad hombres																				
0-4	5-9	10-14	15-19	20-24	25-29	30-34	35-39	40-44	45-49	50-54	55-59	60-64	65-69	70-74	75-79	80-84	85-89	90 y más	Total	
-	-	-	-	-	-	-	1	1	-	-	-	-	-	-	-	-	-	-	2	Israel
-	-	-	-	-	-	-	-	1	-	-	-	-	-	-	-	-	-	-	1	Japón
-	-	-	-	-	-	-	1	-	-	1	-	-	-	-	-	-	-	-	2	Jordania
6	16	22	25	47	39	60	42	25	23	7	7	3	1	1	1	-	-	-	325	Pakistán
-	-	-	-	2	-	-	-	-	-	1	-	-	-	-	1	-	-	-	4	Siria
-	-	-	2	1	-	-	-	-	-	1	-	1	-	-	-	-	-	-	5	Turquia
8	19	25	31	56	56	71	58	49	32	11	9	4	3	1	3	1	-	-	437	Total Asia
-	-	1	-	-	-	-	-	-	-	-	-	-	-	-	-	-	-	-	1	Oceania
-	-	-	-	-	-	-	-	-	-	-	-	-	-	-	-	-	-	-	-	Australia
-	-	-	-	-	-	-	-	-	-	-	-	-	-	-	-	-	-	-	-	Tonga
-	-	1	-	-	-	-	-	-	-	-	-	-	-	-	-	-	-	-	1	Total Oceania
-	-	-	-	-	-	-	1	-	-	1	-	-	-	-	-	-	-	-	2	Apátridas
80	108	151	161	427	565	548	400	263	174	83	38	29	18	11	11	3	2	-	3.073	Total
Málaga																				
Unión Europea																				
66	125	158	153	157	142	230	307	310	282	317	444	596	467	379	298	139	76	47	4.693	Alemania
2	12	11	7	10	9	12	14	15	14	18	24	20	17	10	9	3	1	-	208	Austria
21	56	57	58	47	59	93	95	117	111	92	95	91	127	104	89	57	21	11	1.401	Bélgica
15	37	45	61	54	59	71	99	87	65	140	194	234	198	199	155	84	51	16	1.864	Dinamarca
47	66	109	104	80	118	186	201	165	136	129	112	105	100	95	70	32	16	17	1.888	Francia
-	1	1	-	3	3	1	4	4	2	4	2	2	2	3	2	-	-	1	35	Grecia
13	16	21	22	19	22	24	29	32	40	33	30	37	28	24	13	7	4	2	416	Irlanda
48	72	73	57	93	166	213	225	169	145	138	125	109	76	53	33	11	11	5	1.822	Italia
-	-	-	2	-	3	2	2	1	2	2	3	3	1	-	1	1	-	-	23	Luxemburgo
34	48	71	58	49	88	103	138	127	110	140	178	141	125	144	81	64	40	23	1.762	Países Bajos
5	13	13	19	27	30	36	37	47	33	24	21	18	14	9	3	4	-	-	362	Portugal
277	528	580	460	482	453	608	790	773	861	1.104	1.367	1.261	1.331	1.238	884	561	254	105	13.917	Reino Unido
23	42	58	40	54	56	56	79	65	72	115	146	155	175	156	135	106	56	27	1.616	Suecia
551	1.016	1.197	1.041	1.075	1.208	1.635	2.020	1.912	1.873	2.256	2.741	2.772	2.661	2.414	1.779	1.068	534	254	30.007	Total Unión Europea
Resto de Europa																				
-	1	1	-	2	1	1	-	1	-	-	1	-	-	-	-	-	-	-	8	Albania
-	-	1	-	-	-	1	-	-	-	-	-	-	-	-	-	-	-	-	2	Andorra
4	8	2	7	2	5	5	7	6	4	-	2	-	-	-	-	-	-	-	52	Armenia
-	1	1	2	-	-	2	2	-	1	-	-	1	-	-	-	-	-	-	10	Bielorrusia
1	1	3	7	-	1	3	-	5	3	2	3	1	-	1	-	-	-	-	31	Bosnia-Herzegovina
1	6	8	12	18	35	43	30	22	11	5	2	2	1	-	1	-	-	-	197	Bulgaria
1	-	-	-	1	-	-	-	2	2	-	-	-	-	-	-	-	1	-	7	Chipre
-	-	1	3	2	2	10	3	3	2	-	2	-	-	-	2	1	-	-	31	Croacia
1	-	1	2	2	3	1	1	3	1	-	1	2	-	-	-	-	-	-	18	Eslovaquia
-	-	-	1	1	1	-	-	-	-	1	-	1	1	-	-	-	-	-	6	Eslovenia
3	2	2	-	1	2	2	3	-	-	-	-	-	-	-	-	-	-	-	15	Estonia
25	53	71	36	36	38	50	69	71	107	142	204	290	253	178	79	39	14	7	1.762	Finlandia
-	1	1	2	1	-	1	-	1	2	1	1	-	-	-	-	-	-	-	11	Georgia
2	2	1	1	3	4	4	-	3	4	3	2	-	2	2	1	-	1	-	35	Hungría
-	-	-	-	-	3	2	-	5	-	2	2	-	1	1	-	1	-	-	17	Islandia
-	1	1	-	-	1	3	1	-	-	1	-	-	1	-	-	-	-	-	9	Letonia
-	-	-	-	-	-	-	-	-	-	-	-	-	-	-	-	-	-	-	-	Liechtenstein
1	2	1	1	-	-	2	1	2	-	2	-	-	2	-	-	-	-	-	14	Lituania
-	-	-	-	-	-	-	1	-	-	-	-	-	-	-	-	-	-	-	1	Macedonia
-	-	-	-	1	1	-	-	-	-	1	3	-	-	-	-	-	-	-	6	Malta
2	2	-	1	2	7	4	4	1	1	-	1	-	-	-	-	-	-	-	25	Moldavia
-	1	-	-	-	-	-	-	-	-	-	-	-	-	-	-	-	-	-	1	Mónaco
17	32	26	25	17	21	22	36	32	43	64	68	79	81	89	53	47	16	7	775	Noruega
4	9	5	5	5	18	13	15	8	6	2	5	1	1	-	3	1	-	1	102	Polonia
2	1	3	1	2	6	2	3	3	3	2	1	-	1	4	-	1	-	-	35	República Checa
15	12	11	8	20	46	53	19	20	5	8	1	4	2	2	-	2	-	-	228	Rumanía
22	28	42	38	20	27	46	44	44	25	14	12	7	7	3	-	-	1	-	380	Rusia
-	-	-	-	-	-	-	-	-	-	-	-	-	-	1	-	1	-	-	2	Santa Sede
4	14	13	17	16	14	24	20	19	33	21	36	38	40	36	29	12	8	5	399	Suiza
7	15	26	10	27	44	32	24	28	22	10	2	-	-	1	-	-	-	-	248	Ucrania
4	3	9	8	4	8	8	8	11	5	10	2	3	6	3	-	1	-	-	93	Yugoslavia
116	195	230	187	183	288	334	291	290	280	291	351	429	400	320	169	105	41	20	4.520	Total Resto de Europa

1. Población y migraciones

1.1.6. Población de nacionalidad extranjera por sexo, grupos quinquenales de edad y provincia de residencia. Año 2001-2002

	Edad mujeres																		Total	
	0-4	5-9	10-14	15-19	20-24	25-29	30-34	35-39	40-44	45-49	50-54	55-59	60-64	65-69	70-74	75-79	80-84	85-89		90 y más
África																				
Angola	-	-	-	-	-	1	-	1	1	-	-	-	-	-	-	-	-	-	-	3
Argelia	4	2	12	7	5	11	17	19	9	11	6	5	2	4	5	2	2	2	-	125
Benin	-	-	-	-	-	-	-	-	-	-	-	-	-	-	-	-	-	-	-	-
Botswana	-	-	-	1	-	-	-	-	-	-	-	-	-	-	-	-	-	-	-	1
Burkina Faso	-	1	1	1	-	-	2	-	-	-	-	-	-	1	-	-	-	-	-	6
Burundi	-	-	-	-	1	-	-	-	-	-	-	-	-	-	-	-	-	-	-	1
Cabo Verde	-	-	-	1	-	-	1	-	-	1	1	-	-	-	-	-	-	-	-	4
Camerún	-	-	2	-	-	1	3	2	-	-	-	-	-	-	-	-	-	-	-	8
Chad	-	-	-	-	-	-	1	-	-	-	-	-	-	-	-	-	-	-	-	1
Congo	-	-	-	-	1	1	1	1	-	-	-	-	-	-	-	-	-	-	-	4
Costa de Marfil	2	-	-	-	-	-	1	-	1	-	-	-	-	-	-	-	-	-	-	4
Egipto	-	-	2	-	3	4	3	1	4	6	1	4	1	2	-	-	1	-	-	32
Etiopía	-	-	1	-	-	4	1	1	-	-	-	-	-	-	-	-	-	-	-	7
Gabón	-	-	-	-	-	-	-	-	-	2	-	-	-	-	-	-	-	-	-	2
Gambia	-	-	-	-	-	-	-	-	-	-	-	1	-	-	-	-	-	-	-	1
Ghana	-	-	1	-	2	1	2	2	-	2	-	-	-	-	-	-	-	-	-	10
Guinea	-	-	-	-	-	1	1	-	1	-	-	1	-	-	-	-	1	-	-	5
Guinea Bissau	-	-	-	-	-	-	-	-	-	-	-	-	-	-	-	-	-	-	-	-
Guinea Ecuatorial	1	2	1	1	2	4	6	1	2	-	1	-	-	-	-	-	-	1	-	22
Kenia	-	1	-	-	1	9	4	2	1	1	2	-	-	-	-	-	-	-	-	21
Liberia	-	-	2	-	3	4	3	-	2	-	1	-	-	1	-	-	-	-	-	16
Libia	-	-	-	-	1	1	1	1	-	2	1	-	-	1	-	-	-	-	-	8
Madagascar	-	-	-	-	-	-	-	-	-	-	-	-	-	-	1	-	-	-	-	1
Malawi	-	-	-	-	-	-	-	1	-	1	-	-	-	-	-	-	-	-	-	2
Mali	-	1	-	-	-	-	-	-	-	-	-	-	-	-	-	-	-	-	-	1
Marruecos	223	286	296	305	499	578	673	727	600	410	223	153	111	92	51	26	11	9	5	5.278
Mauricio	-	-	-	-	-	1	-	2	1	-	-	-	-	-	-	-	-	-	-	4
Mauritania	2	2	1	-	2	3	2	2	-	-	-	-	1	-	-	-	-	-	-	15
Mozambique	-	-	-	-	-	-	-	-	-	-	-	-	-	-	-	-	-	-	-	-
Namibia	-	-	-	-	-	-	-	-	1	-	-	-	-	-	1	-	-	-	-	2
Níger	-	-	-	-	-	-	-	-	-	-	-	-	-	-	-	-	-	-	-	-
Nigeria	5	5	1	6	64	72	27	7	4	2	1	-	-	-	-	-	-	-	-	194
República Centroafricana	-	-	-	-	-	-	-	-	-	-	-	-	-	-	-	-	-	-	-	-
Ruanda	-	-	-	-	-	-	1	-	1	-	-	-	-	-	-	-	-	-	-	2
Senegal	3	4	3	2	2	5	7	16	9	7	1	2	-	-	-	-	-	-	-	61
Seychelles	-	-	-	-	-	-	-	-	-	-	-	-	-	-	-	-	-	-	-	-
Sierra Leona	1	2	-	-	2	3	3	-	-	1	-	-	-	-	-	-	-	-	-	12
Somalia	-	-	-	-	1	-	-	-	-	1	-	-	-	-	-	-	-	-	-	2
Sudáfrica	-	3	6	8	2	1	12	-	2	7	4	4	3	2	1	1	-	-	-	56
Sudán	-	-	-	-	-	1	-	3	2	-	-	-	-	-	-	1	-	-	-	7
Tanzania	-	-	-	-	1	-	-	-	-	-	-	-	-	-	-	-	-	-	-	1
Togo	-	-	-	-	-	-	-	-	1	-	-	-	-	-	-	-	-	-	-	1
Túnez	-	1	-	2	1	1	4	1	3	1	1	-	2	-	-	-	-	-	-	17
Uganda	-	-	-	1	-	-	-	1	-	-	-	-	-	-	-	-	-	-	-	2
Zaire	-	1	-	-	1	3	-	-	4	2	-	-	-	-	-	-	-	-	-	11
Zambia	-	-	-	-	-	-	-	-	-	1	-	-	-	-	-	-	-	-	-	1
Zimbabue	-	-	-	-	-	-	-	-	-	-	-	-	-	-	-	-	-	-	-	-
Países sin relaciones diplomáticas	-	-	-	-	-	-	1	-	-	-	-	-	-	-	-	-	-	-	-	1
Total África	241	311	329	335	594	710	777	791	649	458	243	170	120	103	59	30	15	12	5	5.952
América del Norte																				
Canadá	1	6	6	5	6	7	7	11	20	15	17	20	18	14	12	17	10	5	4	201
Estados Unidos de América	16	27	34	33	35	33	43	58	56	49	46	56	50	51	53	50	41	20	13	764
México	1	4	-	4	10	21	18	19	9	10	6	8	2	3	1	2	-	-	-	118
Total América del Norte	18	37	40	42	51	61	68	88	85	74	69	84	70	68	66	69	51	25	17	1.083
América Central																				
Bahamas	-	-	-	-	-	-	-	-	-	-	-	-	-	-	-	-	-	-	-	-
Barbados	-	-	-	-	-	-	-	-	-	-	1	-	-	-	-	-	-	-	-	1
Costa Rica	-	1	1	1	-	1	1	2	1	2	2	-	-	-	-	-	-	-	-	12
Cuba	3	13	8	12	34	55	62	35	17	20	17	14	4	6	5	3	2	2	1	313
Dominica	-	-	-	3	1	-	1	2	3	1	2	2	1	1	-	-	-	-	-	17
El Salvador	1	-	-	1	2	-	3	-	3	3	1	-	-	1	-	-	-	-	-	15
Granada	-	-	-	-	-	-	-	-	-	-	-	-	-	-	-	-	-	-	-	-
Guatemala	-	2	3	-	5	3	1	3	2	2	1	1	-	1	1	-	-	-	-	25
Haití	-	-	-	-	-	-	1	-	-	-	-	2	-	-	-	-	-	-	-	3
Honduras	-	-	1	4	-	3	3	1	2	1	-	1	-	2	-	-	1	-	-	19
Jamaica	-	-	-	-	-	-	-	-	-	-	-	-	-	-	-	-	1	-	-	1

Edad hombres																			Total	
0-4	5-9	10-14	15-19	20-24	25-29	30-34	35-39	40-44	45-49	50-54	55-59	60-64	65-69	70-74	75-79	80-84	85-89	90 y más		
-	-	-	-	-	2	2	-	-	1	-	-	-	-	-	-	-	-	-	5	África
3	12	19	8	11	23	33	26	24	16	10	3	-	3	5	2	1	4	-	203	Angola
-	-	-	-	2	8	6	-	2	-	-	-	-	-	-	-	-	-	-	18	Argelia
-	-	-	-	-	-	-	-	-	-	-	-	-	-	-	-	-	-	-	-	Benin
1	-	-	-	1	4	5	1	2	-	-	-	-	-	-	-	-	-	-	14	Botswana
-	-	-	-	1	1	1	-	-	-	-	-	-	-	-	-	-	-	-	3	Burkina Faso
-	-	-	-	-	-	-	-	-	-	-	-	-	-	-	-	-	-	-	-	Burundi
-	-	-	2	6	8	5	4	-	1	-	1	-	-	-	-	-	-	-	27	Cabo Verde
-	-	-	-	-	-	-	-	-	-	-	-	-	-	-	-	-	-	-	-	Camerun
-	-	-	-	-	5	5	2	3	-	-	-	-	-	-	-	-	-	-	15	Chad
-	-	1	1	1	4	1	3	-	-	-	-	-	-	-	-	-	-	-	11	Congo
1	1	-	3	5	5	12	6	5	8	3	4	2	4	3	1	1	-	-	64	Costa de Marfil
-	-	-	-	-	3	1	-	-	-	-	-	-	-	-	-	-	-	-	4	Egipto
-	-	-	-	-	-	-	-	-	1	-	-	-	-	-	-	-	-	-	1	Etiopía
-	-	-	-	-	-	2	-	-	1	-	-	-	-	-	-	-	-	-	3	Gabón
1	1	-	1	24	22	28	14	5	4	1	-	-	-	-	1	-	-	-	102	Gambia
-	3	2	-	5	4	3	1	2	1	-	1	-	-	-	-	-	-	-	22	Ghana
-	-	-	1	-	1	-	-	1	-	-	-	-	-	-	-	-	-	-	3	Guinea
-	-	-	2	3	2	2	1	1	-	2	-	-	-	-	1	-	-	-	14	Guinea Bissau
-	-	-	-	-	1	2	-	-	1	-	-	-	-	1	-	-	-	-	5	Guinea Ecuatorial
-	-	-	1	3	8	6	1	1	-	-	-	1	-	-	-	-	-	-	21	Kenia
-	-	-	-	-	2	-	1	-	1	1	2	1	1	-	-	-	-	-	9	Liberia
-	-	-	-	-	-	1	-	-	-	-	-	-	-	-	-	-	-	-	1	Libia
-	-	-	-	1	-	-	-	-	-	-	-	-	-	-	-	-	-	-	1	Madagascar
-	-	-	3	8	6	3	-	-	-	-	-	-	-	-	-	-	-	-	20	Malawi
253	309	302	400	702	725	781	694	493	363	240	146	114	93	40	26	8	5	1	5.695	Mali
-	-	-	-	-	-	-	-	-	1	-	-	-	-	-	1	-	-	-	2	Marruecos
-	-	-	3	6	16	16	12	10	6	2	-	-	-	-	-	-	-	-	71	Mauricio
-	-	-	-	-	1	-	-	-	-	-	-	-	-	-	-	-	-	-	1	Mauritania
-	-	-	-	-	-	-	-	-	-	-	-	-	-	1	-	-	-	-	1	Mozambique
-	-	-	-	-	3	-	1	-	-	-	-	-	-	-	-	-	-	-	4	Namibia
9	-	-	4	73	161	131	70	23	4	2	1	-	-	1	-	1	-	-	480	Niger
-	-	-	-	2	1	1	-	-	-	-	-	-	-	-	-	-	-	-	4	Nigeria
-	-	-	-	2	2	2	-	-	-	-	-	1	-	1	-	-	-	-	8	República Centroafricana
2	7	4	9	3	12	28	25	50	38	14	6	2	1	-	1	-	-	-	202	Ruanda
-	-	-	-	-	-	-	-	-	1	-	-	-	-	-	-	-	-	-	1	Senegal
-	-	-	1	4	10	5	5	-	-	-	-	-	-	-	-	-	-	-	25	Seychelles
1	-	-	-	3	3	3	1	-	-	-	-	-	-	-	-	-	-	-	11	Sierra Leona
-	-	5	4	7	4	2	1	7	2	3	7	6	8	1	2	-	1	-	60	Somalia
1	2	1	-	-	2	1	3	3	2	1	1	1	-	-	-	-	-	-	18	Sudáfrica
-	-	-	-	-	-	-	-	-	-	-	-	1	-	-	-	-	-	-	1	Sudán
-	-	-	-	-	-	6	1	-	-	-	-	-	-	-	-	-	-	-	7	Tanzania
1	1	-	-	2	2	4	8	8	4	5	1	1	1	-	-	-	1	1	40	Togo
-	-	-	2	-	-	-	-	1	-	-	-	-	-	-	-	-	-	-	3	Túnez
-	-	-	-	1	2	2	1	-	-	-	-	1	-	-	-	-	-	-	7	Uganda
-	-	-	-	1	-	-	-	-	1	-	-	-	-	-	-	-	-	-	2	Zaire
-	1	2	-	1	-	-	-	1	-	-	1	-	-	-	-	-	-	-	6	Zambia
-	1	-	-	-	-	-	-	-	-	-	-	-	-	-	-	-	-	-	1	Zimbabwe
-	-	-	-	-	-	-	-	-	-	-	-	-	-	-	-	-	-	-	-	Paises sin relaciones diplomáticas
273	338	336	442	871	1.055	1.103	887	642	457	284	174	131	111	53	35	11	11	2	7.216	Total África
3	5	4	6	9	4	8	15	8	12	16	12	14	10	16	12	21	6	2	183	América del Norte
21	25	34	42	53	37	29	46	49	45	49	55	50	66	73	55	37	18	16	800	Canadá
5	4	1	6	7	13	16	14	3	3	6	2	2	-	-	-	-	1	1	84	Estados Unidos de América
-	-	-	-	-	-	-	-	-	-	-	-	-	-	-	-	-	-	-	-	México
29	34	39	54	69	54	53	75	60	60	71	69	66	76	89	67	58	25	19	1.067	Total América del Norte
-	-	-	-	-	1	1	-	-	-	-	-	-	-	-	-	-	-	-	2	América Central
-	-	-	-	-	-	-	-	-	-	-	-	-	-	-	-	-	-	-	-	Bahamas
-	-	-	-	-	-	-	-	-	-	-	-	-	-	-	-	-	-	-	-	Barbados
-	-	-	-	1	3	-	1	1	1	1	-	1	-	-	-	-	-	-	9	Costa Rica
7	5	13	13	8	36	56	39	24	12	10	6	3	4	4	2	1	1	1	245	Cuba
-	1	-	-	-	1	2	-	-	-	-	-	1	-	2	-	-	-	-	7	Dominica
-	-	-	1	-	1	-	-	-	-	1	-	1	-	-	-	-	-	-	4	El Salvador
-	-	-	-	-	1	-	-	-	-	-	-	-	-	-	-	-	-	-	1	Granada
3	2	2	-	2	2	-	2	-	2	-	2	-	2	1	-	-	-	-	20	Guatemala
-	-	1	-	-	-	-	-	-	1	2	-	-	-	-	1	-	-	-	5	Haití
2	-	1	1	3	-	-	1	1	-	2	-	-	-	-	-	-	-	-	11	Honduras
-	-	-	-	-	-	1	1	-	-	-	-	-	-	1	-	-	-	-	3	Jamaica

1. Población y migraciones

1.1.6. Población de nacionalidad extranjera por sexo, grupos quinquenales de edad y provincia de residencia. Año 2001-2002

	Edad mujeres																		Total	
	0-4	5-9	10-14	15-19	20-24	25-29	30-34	35-39	40-44	45-49	50-54	55-59	60-64	65-69	70-74	75-79	80-84	85-89		90 y más
Nicaragua	1	1	1	1	2	1	3	7	4	-	-	1	1	2	1	-	-	-	-	26
Panamá	-	-	-	-	1	3	-	-	-	1	1	1	1	-	-	1	-	-	-	9
República Dominicana	4	3	7	6	10	32	33	22	20	8	4	4	3	-	-	1	-	-	-	157
Trinidad y Tobago	-	-	-	-	-	-	1	-	-	-	-	-	-	-	1	-	-	-	-	2
Total América Central	9	20	21	28	55	98	109	72	52	38	29	26	10	13	8	5	4	2	1	600
América del Sur																				
Argentina	96	99	132	124	185	256	226	185	186	146	132	93	51	50	45	39	27	16	12	2.100
Bolivia	5	5	3	6	6	12	8	9	5	3	2	4	1	2	-	1	-	-	-	72
Brasil	13	10	21	21	50	108	103	92	41	27	21	15	3	6	-	1	-	-	2	534
Chile	4	11	10	15	12	29	16	30	37	31	27	12	12	3	9	4	5	3	3	273
Colombia	81	101	121	117	225	312	348	273	194	122	68	25	20	12	13	8	8	1	3	2.052
Ecuador	40	48	35	38	113	172	128	111	63	41	18	5	4	5	1	1	-	-	1	824
Guyana	-	-	-	-	-	-	-	-	-	-	1	-	-	-	-	-	-	-	-	1
Paraguay	3	1	2	3	8	5	7	2	4	6	1	-	1	-	-	-	-	-	-	43
Perú	1	2	3	4	8	17	27	21	15	15	11	7	5	10	2	5	2	1	1	157
Surinám	-	-	1	-	-	-	-	-	-	-	-	1	-	-	-	-	-	-	-	2
Uruguay	3	7	4	7	7	19	14	14	14	13	13	10	6	6	1	1	1	2	1	143
Venezuela	4	17	18	19	21	27	41	32	32	15	10	7	11	1	3	6	1	1	1	266
Países sin relaciones diplomáticas	-	-	-	-	-	-	-	-	-	-	-	-	-	-	-	-	-	-	-	-
Total América del Sur	250	301	350	354	635	957	918	769	591	419	304	179	114	95	74	66	44	24	23	6.467
Asia																				
Afganistán	-	2	-	-	-	-	1	1	-	-	-	-	-	-	-	-	-	-	-	4
Arabia Saudita	1	5	4	1	3	2	4	2	-	2	3	3	1	-	-	2	-	-	-	33
Bahrein	-	-	-	2	-	-	-	-	1	-	-	-	1	-	-	-	-	-	-	4
Bangladesh	1	1	-	-	-	-	-	-	-	1	-	-	1	-	-	-	-	-	-	4
Birmania	-	-	-	-	-	1	-	1	-	1	-	2	-	2	-	-	1	1	-	9
China	31	41	50	62	73	72	71	92	66	40	15	5	11	6	6	3	6	-	-	650
Emiratos Arabes Unidos	-	-	-	-	-	-	-	-	-	-	-	-	-	-	-	-	-	-	-	-
Filipinas	19	31	29	43	47	65	62	81	95	74	73	28	7	2	3	3	3	-	1	666
India	8	22	13	17	18	16	32	24	24	28	27	15	10	6	17	6	1	1	1	286
Indonesia	-	-	2	1	1	2	4	4	4	1	3	1	1	2	5	2	4	2	-	39
Irak	-	1	1	2	5	1	4	4	2	5	4	3	3	2	2	-	2	-	-	41
Irán	-	3	6	14	14	16	13	20	13	16	17	18	12	3	6	4	3	3	1	182
Israel	2	5	8	3	3	1	6	9	3	4	3	2	2	4	-	1	-	-	-	56
Japón	-	1	1	1	4	12	14	7	11	8	8	6	7	13	5	2	2	-	1	103
Jordania	8	2	5	2	3	4	3	7	5	1	2	1	2	4	1	2	-	-	-	52
Kazajistán	-	-	-	-	-	2	1	-	-	-	-	-	-	-	-	-	-	-	-	3
Kuwait	-	-	3	7	8	5	5	2	1	5	4	1	2	1	-	-	-	-	-	44
Libano	-	5	4	12	7	10	9	10	3	7	8	6	4	3	1	1	-	2	-	92
Malasia	-	1	-	-	-	-	-	2	2	1	1	1	2	-	1	-	-	-	-	11
Mongolia	-	-	2	-	-	-	-	2	-	-	-	-	-	-	-	-	-	-	-	4
Nepal	-	-	-	-	-	1	-	-	-	-	-	-	-	-	-	-	-	-	-	1
Omán	-	-	-	1	1	1	1	-	-	1	-	-	-	-	-	-	-	-	-	5
Pakistán	2	1	1	1	2	3	1	-	2	5	2	2	-	1	-	-	-	-	-	23
Qatar	-	-	-	-	-	-	1	2	1	1	-	-	-	-	-	-	-	-	-	5
República de Corea	-	-	-	-	-	1	-	-	-	1	-	-	-	-	-	-	-	-	-	2
Singapur	-	-	-	-	-	1	2	1	2	-	3	-	-	-	-	-	-	-	-	9
Siría	2	3	3	2	9	12	6	10	2	4	4	2	1	1	1	1	1	1	-	65
Sri Lanka	1	2	1	1	1	2	7	6	5	2	2	-	-	-	-	-	-	-	-	30
Tailandia	1	1	2	-	1	6	5	5	6	6	3	-	-	1	2	-	-	-	-	39
Turquía	1	1	4	1	-	2	2	5	5	-	-	2	-	1	2	1	-	-	1	28
Uzbekistán	-	-	-	-	-	1	-	-	-	-	-	-	-	-	-	-	-	-	-	1
Vietnam	-	2	-	-	-	-	1	1	2	-	1	1	-	-	1	-	-	-	-	9
Yemen	-	-	-	-	-	-	-	-	-	-	-	-	-	-	-	-	-	-	-	-
Países sin relaciones diplomáticas	-	-	-	-	-	1	1	1	-	2	-	-	-	-	-	-	-	-	-	5
Total Asia	77	130	139	173	200	240	256	299	255	216	183	99	67	52	53	28	23	10	5	2.505
Oceanía																				
Australia	2	1	2	5	8	5	3	4	6	8	6	8	7	3	5	3	4	2	2	84
Fiji	-	-	-	-	-	-	1	-	-	-	-	1	-	1	-	-	-	-	-	3
Nueva Zelanda	-	1	2	-	-	-	2	-	2	-	3	1	1	-	1	-	-	-	-	13
Samoa	-	-	-	-	-	-	-	-	-	-	-	-	-	-	-	-	-	-	-	-
Total Oceanía	2	2	4	5	8	5	6	4	8	8	9	10	8	4	6	3	4	2	2	100
Apátridas	-	-	-	-	-	-	-	-	1	-	-	-	-	-	-	-	-	-	-	1
Total	1.189	2.081	2.272	2.123	2.997	3.891	4.579	4.803	4.251	3.658	3.660	3.719	3.572	3.152	2.597	2.076	1.253	629	360	52.862

Edad hombres																					
0-4	5-9	10-14	15-19	20-24	25-29	30-34	35-39	40-44	45-49	50-54	55-59	60-64	65-69	70-74	75-79	80-84	85-89	90 y más	Total		
-	3	2	1	1	4	2	1	1	3	-	-	1	-	-	-	-	-	-	19	Nicaragua	
-	-	-	-	-	-	3	-	-	-	-	1	-	-	-	2	-	-	1	7	Panamá	
4	6	12	8	8	5	6	3	4	4	-	1	1	-	-	-	-	-	-	62	República Dominicana	
-	-	-	-	-	-	1	-	2	-	-	-	-	-	1	-	-	1	-	5	Trinidad y Tobago	
16	17	31	24	23	54	72	48	33	23	16	11	7	8	7	5	1	2	2	400	Total América Central	
América del Sur																					
97	129	128	138	213	265	238	205	236	180	118	99	51	29	34	19	15	8	3	2.205	Argentina	
5	8	2	2	9	8	10	3	2	1	1	2	1	-	-	1	-	-	-	55	Bolivia	
17	25	31	20	23	24	25	19	23	9	6	7	1	2	3	3	-	-	-	238	Brasil	
5	16	15	11	15	11	24	28	28	18	21	11	5	6	3	2	-	2	-	221	Chile	
77	121	130	112	148	184	218	173	137	61	28	12	9	6	3	5	2	1	1	1.428	Colombia	
40	43	42	31	113	145	133	83	56	29	11	4	3	2	-	-	-	-	-	735	Ecuador	
-	-	-	-	-	-	2	-	-	-	-	-	-	-	-	-	-	-	-	2	Guyana	
-	1	-	1	2	1	-	2	3	3	1	2	4	-	-	-	-	1	-	21	Paraguay	
2	2	3	4	5	14	13	13	10	10	5	3	1	-	2	-	-	2	-	89	Perú	
-	-	1	-	-	-	1	-	-	-	-	-	-	-	-	-	-	-	-	2	Surinám	
4	1	1	4	8	16	14	19	14	8	9	6	5	4	2	1	1	-	-	117	Uruguay	
7	14	25	14	22	22	16	17	14	12	7	7	4	7	5	3	2	1	1	200	Venezuela	
-	-	-	-	-	-	-	1	-	3	-	-	-	-	-	-	-	-	-	4	Países sin relaciones diplomáticas	
254	360	378	337	558	690	694	563	523	334	207	153	84	56	52	34	20	15	5	5.317	Total América del Sur	
Asia																					
-	-	-	-	-	3	2	-	1	1	1	-	-	-	-	-	-	1	-	9	Afganistán	
1	2	3	4	2	4	5	2	7	-	5	1	6	3	3	2	1	-	-	51	Arabia Saudita	
-	-	1	1	-	-	-	-	1	1	-	1	-	1	-	-	-	-	-	6	Bahrein	
1	1	4	1	1	4	2	3	2	-	1	-	-	1	-	-	-	-	-	21	Bangladesh	
-	-	-	-	-	-	1	-	-	3	-	-	1	-	1	-	-	-	-	6	Birmania	
28	43	55	51	53	82	104	87	75	55	24	16	9	7	4	2	-	1	-	696	China	
-	-	-	-	-	-	-	-	1	1	-	-	-	-	-	-	-	-	-	3	Emiratos Arabes Unidos	
12	23	32	33	23	47	46	42	38	54	49	20	15	3	1	1	-	-	-	439	Filipinas	
5	15	16	25	20	17	37	40	33	17	19	12	9	8	4	6	7	1	-	291	India	
1	2	2	-	1	1	1	2	2	3	4	1	-	-	-	4	3	1	-	28	Indonesia	
1	-	5	3	7	8	6	6	3	2	9	9	6	12	4	1	2	1	-	85	Irak	
1	3	9	11	15	19	18	21	16	11	11	16	15	14	2	6	2	-	1	191	Irán	
2	7	7	2	6	8	12	6	11	8	4	4	3	3	2	2	1	-	-	88	Israel	
1	2	1	3	3	4	4	4	3	4	8	10	9	8	7	6	-	1	1	79	Japón	
1	5	2	7	4	8	2	5	8	5	5	6	1	1	4	1	-	1	-	66	Jordania	
-	-	-	-	-	-	-	-	-	-	-	-	-	-	-	-	-	-	-	-	-	Kazajstán
1	-	2	9	7	4	5	5	2	2	1	5	5	3	1	1	-	-	-	53	Kuwait	
4	7	4	9	4	10	13	14	23	17	14	12	6	7	2	3	2	-	-	151	Libano	
1	2	1	-	-	1	1	2	1	2	-	-	-	-	1	-	-	-	-	12	Malasia	
-	-	1	1	-	-	-	1	-	-	-	-	-	-	-	-	-	-	-	3	Mongolia	
-	-	-	-	-	-	-	-	-	-	1	-	-	-	-	-	-	-	-	1	Nepal	
-	-	-	-	-	-	-	-	-	-	2	-	-	-	-	-	-	-	-	2	Omán	
-	4	3	-	9	22	33	23	11	11	2	4	1	1	-	-	-	-	1	125	Pakistán	
-	-	-	-	-	-	-	-	-	-	-	-	-	-	-	-	-	-	-	-	-	Qatar
-	-	-	-	-	-	1	1	-	-	-	-	-	-	-	-	-	-	-	2	República de Corea	
-	-	-	1	-	-	-	-	-	2	1	1	-	-	-	-	-	-	-	5	Singapur	
4	3	6	7	9	11	8	17	12	12	14	6	4	2	1	1	-	-	1	118	Siria	
2	3	3	2	7	3	5	7	13	8	3	2	-	-	1	-	-	-	-	59	Sri Lanka	
1	-	-	-	1	2	-	2	1	1	1	-	-	-	-	-	-	-	-	9	Tailandia	
-	-	1	1	3	3	4	4	10	8	3	1	-	1	1	1	-	-	-	41	Turquía	
-	-	-	-	-	-	1	-	-	-	-	-	-	-	-	-	-	-	-	1	Uzbekistán	
-	-	2	-	-	-	-	3	1	-	-	-	-	-	-	-	-	-	-	6	Vietnam	
-	-	-	-	-	1	-	-	-	-	-	-	-	-	-	-	-	-	-	1	Yemen	
-	-	-	-	2	1	-	-	-	1	-	1	-	-	-	-	-	-	-	5	Países sin relaciones diplomáticas	
67	122	160	171	177	263	310	297	276	229	183	128	90	75	39	37	18	7	4	2.653	Total Asia	
Oceanía																					
1	2	4	4	5	6	1	5	4	4	5	6	3	5	6	3	1	2	1	68	Australia	
-	-	-	-	-	-	-	-	1	-	-	-	1	-	1	-	-	-	-	3	Fiji	
-	-	-	-	1	1	1	-	1	-	-	1	-	1	1	1	-	1	-	9	Nueva Zelanda	
1	-	-	-	-	-	-	-	-	-	-	-	-	-	-	-	-	-	-	1	Samoa	
2	2	4	4	6	7	2	5	6	4	5	7	4	6	8	4	1	3	1	81	Total Oceanía	
-	-	-	-	-	1	-	1	1	-	-	2	-	-	-	-	-	-	-	5	Apátridas	
1.308	2.084	2.375	2.260	2.962	3.620	4.203	4.187	3.743	3.260	3.313	3.636	3.583	3.393	2.982	2.130	1.282	638	307	51.266	Total	

1. Población y migraciones

1.1.6. Población de nacionalidad extranjera por sexo, grupos quinquenales de edad y provincia de residencia. Año 2001-2002

	Edad mujeres																		Total	
	0-4	5-9	10-14	15-19	20-24	25-29	30-34	35-39	40-44	45-49	50-54	55-59	60-64	65-69	70-74	75-79	80-84	85-89		90 y más
Sevilla																				
Unión Europea																				
Alemania	6	12	16	13	19	45	55	51	23	18	18	22	14	6	11	6	4	6	351	
Austria	-	-	-	1	-	2	4	3	2	1	-	-	-	1	1	-	-	1	16	
Bélgica	-	4	6	11	10	18	20	21	13	12	10	1	3	1	2	3	2	2	139	
Dinamarca	-	2	-	1	2	1	3	2	2	1	1	-	-	-	-	-	-	-	15	
Francia	8	21	9	14	37	60	51	60	39	20	21	14	8	11	7	11	4	4	399	
Grecia	-	1	-	-	-	1	-	-	2	-	-	-	-	-	1	-	-	-	5	
Irlanda	1	-	1	-	4	1	2	5	6	3	-	3	3	-	-	-	1	-	30	
Italia	3	5	7	9	26	35	28	18	20	13	10	6	5	7	3	4	2	3	205	
Luxemburgo	-	-	1	-	-	2	1	-	-	-	-	-	-	-	-	-	-	-	4	
Países Bajos	4	5	-	2	1	7	5	11	5	6	5	4	2	-	-	-	-	1	58	
Portugal	2	12	14	21	28	27	29	38	31	22	16	16	10	9	5	6	9	9	307	
Reino Unido	6	12	3	7	13	19	43	52	36	24	24	14	9	4	4	5	1	2	281	
Suecia	-	2	2	1	4	6	5	4	4	2	1	1	2	1	1	-	-	-	36	
Total Unión Europea	30	76	59	80	144	224	246	265	183	122	106	81	56	40	35	35	25	25	14	1.846
Resto de Europa																				
Albania	-	2	1	-	1	2	-	3	-	-	-	-	1	-	-	-	-	-	10	
Andorra	-	1	1	1	-	1	-	-	-	-	-	-	-	-	-	-	-	-	4	
Armenia	8	15	4	6	8	17	8	6	10	7	7	-	4	1	-	-	-	-	101	
Bielorrusia	1	-	-	-	1	1	2	-	-	1	-	-	-	-	-	-	-	-	6	
Bosnia-Herzegovina	-	-	-	-	1	-	1	2	1	-	-	-	-	-	-	-	-	-	5	
Bulgaria	-	3	4	1	1	5	3	5	6	2	1	1	1	-	-	-	-	-	33	
Croacia	4	1	2	1	3	1	7	1	2	-	3	-	-	-	-	1	-	-	26	
Eslovaquia	-	-	-	-	1	2	-	-	-	-	-	-	-	-	-	-	-	-	3	
Eslovenia	-	-	-	-	-	-	1	-	-	-	-	-	-	-	-	-	-	1	1	
Estonia	-	-	-	-	1	-	-	-	-	1	-	-	-	-	-	-	-	-	2	
Finlandia	2	-	-	-	-	1	1	1	-	3	1	1	-	-	1	-	-	-	11	
Georgia	-	3	1	2	3	2	1	3	1	2	-	-	2	-	-	1	-	-	21	
Hungría	-	-	-	-	1	2	1	-	1	2	-	-	-	-	-	-	1	-	8	
Islandia	-	-	-	-	-	-	-	-	-	-	1	1	-	-	-	-	-	-	2	
Liechtenstein	2	-	-	-	-	-	-	-	-	-	-	-	-	-	-	-	-	-	2	
Lituania	-	1	1	1	1	4	1	2	1	-	-	-	-	-	-	-	-	-	12	
Macedonia	-	-	3	1	4	-	2	-	5	1	1	-	-	-	-	-	-	-	17	
Malta	-	-	-	-	-	1	1	-	-	-	-	-	-	-	-	-	-	-	2	
Moldavia	-	-	-	-	-	1	2	-	-	-	1	-	-	-	-	-	-	-	4	
Noruega	1	-	-	1	-	3	3	1	1	-	-	-	-	-	1	-	-	-	11	
Polonia	-	1	-	2	6	12	6	4	7	4	2	-	-	-	2	2	-	-	48	
República Checa	-	1	-	-	3	2	1	-	1	-	-	-	1	-	-	-	-	-	9	
Rumania	5	4	1	1	6	8	9	5	5	1	1	-	-	1	-	-	-	-	47	
Rusia	7	4	14	9	12	21	28	15	15	8	12	2	6	2	2	-	-	-	157	
Santa Sede	-	-	-	-	-	-	-	-	-	-	-	-	-	-	-	-	-	-	-	
Suiza	2	3	2	-	2	7	7	5	3	5	4	2	-	1	1	-	-	1	46	
Ucrania	1	2	4	2	11	15	28	14	15	10	5	4	-	-	-	-	-	-	111	
Yugoslavia	6	13	9	6	11	7	9	11	6	4	3	-	-	3	1	2	-	-	92	
Total Resto de Europa	39	54	47	34	77	115	122	78	80	51	42	11	15	8	8	6	1	1	2	791
África																				
Angola	1	1	1	1	1	2	1	1	1	-	-	-	-	-	-	-	-	-	10	
Argelia	5	9	39	18	10	11	14	14	5	1	1	2	-	1	-	-	-	-	130	
Benin	-	-	-	-	-	-	-	1	1	-	-	-	-	-	-	-	-	-	2	
Burkina Faso	-	-	-	-	-	-	-	-	-	-	-	-	-	-	-	-	-	-	-	
Cabo Verde	-	-	1	-	1	1	-	2	-	-	-	-	-	-	-	-	-	-	5	
Camerún	-	-	-	1	1	1	-	2	1	-	-	2	-	-	-	-	-	-	8	
Chad	-	-	-	-	-	-	-	-	-	-	-	-	-	-	-	-	-	-	-	
Congo	-	-	-	-	-	-	1	-	-	-	-	-	-	-	-	-	-	-	1	
Costa de Marfil	-	-	-	-	-	-	-	-	-	-	-	-	-	-	-	-	-	-	-	
Egipto	1	1	-	-	-	1	1	1	1	-	-	-	-	-	-	-	-	-	6	
Etiopía	-	-	-	-	1	1	1	-	-	-	-	-	-	-	-	-	-	-	3	
Gambia	-	1	-	-	-	-	-	-	1	-	-	-	-	-	-	-	-	-	3	
Ghana	-	-	-	-	-	2	2	2	-	-	-	-	-	-	-	-	-	-	6	
Guinea	-	-	1	1	1	1	1	1	1	-	-	1	-	-	-	1	-	-	9	
Guinea Bissau	-	-	-	-	-	-	-	-	-	-	-	-	-	-	-	-	-	-	-	
Guinea Ecuatorial	1	2	3	1	2	2	6	4	1	2	-	2	-	-	-	-	-	-	26	
Kenia	-	-	1	1	2	22	6	4	1	-	1	-	-	-	-	-	-	-	38	
Liberia	-	-	-	-	4	4	1	1	-	-	-	-	-	-	-	-	-	-	10	
Libia	-	2	-	-	-	1	1	1	-	-	-	-	-	-	-	-	-	-	5	
Malawi	-	-	-	-	1	-	-	-	-	-	-	-	-	-	-	-	-	-	1	
Mali	-	-	-	-	-	-	-	-	-	-	-	-	-	-	-	-	-	-	-	

Edad hombres																				
0-4	5-9	10-14	15-19	20-24	25-29	30-34	35-39	40-44	45-49	50-54	55-59	60-64	65-69	70-74	75-79	80-84	85-89	90 y más	Total	
Sevilla																				
8	14	14	14	20	43	54	42	23	26	15	15	23	13	9	4	3	2	2	344	Unión Europea
-	-	-	-	1	5	4	6	-	-	4	1	-	2	-	-	-	-	-	23	Alemania
2	6	13	6	15	14	13	12	15	13	6	6	6	4	-	2	-	-	-	133	Austria
1	-	-	-	1	2	1	-	-	2	1	2	-	1	1	1	-	-	-	13	Bélgica
5	17	22	12	25	47	53	62	27	24	20	12	15	10	10	3	3	4	-	371	Dinamarca
-	-	1	-	1	1	1	3	4	2	-	-	1	-	-	-	-	-	-	14	Francia
-	-	1	-	2	4	9	12	8	5	2	2	3	-	-	1	1	-	-	50	Grecia
9	9	9	9	21	47	52	50	33	15	26	32	20	11	2	4	2	3	1	355	Irlanda
-	-	-	-	-	1	1	-	-	-	-	-	-	-	-	-	-	-	-	2	Italia
3	4	2	1	9	9	14	13	12	6	9	6	2	1	-	-	-	-	-	91	Luxemburgo
12	18	20	23	41	43	37	23	25	27	15	20	10	11	6	13	9	9	4	366	Países Bajos
8	6	13	14	14	14	38	50	31	24	19	17	8	5	6	1	4	2	1	275	Portugal
-	-	2	-	2	2	1	8	4	2	2	2	2	2	1	-	-	1	-	31	Reino Unido
-	-	-	-	-	-	-	-	-	-	-	-	-	-	-	-	-	-	-	-	Suecia
48	74	97	79	152	231	278	282	182	146	119	115	90	60	35	29	22	21	8	2.068	Total Unión Europea
Resto de Europa																				
1	-	-	3	-	1	5	3	2	1	-	-	-	-	-	-	-	-	-	16	Albania
1	-	-	-	-	-	-	1	-	-	-	-	-	-	-	-	-	-	-	2	Andorra
5	15	15	7	10	20	17	12	8	9	4	1	-	1	1	-	-	-	-	125	Armenia
-	-	-	-	-	1	1	1	1	-	-	-	-	-	-	-	-	-	-	4	Bielorrusia
-	1	-	1	1	-	-	-	1	1	-	-	-	-	-	-	-	-	-	5	Bosnia-Herzegovina
1	1	3	1	5	8	10	7	4	2	1	1	1	-	-	-	-	-	-	45	Bulgaria
2	4	3	1	-	2	5	1	-	2	2	-	-	1	-	1	-	-	-	24	Croacia
-	-	2	-	-	-	-	-	1	1	-	-	-	-	-	-	-	-	-	4	Eslovaquia
-	-	-	-	-	-	-	-	-	-	-	-	-	-	-	-	-	-	-	-	Eslovenia
-	-	-	1	-	-	-	-	-	-	1	-	-	-	-	-	-	-	-	2	Estonia
1	-	-	-	-	1	-	-	-	1	-	-	-	-	-	-	-	-	-	3	Finlandia
-	2	1	1	2	5	1	4	1	2	-	-	-	1	-	-	-	-	-	20	Georgia
-	-	-	2	1	1	3	-	1	1	-	1	1	-	-	-	-	-	-	11	Hungría
-	-	-	-	-	1	-	-	-	-	-	-	-	-	-	-	-	-	-	1	Islandia
-	-	-	-	-	-	-	-	-	-	-	-	-	-	-	-	-	-	-	-	Liechtenstein
-	-	3	1	3	2	1	3	-	1	-	-	-	-	-	-	-	-	-	14	Lituania
2	1	2	4	4	2	-	2	2	3	-	-	-	-	-	-	-	-	-	22	Macedonia
-	-	-	-	-	1	-	-	1	-	-	-	-	-	-	-	-	-	-	2	Malta
-	-	-	-	-	2	-	-	-	-	-	-	-	-	-	-	-	-	-	2	Moldavia
-	1	1	-	1	1	1	1	1	1	-	-	-	-	1	-	-	-	-	9	Noruega
-	1	1	1	6	2	3	6	4	2	-	-	-	-	2	-	-	1	-	29	Polonia
-	-	-	-	2	3	-	-	-	1	1	-	-	-	-	-	-	-	-	7	República Checa
6	2	2	1	18	16	13	12	7	4	1	1	1	-	2	-	-	-	-	86	Rumanía
7	8	7	9	13	13	10	16	7	6	6	1	-	-	-	-	-	-	-	103	Rusia
-	-	-	-	-	-	-	1	-	-	-	-	-	-	-	-	-	-	-	1	Santa Sede
-	-	3	-	2	6	12	12	5	1	2	4	2	1	1	1	-	3	-	55	Suiza
-	1	6	4	9	21	11	15	13	7	3	-	-	-	-	-	-	-	-	90	Ucrania
5	8	9	8	13	9	5	6	8	4	6	5	-	1	-	-	-	-	-	87	Yugoslavia
31	45	58	45	90	116	100	103	67	50	27	14	5	5	7	2	-	4	-	769	Total Resto de Europa
África																				
-	1	1	1	1	4	4	1	2	1	1	-	-	-	-	-	-	-	-	17	Angola
7	21	46	25	8	38	39	26	9	8	3	1	-	1	1	-	-	-	-	233	Argelia
-	1	1	-	-	-	-	-	1	-	-	-	-	-	-	-	-	-	-	3	Benin
-	-	-	-	-	-	2	1	1	-	-	-	-	-	-	-	-	-	-	4	Burkina Faso
-	-	-	-	2	-	-	-	1	-	-	-	-	-	-	-	-	-	-	3	Cabo Verde
-	1	-	1	4	7	-	4	2	-	-	-	-	-	-	-	-	-	-	19	Camerún
-	-	-	1	-	-	-	-	-	-	-	-	-	-	-	-	-	-	-	1	Chad
1	-	-	-	-	1	2	1	-	-	-	-	-	-	-	-	-	-	-	5	Congo
-	-	-	-	-	-	2	3	-	-	-	-	-	-	-	-	-	-	-	5	Costa de Marfil
1	1	1	-	-	-	3	1	3	-	-	1	-	-	-	1	-	-	-	12	Egipto
-	-	-	-	-	-	1	1	-	-	-	-	-	-	-	-	-	-	-	2	Etiopía
-	-	-	-	-	-	-	-	-	-	-	-	-	-	-	-	-	-	-	-	Gambia
-	-	-	-	8	10	11	5	3	1	-	-	-	-	-	1	-	-	-	39	Ghana
-	-	-	1	2	2	7	3	2	-	-	1	-	-	-	-	-	-	-	18	Guinea
-	-	-	-	-	1	2	-	-	-	-	-	-	-	-	-	-	-	-	3	Guinea Bissau
1	-	1	1	1	2	1	2	-	-	-	-	-	-	-	-	-	-	-	9	Guinea Ecuatorial
1	-	1	2	2	3	2	-	-	1	-	1	-	-	-	-	-	-	-	13	Kenia
-	-	-	-	6	6	11	6	-	-	-	-	-	-	-	-	-	-	-	29	Liberia
1	2	1	-	-	-	1	-	3	-	1	-	-	-	-	-	-	-	-	9	Libia
-	-	-	-	-	-	-	-	-	-	-	-	-	-	-	-	-	-	-	-	Malawi
-	-	-	-	-	2	-	-	-	-	-	-	-	-	-	-	-	-	-	2	Mali

1. Población y migraciones

1.1.6. Población de nacionalidad extranjera por sexo, grupos quinquenales de edad y provincia de residencia. Año 2001-2002

	Edad mujeres																		Total	
	0-4	5-9	10-14	15-19	20-24	25-29	30-34	35-39	40-44	45-49	50-54	55-59	60-64	65-69	70-74	75-79	80-84	85-89		90 y más
Marruecos	55	54	78	83	141	155	176	162	114	72	42	18	17	10	1	4	3	2	-	1.187
Mauricio	-	-	-	-	1	-	-	-	-	-	-	-	-	-	-	-	-	-	-	1
Mauritania	2	4	-	2	1	6	1	2	1	-	-	-	-	-	-	-	-	-	-	19
Mozambique	-	-	-	-	-	1	-	-	-	-	-	-	-	-	-	-	-	-	-	1
Namibia	-	-	-	-	-	1	-	-	-	-	-	-	-	-	-	-	-	-	-	1
Nigeria	1	-	1	4	50	51	20	10	5	2	1	1	-	-	1	1	-	-	-	148
Ruanda	-	-	-	-	-	-	-	-	-	-	-	-	-	-	-	-	-	-	-	-
Senegal	1	1	4	4	7	7	18	15	15	10	1	1	1	3	1	-	2	2	1	94
Seychelles	-	-	2	-	-	-	-	-	1	-	-	-	-	-	-	-	-	-	-	3
Sierra Leona	-	-	-	-	5	3	1	-	-	-	-	-	-	-	-	-	1	-	-	10
Somalia	-	-	-	2	-	-	1	-	1	-	-	-	-	-	-	-	-	-	-	4
Sudáfrica	-	-	-	1	1	-	1	-	-	-	1	-	-	1	-	-	-	-	-	5
Sudán	-	-	-	-	-	-	-	-	-	-	-	-	-	-	-	-	-	-	-	-
Tanzania	-	-	-	-	-	-	-	-	-	-	-	-	-	-	-	-	-	-	-	-
Togo	-	-	1	-	-	-	-	1	-	-	-	-	-	-	-	-	-	-	-	2
Túnez	-	-	-	-	-	1	-	-	1	-	-	-	-	-	-	-	-	-	-	2
Zaire	-	-	-	1	-	-	-	-	-	-	-	-	-	-	-	-	-	-	-	1
Zambia	-	-	-	-	1	1	-	-	-	-	-	-	-	-	-	-	-	-	-	2
Zimbabwe	-	-	-	-	-	-	-	-	-	-	-	-	-	-	-	-	-	-	-	-
Países sin relaciones diplomáticas	-	-	1	1	-	-	-	-	-	-	-	-	-	-	-	-	-	-	-	2
Total África	67	75	133	121	231	275	253	224	151	87	47	27	18	15	2	5	8	4	2	1.745
América del Norte																				
Canadá	1	-	1	3	-	2	4	3	2	6	1	-	-	2	-	-	1	1	-	27
Estados Unidos de América	4	15	19	27	28	26	55	58	36	32	17	14	11	10	4	8	2	1	1	368
México	4	4	4	5	9	22	20	28	9	7	9	5	3	-	3	1	-	-	1	134
Total América del Norte	9	19	24	35	37	50	79	89	47	45	27	19	14	12	7	9	3	2	2	529
América Central																				
Antigua y Barbuda	-	-	-	-	-	-	-	-	-	1	-	-	1	-	-	-	-	-	-	2
Barbados	-	-	-	-	-	-	-	-	-	-	-	-	-	-	-	-	-	-	-	-
Costa Rica	-	1	-	2	2	2	-	-	1	-	-	-	-	-	-	-	-	-	-	8
Cuba	-	5	13	7	20	38	40	36	7	7	16	11	6	3	4	3	-	4	1	221
Dominica	-	1	1	-	-	1	3	5	1	-	1	-	-	-	-	-	-	-	-	13
El Salvador	1	3	-	-	3	4	-	5	-	1	-	-	-	-	-	-	-	-	-	17
Guatemala	3	5	1	1	-	1	2	7	1	1	-	-	1	-	-	-	-	-	-	23
Haití	-	-	-	-	-	-	1	-	-	1	-	-	1	-	-	-	-	-	-	3
Honduras	-	-	2	3	4	2	4	1	3	3	2	-	-	1	-	-	-	1	-	26
Jamaica	-	-	-	1	-	-	-	-	-	-	-	-	-	-	-	-	-	-	-	1
Nicaragua	-	-	-	1	-	4	3	1	1	1	-	-	-	-	2	1	1	-	-	15
Panamá	-	-	-	1	1	1	-	2	-	1	-	-	-	-	-	-	-	-	-	6
República Dominicana	3	6	7	2	8	17	28	28	17	3	10	3	1	-	-	-	-	-	-	133
San Cristóbal y Nieves	-	-	-	-	1	1	1	-	-	-	-	-	-	-	-	-	-	-	-	3
Total América Central	7	21	24	18	39	71	82	85	31	19	29	14	10	4	6	4	1	5	1	471
América del Sur																				
Argentina	15	16	15	13	31	43	37	44	27	20	21	10	6	6	8	4	7	3	-	326
Bolivia	2	1	1	1	6	11	5	9	2	3	2	2	-	1	-	-	-	1	-	47
Brasil	1	6	10	7	31	56	56	52	15	11	10	3	2	1	3	-	2	2	-	268
Chile	3	8	4	2	5	9	12	8	5	7	4	3	1	1	1	-	1	1	-	75
Colombia	31	53	67	61	122	195	205	151	90	73	52	15	9	8	9	4	-	1	-	1.146
Ecuador	26	37	31	35	103	105	104	98	61	54	13	7	4	3	3	-	-	-	-	684
Guyana	-	-	-	-	-	-	1	-	-	-	-	-	-	-	-	-	-	-	-	1
Paraguay	2	-	-	-	-	3	1	2	-	1	2	-	-	1	-	-	-	-	-	12
Perú	2	10	12	13	27	66	63	65	35	21	19	13	8	8	8	4	2	-	1	377
Uruguay	-	2	2	-	3	5	1	1	-	6	3	2	1	5	-	2	1	-	-	35
Venezuela	5	12	5	6	19	17	14	12	19	12	8	3	2	-	1	-	1	-	-	136
Países sin relaciones diplomáticas	-	-	-	1	-	-	1	-	-	-	1	1	-	1	-	-	-	-	-	5
Total América del Sur	87	145	147	139	347	510	500	442	254	208	135	59	33	35	33	14	14	8	2	3.112
Asia																				
Afganistán	-	1	-	2	2	-	1	-	-	-	-	-	-	-	-	-	-	-	-	6
Arabia Saudita	-	-	-	-	1	-	-	-	-	-	-	-	-	-	-	-	-	-	-	1
Azerbaiján	-	2	-	1	-	-	2	2	1	-	-	-	1	-	-	-	1	-	-	10
Bangladesh	-	-	-	-	-	-	1	-	-	-	-	-	-	-	-	-	-	-	-	1
Birmania	-	-	1	-	3	1	1	-	2	3	-	2	1	-	-	-	-	-	-	16
China	17	19	14	14	23	36	33	33	12	12	5	4	2	2	2	1	-	-	1	230
Filipinas	-	-	1	-	-	2	4	2	4	8	7	4	4	1	1	-	1	-	-	39
India	7	8	4	1	3	4	4	20	7	14	13	6	-	4	1	-	-	-	-	96

Edad hombres																					
0-4	5-9	10-14	15-19	20-24	25-29	30-34	35-39	40-44	45-49	50-54	55-59	60-64	65-69	70-74	75-79	80-84	85-89	90 y más	Total		
57	64	101	171	298	272	315	237	173	89	55	45	16	9	7	2	2	1	-	1.914	Marruecos	
-	1	1	1	-	-	-	-	-	-	-	-	-	-	-	-	-	-	-	3	Mauricio	
1	-	1	-	1	3	11	2	-	2	-	-	-	-	-	-	-	-	-	21	Mauritania	
-	-	-	-	-	-	2	-	1	-	-	-	-	-	-	-	-	-	-	3	Mozambique	
-	-	-	-	-	-	-	-	-	-	-	-	-	-	-	-	-	-	-	-	-	Namibia
1	4	1	6	38	87	75	46	17	9	4	-	-	-	-	-	1	-	-	289	Nigeria	
-	-	-	-	-	2	1	-	-	2	-	-	-	-	-	-	-	-	-	5	Ruanda	
3	7	7	15	9	19	27	34	27	19	17	7	2	4	1	3	2	-	2	205	Senegal	
-	-	-	-	1	-	-	-	-	-	-	-	-	-	-	-	-	-	-	1	Seychelles	
1	-	-	1	4	7	5	2	3	1	-	-	-	-	-	-	-	-	-	24	Sierra Leona	
-	1	-	1	-	1	-	-	1	-	-	-	-	1	-	-	-	-	-	5	Somalia	
-	-	-	-	-	1	-	-	1	1	-	-	-	-	-	-	-	-	-	3	Sudáfrica	
-	-	-	-	-	-	2	-	1	-	-	-	-	-	-	-	-	-	-	3	Sudán	
-	-	-	-	-	-	1	-	-	-	-	-	-	-	-	-	-	-	-	1	Tanzania	
-	-	-	-	-	-	-	-	-	-	-	-	-	-	-	-	-	-	-	-	-	Togo
-	-	-	-	-	1	3	2	1	-	-	-	-	-	-	-	-	-	-	7	Túnez	
-	-	-	-	1	2	-	-	-	-	-	-	1	-	-	-	-	-	-	4	Zaire	
-	-	-	-	-	-	-	-	-	-	-	-	-	-	-	-	-	-	-	-	-	Zambia
-	-	-	-	-	-	-	-	1	-	-	-	-	-	-	-	-	-	-	1	Zimbabwe	
-	-	2	-	-	1	-	-	-	-	-	-	-	-	-	-	-	-	-	3	Paises sin relaciones diplomáticas	
75	104	165	227	385	469	531	378	254	135	81	56	19	15	9	7	5	1	2	2.918	Total África	
																				América del Norte	
-	3	2	-	-	1	1	4	-	1	-	-	-	-	-	-	-	-	-	12	Canadá	
6	16	14	27	23	38	44	29	49	40	30	24	24	17	18	12	5	4	1	421	Estados Unidos de América	
2	9	4	5	6	14	18	9	7	9	5	2	-	-	1	1	1	-	-	93	México	
8	28	20	32	29	53	63	42	56	50	35	26	24	17	19	13	6	4	1	526	Total América del Norte	
																				América Central	
-	-	-	-	-	-	-	-	-	-	-	-	-	-	-	-	-	-	-	-	-	Antigua y Barbuda
-	-	-	-	1	-	-	-	-	-	-	-	-	-	-	1	-	-	-	2	Barbados	
-	-	-	-	1	2	1	1	2	-	-	-	-	-	-	-	-	-	-	7	Costa Rica	
-	4	9	4	8	26	28	36	10	11	13	6	1	1	1	1	1	-	-	160	Cuba	
-	-	-	-	-	1	-	-	-	-	1	-	-	-	-	-	-	-	-	2	Dominica	
1	4	-	-	-	6	3	2	1	-	-	-	-	-	-	-	-	-	-	17	El Salvador	
2	1	1	-	1	1	-	1	1	1	-	-	-	-	-	-	-	-	-	9	Guatemala	
-	-	-	-	-	-	1	-	2	1	-	-	-	-	-	-	-	-	-	4	Haití	
-	2	-	3	2	2	-	1	-	1	-	-	1	1	-	-	-	2	-	15	Honduras	
-	-	-	-	-	-	-	-	-	-	-	-	-	-	-	-	-	-	-	-	-	Jamaica
-	-	-	-	-	2	1	1	1	-	-	-	-	-	-	-	1	-	-	5	Nicaragua	
-	-	2	-	1	-	2	-	-	2	2	-	-	-	-	-	-	-	-	9	Panamá	
7	1	6	5	5	4	6	4	4	1	2	1	1	-	-	-	-	-	-	47	República Dominicana	
-	-	-	-	2	-	1	-	-	-	-	-	-	-	1	-	-	-	-	4	San Cristobal y Nieves	
10	12	18	12	21	35	47	48	20	19	18	8	3	2	2	2	2	2	2	281	Total América Central	
																				América del Sur	
12	16	18	15	25	41	36	40	29	19	18	8	6	7	1	7	4	2	-	304	Argentina	
3	2	3	2	2	8	6	3	7	2	1	3	-	-	-	-	-	-	-	42	Bolivia	
6	7	8	9	10	14	11	12	9	5	2	1	-	2	-	-	1	-	-	97	Brasil	
1	5	6	-	1	5	9	10	7	3	1	3	-	1	-	1	-	-	-	53	Chile	
27	66	67	60	81	72	97	77	58	34	17	10	7	4	-	-	1	1	-	679	Colombia	
15	44	42	25	74	97	92	58	53	18	9	7	4	-	2	3	-	-	-	543	Ecuador	
-	-	-	-	-	-	-	1	-	-	-	-	-	-	-	-	-	-	-	1	Guyana	
1	1	-	-	-	-	2	-	1	-	-	-	-	-	-	-	1	-	-	6	Paraguay	
-	11	16	17	8	32	31	28	27	16	5	4	4	4	3	5	2	1	1	215	Perú	
-	2	-	2	3	4	5	2	2	2	3	2	1	1	-	-	-	-	-	29	Uruguay	
5	5	13	6	5	9	16	16	9	9	5	1	1	2	-	-	-	-	-	102	Venezuela	
-	-	-	-	-	2	-	-	-	-	-	-	-	-	-	-	-	-	-	2	Paises sin relaciones diplomáticas	
70	159	173	136	209	284	305	246	202	109	61	39	23	21	6	16	9	4	1	2.073	Total América del Sur	
																				Asia	
-	1	2	1	6	4	-	1	1	-	-	-	-	-	-	-	-	-	-	16	Afganistán	
-	-	-	-	-	-	-	-	-	-	-	-	-	-	-	-	-	-	-	-	-	Arabia Saudita
1	-	-	1	1	-	1	1	2	1	-	-	1	-	-	-	-	-	-	9	Azerbaiján	
-	-	2	-	-	-	-	-	1	-	-	-	-	-	-	-	-	-	-	3	Bangladesh	
-	-	1	2	2	1	-	1	2	2	-	2	1	1	-	-	-	-	-	15	Birmania	
7	9	18	13	30	60	37	53	31	21	5	5	2	3	-	1	1	-	-	296	China	
-	-	-	-	-	-	2	5	-	1	-	1	-	-	-	-	-	-	-	9	Filipinas	
1	5	2	4	1	-	2	6	6	4	1	-	-	-	1	-	-	-	-	33	India	

1. Población y migraciones

1.1.6. Población de nacionalidad extranjera por sexo, grupos quinquenales de edad y provincia de residencia. Año 2001-2002

	Edad mujeres																		Total	
	0-4	5-9	10-14	15-19	20-24	25-29	30-34	35-39	40-44	45-49	50-54	55-59	60-64	65-69	70-74	75-79	80-84	85-89		90 y más
Indonesia	-	-	-	-	-	-	-	-	-	-	-	-	-	-	-	-	-	-	-	-
Irak	-	1	3	3	1	1	1	-	3	1	2	-	-	-	-	-	1	-	-	17
Irán	-	2	1	3	-	2	2	3	1	1	1	1	1	1	1	-	-	-	-	20
Islas Marshall	-	-	-	-	-	-	-	-	-	-	-	-	-	-	-	-	-	-	-	-
Israel	-	-	-	-	3	1	1	2	-	-	-	-	-	-	-	-	-	-	-	7
Japón	-	2	-	-	3	9	15	10	4	2	3	-	-	2	1	-	-	-	-	51
Jordania	-	-	-	-	1	-	-	-	-	-	-	-	-	-	-	-	-	-	-	1
Kazajstán	-	-	1	2	-	-	-	1	1	1	-	-	-	-	-	-	-	-	-	6
Kirgvisstán	-	-	-	-	-	1	2	-	-	-	-	-	-	-	-	-	-	-	-	3
Kuwait	-	-	-	-	-	-	-	-	-	1	-	-	-	-	-	-	-	-	-	1
Libano	-	-	-	-	1	1	-	-	-	-	-	-	-	-	1	-	1	-	-	4
Malasia	-	-	-	-	-	-	-	-	-	-	1	-	-	-	-	-	-	-	-	1
Pakistán	2	-	-	-	-	2	-	-	-	1	-	-	-	-	-	-	-	-	-	5
Qatar	-	-	-	-	-	-	1	-	-	1	1	-	-	-	1	-	1	-	-	5
República de Corea	-	-	-	-	-	-	1	-	-	1	-	-	-	-	-	-	-	-	-	2
Singapur	-	-	-	-	-	-	-	-	-	-	-	-	-	-	-	-	-	-	-	-
Siria	-	1	1	-	-	-	2	2	2	-	-	-	-	-	3	-	-	-	-	11
Sri Lanka	-	-	-	-	-	-	-	-	-	-	-	-	-	-	-	-	-	-	-	-
Tailandia	-	-	-	-	-	-	-	1	-	-	1	-	-	-	-	-	-	-	-	2
Turquia	-	-	-	-	1	-	-	-	-	-	-	-	-	-	-	-	-	-	-	1
Uzbekistán	-	-	-	-	-	-	-	-	-	-	-	-	-	-	-	-	-	-	-	-
Vietnam	-	-	-	1	-	-	-	1	-	-	-	-	-	1	-	-	-	-	-	3
Países sin relaciones diplomáticas	-	-	-	-	-	-	1	-	-	-	-	-	-	-	-	-	-	-	-	1
Total Asia	26	36	26	27	42	60	72	77	37	46	34	18	8	11	11	2	4	-	3	540
Oceania																				
Australia	-	1	3	-	-	4	-	5	1	1	2	-	-	1	-	-	-	-	-	18
Fiji	-	-	-	-	-	-	-	-	-	-	-	-	-	-	-	-	-	-	-	-
Nueva Zelanda	-	-	-	-	-	-	-	-	-	-	-	1	1	-	-	-	-	-	-	2
Papua Nueva Guinea	-	-	1	1	-	-	-	-	-	-	-	-	-	-	-	-	-	-	-	2
Total Oceania	-	1	4	1	-	4	-	5	1	1	2	1	1	1	-	-	-	-	-	22
Apátridas	-	1	1	3	1	-	-	-	-	1	-	1	-	-	-	-	-	-	-	8
Total	265	428	465	458	918	1.309	1.354	1.265	784	580	422	231	155	126	102	75	56	45	26	9.064

Andalucía

Unión Europea	80	227	264	224	303	373	538	674	590	484	563	646	820	570	406	361	206	110	50	7.491
Alemania	80	227	264	224	303	373	538	674	590	484	563	646	820	570	406	361	206	110	50	7.491
Austria	1	16	8	8	10	17	37	28	30	30	34	36	23	11	11	12	5	6	2	325
Bélgica	35	87	76	76	87	134	151	204	176	156	150	152	139	182	162	159	67	44	18	2.255
Dinamarca	20	52	46	50	60	82	105	129	111	107	140	228	243	201	179	134	68	35	20	2.010
Francia	91	161	154	170	276	395	488	458	325	245	263	213	190	180	159	113	82	61	36	4.061
Grecia	-	3	-	-	1	5	10	4	7	2	8	3	4	2	3	6	-	-	-	58
Irlanda	19	23	19	17	24	34	41	56	68	57	40	53	46	28	30	18	10	3	2	588
Italia	75	135	120	96	158	210	236	232	211	133	115	103	94	74	54	45	28	18	8	2.145
Luxemburgo	1	-	3	2	-	2	2	1	5	4	7	4	3	1	2	4	1	1	-	43
Países Bajos	44	86	93	78	84	117	216	219	202	160	231	240	174	152	126	114	67	39	34	2.476
Portugal	24	51	68	81	123	167	146	189	207	155	98	81	68	54	54	59	62	53	31	1.771
Reino Unido	299	638	756	582	661	747	1.161	1.399	1.316	1.354	1.632	1.778	1.682	1.587	1.318	956	592	269	145	18.874
Suecia	14	48	66	65	90	118	108	117	116	114	133	187	168	165	142	140	98	40	18	1.947
Total Unión Europea	703	1.527	1.673	1.449	1.877	2.401	3.240	3.711	3.365	3.002	3.415	3.724	3.654	3.207	2.646	2.121	1.286	679	364	44.046
Resto de Europa																				
Albania	-	2	1	1	2	3	4	3	1	-	-	1	1	-	-	-	-	-	-	19
Andorra	1	5	2	9	4	3	1	3	2	1	1	-	-	-	-	-	-	1	-	33
Armenia	16	28	8	10	18	39	18	15	14	15	11	2	5	1	1	1	1	-	-	203
Bielorrusia	3	-	7	6	13	13	14	11	5	3	-	1	-	1	-	-	1	-	-	78
Bosnia-Herzegovina	3	2	5	6	11	5	3	6	5	11	5	-	2	-	-	-	-	-	-	64
Bulgaria	13	13	17	21	45	83	58	48	43	32	17	11	2	2	-	-	-	-	-	405
Chipre	-	-	-	-	-	-	-	-	2	1	-	-	-	-	-	-	-	1	-	4
Croacia	7	4	5	2	10	8	15	4	5	2	5	2	3	-	1	2	-	1	-	76
Eslovaquia	1	-	1	1	15	15	7	1	1	2	2	2	2	-	-	-	1	-	-	49
Eslovenia	2	2	1	1	1	3	2	2	-	1	4	-	-	-	-	-	-	-	-	19
Estonia	4	5	2	3	7	13	6	1	3	2	1	1	-	-	-	-	-	-	-	48
Finlandia	19	65	62	43	43	66	72	102	101	134	149	162	251	203	131	73	40	17	4	1.737
Georgia	-	3	3	3	6	6	1	5	4	6	1	-	2	-	-	2	-	-	-	42
Hungría	1	5	3	3	15	27	15	10	6	7	5	-	2	2	2	2	2	2	1	108
Islandia	1	-	2	1	2	1	-	-	6	3	2	2	1	1	-	1	2	1	-	26

Edad hombres																				
0-4	5-9	10-14	15-19	20-24	25-29	30-34	35-39	40-44	45-49	50-54	55-59	60-64	65-69	70-74	75-79	80-84	85-89	90 y más	Total	
-	-	-	-	-	-	-	1	-	-	-	-	-	-	1	-	-	-	-	2	Indonesia
1	1	3	1	1	1	-	2	3	2	2	-	1	1	-	-	-	-	-	19	Irak
-	1	2	1	-	2	3	1	3	2	2	-	1	1	1	2	-	-	-	22	Irán
-	-	-	-	-	-	1	-	-	-	-	-	-	-	-	-	-	-	-	1	Islas Marshall
-	-	-	-	-	-	2	-	-	-	-	-	1	-	-	-	-	-	-	3	Israel
-	1	-	-	-	3	2	4	4	4	1	-	-	-	1	-	-	-	-	20	Japón
-	-	-	-	-	1	4	1	1	3	1	3	-	-	1	-	-	-	-	15	Jordania
-	-	1	-	-	1	-	1	1	1	-	-	-	-	-	-	-	-	-	5	Kazajstán
1	2	-	-	-	-	-	-	1	-	-	-	-	-	-	-	-	-	-	4	Kirgistán
-	-	-	-	-	-	-	-	-	-	-	-	-	-	-	-	-	-	-	-	Kuwait
-	-	-	-	1	2	-	1	-	-	-	-	-	-	-	1	-	-	-	5	Libano
-	-	-	-	-	-	-	-	-	-	-	-	-	-	-	-	-	-	-	-	Malasia
2	1	-	-	-	2	2	-	1	-	1	-	-	-	-	-	-	-	-	9	Pakistán
-	-	-	-	-	1	-	-	-	1	-	-	-	-	-	-	-	-	-	2	Qatar
-	1	-	-	-	-	2	-	-	1	-	-	-	-	-	-	-	-	-	4	República de Corea
-	-	-	-	-	-	-	-	-	1	-	-	-	-	-	-	-	-	-	1	Singapur
-	-	-	2	2	4	4	4	6	1	2	1	1	1	-	-	1	-	-	29	Siria
-	-	-	-	-	1	-	-	-	-	-	-	-	-	-	-	-	-	-	1	Sri Lanka
-	-	-	-	-	-	-	-	-	-	-	-	-	-	-	-	-	-	-	-	Tailandia
-	1	-	-	3	2	-	2	1	-	1	-	-	-	-	-	-	-	-	10	Turquía
-	-	-	-	1	-	-	-	-	-	-	-	-	-	-	-	-	-	-	1	Uzbekistán
-	-	-	1	-	-	1	-	-	1	1	-	-	-	-	-	-	-	-	4	Vietnam
-	-	-	-	-	-	-	-	-	-	-	-	-	-	-	-	-	-	-	-	Paises sin relaciones diplomáticas
13	23	31	26	48	85	61	81	69	45	18	9	10	7	6	4	2	-	-	538	Total Asia
-	1	-	-	-	1	1	3	4	2	1	-	-	1	1	-	-	-	-	15	Oceania
-	-	-	-	-	-	-	1	-	-	1	1	-	-	-	-	-	-	-	3	Australia
-	-	-	-	-	1	-	2	-	-	-	1	-	-	-	-	-	-	-	4	Fiji
-	-	1	-	-	-	-	-	-	-	-	-	-	-	-	-	-	-	-	1	Nueva Zelanda
-	-	-	-	-	-	-	-	-	-	-	-	-	-	-	-	-	-	-	1	Papua Nueva Guinea
-	1	1	-	-	2	1	6	4	2	2	2	-	1	1	-	-	-	-	23	Total Oceania
-	-	1	-	-	-	-	-	2	1	-	-	-	-	-	-	1	-	-	5	Apátridas
255	446	564	557	934	1.275	1.386	1.186	856	557	361	269	174	128	85	73	47	36	12	9.201	Total
																				Andalucía
																				Unión Europea
107	211	280	245	257	321	478	569	524	468	483	618	815	622	477	357	168	86	54	7.142	Alemania
7	13	15	11	13	18	26	29	26	25	26	34	28	19	13	13	5	1	-	322	Austria
30	80	87	74	80	98	156	154	164	158	128	132	141	199	153	137	80	26	12	2.089	Bélgica
17	46	55	66	56	68	84	117	101	71	159	211	259	216	222	168	92	55	17	2.080	Dinamarca
77	135	194	171	179	272	429	408	304	238	215	191	200	165	157	118	50	27	23	3.554	Francia
-	1	2	-	4	7	6	8	12	6	5	4	3	6	3	2	1	-	1	71	Grecia
15	19	29	25	24	34	46	55	52	54	46	40	46	33	31	14	8	5	2	578	Irlanda
80	112	125	99	169	312	403	393	338	252	234	224	201	128	80	54	16	16	9	3.246	Italia
-	-	-	2	-	4	5	6	1	2	2	4	4	1	-	4	1	-	-	36	Luxemburgo
47	72	96	74	80	117	164	201	199	166	186	226	165	166	168	88	68	43	23	2.349	Países Bajos
29	59	68	96	155	181	170	171	188	168	130	102	94	93	61	72	61	45	28	1.971	Portugal
355	694	746	591	625	633	886	1.146	1.065	1.130	1.447	1.810	1.659	1.696	1.522	1.084	652	297	128	18.168	Reino Unido
24	48	62	42	59	63	68	93	74	77	126	157	167	191	166	145	116	60	28	1.766	Suecia
788	1.490	1.759	1.496	1.701	2.129	2.922	3.351	3.049	2.816	3.188	3.753	3.782	3.535	3.053	2.256	1.318	661	325	43.373	Total Unión Europea
																				Resto de Europa
1	2	1	3	3	3	8	5	3	1	1	2	-	-	-	-	1	-	-	34	Albania
2	6	5	5	9	6	2	2	1	1	2	2	-	-	-	-	-	-	-	43	Andorra
12	26	20	18	17	29	29	27	16	15	6	6	1	1	1	-	-	-	-	224	Armenia
1	2	1	4	6	4	13	8	5	3	-	-	1	-	-	-	-	-	-	48	Bielorrusia
1	3	5	9	5	5	4	1	7	5	5	3	1	-	1	-	-	-	-	55	Bosnia-Herzegovina
11	12	21	16	56	103	102	75	53	36	18	6	3	1	-	1	-	-	-	514	Bulgaria
1	-	-	-	1	-	-	-	2	2	-	-	-	1	1	-	-	1	-	9	Chipre
2	5	4	5	2	6	17	6	7	5	2	3	1	1	-	3	1	-	-	70	Croacia
3	-	3	3	6	8	9	4	4	5	-	1	2	-	-	-	-	-	-	48	Eslovaquia
2	-	-	1	3	2	2	-	-	-	1	-	1	1	-	-	-	-	-	13	Eslovenia
4	2	2	1	3	3	2	3	-	1	1	-	-	-	-	-	-	-	-	22	Estonia
27	54	73	38	36	39	51	70	73	111	146	207	294	256	179	79	39	14	7	1.793	Finlandia
1	3	3	3	7	6	3	4	4	4	1	1	-	1	-	-	-	-	-	41	Georgia
4	3	1	3	8	9	7	5	4	8	5	4	1	2	2	1	-	2	-	69	Hungría
-	-	1	-	-	5	2	1	5	-	2	2	-	1	1	-	1	-	-	21	Islandia

1. Población y migraciones

1.1.6. Población de nacionalidad extranjera por sexo, grupos quinquenales de edad y provincia de residencia. Año 2001-2002

	Edad mujeres																			Total
	0-4	5-9	10-14	15-19	20-24	25-29	30-34	35-39	40-44	45-49	50-54	55-59	60-64	65-69	70-74	75-79	80-84	85-89	90 y más	
Pakistán	14	15	24	16	12	18	14	13	22	19	7	5	1	3	-	-	1	-	-	184
Qatar	-	-	-	-	-	-	3	2	1	2	1	-	-	-	1	-	1	-	-	11
República de Corea	-	1	-	1	1	2	2	-	3	5	-	-	-	-	-	-	-	-	-	15
Singapur	-	-	-	-	-	1	2	1	2	-	3	-	-	-	-	-	-	-	-	9
Siría	6	9	5	3	13	14	14	17	8	7	5	2	1	3	5	2	1	1	-	116
Sri Lanka	1	2	1	1	1	2	7	6	5	2	2	-	-	-	-	-	-	-	-	30
Tailandia	1	2	2	-	2	7	6	10	7	9	5	1	1	1	2	-	-	-	-	56
Turquía	1	1	4	1	2	3	2	5	6	-	2	2	-	1	2	1	-	-	-	34
Uzbekistán	-	-	-	-	-	1	-	-	-	-	-	-	-	-	-	-	-	-	-	1
Vietnam	-	2	1	4	3	3	4	3	3	1	5	2	-	1	1	-	-	-	-	33
Yemen	-	-	1	-	-	-	-	-	-	-	-	-	-	-	-	-	-	-	-	1
Países sin relaciones diplomáticas	-	2	-	-	1	1	3	2	-	3	-	-	-	-	-	-	-	-	-	12
Total Asia	159	230	236	277	363	446	500	533	420	372	257	145	97	85	81	37	33	12	10	4.293
Oceania																				
Australia	3	4	7	8	10	12	7	13	10	12	10	14	8	6	6	6	4	2	2	144
Fiji	-	-	-	-	-	-	1	-	-	-	-	1	-	1	-	-	-	-	-	3
Nueva Zelanda	-	2	2	-	-	3	-	2	1	5	2	3	-	1	-	-	-	-	-	21
Papua Nueva Guinea	-	-	1	1	-	-	-	-	-	-	-	-	-	-	-	-	-	-	-	2
Samoa	-	-	-	-	-	-	-	-	-	-	-	-	-	-	-	-	-	-	-	-
Tonga	-	2	-	-	-	-	-	-	-	-	-	-	-	-	-	-	-	-	-	2
Países sin relaciones diplomáticas	-	-	-	-	-	-	-	-	-	-	-	-	-	-	-	-	-	-	-	-
Total Oceanía	3	8	10	9	10	12	11	13	12	13	15	17	11	7	7	6	4	2	2	172
Apátridas	1	1	1	3	1	-	-	-	1	1	-	1	-	-	-	-	-	-	-	10
Total	2.922	4.403	4.662	4.592	7.745	10.078	10.706	10.151	8.159	6.443	5.637	5.229	4.871	4.194	3.405	2.634	1.627	845	486	98.792

FUENTE: INE. Revisión del Padrón Municipal de Habitantes 2001 y 2002

Edad hombres																					
0-4	5-9	10-14	15-19	20-24	25-29	30-34	35-39	40-44	45-49	50-54	55-59	60-64	65-69	70-74	75-79	80-84	85-89	90 y más	Total		
15	26	33	40	162	240	223	149	93	74	27	19	5	3	2	1	-	-	1	1.113	Pakistán	
-	-	-	-	-	1	-	-	-	1	-	-	-	-	-	-	-	-	-	-	2	Qatar
-	1	1	3	1	-	2	1	2	3	-	-	-	-	-	-	-	-	-	-	14	República de Corea
-	-	-	1	-	-	-	-	-	3	1	2	-	-	-	-	-	-	-	-	7	Singapur
6	7	8	11	13	21	23	42	23	18	25	9	7	3	1	3	1	-	1	222	Siria	
2	3	3	2	7	4	5	7	13	8	3	2	-	-	1	-	-	-	-	-	60	Sri Lanka
1	-	-	-	2	3	13	4	7	7	1	1	-	-	-	-	-	-	-	-	39	Tailandia
1	1	1	3	7	8	7	9	12	9	5	2	1	1	1	1	-	-	-	-	69	Turquia
-	-	-	-	1	-	1	-	-	-	-	-	-	-	-	-	-	-	-	-	2	Uzbekistán
-	-	2	3	4	4	2	3	2	1	3	-	2	-	-	-	-	-	-	-	26	Vietnam
-	-	-	-	-	1	-	-	1	-	-	-	-	-	-	-	-	-	-	-	2	Yemen
1	-	-	-	2	1	-	3	1	2	-	2	-	-	-	-	-	-	-	-	12	Paises sin relaciones diplomáticas
132	218	277	323	494	737	739	711	579	438	298	190	120	102	59	50	23	9	5	5.505	Total Asia	
																				Oceania	
2	6	7	6	8	10	4	9	11	10	8	7	4	7	10	4	2	2	1	118	Australia	
-	-	-	-	-	-	-	1	1	-	1	1	1	-	1	-	-	-	-	-	6	Fiji
-	-	-	-	2	2	1	4	2	-	1	2	1	1	1	1	-	1	-	-	19	Nueva Zelanda
-	-	1	-	-	-	-	-	-	-	-	-	-	-	-	-	-	-	-	-	1	Papua Nueva Guinea
1	-	-	-	-	-	-	-	-	-	-	-	-	-	-	-	-	-	-	-	1	Samoa
-	-	-	-	-	-	-	-	-	-	-	-	-	-	-	-	-	-	-	-	-	Tonga
-	-	1	-	-	-	-	-	-	-	-	-	-	-	-	-	-	-	-	-	1	Paises sin relaciones diplomáticas
3	6	9	6	10	12	5	14	14	10	10	10	6	8	12	5	2	3	1	146	Total Oceania	
-	-	3	-	-	2	2	3	3	1	2	2	-	-	-	-	1	-	-	-	19	Apátridas
3.211	4.526	5.232	5.372	9.386	13.197	14.244	12.208	9.230	6.925	5.526	5.310	5.014	4.569	3.851	2.759	1.616	802	433	113.411	Total	

1. Población y migraciones

1.2. Proyección de la población

1.2.1.G. Pirámides de población. Años 2003 y 2016 (porcentaje)

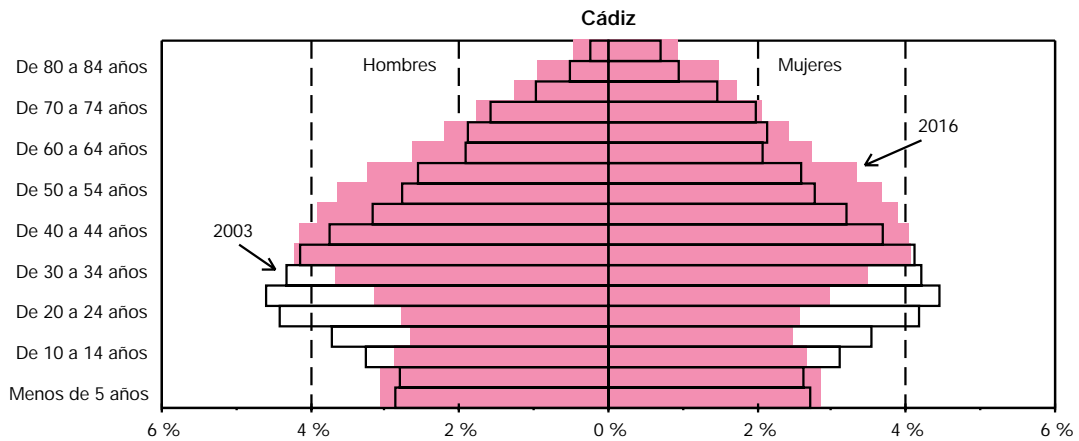
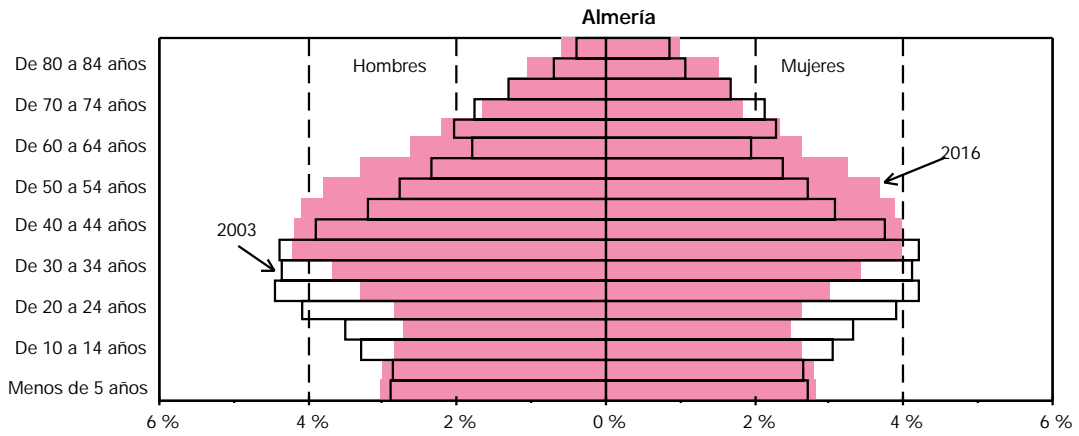

CONTINUA →

1.2.1.G. Pirámides de población. Años 2003 y 2016
(porcentaje)

CONTINUACIÓN

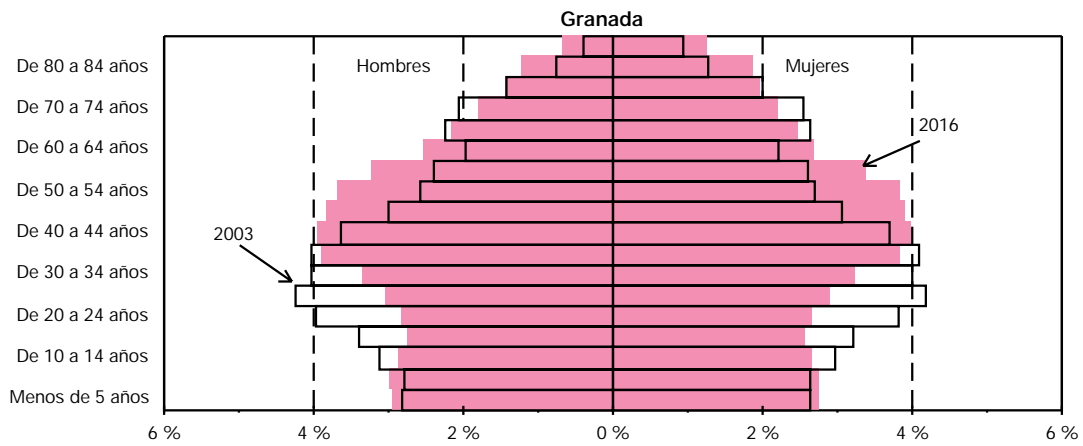
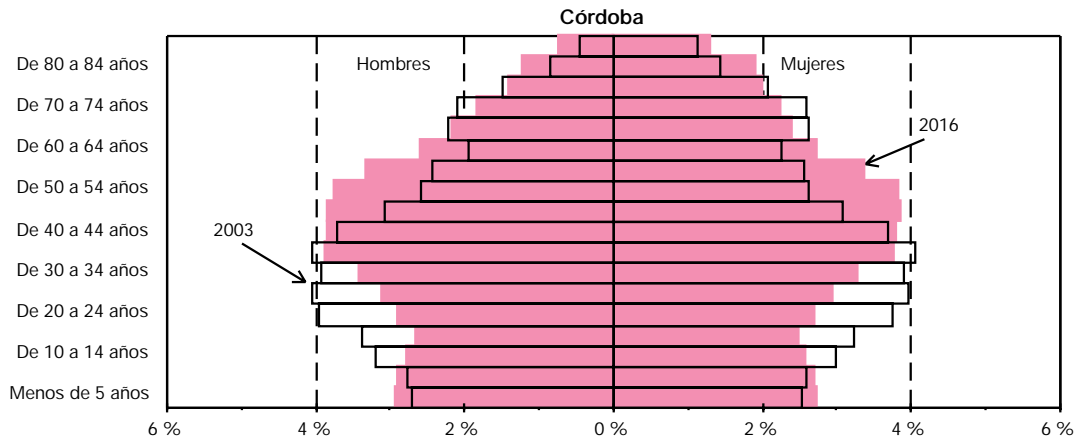

CONTINÚA →

1. Población y migraciones

1.2.1.G. Pirámides de población. Años 2003 y 2016 (porcentaje)

CONTINUACIÓN

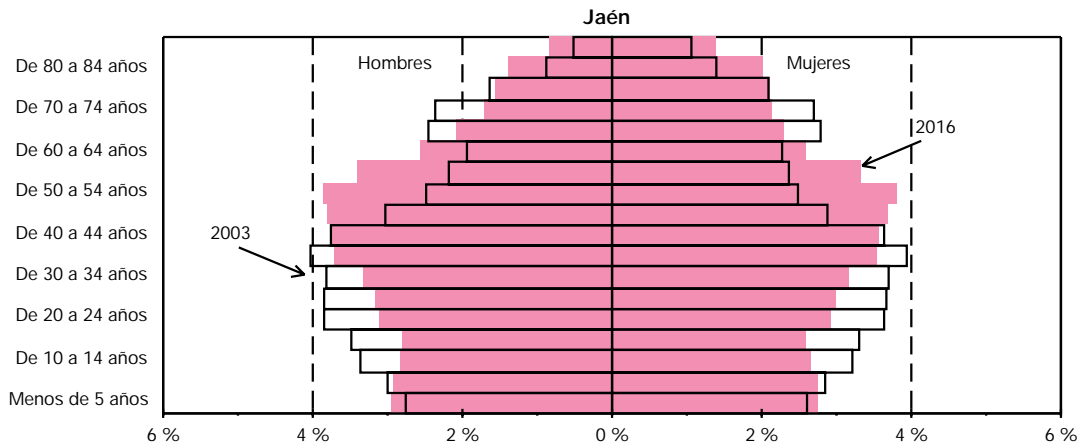
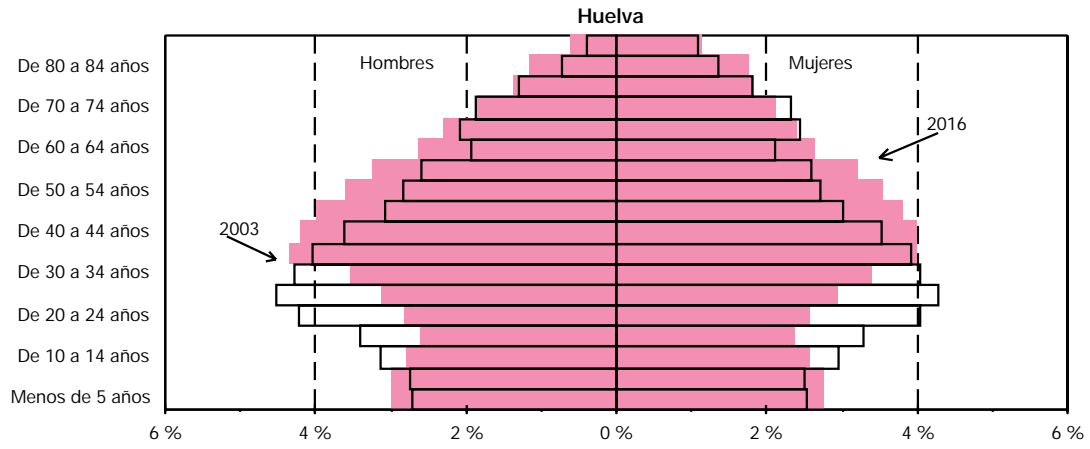

CONTINÚA →

1.2.1.G. Pirámides de población. Años 2003 y 2016
(porcentaje)

CONTINUACIÓN

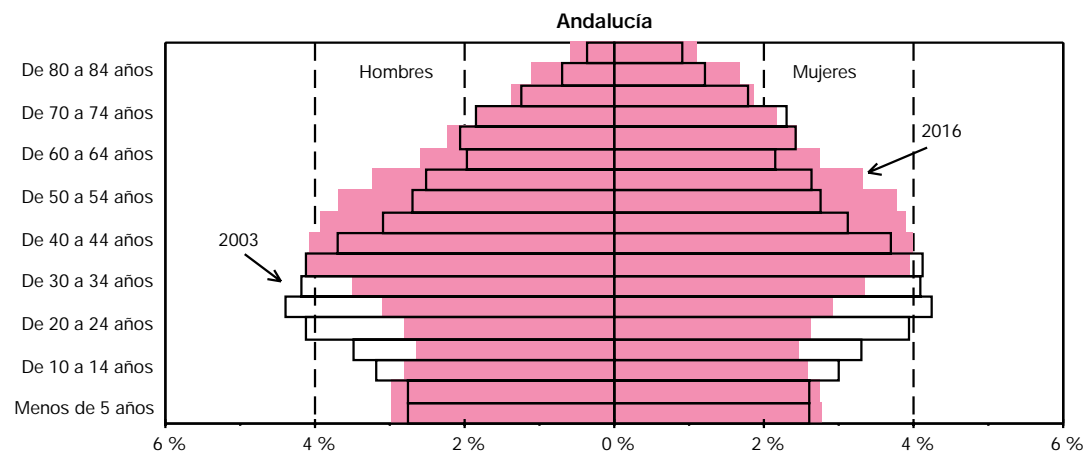
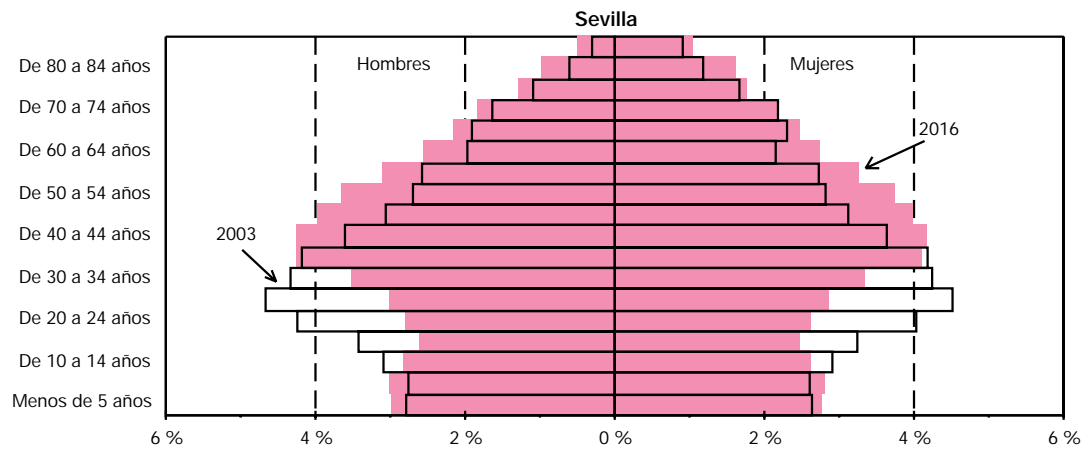
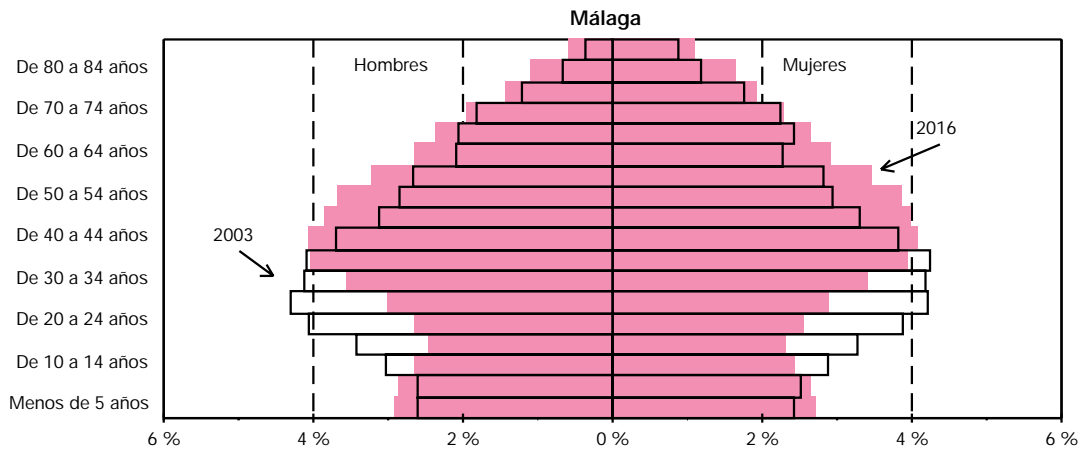

FUENTE: IEA. Proyección de la Población de Andalucía 1998-2051

1. Población y migraciones

1.2.2. Proyección de los componentes del crecimiento de la población por sexo y provincia. Periodo 2003-2015

	Almería		Cádiz		Córdoba		Granada	
	Mujeres	Hombres	Mujeres	Hombres	Mujeres	Hombres	Mujeres	Hombres
Crecimiento natural								
2003-2007	5.635	5.062	14.144	12.469	2.857	3.263	6.292	5.338
2008-2012	6.354	5.608	15.052	13.861	3.877	4.172	6.255	5.786
2013-2015	3.535	3.096	7.861	7.509	2.054	2.365	2.880	3.046
Crecimiento total								
2003-2007	9.146	9.643	8.572	6.984	1.552	1.658	6.172	4.930
2008-2012	9.615	9.865	9.952	8.709	2.719	2.691	6.727	5.894
2013-2015	4.604	4.698	4.506	4.131	1.309	1.375	3.017	2.929
Saldos migratorios								
2003-2007	3.511	4.581	-5.572	-5.485	-1.305	-1.605	-120	-408
2008-2012	3.261	4.257	-5.100	-5.152	-1.158	-1.481	472	108
2013-2015	1.069	1.602	-3.355	-3.378	-745	-990	137	-117

FUENTE: IEA. Proyección de la Población de Andalucía 1998-2051

Huelva		Jaén		Málaga		Sevilla		Andalucía		
Mujeres	Hombres	Mujeres	Hombres	Mujeres	Hombres	Mujeres	Hombres	Mujeres	Hombres	
Crecimiento natural										
3.321	3.220	2.658	1.898	10.774	8.706	18.178	17.110	63.859	57.066	2003-2007
3.932	3.895	3.037	2.360	11.910	10.608	18.965	19.201	69.382	65.491	2008-2012
2.025	2.099	1.532	1.371	5.959	5.751	9.334	10.295	35.180	35.532	2013-2015
Crecimiento total										
2.630	3.171	310	-250	15.607	13.473	16.416	14.668	60.405	54.277	2003-2007
3.294	3.915	1.075	628	16.244	14.660	16.760	15.713	66.386	62.075	2008-2012
1.480	1.859	506	457	7.281	6.882	6.955	6.919	29.658	29.250	2013-2015
Saldos migratorios										
-691	-49	-2.348	-2.148	4.833	4.767	-1.762	-2.442	-3.454	-2.789	2003-2007
-638	20	-1.962	-1.732	4.334	4.052	-2.205	-3.488	-2.996	-3.416	2008-2012
-545	-240	-1.026	-914	1.322	1.131	-2.379	-3.376	-5.522	-6.282	2013-2015

1. Población y migraciones

1.3. Dinámica de la población

1.3.1. Evolución del número de nacimientos por sexo y provincia. Años 1975-2001

	Andalucía		Almería		Cádiz		Córdoba		Granada	
	Mujeres	Hombres	Mujeres	Hombres	Mujeres	Hombres	Mujeres	Hombres	Mujeres	Hombres
1975	60.024	64.293	3.716	4.058	10.754	11.217	6.073	6.619	6.624	7.021
1976	61.319	65.236	3.989	4.273	10.832	11.608	6.233	6.548	6.641	6.971
1977	60.108	64.157	3.776	4.188	10.799	11.308	6.124	6.418	6.499	6.930
1978	59.306	63.435	3.853	4.066	10.474	11.186	5.985	6.453	6.353	6.952
1979	56.847	61.366	3.762	4.034	10.011	10.775	5.789	6.340	6.420	6.628
1980	55.645	60.429	3.740	3.943	9.731	10.601	5.660	6.172	6.021	6.620
1981	53.298	57.039	3.621	3.771	9.422	10.152	5.497	5.909	5.839	6.091
1982	52.829	56.429	3.530	3.636	9.167	9.899	5.563	5.836	5.759	6.062
1983	50.547	54.329	3.414	3.682	8.805	9.543	5.254	5.550	5.448	5.918
1984	49.348	52.702	3.352	3.489	8.570	9.190	5.255	5.629	5.499	5.785
1985	47.123	50.515	3.164	3.383	8.102	8.681	5.029	5.299	5.287	5.691
1986	46.022	49.017	3.099	3.281	7.778	8.528	4.984	5.257	5.174	5.500
1987	45.043	48.321	3.073	3.441	7.628	8.186	4.851	5.130	5.193	5.452
1988	44.325	47.715	3.079	3.418	7.569	7.951	4.734	5.326	5.074	5.248
1989	43.205	46.357	2.897	3.410	7.355	7.823	4.779	5.129	4.877	5.270
1990	42.928	46.290	3.081	3.378	7.148	7.753	4.736	5.073	4.875	5.324
1991	42.298	46.021	2.953	3.179	6.933	7.538	4.630	4.941	4.892	5.321
1992	42.560	45.452	2.933	3.207	6.766	7.232	4.727	5.009	4.907	5.054
1993	41.534	44.796	2.873	3.060	6.578	7.138	4.569	4.820	4.663	4.978
1994	39.413	42.137	2.692	2.965	6.147	6.730	4.277	4.607	4.421	4.738
1995	38.431	40.991	2.782	2.905	6.076	6.530	3.936	4.322	4.470	4.724
1996	37.470	39.807	2.716	2.914	5.874	6.243	3.905	4.172	4.359	4.614
1997	37.868	40.325	2.700	3.021	5.904	6.405	3.931	4.131	4.361	4.496
1998	36.950	39.677	2.720	2.986	5.807	6.275	3.820	4.259	4.211	4.437
1999	37.906	40.863	2.897	3.219	6.040	6.316	3.824	4.127	4.152	4.408
2000	38.712	41.869	2.932	3.145	6.029	6.715	3.855	4.133	4.258	4.554
2001	39.520	41.588	3.130	3.366	6.216	6.648	3.893	3.965	4.303	4.562

FUENTES: INE. Movimiento Natural de la Población 1975-1995
IEA. Movimiento Natural de la Población 1996-2001

Huelva		Jaén		Málaga		Sevilla		España		
Mujeres	Hombres	Mujeres	Hombres	Mujeres	Hombres	Mujeres	Hombres	Mujeres	Hombres	
3.781	4.119	5.111	5.628	9.271	9.878	14.694	15.753	322.992	346.386	1975
3.933	4.238	5.230	5.616	9.210	9.865	15.251	16.117	328.224	349.232	1976
3.735	4.065	4.955	5.395	8.996	9.672	15.224	16.181	317.256	339.101	1977
3.844	4.199	4.987	5.287	8.928	9.443	14.882	15.849	307.113	329.779	1978
3.765	4.021	4.940	5.473	8.431	9.171	13.729	14.924	291.081	310.911	1979
3.592	3.922	5.061	5.544	8.244	8.998	13.596	14.629	274.794	296.224	1980
3.496	3.665	4.558	5.139	8.101	8.715	12.764	13.597	254.833	278.175	1981
3.504	3.548	4.744	5.070	8.087	8.893	12.475	13.485	247.067	268.639	1982
3.244	3.382	4.689	4.914	7.837	8.416	11.856	12.924	233.767	251.585	1983
3.068	3.278	4.575	4.991	7.700	8.161	11.329	12.179	227.230	246.051	1984
2.975	3.167	4.478	4.688	7.308	7.870	10.780	11.736	220.069	236.229	1985
2.915	3.005	4.473	4.743	7.112	7.506	10.487	11.197	211.574	227.176	1986
2.800	2.937	4.315	4.495	6.977	7.536	10.206	11.144	205.485	221.297	1987
2.714	2.988	4.187	4.518	6.781	7.368	10.187	10.898	202.212	216.707	1988
2.754	2.764	4.290	4.533	6.288	6.731	9.965	10.697	197.233	211.201	1989
2.621	2.786	4.047	4.269	6.491	6.908	9.929	10.799	193.930	207.495	1990
2.418	2.574	3.960	4.354	6.627	7.127	9.885	10.987	191.111	204.878	1991
2.482	2.837	4.048	4.204	6.724	7.115	9.973	10.794	192.020	204.727	1992
2.520	2.686	4.025	4.372	6.396	6.972	9.910	10.770	186.380	199.406	1993
2.361	2.517	3.701	4.117	6.275	6.481	9.539	9.982	179.093	191.055	1994
2.293	2.530	3.600	3.868	6.255	6.415	9.019	9.697	176.070	187.399	1995
2.229	2.378	3.424	3.671	6.132	6.502	8.831	9.313	175.928	186.698	1996
2.143	2.507	3.403	3.624	6.322	6.590	9.104	9.551	178.923	190.112	1997
2.230	2.251	3.220	3.546	6.103	6.520	8.839	9.403	176.196	188.997	1998
2.293	2.444	3.363	3.775	6.380	6.900	8.957	9.674	184.388	195.742	1999
2.366	2.463	3.269	3.501	6.695	7.153	9.308	10.205	192.036	205.596	2000
2.405	2.522	3.117	3.329	6.960	7.295	9.901	9.496	197.593	208.787	2001

1. Población y migraciones

1.3.2. Nacidos vivos por edad de los padres y provincia de residencia. Año 2001

	Edad del padre											No consta	Total
	Menos de 20 años	De 20 a 24 años	De 25 a 29 años	De 30 a 34 años	De 35 a 39 años	De 40 a 44 años	De 45 a 49 años	De 50 a 54 años	De 55 a 59 años	De 60 a 64 años	De 65 y más años		
Almería													
Edad de la madre													
Menos de 15 años	3	1	-	-	-	-	-	-	-	-	-	1	5
15 años	10	3	2	1	-	-	-	-	-	-	-	3	19
16 años	12	16	4	1	-	-	-	-	-	-	-	1	34
17 años	15	27	6	3	-	-	-	-	-	-	-	5	56
18 años	28	46	13	5	3	-	-	-	-	-	-	9	104
19 años	12	77	24	10	6	1	1	-	-	-	-	4	135
20 años	4	94	39	13	12	4	2	-	-	-	-	9	177
21 años	7	77	57	16	11	5	1	-	-	-	-	10	184
22 años	2	67	90	18	8	5	-	-	-	-	-	8	198
23 años	6	72	105	32	20	4	1	-	-	-	-	6	246
24 años	-	52	146	60	18	2	-	-	-	-	-	2	280
25 años	-	32	162	90	20	4	1	-	-	-	-	6	315
26 años	-	21	181	105	20	6	3	6	1	-	-	4	347
27 años	2	20	160	162	39	8	1	1	-	-	-	5	398
28 años	-	11	139	199	55	15	-	1	-	1	-	4	425
29 años	-	6	113	244	73	8	3	-	-	1	-	4	452
30 años	-	3	78	314	92	13	2	-	1	-	-	6	509
31 años	-	2	41	284	106	15	7	-	-	-	-	2	457
32 años	-	-	25	225	128	22	4	-	-	-	-	1	405
33 años	1	-	19	167	186	30	6	1	-	-	-	4	414
34 años	-	3	12	127	160	26	5	2	-	-	-	1	336
35 años	-	-	11	61	145	46	9	5	-	-	-	4	281
36 años	-	1	3	45	106	43	10	-	-	-	-	1	209
37 años	-	-	9	16	93	41	6	3	-	-	-	-	168
38 años	-	-	1	9	50	41	8	1	2	-	-	-	112
39 años	-	-	1	7	44	29	6	-	-	-	1	-	88
40 años	-	-	1	1	13	30	8	2	-	1	-	1	57
41 años	-	-	1	2	5	18	9	3	-	-	1	-	39
42 años	-	-	-	4	1	11	3	3	1	-	-	1	24
43 años	-	-	-	1	1	6	3	1	1	-	-	-	13
44 años	-	-	-	1	-	2	2	-	-	-	-	-	5
45 años	-	-	-	-	-	-	2	-	-	-	-	-	2
46 años	-	-	-	-	-	-	1	-	-	-	-	-	1
47 años	-	-	-	-	-	-	-	-	-	-	-	-	-
48 años	-	-	-	-	-	-	-	-	-	-	-	-	-
49 años	-	-	-	-	-	-	1	-	-	-	-	-	1
50 y más años	-	-	-	-	-	-	-	-	-	-	-	-	-
Total	102	631	1.443	2.223	1.415	435	105	29	6	3	2	102	6.496
Cádiz													
Edad de la madre													
Menos de 15 años	2	2	-	-	-	-	-	-	-	-	-	1	5
15 años	17	8	1	1	1	-	-	-	-	-	-	2	30
16 años	30	21	4	1	1	-	-	-	-	-	-	9	66
17 años	47	53	14	2	1	-	-	-	-	-	1	17	135
18 años	35	91	20	9	1	-	-	-	1	-	-	17	174
19 años	33	125	42	5	2	-	-	-	-	-	-	26	233
20 años	11	140	67	17	3	2	1	-	-	-	-	28	269
21 años	12	118	103	16	6	2	-	-	1	-	-	14	272
22 años	6	116	126	32	14	5	1	-	-	-	-	17	317
23 años	2	81	171	50	11	4	2	-	-	-	-	10	331
24 años	2	68	230	76	20	10	1	1	1	-	-	16	425
25 años	3	50	288	134	26	4	1	1	-	-	-	9	516
26 años	-	28	332	178	30	6	-	-	1	-	1	11	587
27 años	1	24	333	291	53	8	4	6	-	-	-	6	726
28 años	-	9	288	451	74	18	3	1	2	-	-	5	851
29 años	-	7	219	576	111	18	5	2	1	-	-	5	944
30 años	-	8	140	669	160	24	3	5	1	-	-	10	1.020
31 años	-	3	87	619	223	33	10	4	1	-	-	3	983
32 años	-	5	53	517	311	48	10	5	1	-	-	3	953
33 años	-	1	36	431	375	44	11	1	2	-	-	7	908

CONTINUA →

1.3.2. Nacidos vivos por edad de los padres y provincia de residencia. Año 2001

CONTINUACIÓN

	Edad del padre											No consta	Total
	Menos de 20 años	De 20 a 24 años	De 25 a 29 años	De 30 a 34 años	De 35 a 39 años	De 40 a 44 años	De 45 a 49 años	De 50 a 54 años	De 55 a 59 años	De 60 a 64 años	De 65 y más años		
34 años	-	-	16	279	397	64	12	2	2	-	-	10	782
35 años	-	1	17	150	369	87	13	3	1	-	1	3	645
36 años	-	-	11	96	314	100	11	1	1	1	1	7	543
37 años	-	-	5	66	199	103	22	4	2	-	-	2	403
38 años	-	-	3	38	129	92	19	3	2	-	1	6	293
39 años	-	-	2	21	59	61	22	2	1	-	-	3	171
40 años	-	-	1	5	34	51	18	3	1	-	-	4	117
41 años	-	-	2	5	12	41	12	2	1	1	-	3	79
42 años	-	-	-	3	5	20	9	3	-	-	-	-	40
43 años	-	-	1	1	3	10	8	1	1	-	-	-	25
44 años	-	-	-	1	-	3	5	1	-	-	-	-	10
45 años	-	-	-	-	2	2	1	-	-	-	-	1	6
46 años	-	-	-	-	-	1	1	-	-	-	-	-	2
47 años	-	-	-	-	-	-	1	-	-	-	-	-	1
48 años	-	-	-	-	-	1	-	-	-	-	-	-	1
49 años	-	-	-	-	-	-	-	-	-	-	-	-	-
50 y más años	-	-	-	-	-	-	-	-	1	-	-	-	1
Total	201	959	2.612	4.740	2.946	862	206	51	25	2	5	255	12.864

Córdoba

Edad de la madre													
Menos de 15 años	4	1	-	-	-	-	-	-	-	-	-	1	6
15 años	3	4	-	-	-	-	-	-	-	-	-	-	7
16 años	7	10	-	-	-	-	-	-	-	-	-	3	20
17 años	12	26	6	2	-	-	-	-	-	-	-	3	49
18 años	17	36	7	5	1	-	-	-	-	-	-	10	76
19 años	10	62	23	5	2	1	-	-	-	-	-	7	110
20 años	12	49	29	5	6	2	1	-	-	-	-	5	109
21 años	3	54	31	9	4	2	-	-	2	-	-	1	106
22 años	2	55	51	29	2	2	-	1	-	-	-	3	145
23 años	-	44	83	30	4	1	1	-	-	-	-	3	166
24 años	2	37	150	53	15	3	2	-	-	-	-	8	270
25 años	-	22	185	73	13	4	-	-	-	-	-	4	301
26 años	-	26	208	146	22	1	3	1	-	-	-	5	412
27 años	-	9	215	191	31	9	-	1	-	-	-	3	459
28 años	-	12	232	296	46	7	2	-	-	-	-	4	599
29 años	-	2	145	361	48	8	1	1	-	-	-	-	566
30 años	-	1	99	433	93	15	5	1	-	-	-	5	652
31 años	1	1	48	466	131	12	2	-	-	-	-	2	663
32 años	-	2	34	382	184	27	2	-	-	-	-	1	632
33 años	-	3	18	321	233	27	3	2	-	1	-	3	611
34 años	-	1	14	176	257	23	4	1	1	-	-	1	478
35 años	-	1	8	91	227	36	8	-	-	-	-	2	373
36 años	-	-	4	58	188	64	7	4	-	-	-	3	328
37 años	-	-	5	38	136	51	10	2	1	-	-	-	243
38 años	-	-	3	19	95	51	7	2	3	-	-	1	178
39 años	-	-	1	9	25	54	7	1	2	-	-	2	101
40 años	-	-	-	2	25	36	12	1	1	-	-	1	78
41 años	-	-	-	4	7	19	12	1	1	-	-	-	44
42 años	-	1	-	3	8	17	8	1	-	-	-	1	39
43 años	-	-	-	1	1	4	5	2	-	-	-	-	13
44 años	-	-	-	-	2	6	7	1	-	-	1	-	17
45 años	-	-	-	-	-	1	2	1	-	-	-	-	4
46 años	-	-	-	-	-	-	1	-	-	-	-	-	1
47 años	-	-	-	-	-	-	-	1	-	-	-	-	1
48 años	-	-	-	-	-	1	-	-	-	-	-	-	1
49 años	-	-	-	-	-	-	-	-	-	-	-	-	-
50 y más años	-	-	-	-	-	-	-	-	-	-	-	-	-
Total	73	459	1.599	3.208	1.806	484	112	25	8	1	1	82	7.858

Granada

Edad de la madre													
Menos de 15 años	2	5	1	-	-	-	-	-	-	-	-	1	9
15 años	10	4	3	-	-	-	-	-	-	-	-	-	17
16 años	23	11	-	-	-	-	-	-	-	-	-	6	40

CONTINUA →

1. Población y migraciones

1.3.2. Nacidos vivos por edad de los padres y provincia de residencia. Año 2001

CONTINUACIÓN

	Edad del padre											No consta	Total
	Menos de 20 años	De 20 a 24 años	De 25 a 29 años	De 30 a 34 años	De 35 a 39 años	De 40 a 44 años	De 45 a 49 años	De 50 a 54 años	De 55 a 59 años	De 60 a 64 años	De 65 y más años		
17 años	23	28	7	1	1	-	-	-	-	-	-	7	67
18 años	25	65	12	2	-	-	-	-	-	-	-	4	108
19 años	16	84	34	7	7	1	1	-	-	-	-	5	155
20 años	18	74	42	7	2	2	1	-	-	-	-	6	152
21 años	10	109	69	25	6	2	-	-	-	-	-	11	232
22 años	6	63	97	12	7	2	-	-	-	-	-	6	193
23 años	4	76	99	41	8	7	-	2	2	-	-	6	245
24 años	2	50	151	61	14	2	-	-	1	-	-	5	286
25 años	-	33	211	92	22	3	2	2	1	92	-	4	370
26 años	-	23	209	131	27	11	4	1	-	-	-	1	407
27 años	-	9	260	199	45	8	3	3	-	-	-	5	532
28 años	-	14	229	269	70	4	3	2	1	-	-	2	594
29 años	-	7	163	356	86	11	1	1	-	-	-	6	631
30 años	-	9	89	421	107	21	1	1	1	-	-	3	653
31 años	1	-	65	464	152	26	4	5	1	-	-	3	721
32 años	-	5	24	394	204	41	9	1	-	-	-	5	683
33 años	-	1	24	290	223	39	7	3	1	-	-	-	588
34 años	-	1	14	202	257	36	6	3	-	1	-	2	522
35 años	-	-	14	94	241	50	14	4	2	-	-	6	425
36 años	-	-	10	69	206	68	7	4	-	-	-	5	369
37 años	-	2	5	40	176	70	14	1	-	-	2	3	313
38 años	-	-	4	26	83	49	12	3	2	-	-	-	179
39 años	-	-	2	8	54	48	10	4	1	-	-	-	127
40 años	-	-	4	6	28	43	10	2	-	-	-	-	93
41 años	-	1	1	2	13	30	6	4	2	-	-	-	59
42 años	-	-	1	1	7	20	9	2	1	-	-	1	41
43 años	-	-	-	-	8	11	6	4	-	-	-	-	29
44 años	-	-	-	1	-	5	9	1	-	-	-	1	17
45 años	-	-	-	-	-	1	1	-	-	-	-	-	2
46 años	-	-	-	1	-	-	1	2	-	-	-	-	4
47 años	-	-	-	-	-	1	-	-	-	-	-	-	1
48 años	-	-	-	-	-	1	-	-	-	-	-	-	1
49 años	-	-	-	-	-	-	-	-	-	-	-	-	-
50 y más años	-	-	-	-	-	-	-	-	-	-	-	-	-
Total	140	674	1.844	3.222	2.054	613	141	55	15	1	2	104	8.865

Huelva

Edad de la madre

Menos de 15 años	2	-	-	-	-	-	-	-	-	-	-	-	2
15 años	5	3	1	-	-	-	-	-	-	-	-	3	12
16 años	8	9	-	-	-	-	-	-	-	-	-	4	21
17 años	10	16	-	1	2	-	-	-	-	-	-	3	32
18 años	15	35	8	5	-	-	-	-	-	-	-	7	70
19 años	15	48	24	8	2	-	-	-	-	-	-	6	103
20 años	3	46	29	8	-	1	-	-	-	-	-	5	92
21 años	3	68	32	17	2	-	-	-	-	-	-	6	128
22 años	4	45	48	18	7	-	-	-	-	-	-	4	126
23 años	4	44	67	25	9	1	-	-	-	-	-	4	154
24 años	-	31	90	36	17	1	1	-	-	-	-	2	178
25 años	-	19	119	62	10	-	1	-	-	-	-	3	214
26 años	1	14	139	71	26	3	-	-	1	-	-	3	258
27 años	1	8	124	138	27	5	1	2	1	-	-	4	311
28 años	1	5	111	201	30	5	1	-	-	-	-	1	355
29 años	-	2	102	257	49	11	2	-	-	-	-	3	426
30 años	-	3	78	241	58	9	1	-	-	1	-	2	393
31 años	1	2	39	257	86	14	3	1	-	-	-	4	407
32 años	-	1	19	184	99	10	5	-	-	-	-	-	318
33 años	-	-	10	149	124	14	8	-	-	-	-	1	306
34 años	-	1	7	94	133	16	8	2	-	1	-	2	264
35 años	-	-	7	55	103	24	2	3	2	-	-	1	197
36 años	-	1	3	30	98	26	8	3	-	-	-	-	169
37 años	-	-	3	13	65	32	2	-	2	-	-	-	117
38 años	-	-	1	10	33	35	12	1	1	-	-	2	95
39 años	-	-	6	10	17	32	3	4	-	-	-	1	73

CONTINUA →

1.3.2. Nacidos vivos por edad de los padres y provincia de residencia. Año 2001

CONTINUACIÓN

	Edad del padre											Total	
	Menos de 20 años	De 20 a 24 años	De 25 a 29 años	De 30 a 34 años	De 35 a 39 años	De 40 a 44 años	De 45 a 49 años	De 50 a 54 años	De 55 a 59 años	De 60 a 64 años	De 65 y más años		No consta
40 años	-	-	1	3	14	26	3	1	1	-	-	-	49
41 años	-	-	-	2	2	22	3	2	-	-	-	-	31
42 años	-	-	-	-	2	2	2	2	-	1	-	-	9
43 años	-	-	-	-	2	4	2	3	-	-	-	1	12
44 años	-	-	-	-	-	2	-	1	-	-	-	-	3
45 años	-	-	-	-	1	-	-	-	-	-	-	-	1
46 años	-	-	-	-	-	-	-	-	-	-	-	-	-
47 años	-	-	-	-	-	-	1	-	-	-	-	-	1
48 años	-	-	-	-	-	-	-	-	-	-	-	-	-
49 años	-	-	-	-	-	-	-	-	-	-	-	-	-
50 y más años	-	-	-	-	-	-	-	-	-	-	-	-	-
Total	73	401	1.068	1.895	1.018	295	69	25	8	3	-	72	4.927

Jaén

Edad de la madre													
Menos de 15 años	-	-	-	-	-	-	-	-	-	-	-	-	-
15 años	4	1	-	-	-	-	-	-	-	-	-	1	6
16 años	9	15	4	1	-	-	-	-	-	-	-	-	29
17 años	16	25	5	-	-	-	-	-	-	-	-	2	48
18 años	10	36	10	2	-	-	-	-	-	-	-	6	64
19 años	12	51	6	4	3	1	-	-	-	-	-	1	78
20 años	5	49	19	7	1	-	-	-	-	-	-	9	90
21 años	4	50	38	13	3	-	-	-	-	-	-	-	108
22 años	1	48	67	16	4	1	-	-	-	-	-	7	144
23 años	1	43	116	29	8	2	1	-	-	-	-	5	205
24 años	1	34	147	45	10	1	-	-	-	-	-	4	242
25 años	-	21	144	75	11	2	-	1	-	-	-	5	259
26 años	-	10	191	115	16	6	1	-	-	-	-	3	342
27 años	1	9	203	180	29	6	-	1	-	-	-	2	431
28 años	-	10	202	263	44	7	1	-	-	-	-	5	532
29 años	-	4	114	313	66	1	1	-	-	-	-	2	501
30 años	-	5	75	343	78	16	2	1	-	-	-	-	520
31 años	-	1	39	352	112	13	3	1	-	-	-	-	521
32 años	-	2	25	284	141	20	2	2	-	-	1	-	477
33 años	-	-	18	208	181	30	8	2	-	-	1	-	448
34 años	-	-	9	129	168	23	4	1	-	-	-	1	335
35 años	-	2	7	72	148	30	4	2	-	-	-	2	267
36 años	-	1	4	34	132	48	1	2	1	-	1	1	225
37 años	-	-	3	29	95	50	5	1	-	-	-	1	184
38 años	-	-	-	21	56	38	10	5	-	-	-	1	131
39 años	-	-	4	5	25	41	11	-	1	-	1	1	89
40 años	-	-	2	4	18	37	9	-	-	-	-	-	70
41 años	-	-	-	2	14	24	8	4	-	-	-	-	52
42 años	-	-	-	2	5	6	9	-	-	-	-	1	23
43 años	-	-	-	-	-	6	5	1	-	-	-	-	12
44 años	-	-	-	-	-	2	5	1	-	-	-	-	8
45 años	-	-	-	-	-	-	-	-	1	-	-	-	1
46 años	-	-	-	-	1	1	-	-	-	-	-	-	2
47 años	-	-	-	-	-	-	-	-	-	-	-	-	-
48 años	-	-	-	-	-	-	1	-	-	-	-	-	1
49 años	-	-	-	-	-	-	-	-	-	-	-	-	-
50 y más años	-	-	-	-	-	-	-	-	1	-	-	-	1
Total	64	417	1.452	2.548	1.369	412	91	25	4	-	4	60	6.446

Málaga

Edad de la madre													
Menos de 15 años	5	-	-	-	-	-	-	-	-	-	-	2	7
15 años	10	9	-	-	-	-	-	-	-	-	-	3	22
16 años	20	20	4	1	-	-	-	-	-	-	-	6	51
17 años	30	40	14	3	1	-	-	-	-	-	-	10	98
18 años	48	84	29	5	1	-	1	-	-	-	-	14	182
19 años	30	121	38	14	4	-	-	-	-	-	-	22	229
20 años	13	125	63	20	4	2	-	1	-	-	-	20	248
21 años	9	135	92	26	13	2	-	1	-	-	-	11	289
22 años	3	113	114	45	10	2	1	3	1	-	-	19	311

CONTINUA →

1. Población y migraciones

1.3.2. Nacidos vivos por edad de los padres y provincia de residencia. Año 2001

CONTINUACIÓN

	Edad del padre											No consta	Total
	Menos de 20 años	De 20 a 24 años	De 25 a 29 años	De 30 a 34 años	De 35 a 39 años	De 40 a 44 años	De 45 a 49 años	De 50 a 54 años	De 55 a 59 años	De 60 a 64 años	De 65 y más años		
23 años	3	105	159	50	16	6	1	1	-	-	-	25	366
24 años	1	50	250	81	24	8	2	3	-	-	-	11	430
25 años	-	36	276	130	39	9	4	-	1	1	-	11	507
26 años	1	25	371	209	37	19	8	3	1	-	-	9	683
27 años	1	23	393	322	74	18	6	3	-	2	-	12	854
28 años	2	13	330	459	87	17	9	5	2	-	-	10	934
29 años	-	13	272	626	136	28	13	3	-	-	-	10	1.101
30 años	-	22	164	773	168	26	6	3	3	-	-	9	1.174
31 años	-	3	127	737	244	45	10	4	1	2	-	12	1.185
32 años	-	9	72	547	328	40	12	1	-	-	-	6	1.015
33 años	-	3	41	488	400	60	16	10	2	-	-	9	1.029
34 años	-	1	28	307	458	66	17	4	3	-	-	3	887
35 años	-	3	16	164	422	86	20	7	-	-	1	7	726
36 años	-	-	18	93	317	105	20	8	5	-	-	12	578
37 años	-	-	8	53	232	106	21	6	-	1	1	10	438
38 años	-	2	6	45	164	107	28	4	1	2	-	2	361
39 años	-	1	2	19	83	78	19	6	1	1	1	5	216
40 años	-	-	4	19	26	65	18	6	4	2	-	1	145
41 años	-	-	2	8	14	35	19	4	1	2	-	-	85
42 años	-	-	1	4	8	21	12	3	2	-	-	1	52
43 años	-	-	2	2	2	6	6	3	-	-	-	2	23
44 años	-	-	-	2	3	4	3	3	-	-	-	1	16
45 años	-	-	-	-	1	5	2	1	-	-	-	-	9
46 años	-	-	-	-	-	1	-	-	1	-	-	-	2
47 años	-	-	-	-	-	-	-	1	-	-	-	-	1
48 años	-	-	-	-	-	-	-	-	-	-	-	-	-
49 años	-	-	-	-	-	-	-	-	-	-	-	-	-
50 y más años	-	-	-	1	-	-	-	-	-	-	-	-	1
Total	176	956	2.896	5.253	3.316	967	274	97	29	13	3	275	14.255

Sevilla

Edad de la madre

Menos de 15 años	3	-	1	1	-	-	-	-	-	-	-	2	7
15 años	11	11	2	-	-	-	-	-	-	-	-	4	28
16 años	35	30	2	1	-	-	-	-	-	-	-	10	78
17 años	49	82	9	3	-	1	-	-	-	-	-	16	160
18 años	59	128	27	1	1	-	-	-	1	-	-	28	245
19 años	43	160	42	15	1	-	1	-	-	-	-	20	282
20 años	23	176	61	19	4	1	3	-	-	1	-	19	307
21 años	10	166	96	14	8	1	-	1	-	-	-	26	322
22 años	8	180	159	39	12	2	1	-	-	-	-	17	418
23 años	7	149	211	61	16	9	1	1	-	-	-	15	470
24 años	4	83	323	95	13	5	2	1	-	-	-	13	539
25 años	-	71	423	173	26	3	1	-	-	-	-	11	708
26 años	2	47	511	265	44	17	3	-	2	-	-	6	897
27 años	-	21	521	416	68	10	9	5	-	-	-	4	1.054
28 años	1	23	475	618	115	14	6	1	1	-	-	10	1.264
29 años	-	13	394	919	172	15	6	4	1	-	-	7	1.531
30 años	-	11	232	1.055	240	38	8	3	1	-	-	13	1.601
31 años	-	9	148	1.056	333	44	14	2	2	-	-	8	1.616
32 años	-	7	81	1.007	432	48	17	5	2	-	-	6	1.605
33 años	-	4	52	708	545	81	12	6	2	-	-	3	1.413
34 años	-	2	44	416	652	97	15	7	-	-	1	5	1.239
35 años	-	2	18	295	583	106	17	7	4	-	-	9	1.041
36 años	-	-	14	131	462	147	16	6	4	-	-	1	781
37 años	-	-	15	76	337	144	19	7	3	-	-	5	606
38 años	-	-	7	50	198	140	28	5	2	-	-	6	436
39 años	-	-	3	27	107	116	21	4	2	-	1	6	287
40 años	-	-	7	16	59	102	28	8	1	-	-	1	222
41 años	-	-	2	7	18	48	11	6	-	2	1	1	96
42 años	-	-	1	3	13	37	19	2	-	-	-	-	75
43 años	-	-	-	2	4	14	13	1	-	-	-	1	35
44 años	-	-	-	-	2	5	9	3	1	1	-	-	21
45 años	-	-	-	-	1	1	2	1	-	-	-	-	50

CONTINUA ➔

1.3.2. Nacidos vivos por edad de los padres y provincia de residencia. Año 2001

CONTINUACIÓN

	Edad del padre											Total	
	Menos de 20 años	De 20 a 24 años	De 25 a 29 años	De 30 a 34 años	De 35 a 39 años	De 40 a 44 años	De 45 a 49 años	De 50 a 54 años	De 55 a 59 años	De 60 a 64 años	De 65 y más años		No consta
46 años	-	-	-	-	1	1	3	1	-	-	-	1	7
47 años	-	-	-	1	-	-	-	-	-	-	-	-	1
48 años	-	-	-	-	-	-	-	-	-	-	-	-	-
49 años	-	-	-	-	-	-	-	-	-	-	-	-	-
50 y más años	-	-	-	-	-	-	-	-	-	-	-	-	-
Total	255	1.375	3.881	7.490	4.467	1.247	285	87	29	4	3	274	19.397

Andalucía

Edad de la madre													
Menos de 15 años	21	9	2	1	-	-	-	-	-	-	-	8	41
15 años	70	43	9	2	1	-	-	-	-	-	-	16	141
16 años	144	132	18	5	1	-	-	-	-	-	-	39	339
17 años	202	297	61	15	5	1	-	-	-	-	1	63	645
18 años	237	521	126	34	7	-	1	-	2	-	-	95	1.023
19 años	171	728	233	68	27	4	3	-	-	-	-	91	1.325
20 años	89	753	349	96	32	14	8	1	-	1	-	101	1.444
21 años	58	777	518	136	53	14	1	2	3	-	-	79	1.641
22 años	32	687	752	209	64	19	3	4	1	-	-	81	1.852
23 años	27	614	1.011	318	92	34	7	4	2	-	-	74	2.183
24 años	12	405	1.487	507	131	32	8	5	2	-	-	61	2.650
25 años	3	284	1.808	829	167	29	10	4	2	1	-	53	3.190
26 años	4	194	2.142	1.220	222	69	22	11	6	-	1	42	3.933
27 años	6	123	2.209	1.899	366	72	24	22	1	2	-	41	4.765
28 años	4	97	2.006	2.756	521	87	25	10	6	1	-	41	5.554
29 años	-	54	1.522	3.652	741	100	32	11	2	1	-	37	6.152
30 años	-	62	955	4.249	996	162	28	14	7	1	-	48	6.522
31 años	3	21	594	4.235	1.387	202	53	17	5	2	-	34	6.553
32 años	-	31	333	3.540	1.827	256	61	14	3	-	1	22	6.088
33 años	1	12	218	2.762	2.267	325	71	25	7	1	1	27	5.717
34 años	-	9	144	1.730	2.482	351	71	22	6	2	1	25	4.843
35 años	-	9	98	982	2.238	465	87	31	9	-	2	34	3.955
36 años	-	3	67	556	1.823	601	80	28	11	1	2	30	3.202
37 años	-	2	53	331	1.333	597	99	24	8	1	3	21	2.472
38 años	-	2	25	218	808	553	124	24	10	2	1	18	1.785
39 años	-	1	21	106	414	459	99	21	8	1	4	18	1.152
40 años	-	-	20	56	217	390	106	23	8	3	-	8	831
41 años	-	1	8	32	85	237	80	26	5	5	2	4	485
42 años	-	1	3	20	49	134	71	16	3	1	-	5	303
43 años	-	-	3	7	21	61	48	16	2	-	-	4	162
44 años	-	-	-	5	7	29	40	11	1	1	1	2	97
45 años	-	-	-	-	5	10	10	3	1	-	-	1	30
46 años	-	-	-	1	2	4	7	3	1	-	-	1	19
47 años	-	-	-	1	-	1	2	2	-	-	-	-	6
48 años	-	-	-	-	-	3	1	-	-	-	-	-	4
49 años	-	-	-	-	-	-	1	-	-	-	-	-	1
50 y más años	-	-	-	1	-	-	-	-	2	-	-	-	3
Total	1.084	5.872	16.795	30.579	18.391	5.315	1.283	394	124	27	20	1.224	81.108

FUENTE: IEA. Movimiento Natural de la Población

1. Población y migraciones

1.3.3. Nacidos vivos según sexo del nacido y edad de la madre por estado civil y provincia de residencia de la madre. Año 2001

	Almería		Cádiz		Córdoba		Granada	
	Casada	No casada	Casada	No casada	Casada	No casada	Casada	No casada
Niñas								
Edad de la madre								
12 años	-	-	-	-	-	-	-	-
13 años	-	-	-	-	-	-	-	-
14 años	-	3	-	1	-	2	-	6
15 años	-	11	-	13	1	4	-	6
16 años	2	17	-	31	1	8	1	21
17 años	5	22	4	58	5	18	7	30
18 años	11	37	9	85	15	32	14	44
19 años	22	44	18	88	13	36	28	47
20 años	40	47	32	101	28	31	29	53
21 años	38	41	58	97	36	14	50	77
22 años	56	39	69	88	40	30	50	42
23 años	76	40	90	60	67	15	83	38
24 años	88	44	151	70	105	21	98	31
25 años	109	38	192	70	124	13	138	35
26 años	147	28	230	56	188	16	156	26
27 años	152	41	301	43	217	20	228	32
28 años	160	47	363	50	280	24	254	30
29 años	205	31	416	40	277	6	285	26
30 años	212	32	414	54	288	14	305	26
31 años	173	26	416	41	326	8	327	25
32 años	164	21	401	54	300	8	308	24
33 años	176	25	393	43	293	9	266	20
34 años	139	24	350	28	228	12	228	20
35 años	128	19	283	31	178	9	178	20
36 años	98	8	231	37	154	6	158	19
37 años	63	13	171	26	124	10	137	10
38 años	49	12	121	22	76	5	86	7
39 años	33	7	65	15	51	3	52	8
40 años	25	8	46	14	37	-	33	11
41 años	16	2	25	8	21	4	23	6
42 años	4	3	17	1	21	3	16	2
43 años	2	3	10	2	5	-	11	2
44 años	2	-	5	1	7	2	5	2
45 años	1	-	3	-	2	-	-	-
46 años	-	-	1	1	1	-	1	1
47 años	-	-	1	-	-	-	-	-
48 años	-	-	-	1	1	-	-	1
49 años	1	-	-	-	-	-	-	-
Total	2.397	733	4.886	1.330	3.510	383	3.555	748

Huelva		Jaén		Málaga		Sevilla		Andalucía		
Casada	No casada	Casada	No casada	Casada	No casada	Casada	No casada	Casada	No casada	
-	-	-	-	-	1	-	-	-	1	Niñas
-	-	-	-	-	1	-	-	-	1	Edad de la madre
-	-	-	-	1	2	-	3	1	17	12 años
-	4	1	4	-	7	3	12	5	61	13 años
2	9	4	8	3	24	4	33	17	151	14 años
5	8	8	19	12	39	14	73	60	267	15 años
7	21	6	17	18	53	35	85	115	374	16 años
15	43	14	21	30	76	46	99	186	454	17 años
19	26	29	14	38	75	61	100	276	447	18 años
34	30	37	19	57	83	78	86	388	447	19 años
30	32	54	18	62	84	111	85	472	418	20 años
45	33	84	25	88	95	162	82	695	388	21 años
59	18	103	14	134	71	184	61	922	330	22 años
86	11	107	9	174	73	263	78	1.193	327	23 años
126	16	156	12	239	88	358	68	1.600	310	24 años
137	18	200	7	317	92	462	53	2.014	306	25 años
156	16	245	11	382	76	558	58	2.398	312	26 años
194	12	238	10	475	86	677	64	2.767	275	27 años
182	18	267	9	495	92	716	62	2.879	307	28 años
186	21	223	8	498	83	762	52	2.911	264	29 años
136	12	218	10	426	47	719	59	2.672	235	30 años
133	7	200	8	436	78	641	39	2.538	229	31 años
102	16	159	8	377	42	549	55	2.132	205	32 años
93	9	114	10	312	42	466	47	1.752	187	33 años
75	11	92	7	224	62	348	41	1.380	191	34 años
51	7	81	5	177	49	246	27	1.050	147	35 años
42	6	61	7	143	34	198	29	776	122	36 años
29	2	38	3	94	27	122	25	484	90	37 años
22	2	37	2	56	29	105	11	361	77	38 años
16	2	23	3	27	11	42	8	193	44	39 años
4	1	10	5	17	5	32	11	121	31	40 años
2	1	7	-	3	7	13	3	53	18	41 años
3	-	7	-	6	2	5	4	40	11	42 años
-	1	-	-	1	-	1	-	8	1	43 años
-	-	1	-	1	1	2	-	7	3	44 años
1	-	-	-	-	-	-	-	2	-	45 años
-	-	-	-	-	-	-	-	1	2	46 años
-	-	-	-	-	-	-	-	1	-	47 años
-	-	-	-	-	-	-	-	1	-	48 años
1.992	413	2.824	293	5.323	1.637	7.983	1.513	32.470	7.050	Total

CONTINUA →

1. Población y migraciones

1.3.3. Nacidos vivos según sexo del nacido y edad de la madre por estado civil y provincia de residencia de la madre. Año 2001

	Almería		Cádiz		Córdoba		Granada	
	Casada	No casada	Casada	No casada	Casada	No casada	Casada	No casada
Niños								
Edad de la madre								
13 años	-	1	-	-	-	-	-	-
14 años	-	1	-	4	-	4	-	3
15 años	-	8	-	17	-	2	-	11
16 años	2	13	-	35	1	10	2	16
17 años	4	25	2	71	7	19	7	23
18 años	10	46	7	73	14	15	14	36
19 años	24	45	21	106	33	28	34	46
20 años	41	49	23	113	29	21	40	30
21 años	58	47	44	73	34	22	54	51
22 años	56	47	69	91	52	23	72	29
23 años	74	56	98	83	68	16	86	38
24 años	99	49	122	82	122	22	123	34
25 años	129	39	180	74	140	24	162	35
26 años	133	39	248	53	190	18	183	42
27 años	167	38	318	64	208	14	229	43
28 años	178	40	383	55	282	13	284	26
29 años	184	32	441	47	273	10	294	26
30 años	236	29	489	63	334	16	297	25
31 años	229	29	481	45	311	18	337	32
32 años	195	25	453	45	314	10	316	35
33 años	187	26	432	40	300	9	270	32
34 años	149	24	361	43	234	4	247	27
35 años	110	24	294	37	178	8	206	21
36 años	85	18	246	29	151	17	164	28
37 años	80	12	180	26	99	10	145	21
38 años	41	10	121	29	94	3	74	12
39 años	36	12	72	19	45	2	55	12
40 años	21	3	49	8	32	9	42	7
41 años	19	2	36	10	18	1	24	6
42 años	15	2	15	7	13	2	20	3
43 años	7	1	11	2	8	-	13	3
44 años	3	-	3	1	6	2	9	1
45 años	1	-	1	2	1	1	1	1
46 años	-	1	-	-	-	-	2	-
47 años	-	-	-	-	1	-	-	1
48 años	-	-	-	-	-	-	-	-
50 años	-	-	-	-	-	-	-	-
51 años	-	-	-	-	-	-	-	-
54 años	-	-	1	-	-	-	-	-
Total	2.573	793	5.201	1.447	3.592	373	3.806	756

FUENTE: IEA. Movimiento Natural de la Población

Huelva		Jaén		Málaga		Sevilla		Andalucía		
Casada	No casada	Casada	No casada	Casada	No casada	Casada	No casada	Casada	No casada	
-	-	-	-	-	-	-	-	-	1	Niños
-	2	-	-	-	2	-	4	-	20	Edad de la madre
-	8	-	1	1	14	2	11	3	72	13 años
1	9	4	13	3	21	5	36	18	153	14 años
3	16	8	13	7	40	21	52	59	259	15 años
7	35	13	28	19	92	35	90	119	415	16 años
16	29	27	16	32	91	45	92	232	453	17 años
19	28	26	21	42	93	74	72	294	427	18 años
34	30	36	16	61	88	82	76	403	403	19 años
35	29	54	18	88	77	132	90	558	404	20 años
46	30	76	20	107	76	136	90	691	409	21 años
76	25	105	20	148	77	210	84	1.005	393	22 años
95	22	127	16	188	72	287	80	1.308	362	23 años
98	18	161	13	277	79	380	91	1.670	353	24 años
137	19	210	14	367	78	474	65	2.110	335	25 años
167	16	268	8	406	70	574	74	2.542	302	26 años
205	15	247	6	461	79	733	57	2.838	272	27 años
177	16	236	8	495	92	750	73	3.014	322	28 años
182	18	278	12	523	81	750	52	3.091	287	29 años
162	8	239	10	478	64	776	51	2.933	248	30 años
156	10	235	5	448	67	680	53	2.708	242	31 años
135	11	162	6	403	65	589	46	2.280	226	32 años
85	10	136	7	301	71	478	50	1.788	228	33 años
73	10	121	5	253	39	358	34	1.451	180	34 años
57	2	90	8	170	42	299	34	1.120	155	35 años
42	5	55	8	141	43	184	25	752	135	36 años
32	10	39	9	76	19	120	20	475	103	37 años
20	5	29	2	44	16	93	13	330	63	38 años
12	1	24	2	32	15	38	8	203	45	39 años
4	-	6	2	23	7	26	6	122	29	40 años
5	4	5	-	9	4	17	2	75	16	41 años
-	-	1	-	4	4	9	3	35	11	42 años
-	-	1	-	6	2	3	1	14	7	43 años
-	-	1	-	-	-	4	1	7	2	44 años
-	-	-	-	1	-	1	-	3	1	45 años
-	-	1	-	-	-	-	-	1	-	46 años
-	-	1	-	-	-	-	-	1	-	47 años
-	-	-	-	-	-	-	-	-	-	48 años
-	-	1	-	-	-	-	-	1	-	49 años
-	-	-	-	-	1	-	-	-	1	50 años
-	-	-	-	-	-	-	-	-	-	51 años
-	-	-	-	-	-	-	-	1	-	52 años
2.081	441	3.022	307	5.614	1.681	8.365	1.536	34.254	7.334	Total

1. Población y migraciones

1.3.4. Nacidos vivos según sexo del nacido y nacionalidad de la madre por provincia de residencia de la madre. Año 2001

	Almería	Cádiz	Córdoba	Granada	Huelva	Jaén	Málaga	Sevilla	Andalucía
Niñas									
Unión Europea	2.827	6.074	3.855	4.209	2.374	3.068	6.669	9.375	38.451
Alemania	4	5	-	2	1	-	22	1	35
Austria	1	1	-	-	-	-	-	1	3
Bélgica	2	-	-	2	-	-	11	2	17
Dinamarca	-	-	1	-	-	-	6	-	7
España	2.800	6.058	3.852	4.192	2.368	3.067	6.473	9.351	38.161
Finlandia	-	-	-	-	-	-	6	-	6
Francia	8	1	-	2	-	1	22	8	42
Irlanda	-	1	-	1	-	-	4	-	6
Italia	-	-	-	2	1	-	16	1	20
Países Bajos	1	-	-	1	-	-	13	-	15
Portugal	3	-	1	2	2	-	3	6	17
Reino Unido	8	7	1	5	2	-	87	5	115
Suecia	-	1	-	-	-	-	6	-	7
Resto de Europa	75	5	3	13	4	7	38	17	162
Armenia	-	-	-	-	-	-	1	1	2
Bielorrusia	-	-	-	1	1	-	2	1	5
Bosnia-Herzegovina	-	-	-	-	-	-	1	-	1
Bulgaria	-	-	-	-	-	-	2	-	2
Croacia	-	-	-	-	1	-	-	2	3
Eslovaquia	-	-	-	-	-	-	-	1	1
Georgia	-	-	1	-	-	-	-	-	1
Hungría	3	-	1	-	-	-	-	1	5
Letonia	-	-	-	1	-	-	-	-	1
Liechtenstein	-	-	-	1	-	-	-	-	1
Lituania	14	-	-	-	-	-	2	1	17
Macedonia	-	-	-	-	-	-	-	1	1
Moldova	1	-	-	-	-	-	1	-	2
Noruega	-	1	-	-	-	-	3	-	4
Polonia	-	1	-	1	-	-	3	-	5
República Checa	1	-	-	1	-	-	1	-	3
Rumanía	38	1	-	3	1	6	3	1	53
Rusia	15	-	1	4	-	-	11	7	38
Suiza	-	2	-	-	-	-	1	1	4
Ucrania	3	-	-	1	1	-	7	-	12
Yugoslavia	-	-	-	-	-	1	-	-	1
África	152	46	11	43	17	16	113	32	430
Angola	-	-	1	-	-	-	-	-	1
Agelia	2	1	-	-	-	1	2	1	7
Camerún	1	-	-	1	-	-	1	-	3
Congo	-	-	-	1	-	-	-	-	1
Etiopía	-	-	-	-	-	-	-	1	1
Guinea	1	-	-	-	-	-	1	-	2
Guinea Bissau	6	-	-	-	-	-	-	-	6
Guinea Ecuatorial	1	-	-	-	-	-	-	-	1
Kenia	-	-	-	-	-	-	-	1	1
Liberia	-	-	-	-	-	-	1	-	1
Mali	2	-	-	-	-	-	-	-	2
Marruecos	124	34	10	40	16	15	96	28	363
Mauritania	-	-	-	-	-	-	1	-	1
Nigeria	2	8	-	-	-	-	6	1	17
Senegal	13	2	-	1	1	-	4	-	21

CONTINUA →

1.3.4. Nacidos vivos según sexo del nacido y nacionalidad de la madre por provincia de residencia de la madre. Año 2001

CONTINUACION

	Almería	Cádiz	Córdoba	Granada	Huelva	Jaén	Málaga	Sevilla	Andalucía
Sudáfrica	-	1	-	-	-	-	-	-	1
Túnez	-	-	-	-	-	-	1	-	1
América del Norte	1	60	-	1	-	1	8	10	81
Canadá	-	-	-	-	-	-	2	-	2
Estados Unidos de América	1	54	-	1	-	-	3	9	68
México	-	6	-	-	-	1	3	1	11
América Central	8	2	-	2	1	1	13	5	32
Cuba	2	-	-	2	-	-	7	5	16
Dominica	1	-	-	-	-	1	3	-	5
El Salvador	-	-	-	-	-	-	1	-	1
Guatemala	-	-	-	-	-	-	1	-	1
Honduras	-	-	-	-	1	-	-	-	1
República Dominicana	5	2	-	-	-	-	1	-	8
América del Sur	61	19	22	30	7	19	93	39	290
Argentina	8	1	3	3	-	-	28	4	47
Bolivia	1	1	-	-	-	-	-	-	2
Brasil	1	2	1	4	1	6	6	6	27
Chile	1	1	-	1	-	-	2	4	9
Colombia	12	8	7	7	3	5	28	13	83
Ecuador	35	5	9	11	2	7	20	9	98
Paraguay	-	-	-	-	-	1	-	-	1
Perú	-	-	-	1	-	-	2	2	5
Uruguay	1	1	-	-	-	-	2	-	4
Venezuela	2	-	2	3	1	-	5	1	14
Asia	6	10	2	5	2	5	26	18	74
Arabia	-	-	-	-	-	-	1	-	1
China	3	5	1	4	2	2	13	14	44
Filipinas	-	4	-	-	-	-	2	1	7
India	-	-	1	-	-	-	1	1	3
Iraq	1	-	-	-	-	-	-	-	1
Israel	-	-	-	-	-	1	1	-	2
Japón	1	-	-	-	-	-	1	2	4
Jordania	-	-	-	-	-	-	2	-	2
Kazajstan	-	-	-	-	-	-	1	-	1
Pakistan	-	-	-	-	-	2	-	-	2
Siria	1	1	-	1	-	-	2	-	5
Tailandia	-	-	-	-	-	-	2	-	2
Total	3.130	6.216	3.893	4.303	2.405	3.117	6.960	9.496	39.520
Niños									
Unión Europea	3.039	6.536	3.908	4.464	2.480	3.279	6.986	9.776	40.468
Alemania	5	5	-	-	1	1	24	4	40
Austria	-	1	-	1	-	-	-	-	2
Bélgica	1	-	-	1	-	-	4	2	8
Dinamarca	-	-	-	-	-	-	3	1	4
España	3.007	6.507	3.904	4.447	2.469	3.273	6.789	9.745	40.141
Finlandia	-	-	-	-	-	-	4	-	4
Francia	11	4	2	6	1	3	22	8	57
Irlanda	-	1	-	-	-	-	4	-	5
Italia	2	6	-	-	1	-	13	4	26

CONTINUA →

1. Población y migraciones

1.3.4. Nacidos vivos según sexo del nacido y nacionalidad de la madre por provincia de residencia de la madre. Año 2001

CONTINUACIÓN

	Almería	Cádiz	Córdoba	Granada	Huelva	Jaén	Málaga	Sevilla	Andalucía
Paises Bajos	2	1	1	1	1	-	18	3	27
Portugal	2	-	-	1	6	-	6	7	22
Reino Unido	9	10	1	5	1	2	94	1	123
Suecia	-	1	-	2	-	-	5	1	9
Resto de Europa	86	2	-	14	6	4	48	17	177
Armenia	-	-	-	-	-	-	1	2	3
Bielorrusia	1	-	-	-	-	2	-	1	4
Bulgaria	1	-	-	1	1	-	1	-	4
Croacia	-	-	-	-	-	-	2	1	3
Eslovaquia	1	-	-	-	-	-	2	-	3
Georgia	1	-	-	-	-	-	-	1	2
Hungría	3	-	-	-	-	-	1	1	5
Letonia	-	-	-	-	-	-	1	-	1
Lituania	21	-	-	-	1	1	1	-	24
Moldovia	-	-	-	-	-	-	2	-	2
Noruega	-	-	-	-	-	-	2	1	3
Polonia	-	1	-	1	-	1	3	1	7
República Checa	1	-	-	-	-	-	2	-	3
Rumania	30	-	-	7	2	-	4	5	48
Rusia	24	-	-	4	1	-	15	2	46
Suiza	-	-	-	-	-	-	4	-	4
Ucrania	3	-	-	-	1	-	7	2	13
Yugoslavia	-	1	-	1	-	-	-	-	2
África	149	30	21	39	20	15	105	37	416
Angola	-	-	-	-	1	-	-	-	1
Argelia	7	1	1	2	1	2	-	1	15
Congo	-	-	1	-	-	-	1	-	2
Egipto	-	-	-	-	-	-	1	-	1
Ghana	-	-	-	-	1	-	-	-	1
Guinea	5	1	-	-	-	-	-	-	6
Guinea Bissau	5	-	-	-	-	-	-	-	5
Liberia	-	-	-	-	-	-	1	-	1
Madagascar	-	-	-	-	-	-	1	-	1
Mali	1	-	-	-	-	-	-	-	1
Marruecos	117	24	19	35	17	13	91	31	347
Mauritania	1	-	-	-	-	-	-	-	1
Nigeria	3	4	-	-	-	-	5	3	15
Senegal	10	-	-	2	-	-	2	1	15
Sudáfrica	-	-	-	-	-	-	1	-	1
Sudán	-	-	-	-	-	-	1	-	1
Túnez	-	-	-	-	-	-	1	-	1
Zambia	-	-	-	-	-	-	-	1	1
América del Norte	4	49	1	3	-	-	12	9	78
Canadá	-	1	-	1	-	-	2	-	4
Estados Unidos de América	2	46	-	1	-	-	7	7	63
México	2	2	1	1	-	-	3	2	11
América Central	4	4	5	8	2	3	14	7	47
Costa Rica	-	1	-	-	-	-	-	-	1
Cuba	2	2	2	5	1	1	10	6	29
Dominica	-	1	-	1	-	-	1	-	3
Honduras	-	-	-	-	1	-	-	-	1

CONTINUA →

**1.3.4. Nacidos vivos según sexo del nacido y nacionalidad de la madre por provincia de residencia de la madre.
Año 2001**

CONTINUACION

	Almería	Cádiz	Córdoba	Granada	Huelva	Jaén	Málaga	Sevilla	Andalucía
Nicaragua	-	-	-	-	-	-	1	-	1
Panamá	1	-	-	-	-	-	-	-	1
República Dominicana	1	-	3	2	-	2	2	1	11
América del Sur	79	15	27	25	10	23	90	43	312
Argentina	5	2	1	7	-	-	24	4	43
Bolivia	-	-	-	-	-	-	1	-	1
Brasil	4	4	3	1	1	-	13	6	32
Chile	2	-	-	1	-	-	3	-	6
Colombia	17	4	14	5	4	9	27	10	90
Ecuador	46	2	8	9	5	12	19	15	116
Perú	1	1	-	-	-	2	1	7	12
Uruguay	-	1	-	-	-	-	-	-	1
Venezuela	4	1	1	2	-	-	2	1	11
Asia	5	11	3	9	4	5	40	12	89
Azerbaiyán	-	-	-	1	-	-	-	-	1
Bangladesh	-	-	-	-	-	-	-	1	1
China	3	6	2	4	4	-	19	10	48
Filipinas	1	2	-	-	-	1	8	-	12
India	-	-	-	1	-	-	1	-	2
Irán	-	-	-	-	-	-	2	-	2
Iraq	-	-	1	-	-	-	-	-	1
Israel	-	-	-	-	-	-	2	-	2
Japón	-	2	-	2	-	-	2	-	6
Jordania	-	-	-	-	-	-	1	1	2
Kazajstan	-	-	-	-	-	-	1	-	1
Líbano	-	-	-	-	-	-	1	-	1
Pakistán	1	-	-	-	-	4	-	-	5
República de Corea	-	1	-	-	-	-	-	-	1
Siria	-	-	-	1	-	-	-	-	1
Tailandia	-	-	-	-	-	-	2	-	2
Taiwan	-	-	-	-	-	-	1	-	1
Oceanía	-	1	-	-	-	-	-	-	1
Australia	-	1	-	-	-	-	-	-	1
Total	3.366	6.648	3.965	4.562	2.522	3.329	7.295	9.901	41.588

FUENTE: IEA. Movimiento Natural de la Población

1. Población y migraciones

1.3.5.G. Evolución del indicador coyuntural de fecundidad por provincia de residencia de la madre. Años 1975-2001

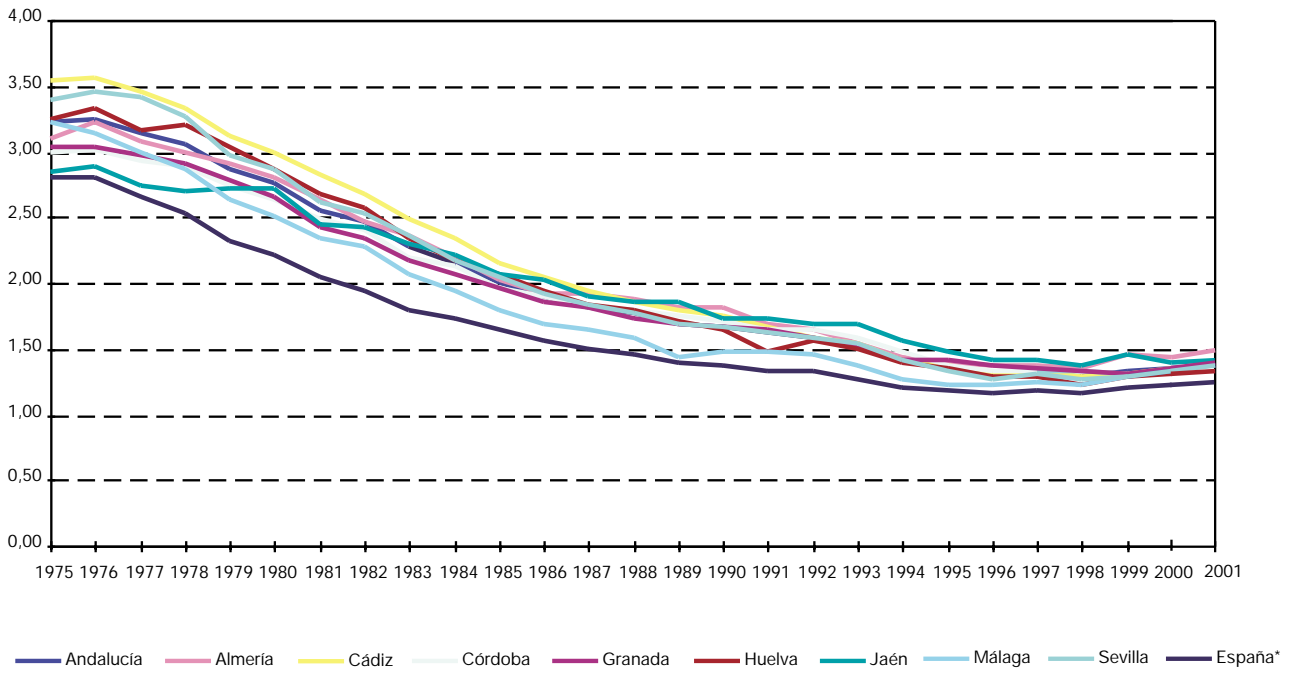

FUENTES: INE. Movimiento Natural de la Población 1975-1995
IEA. Movimiento Natural de la Población 1996-2001

*Datos estimados.

**1.3.6.G. Evolución de la edad media a la maternidad por provincia de residencia de la madre.
Años 1975-2001**

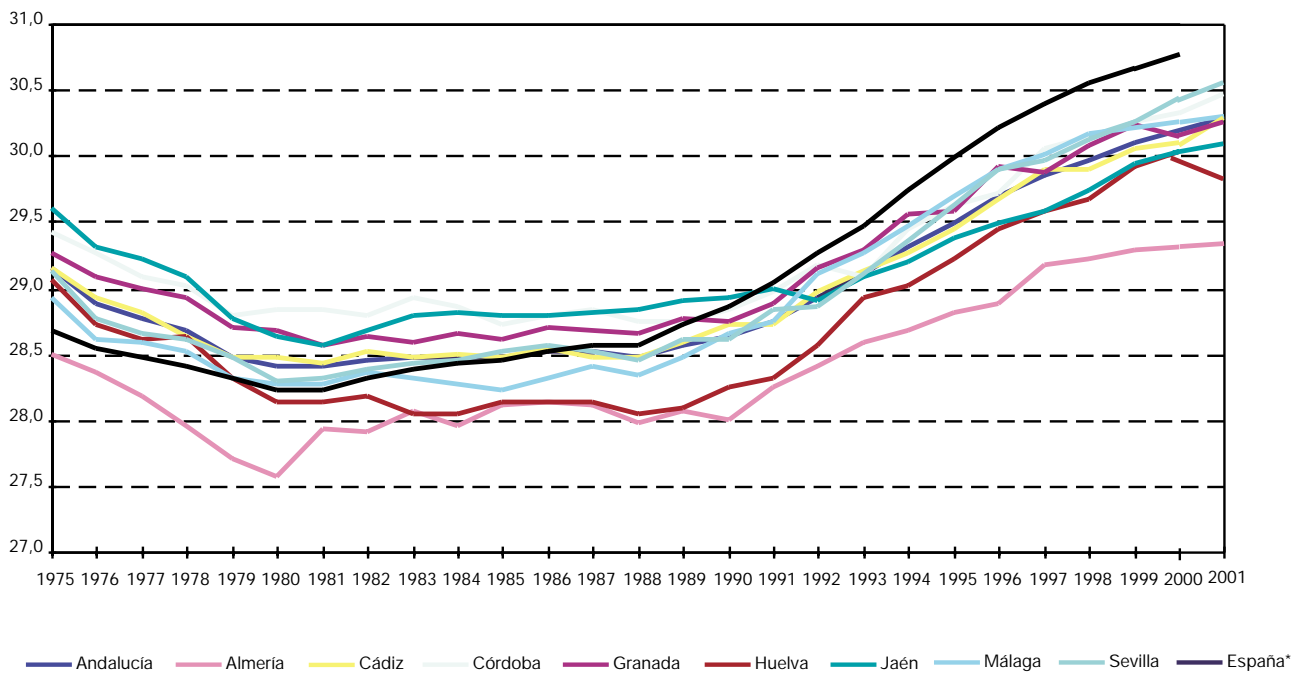

FUENTES: INE. Movimiento Natural de la Población 1975-1995
IEA. Movimiento Natural de la Población 1996-2001

*Datos estimados.

1. Población y migraciones

1.3.7. Evolución del número de defunciones por sexo y provincia de residencia. Años 1975-2001

	Andalucía		Almería		Cádiz		Córdoba		Granada	
	Mujeres	Hombres	Mujeres	Hombres	Mujeres	Hombres	Mujeres	Hombres	Mujeres	Hombres
1975	23.983	26.027	1.661	1.713	3.293	3.704	2.953	2.972	3.000	3.097
1976	24.642	26.637	1.652	1.650	3.380	3.709	2.904	3.151	3.022	3.135
1977	23.208	25.736	1.638	1.606	3.209	3.826	2.654	2.987	2.905	3.094
1978	24.178	26.444	1.614	1.765	3.276	3.714	2.911	3.040	2.855	3.180
1979	23.508	25.744	1.597	1.631	3.064	3.602	2.775	2.933	2.906	2.980
1980	23.916	25.477	1.617	1.591	3.275	3.544	2.884	3.110	2.948	2.976
1981	23.883	26.293	1.577	1.650	3.109	3.666	2.983	3.091	3.023	3.080
1982	23.574	25.848	1.486	1.519	3.179	3.693	2.729	2.996	2.836	3.090
1983	24.430	26.128	1.542	1.632	3.202	3.633	2.898	3.048	2.969	3.163
1984	23.852	26.667	1.395	1.563	3.306	3.764	2.867	3.144	2.974	3.281
1985	24.665	27.519	1.538	1.658	3.273	3.908	2.948	3.236	2.930	3.243
1986	24.853	27.394	1.594	1.710	3.270	3.877	3.048	3.261	3.081	3.261
1987	25.002	27.493	1.587	1.742	3.384	3.856	2.922	3.199	2.969	3.257
1988	25.581	28.146	1.617	1.785	3.439	3.945	3.119	3.155	3.082	3.317
1989	25.516	28.653	1.693	1.891	3.362	3.947	3.061	3.357	3.061	3.419
1990	25.931	29.506	1.576	1.919	3.598	4.328	3.017	3.385	3.191	3.265
1991	26.302	29.829	1.717	1.876	3.552	4.330	3.216	3.522	3.128	3.534
1992	25.461	29.197	1.589	1.852	3.440	4.087	3.016	3.305	2.992	3.466
1993	26.916	30.027	1.688	1.972	3.628	4.259	3.269	3.522	3.257	3.505
1994	26.473	29.768	1.692	1.894	3.577	4.066	3.203	3.488	3.143	3.501
1995	27.006	30.803	1.679	1.990	3.801	4.503	3.330	3.544	3.084	3.528
1996	27.511	31.129	1.848	2.083	3.731	4.606	3.176	3.494	3.302	3.657
1997	27.513	30.601	1.792	2.070	3.797	4.285	3.210	3.409	3.241	3.603
1998	28.753	32.366	1.804	2.093	3.860	4.433	3.432	3.703	3.490	3.888
1999	29.327	32.827	1.827	2.288	3.963	4.645	3.398	3.592	3.529	3.946
2000	28.718	31.658	1.817	2.142	3.925	4.498	3.310	3.439	3.391	3.743
2001*	28.346	31.598	1.825	2.254	3.778	4.464	3.301	3.493	3.292	3.643

FUENTES: INE. Movimiento Natural de la Población 1975-1995
IEA. Movimiento Natural de la Población 1996-2001

*Los datos de España son provisionales.

Huelva		Jaén		Málaga		Sevilla		España		
Mujeres	Hombres	Mujeres	Hombres	Mujeres	Hombres	Mujeres	Hombres	Mujeres	Hombres	
1.852	2.092	2.579	2.752	3.660	4.087	4.985	5.610	142.721	155.471	1975
1.976	2.069	2.715	2.875	3.591	4.155	5.402	5.893	143.028	155.979	1976
1.870	1.917	2.457	2.666	3.486	3.941	4.989	5.699	140.454	153.870	1977
1.967	2.045	2.573	2.749	3.594	4.191	5.388	5.760	141.240	155.541	1978
1.895	1.993	2.499	2.688	3.615	4.192	5.157	5.725	137.640	153.573	1979
1.856	2.010	2.472	2.666	3.572	3.989	5.292	5.591	137.119	152.225	1980
1.787	1.951	2.552	2.719	3.592	4.146	5.260	5.990	138.949	154.437	1981
1.846	1.966	2.479	2.620	3.657	4.137	5.362	5.827	135.607	151.048	1982
1.810	2.002	2.685	2.758	3.844	4.098	5.480	5.794	144.194	158.375	1983
1.820	1.876	2.602	2.769	3.682	4.340	5.206	5.930	140.894	158.515	1984
1.890	1.941	2.693	2.827	3.851	4.546	5.542	6.160	147.698	164.834	1985
1.786	1.885	2.689	2.849	3.831	4.483	5.554	6.068	147.452	162.961	1986
1.834	1.912	2.619	2.850	4.027	4.615	5.660	6.062	146.182	163.891	1987
1.903	2.030	2.767	2.914	3.901	4.675	5.753	6.325	150.703	168.734	1988
1.846	2.018	2.584	2.818	4.051	4.748	5.858	6.455	152.432	172.364	1989
1.842	2.050	2.713	3.005	4.137	4.820	5.857	6.734	156.363	176.779	1990
1.825	1.988	2.644	2.875	4.202	4.947	6.018	6.757	158.347	179.344	1991
1.926	2.058	2.530	2.750	4.098	4.856	5.870	6.823	154.428	177.087	1992
1.969	2.075	2.570	2.993	4.317	5.008	6.218	6.693	159.149	180.512	1993
1.919	2.078	2.578	2.970	4.379	5.069	5.982	6.702	158.318	179.924	1994
1.938	2.030	2.627	2.962	4.247	5.203	6.300	7.043	161.739	184.488	1995
1.943	2.160	2.699	2.931	4.531	5.321	6.281	6.877	164.548	186.901	1996
1.968	2.145	2.716	2.997	4.559	5.138	6.230	6.954	164.426	185.095	1997
1.999	2.190	2.785	3.256	4.680	5.412	6.703	7.391	170.293	190.218	1998
2.050	2.206	2.824	3.239	4.839	5.377	6.897	7.534	175.847	195.255	1999
2.101	2.126	2.760	3.084	4.838	5.396	6.576	7.230	170.923	189.468	2000
2.086	2.134	2.681	3.090	4.763	5.397	6.620	7.123	169.807	189.049	2001*

1. Población y migraciones

1.3.8. Defunciones según edad cumplida y año de nacimiento por sexo y provincia de residencia. Años 2000-2001

		Almería		Cádiz		Córdoba		Granada	
		Mujeres	Hombres	Mujeres	Hombres	Mujeres	Hombres	Mujeres	Hombres
Año 2000									
Edad	Año de nacimiento								
0	2000	13	10	28	31	19	16	16	32
	1999	1	1	10	4	1	6	3	3
1	1999	-	-	1	1	1	1	1	1
	1998	-	1	-	3	2	-	-	2
2	1998	-	-	-	-	1	1	-	1
	1997	-	2	-	1	1	1	-	-
3	1997	-	-	1	-	-	-	1	1
	1996	-	-	1	-	-	-	1	1
4	1996	1	-	-	1	-	-	2	-
	1995	-	-	-	1	2	-	-	-
5	1995	-	-	-	2	-	-	-	1
	1994	-	-	1	-	-	1	-	-
6	1994	1	-	-	-	2	1	1	1
	1993	-	-	-	-	2	-	-	-
7	1993	1	1	-	-	-	-	3	1
	1992	2	-	2	-	2	-	-	-
8	1992	1	-	1	-	-	-	-	1
	1991	1	-	-	2	-	-	1	2
9	1991	-	-	1	1	-	-	1	1
	1990	-	1	-	-	-	-	-	1
10	1990	1	-	-	-	-	-	-	-
	1989	1	-	-	1	-	-	-	-
11	1989	-	1	-	-	-	1	-	-
	1988	-	-	-	-	-	1	-	-
12	1988	-	1	-	1	-	-	-	-
	1987	-	-	1	-	-	-	-	1
13	1987	-	-	1	1	-	-	-	-
	1986	-	-	-	-	1	1	1	-
14	1986	-	1	-	1	-	2	2	-
	1985	-	1	1	1	-	1	-	1
15	1985	1	-	2	-	-	-	2	-
	1984	-	1	-	3	-	1	3	1
16	1984	-	3	-	3	-	-	-	1
	1983	-	-	2	2	-	2	1	1
17	1983	-	4	-	1	-	1	-	2
	1982	-	3	1	1	-	3	-	1
18	1982	-	3	-	2	-	2	1	3
	1981	1	1	2	4	-	-	-	5
19	1981	1	6	3	4	-	1	1	2
	1980	1	2	-	-	-	2	1	4
20	1980	1	6	1	1	-	3	1	1
	1979	2	2	-	4	1	2	1	-
21	1979	2	2	1	2	1	6	1	1
	1978	1	4	-	7	-	4	-	1
22	1978	1	2	1	4	-	3	1	4
	1977	-	2	-	-	-	4	1	3
23	1977	-	6	-	6	1	2	-	1
	1976	2	2	2	3	1	1	1	2
24	1976	2	4	1	5	-	-	-	5
	1975	1	1	-	2	1	2	-	3
25	1975	1	4	-	7	-	1	1	2
	1974	-	1	2	6	-	1	3	1
26	1974	1	2	1	5	1	3	1	7
	1973	3	2	1	4	1	3	2	6

Huelva		Jaén		Málaga		Sevilla		Andalucía		Año 2000	
Mujeres	Hombres	Mujeres	Hombres	Mujeres	Hombres	Mujeres	Hombres	Mujeres	Hombres	Año de nacimiento	Edad
8	4	17	23	24	32	35	34	160	182	2000	0
1	1	-	4	7	4	3	6	26	29	1999	
-	1	-	1	1	1	1	-	5	6	1999	1
1	-	1	2	-	-	-	2	4	10	1998	
2	-	-	-	-	-	-	4	3	6	1998	2
-	1	1	-	3	3	1	5	6	13	1997	
-	-	-	-	-	-	3	2	5	3	1997	3
-	1	-	1	1	2	-	-	3	5	1996	
-	-	-	-	1	-	-	-	4	1	1996	4
-	-	1	-	-	1	1	1	4	3	1995	
-	-	-	1	-	-	1	3	1	7	1995	5
-	-	-	-	-	1	-	1	1	3	1994	
-	-	-	-	-	1	-	1	4	4	1994	6
1	-	-	-	-	-	-	-	3	0	1993	
-	-	-	1	1	-	-	-	5	3	1993	7
-	-	-	-	-	-	1	1	7	1	1992	
-	1	1	-	1	-	-	1	4	3	1992	8
-	-	-	-	-	-	1	2	3	6	1991	
-	1	-	1	-	1	-	-	2	5	1991	9
1	-	-	2	-	-	1	-	2	4	1990	
1	1	1	2	-	-	1	1	4	4	1990	10
1	-	1	1	-	1	-	1	3	4	1989	
-	1	-	1	1	1	-	2	1	7	1989	11
-	-	-	-	-	1	-	-	0	2	1988	
1	-	-	1	1	-	1	2	3	5	1988	12
-	-	1	1	-	-	1	1	3	3	1987	
1	-	2	-	-	-	1	-	5	1	1987	13
-	-	-	1	-	-	-	1	2	3	1986	
-	-	-	1	-	1	-	1	2	7	1986	14
-	1	1	1	1	2	1	1	4	9	1985	
-	-	-	2	1	1	2	1	8	4	1985	15
-	-	1	2	2	2	1	6	7	16	1984	
-	-	-	-	-	1	1	4	1	12	1984	16
-	1	-	-	-	3	1	2	4	11	1983	
-	-	1	2	1	3	2	7	4	20	1983	17
-	2	1	2	-	5	-	2	2	19	1982	
-	2	-	-	1	3	1	3	3	18	1982	18
-	1	-	3	-	1	1	3	4	18	1981	
-	2	-	4	-	4	-	3	5	26	1981	19
1	1	-	2	1	3	1	7	5	21	1980	
-	3	1	3	1	3	-	8	5	28	1980	20
-	2	-	4	-	3	1	5	5	22	1979	
1	1	1	-	1	4	-	2	8	18	1979	21
1	-	-	3	-	5	-	4	2	28	1978	
1	-	-	2	3	1	-	10	7	26	1978	22
1	1	2	3	3	6	-	2	7	21	1977	
-	-	-	3	1	3	2	7	4	28	1977	23
-	3	-	1	-	2	1	5	7	19	1976	
2	4	-	4	2	6	3	8	10	36	1976	24
-	1	1	3	4	6	3	6	10	24	1975	
-	2	1	5	2	3	3	7	8	31	1975	25
1	3	1	1	2	2	-	7	9	22	1974	
-	1	-	5	1	5	4	10	9	38	1974	26
-	2	2	2	-	6	-	8	9	33	1973	

CONTINUA →

1. Población y migraciones

1.3.8. Defunciones según edad cumplida y año de nacimiento por sexo y provincia de residencia. Años 2000-2001

		Almería		Cádiz		Córdoba		Granada	
		Mujeres	Hombres	Mujeres	Hombres	Mujeres	Hombres	Mujeres	Hombres
27	1973	-	2	1	3	1	6	1	7
	1972	-	1	1	4	2	-	-	3
28	1972	1	4	-	4	-	1	-	6
	1971	1	2	1	8	2	3	-	2
29	1971	-	4	2	4	-	3	-	5
	1970	1	1	3	5	-	2	-	8
30	1970	-	7	3	4	1	2	1	1
	1969	1	3	2	4	-	8	1	5
31	1969	3	2	2	9	-	5	2	3
	1968	-	3	2	4	1	3	1	6
32	1968	2	7	2	9	1	5	1	6
	1967	1	4	-	12	3	4	-	8
33	1967	4	2	3	10	1	5	-	8
	1966	2	3	2	7	2	3	1	5
34	1966	1	4	5	7	1	4	1	5
	1965	1	5	1	6	-	4	3	3
35	1965	1	3	4	13	1	1	-	5
	1964	3	4	6	6	2	5	3	4
36	1964	2	2	2	7	3	5	2	4
	1963	-	6	6	12	2	6	2	2
37	1963	-	2	1	10	2	2	1	9
	1962	2	4	2	9	2	2	2	6
38	1962	1	6	3	11	2	3	3	7
	1961	1	6	9	14	1	5	2	6
39	1961	1	6	6	12	5	6	2	5
	1960	1	6	4	13	2	4	2	4
40	1960	2	4	4	6	1	8	1	7
	1959	1	2	2	9	2	2	5	12
41	1959	1	2	5	8	4	5	2	6
	1958	3	6	5	12	3	7	1	5
42	1958	2	5	4	12	3	7	1	3
	1957	1	6	9	12	2	7	2	10
43	1957	2	3	3	10	4	7	1	9
	1956	1	8	5	9	1	3	2	9
44	1956	1	4	5	14	2	4	4	7
	1955	-	6	7	10	3	7	5	6
45	1955	4	8	5	15	3	9	1	5
	1954	-	2	2	15	1	8	3	6
46	1954	4	7	4	7	2	10	2	4
	1953	3	7	4	6	4	5	2	5
47	1953	1	8	2	16	8	8	-	8
	1952	-	5	8	17	6	12	5	13
48	1952	3	6	3	17	2	5	3	12
	1951	3	5	3	14	2	5	3	8
49	1951	3	1	6	11	2	8	4	12
	1950	-	3	5	18	8	10	2	7
50	1950	5	8	5	9	1	10	2	5
	1949	2	5	8	11	5	4	5	9
51	1949	2	8	6	14	5	12	6	19
	1948	4	7	10	12	5	4	5	17
52	1948	2	4	11	21	3	14	4	8
	1947	2	3	7	16	8	11	5	13
53	1947	3	8	7	19	2	7	5	14
	1946	1	8	9	12	5	8	-	6
54	1946	2	5	13	25	5	16	6	13
	1945	2	11	7	26	5	9	3	14

Huelva		Jaén		Málaga		Sevilla		Andalucía			
Mujeres	Hombres	Mujeres	Hombres	Mujeres	Hombres	Mujeres	Hombres	Mujeres	Hombres		
-	-	-	3	2	4	1	5	6	30	1973	27
1	3	-	2	3	5	2	7	9	25	1972	
3	1	-	3	-	6	-	7	4	32	1972	28
1	5	-	2	3	5	-	7	8	34	1971	
-	-	1	3	5	4	2	10	10	33	1971	29
-	3	1	5	1	3	3	8	9	35	1970	
2	2	-	1	3	8	3	4	13	29	1970	30
3	1	2	3	3	9	4	9	16	42	1969	
-	6	-	1	2	4	1	8	10	38	1969	31
2	1	-	4	4	3	4	6	14	30	1968	
3	2	-	5	1	7	2	11	12	52	1968	32
-	3	-	4	4	5	4	14	12	54	1967	
2	2	1	7	1	3	3	12	15	49	1967	33
-	1	-	6	2	4	2	11	11	40	1966	
-	2	1	5	1	9	4	10	14	46	1966	34
1	3	2	3	7	4	1	8	16	36	1965	
-	2	1	8	3	8	8	11	18	51	1965	35
2	5	3	2	2	8	4	9	25	43	1964	
-	-	-	1	8	14	6	12	23	45	1964	36
1	1	-	10	5	11	5	15	21	63	1963	
1	6	-	2	2	10	6	10	13	51	1963	37
-	3	2	4	3	7	6	13	19	48	1962	
2	1	1	6	5	7	6	11	23	52	1962	38
4	4	2	2	3	8	6	10	28	55	1961	
1	5	2	7	5	10	6	11	28	62	1961	39
-	-	1	6	6	4	4	13	20	50	1960	
3	2	1	7	2	9	9	14	23	57	1960	40
2	3	1	6	6	13	9	16	28	63	1959	
3	2	3	4	7	9	2	19	27	55	1959	41
1	5	4	4	6	8	5	19	28	66	1958	
-	4	1	6	4	13	3	20	18	70	1958	42
1	1	4	2	5	9	7	21	31	68	1957	
3	4	3	5	6	10	8	19	30	67	1957	43
1	5	-	7	10	13	6	19	26	73	1956	
3	3	3	3	2	15	9	16	29	66	1956	44
4	3	-	5	6	26	6	14	31	77	1955	
1	4	-	4	7	6	6	17	27	68	1955	45
1	4	2	8	5	10	7	21	21	74	1954	
1	2	4	3	7	13	4	19	28	65	1954	46
1	3	2	6	5	12	12	11	33	55	1953	
1	9	6	6	5	8	11	15	34	78	1953	47
-	7	4	4	11	20	11	14	45	92	1952	
-	4	4	4	4	14	9	17	28	79	1952	48
3	9	1	3	6	18	2	11	23	73	1951	
2	5	-	3	6	15	7	20	30	75	1951	49
-	6	-	8	7	13	14	20	36	85	1950	
1	8	3	11	5	16	4	24	26	91	1950	50
2	2	3	8	7	21	7	16	39	76	1949	
2	4	2	9	12	18	12	28	47	112	1949	51
2	5	3	5	11	14	9	26	49	90	1948	
3	11	4	6	10	26	13	31	50	121	1948	52
3	7	2	12	9	24	3	29	39	115	1947	
4	11	2	12	11	35	11	20	45	126	1947	53
3	8	4	14	12	15	12	23	46	94	1946	
2	10	2	10	7	20	12	17	49	116	1946	54
2	12	1	9	15	34	16	39	51	154	1945	

CONTINUA →

1. Población y migraciones

1.3.8. Defunciones según edad cumplida y año de nacimiento por sexo y provincia de residencia. Años 2000-2001

		Almería		Cádiz		Córdoba		Granada	
		Mujeres	Hombres	Mujeres	Hombres	Mujeres	Hombres	Mujeres	Hombres
55	1945	5	2	12	22	5	15	6	12
	1944	5	12	12	18	10	12	5	10
56	1944	7	9	6	30	7	13	6	14
	1943	4	11	8	30	5	16	6	19
57	1943	1	9	8	27	5	11	4	13
	1942	7	10	7	23	2	19	5	10
58	1942	2	9	10	18	2	7	7	13
	1941	2	5	8	19	5	10	12	15
59	1941	3	4	7	23	1	15	5	11
	1940	6	9	14	28	10	17	12	19
60	1940	6	19	10	24	10	20	9	25
	1939	2	9	13	23	7	11	7	4
61	1939	5	9	9	40	7	28	10	15
	1938	5	10	17	32	2	15	4	18
62	1938	6	15	15	33	5	18	13	18
	1937	11	16	11	34	5	17	10	22
63	1937	3	11	19	39	9	25	19	29
	1936	4	20	28	43	15	23	18	44
64	1936	11	14	19	45	18	31	19	39
	1935	3	21	16	55	9	26	14	35
65	1935	9	18	27	34	10	33	12	33
	1934	13	25	18	51	12	35	17	37
66	1934	11	15	17	39	13	30	22	38
	1933	10	20	27	56	13	36	17	39
67	1933	10	22	32	67	27	41	19	44
	1932	13	24	27	65	23	35	18	51
68	1932	7	26	32	65	24	40	27	42
	1931	16	27	32	53	22	35	36	40
69	1931	21	27	37	66	15	48	36	48
	1930	11	27	31	66	28	44	21	56
70	1930	10	19	32	59	18	48	23	62
	1929	7	21	32	73	27	35	40	42
71	1929	20	25	33	85	35	40	32	49
	1928	14	33	45	61	33	40	27	48
72	1928	15	30	47	70	29	69	33	66
	1927	17	33	39	75	31	49	40	48
73	1927	16	28	51	65	38	61	39	45
	1926	17	37	49	46	34	58	38	65
74	1926	25	30	50	68	33	47	48	60
	1925	24	36	45	73	42	56	35	65
75	1925	27	43	58	78	45	56	47	58
	1924	25	36	43	85	36	58	54	73
76	1924	18	37	60	73	42	64	52	73
	1923	20	35	58	72	44	47	46	64
77	1923	34	28	50	62	48	54	57	71
	1922	29	47	68	92	52	51	57	73
78	1922	21	45	64	60	72	63	61	73
	1921	23	24	58	64	58	68	52	61
79	1921	24	32	62	64	50	74	55	72
	1920	24	27	53	78	55	66	59	57
80	1920	31	41	73	65	51	58	73	48
	1919	34	45	60	63	55	78	55	55
81	1919	26	23	74	59	51	50	57	59
	1918	32	25	70	36	68	43	58	53
82	1918	33	30	81	72	61	60	66	59
	1917	38	29	68	59	69	57	69	62

Huelva		Jaén		Málaga		Sevilla		Andalucía			
Mujeres	Hombres	Mujeres	Hombres	Mujeres	Hombres	Mujeres	Hombres	Mujeres	Hombres		
4	12	5	8	16	28	15	43	68	142	1945	55
3	10	5	8	11	24	21	41	72	135	1944	
3	10	2	16	9	28	15	34	55	154	1944	56
6	14	2	8	8	31	12	34	51	163	1943	
3	14	3	10	13	40	18	50	55	174	1943	57
3	7	4	16	10	33	12	37	50	155	1942	
3	7	4	15	16	28	16	49	60	146	1942	58
4	11	10	9	11	27	9	31	61	127	1941	
3	16	7	11	20	34	17	53	63	167	1941	59
4	13	11	16	13	35	13	32	83	169	1940	
8	16	11	17	17	41	15	53	86	215	1940	60
1	11	5	10	21	19	17	45	73	132	1939	
4	9	8	14	19	33	15	32	77	180	1939	61
4	11	9	17	6	26	18	38	65	167	1938	
4	16	10	20	12	36	22	52	87	208	1938	62
7	17	6	22	15	43	12	40	77	211	1937	
7	21	7	19	12	44	26	56	102	244	1937	63
9	16	13	27	21	46	29	58	137	277	1936	
7	13	10	20	27	58	22	66	133	286	1936	64
10	25	12	22	20	37	19	79	103	300	1935	
10	15	11	35	21	43	23	69	123	280	1935	65
8	25	9	25	25	60	29	64	131	322	1934	
14	24	16	29	29	49	45	73	167	297	1934	66
9	21	19	31	27	56	35	103	157	362	1933	
8	23	16	34	26	63	49	90	187	384	1933	67
12	23	11	38	36	63	37	95	177	394	1932	
20	27	12	39	29	67	64	97	215	403	1932	68
9	22	19	40	42	71	41	77	217	365	1931	
9	32	25	36	34	68	51	106	228	431	1931	69
15	30	25	43	36	67	61	91	228	424	1930	
8	36	24	42	38	81	65	107	218	454	1930	70
15	21	35	46	53	86	50	92	259	416	1929	
17	34	21	45	46	102	54	105	258	485	1929	71
17	33	23	47	39	84	60	107	258	453	1928	
21	34	35	53	50	112	52	101	282	535	1928	72
16	43	24	44	53	78	60	96	280	466	1927	
24	34	31	55	49	86	60	110	308	484	1927	73
16	34	28	37	47	72	64	108	293	457	1926	
34	34	36	50	51	84	97	126	374	499	1926	74
27	34	30	46	56	106	78	103	337	519	1925	
20	34	32	45	74	106	98	115	401	535	1925	75
22	36	36	52	54	82	75	110	345	532	1924	
26	34	36	64	65	95	76	122	375	562	1924	76
22	39	39	45	69	84	87	130	385	516	1923	
28	38	46	62	76	93	114	131	453	539	1923	77
30	33	47	71	69	84	113	115	465	566	1922	
34	33	48	40	81	106	131	126	512	546	1922	78
31	38	38	44	71	79	117	123	448	501	1921	
44	35	45	60	78	92	127	129	485	558	1921	79
29	23	51	37	100	72	127	114	498	474	1920	
52	28	61	61	112	80	126	140	579	521	1920	80
30	36	58	55	82	77	119	106	493	515	1919	
44	30	44	37	100	73	114	89	510	420	1919	81
38	32	48	43	98	71	116	110	528	413	1918	
57	33	55	45	92	76	134	95	579	470	1918	82
37	25	53	34	91	48	149	102	574	416	1917	

CONTINUA →

1. Población y migraciones

1.3.8. Defunciones según edad cumplida y año de nacimiento por sexo y provincia de residencia. Años 2000-2001

		Almería		Cádiz		Córdoba		Granada	
		Mujeres	Hombres	Mujeres	Hombres	Mujeres	Hombres	Mujeres	Hombres
83	1917	30	34	80	59	77	53	65	65
	1916	26	27	77	51	51	50	74	51
84	1916	34	32	74	50	73	54	83	55
	1915	52	32	69	39	76	35	82	42
85	1915	44	40	79	53	64	43	60	45
	1914	34	26	87	46	76	52	74	39
86	1914	36	23	70	44	61	36	75	40
	1913	34	28	83	59	71	50	91	44
87	1913	34	21	73	40	68	42	63	46
	1912	41	32	75	32	83	34	75	39
88	1912	45	16	78	33	67	37	70	32
	1911	27	20	67	27	60	34	63	39
89	1911	42	18	68	35	76	34	56	29
	1910	47	20	69	35	66	35	75	34
90	1910	36	17	60	35	77	26	58	29
	1909	40	14	60	26	59	28	50	26
91	1909	28	13	49	21	62	24	40	34
	1908	25	12	56	22	53	18	53	16
92	1908	30	13	50	19	52	24	41	24
	1907	22	8	47	20	44	22	38	14
93	1907	17	11	33	17	35	19	44	19
	1906	18	4	33	12	30	9	29	15
94	1906	18	6	25	11	37	18	19	7
	1905	17	8	31	6	31	12	29	11
95	1905	14	7	31	7	25	9	12	6
	1904	4	4	28	7	18	12	13	11
96	1904	9	3	17	8	20	8	17	12
	1903	14	3	13	4	10	4	20	5
97	1903	4	1	15	2	22	9	12	6
	1902	6	2	18	3	13	6	10	8
98	1902	8	2	8	3	12	3	9	4
	1901	6	2	8	2	6	4	6	1
99	1901	2	-	6	1	10	6	6	-
	1900	2	1	5	2	11	-	6	2
100									
y más	1900	5	-	4	1	7	-	1	1
	<1900	9	1	11	3	19	4	7	5
Total		1.817	2.142	3.925	4.498	3.310	3.439	3.391	3.743

Año 2001

Edad	Año de nacimiento	Almería	Cádiz	Córdoba	Granada				
0	2001	14	18	28	27	14	22	11	14
	2000	-	2	3	-	3	1	3	6
1	2000	1	-	3	1	-	1	-	-
	1999	-	3	-	1	-	2	-	1
2	1999	-	1	2	1	-	-	-	-
	1998	-	-	-	-	-	1	-	2
3	1998	-	-	1	-	-	-	-	1
	1997	1	2	-	1	-	-	-	-
4	1997	-	-	-	-	-	1	2	-
	1996	1	1	1	-	-	-	1	-
5	1996	-	-	-	2	-	-	-	-
	1995	-	1	-	-	-	-	1	3

Huelva		Jaén		Málaga		Sevilla		Andalucía			
Mujeres	Hombres	Mujeres	Hombres	Mujeres	Hombres	Mujeres	Hombres	Mujeres	Hombres		
54	32	50	51	88	71	150	96	594	461	1917	83
48	21	67	35	86	67	138	88	567	390	1916	
51	29	53	34	99	74	135	82	602	410	1916	84
43	26	51	41	84	63	147	88	604	366	1915	
48	26	71	43	99	55	153	88	618	393	1915	85
58	30	56	37	96	70	141	82	622	382	1914	
39	31	52	38	110	46	132	75	575	333	1914	86
41	28	71	40	93	58	126	95	610	402	1913	
49	29	81	43	103	74	144	76	615	371	1913	87
47	17	59	46	110	39	125	69	615	308	1912	
40	25	42	34	86	57	117	57	545	291	1912	88
60	24	62	46	105	48	137	74	581	312	1911	
40	18	49	30	84	46	115	45	530	255	1911	89
55	21	51	27	83	33	125	66	571	271	1910	
32	14	44	26	109	43	116	50	532	240	1910	90
50	14	48	27	78	33	102	52	487	220	1909	
35	9	46	19	74	42	95	37	429	199	1909	91
31	15	32	17	63	36	79	38	392	174	1908	
30	11	38	16	51	21	69	36	361	164	1908	92
15	9	31	17	47	25	61	31	305	146	1907	
22	8	34	11	49	15	73	25	307	125	1907	93
17	3	33	12	42	22	67	20	269	97	1906	
18	9	30	7	28	7	50	19	225	84	1906	94
17	3	26	13	37	12	48	15	236	80	1905	
14	11	17	8	33	14	46	14	192	76	1905	95
17	2	24	12	27	7	32	13	163	68	1904	
8	1	15	6	23	8	29	7	138	53	1904	96
10	6	13	7	20	6	34	11	134	46	1903	
7	1	9	7	8	4	28	6	105	36	1903	97
9	1	10	6	13	1	36	3	115	30	1902	
16	-	6	1	9	2	14	7	82	22	1902	98
4	2	2	2	5	1	19	4	56	18	1901	
5	1	5	8	5	1	6	3	45	20	1901	99
1	-	5	-	9	2	5	-	44	7	1900	
											100
2	1	4	-	5	3	7	2	35	8	1900	y más
8	3	14	2	13	3	15	9	96	30	<1900	
2.101	2.126	2.760	3.084	4.838	5.396	6.576	7.230	28.718	31.658		Total

Año 2001

										Año de nacimiento	Edad
6	4	11	12	30	32	39	48	153	177	2001	0
2	1	4	-	5	4	4	4	24	18	2000	
1	-	-	1	1	1	5	-	11	4	2000	1
-	-	-	1	2	3	1	4	3	15	1999	
-	-	1	-	1	1	1	3	5	6	1999	2
-	-	-	1	-	1	-	1	-	6	1998	
-	-	-	-	-	-	-	-	1	1	1998	3
-	-	-	1	-	1	-	1	1	6	1997	
-	-	-	-	-	1	-	1	2	3	1997	4
-	-	1	-	-	2	-	1	4	4	1996	
-	-	-	-	1	-	2	-	3	2	1996	5
-	-	1	-	1	1	-	1	3	6	1995	

CONTINUA →

1. Población y migraciones

1.3.8. Defunciones según edad cumplida y año de nacimiento por sexo y provincia de residencia. Años 2000-2001

		Almería		Cádiz		Córdoba		Granada	
		Mujeres	Hombres	Mujeres	Hombres	Mujeres	Hombres	Mujeres	Hombres
6	1995	-	-	-	-	-	-	-	1
	1994	-	-	-	-	-	-	-	-
7	1994	-	1	-	-	-	1	-	-
	1993	-	-	1	-	-	-	-	1
8	1993	-	1	2	-	-	-	-	-
	1992	-	-	1	1	-	-	-	-
9	1992	-	-	-	-	-	1	-	-
	1991	-	1	2	2	-	-	-	1
10	1991	1	-	-	-	2	-	-	1
	1990	1	-	-	1	-	-	1	1
11	1990	-	-	-	-	-	1	-	-
	1989	-	-	-	-	-	-	-	1
12	1989	-	-	-	1	-	-	-	-
	1988	-	-	2	1	-	3	1	-
13	1988	-	-	-	-	-	-	-	-
	1987	-	-	-	1	-	1	-	-
14	1987	-	-	-	-	-	-	-	-
	1986	-	1	-	-	1	2	-	-
15	1986	1	1	-	-	2	3	-	-
	1985	1	3	2	-	-	2	-	-
16	1985	-	3	1	3	-	-	-	2
	1984	-	3	-	-	-	2	-	-
17	1984	1	1	-	5	2	1	-	2
	1983	2	4	-	3	-	1	1	3
18	1983	3	2	1	2	-	2	-	1
	1982	2	4	3	2	1	2	1	-
19	1982	-	2	1	3	-	-	1	4
	1981	-	2	1	5	2	5	1	1
20	1981	-	1	1	6	1	1	1	1
	1980	1	3	1	5	-	1	-	-
21	1980	-	1	1	2	2	1	-	5
	1979	-	1	-	3	1	3	1	8
22	1979	-	5	-	4	3	1	-	2
	1978	-	1	1	2	2	1	-	5
23	1978	1	-	-	5	-	2	-	1
	1977	-	1	-	5	1	4	1	8
24	1977	3	2	2	4	-	-	1	5
	1976	-	5	1	4	2	1	-	5
25	1976	1	2	1	8	1	1	1	2
	1975	4	1	2	1	3	2	1	3
26	1975	-	4	3	2	1	1	-	-
	1974	-	3	1	2	1	4	2	2
27	1974	1	1	1	4	1	3	-	3
	1973	1	3	-	2	1	3	1	3
28	1973	3	5	1	5	-	3	2	3
	1972	-	3	2	4	1	-	-	3
29	1972	1	4	2	1	-	3	-	6
	1971	2	2	1	5	1	-	-	7
30	1971	1	2	2	15	2	6	-	2
	1970	-	6	2	6	-	4	2	5
31	1970	-	5	6	5	2	4	1	3
	1969	1	1	2	9	-	2	-	7
32	1969	2	3	1	4	1	4	1	4
	1968	3	2	-	10	4	3	2	4

Huelva		Jaén		Málaga		Sevilla		Andalucía			
Mujeres	Hombres	Mujeres	Hombres	Mujeres	Hombres	Mujeres	Hombres	Mujeres	Hombres		
-	-	-	1	-	-	-	2	-	4	1995	6
-	-	-	-	-	-	2	-	2	-	1994	
-	-	1	-	1	1	1	-	3	3	1994	7
-	-	-	1	-	-	-	2	1	4	1993	
-	-	1	-	-	1	1	-	4	2	1993	8
-	-	-	-	1	-	-	2	2	3	1992	
-	-	2	-	-	-	1	-	3	1	1992	9
-	-	-	1	1	1	-	1	3	7	1991	
-	-	1	-	-	-	2	-	6	1	1991	10
1	-	-	1	1	2	-	-	4	5	1990	
-	-	-	-	1	1	-	1	1	3	1990	11
-	1	-	-	-	2	1	2	1	6	1989	
1	2	-	-	-	-	-	1	1	4	1989	12
2	-	-	-	3	-	1	3	9	7	1988	
1	-	-	2	1	-	2	1	4	3	1988	13
-	-	1	1	1	-	2	1	4	4	1987	
-	1	-	-	2	3	1	2	3	6	1987	14
-	1	-	1	-	-	2	2	3	7	1986	
-	1	-	-	1	-	1	4	5	9	1986	15
1	1	-	-	2	1	-	1	6	8	1985	
-	-	-	-	-	4	-	2	1	14	1985	16
-	-	-	-	1	2	-	1	1	8	1984	
-	-	-	1	1	4	-	3	4	17	1984	17
-	2	-	2	1	-	2	3	6	18	1983	
-	1	1	2	-	-	3	4	8	14	1983	18
-	-	2	2	2	1	-	1	11	12	1982	
-	-	-	2	2	6	1	7	5	24	1982	19
-	-	-	2	-	2	1	3	5	20	1981	
2	1	1	1	2	4	2	5	10	20	1981	20
-	-	-	3	-	6	3	5	5	23	1980	
1	2	2	1	4	8	1	8	11	28	1980	21
-	-	-	-	1	4	2	9	5	28	1979	
-	2	-	1	3	1	2	7	8	23	1979	22
-	2	-	1	1	8	-	4	4	24	1978	
2	2	1	2	1	4	3	10	8	26	1978	23
-	-	1	5	2	3	3	5	8	31	1977	
-	1	-	1	2	2	2	5	10	20	1977	24
-	4	1	-	-	6	4	5	8	30	1976	
-	3	1	2	2	2	2	9	9	29	1976	25
-	2	-	1	3	7	2	7	15	24	1975	
1	-	2	2	1	3	-	4	8	16	1975	26
-	-	-	-	-	4	2	8	6	23	1974	
1	1	-	4	2	6	3	7	9	29	1974	27
-	2	-	2	1	1	-	3	4	19	1973	
-	2	-	-	3	3	1	10	10	31	1973	28
-	1	1	1	1	5	1	5	6	22	1972	
1	1	-	1	3	8	2	7	9	31	1972	29
1	1	1	1	1	6	4	7	11	29	1971	
-	1	1	2	3	6	5	8	14	42	1971	30
-	1	-	1	5	5	2	4	11	32	1970	
-	2	-	7	4	8	-	11	13	45	1970	31
1	3	-	4	3	6	4	16	11	48	1969	
3	2	2	5	3	9	3	15	16	46	1969	32
-	3	1	4	5	2	1	12	16	40	1968	

CONTINUA →

1. Población y migraciones

1.3.8. Defunciones según edad cumplida y año de nacimiento por sexo y provincia de residencia. Años 2000-2001

		Almería		Cádiz		Córdoba		Granada	
		Mujeres	Hombres	Mujeres	Hombres	Mujeres	Hombres	Mujeres	Hombres
33	1968	1	6	-	3	3	5	2	3
	1967	4	2	1	11	1	4	2	8
34	1967	-	2	4	4	1	2	-	4
	1966	2	6	6	9	-	7	2	1
35	1966	-	5	4	5	2	4	2	9
	1965	2	10	3	9	4	6	2	2
36	1965	3	1	4	19	2	4	3	2
	1964	-	7	4	9	1	3	1	7
37	1964	1	2	-	13	-	4	8	6
	1963	3	3	6	7	2	5	2	7
38	1963	3	5	1	5	5	7	4	6
	1962	1	6	3	11	-	5	4	3
39	1962	-	3	5	11	2	5	-	6
	1961	2	4	4	10	4	4	2	10
40	1961	2	7	1	11	1	6	2	9
	1960	1	2	4	7	2	3	5	5
41	1960	3	6	2	8	5	5	2	12
	1959	3	2	4	11	2	4	2	5
42	1959	1	3	2	9	3	7	3	5
	1958	2	1	2	9	2	3	3	6
43	1958	5	4	5	8	2	11	6	7
	1957	3	6	2	19	2	7	5	4
44	1957	3	7	5	14	2	12	3	9
	1956	1	6	2	10	3	7	6	9
45	1956	1	6	3	15	3	10	2	12
	1955	2	3	6	15	3	3	5	8
46	1955	4	8	7	6	1	6	2	5
	1954	1	8	3	7	2	4	1	7
47	1954	2	9	3	12	2	5	2	12
	1953	4	14	4	10	4	12	5	6
48	1953	1	6	9	11	4	4	3	8
	1952	5	6	7	11	3	9	9	9
49	1952	2	6	9	17	3	7	5	15
	1951	1	2	4	9	3	8	6	8
50	1951	2	4	6	16	6	6	4	11
	1950	-	5	4	8	3	10	4	6
51	1950	4	10	8	12	4	5	4	12
	1949	-	3	4	17	1	11	1	9
52	1949	4	5	6	15	6	10	7	14
	1948	2	6	8	19	4	9	10	16
53	1948	4	10	4	25	1	16	5	11
	1947	5	9	12	18	4	7	4	13
54	1947	3	3	7	21	3	12	1	8
	1946	2	10	4	21	3	6	3	13
55	1946	5	5	17	25	4	12	5	14
	1945	2	13	9	28	6	14	6	18
56	1945	5	15	8	21	4	25	4	13
	1944	2	13	9	24	10	13	7	9
57	1944	3	10	10	27	7	24	7	17
	1943	6	12	11	30	6	24	11	17
58	1943	4	14	8	31	9	16	8	23
	1942	4	12	6	25	12	22	7	14
59	1942	3	12	10	31	7	13	4	15
	1941	1	8	8	23	8	11	6	12

Huelva		Jaén		Málaga		Sevilla		Andalucía			
Mujeres	Hombres	Mujeres	Hombres	Mujeres	Hombres	Mujeres	Hombres	Mujeres	Hombres		
1	3	2	3	4	9	4	5	17	37	1968	33
-	5	-	7	-	12	4	11	12	60	1967	
1	6	1	4	1	10	6	14	14	46	1967	34
-	1	-	5	3	10	4	9	17	48	1966	
-	5	1	5	3	5	3	11	15	49	1966	35
2	1	3	3	2	7	5	9	23	47	1965	
1	1	5	6	2	8	4	20	24	61	1965	36
4	2	1	5	2	8	4	9	17	50	1964	
2	3	1	2	6	10	6	10	24	50	1964	37
2	4	-	5	4	13	4	15	23	59	1963	
2	7	-	7	6	14	6	16	27	67	1963	38
-	8	2	4	3	7	4	12	17	56	1962	
1	3	3	8	2	15	10	14	23	65	1962	39
1	6	4	4	2	11	7	12	26	61	1961	
-	2	4	4	1	11	7	15	18	65	1961	40
-	5	4	6	4	13	6	16	26	57	1960	
6	4	3	4	4	11	8	14	33	64	1960	41
3	2	4	3	5	4	5	10	28	41	1959	
1	6	4	9	4	12	7	15	25	66	1959	42
1	6	4	6	3	9	2	12	19	52	1958	
-	3	4	3	4	9	8	23	34	68	1958	43
3	4	4	6	5	10	4	11	28	67	1957	
2	2	2	7	7	17	10	18	34	86	1957	44
2	7	2	3	4	9	5	14	25	65	1956	
2	9	-	2	6	14	5	21	22	89	1956	45
2	7	2	1	9	20	9	13	38	70	1955	
2	5	2	6	4	19	3	13	25	68	1955	46
1	3	3	4	8	10	7	17	26	60	1954	
3	4	1	7	7	14	6	23	26	86	1954	47
3	7	4	3	4	13	17	22	45	87	1953	
2	4	7	13	5	12	7	24	38	82	1953	48
5	5	4	11	10	10	12	11	55	72	1952	
2	10	4	5	4	21	7	30	36	111	1952	49
1	3	3	8	12	16	15	23	45	77	1951	
3	6	3	8	10	15	10	27	44	93	1951	50
2	7	-	5	5	15	7	13	25	69	1950	
3	8	3	7	11	16	5	19	42	89	1950	51
3	6	2	6	11	19	9	23	31	94	1949	
-	6	7	10	12	27	8	26	50	113	1949	52
1	8	3	13	7	29	10	24	45	124	1948	
2	9	5	12	17	22	14	23	52	128	1948	53
2	8	3	13	7	22	9	28	46	118	1947	
4	6	3	5	13	28	15	34	49	117	1947	54
3	8	6	10	11	15	16	34	48	117	1946	
6	14	2	8	9	31	12	33	60	142	1946	55
5	10	1	16	13	21	16	39	58	159	1945	
5	9	5	4	9	36	19	24	59	147	1945	56
3	13	4	13	11	28	12	29	58	142	1944	
3	12	3	13	9	42	22	44	64	189	1944	57
6	12	6	17	18	29	16	53	80	194	1943	
7	15	4	10	13	32	16	42	69	183	1943	58
6	6	4	11	14	33	17	39	70	162	1942	
2	8	6	14	11	37	10	34	53	164	1942	59
6	11	2	9	9	25	23	33	63	132	1941	

CONTINUA →

1. Población y migraciones

1.3.8. Defunciones según edad cumplida y año de nacimiento por sexo y provincia de residencia. Años 2000-2001

		Almería		Cádiz		Córdoba		Granada	
		Mujeres	Hombres	Mujeres	Hombres	Mujeres	Hombres	Mujeres	Hombres
60	1941	6	11	10	24	6	18	4	17
	1940	6	10	12	22	10	15	9	19
61	1940	4	21	11	52	8	29	9	25
	1939	3	8	14	30	7	10	12	12
62	1939	7	11	15	27	7	18	15	21
	1938	3	10	9	30	6	11	4	22
63	1938	6	13	18	41	11	25	11	23
	1937	8	16	15	38	10	23	9	22
64	1937	8	15	22	41	9	24	12	30
	1936	9	12	20	37	12	27	14	37
65	1936	10	25	18	47	14	29	26	25
	1935	8	21	18	37	11	27	19	37
66	1935	16	27	29	63	18	27	13	36
	1934	5	22	22	61	15	31	20	29
67	1934	13	18	30	49	22	34	13	45
	1933	13	25	20	49	18	44	21	25
68	1933	12	28	29	68	19	42	20	49
	1932	14	22	31	65	15	48	28	41
69	1932	21	34	31	68	20	44	38	55
	1931	14	32	29	46	16	46	24	59
70	1931	12	34	33	71	22	42	28	62
	1930	13	31	30	80	28	42	29	54
71	1930	18	29	43	60	27	56	30	55
	1929	14	20	47	62	27	44	25	55
72	1929	14	24	48	65	20	55	40	50
	1928	17	22	39	89	23	50	29	67
73	1928	13	31	50	57	27	62	34	62
	1927	17	24	45	59	29	59	35	56
74	1927	18	36	36	60	38	58	45	58
	1926	24	32	46	73	43	64	42	71
75	1926	24	40	66	74	39	64	52	65
	1925	23	29	60	62	34	52	43	73
76	1925	28	42	52	72	41	58	45	70
	1924	26	34	45	69	41	67	46	67
77	1924	20	50	65	77	56	73	55	80
	1923	16	34	70	84	58	58	38	52
78	1923	24	40	71	82	51	58	58	75
	1922	29	37	44	76	48	53	55	55
79	1922	41	59	59	79	61	57	65	65
	1921	27	29	53	66	53	53	48	60
80	1921	37	28	76	68	57	61	68	51
	1920	29	31	58	57	63	45	61	46
81	1920	32	49	78	76	75	79	62	71
	1919	32	25	76	62	68	52	76	53
82	1919	32	32	61	60	55	49	68	51
	1918	30	35	74	59	60	34	69	47
83	1918	37	40	87	71	69	59	78	63
	1917	32	28	75	53	68	40	56	38
84	1917	39	27	81	53	85	57	68	45
	1916	36	32	59	48	66	42	62	50
85	1916	35	36	72	48	62	54	58	30
	1915	33	20	69	42	74	43	52	28
86	1915	38	27	93	36	84	52	59	56
	1914	38	20	73	38	69	41	63	49

Huelva		Jaén		Málaga		Sevilla		Andalucía			
Mujeres	Hombres	Mujeres	Hombres	Mujeres	Hombres	Mujeres	Hombres	Mujeres	Hombres		
2	14	6	12	19	47	24	46	77	189	1941	60
5	9	9	24	11	36	20	56	82	191	1940	
7	21	12	18	17	37	23	64	91	267	1940	61
6	11	10	11	13	33	11	35	76	150	1939	
5	14	7	14	13	38	16	43	85	186	1939	62
8	8	4	16	20	31	17	43	71	171	1938	
8	16	13	18	21	48	20	56	108	240	1938	63
2	9	7	26	17	53	24	49	92	236	1937	
4	16	12	28	26	47	25	62	118	263	1937	64
13	19	9	24	28	41	24	60	129	257	1936	
6	20	14	38	25	50	25	88	138	322	1936	65
6	28	12	24	18	40	20	70	112	284	1935	
17	26	13	33	36	62	38	78	180	352	1935	66
10	23	10	26	27	60	36	88	145	340	1934	
7	30	27	38	28	75	35	82	175	371	1934	67
19	16	11	42	27	55	41	77	170	333	1933	
13	30	19	46	37	79	62	107	211	449	1933	68
17	33	22	30	40	65	51	89	218	393	1932	
10	38	9	47	47	90	57	89	233	465	1932	69
13	34	8	50	33	59	45	72	182	398	1931	
29	22	24	40	45	65	59	102	252	438	1931	70
13	33	25	38	41	79	68	111	247	468	1930	
20	31	21	42	50	79	61	102	270	454	1930	71
18	30	21	60	36	82	71	72	259	425	1929	
20	32	25	49	43	79	68	122	278	476	1929	72
16	30	25	48	44	83	69	98	262	487	1928	
22	27	26	55	61	80	75	94	308	468	1928	73
17	31	24	42	46	85	53	102	266	458	1927	
27	26	38	54	65	87	67	131	334	510	1927	74
23	39	24	45	49	72	60	111	311	507	1926	
32	34	42	61	65	80	85	123	405	541	1926	75
28	35	28	54	45	84	78	93	339	482	1925	
25	40	49	61	81	104	91	138	412	585	1925	76
22	25	25	45	67	94	106	110	378	511	1924	
27	41	50	58	84	110	109	128	466	617	1924	77
24	37	36	43	62	88	107	112	411	508	1923	
37	32	37	56	106	110	95	143	479	596	1923	78
33	42	37	64	78	82	117	103	441	512	1922	
43	32	48	46	103	84	118	124	538	546	1922	79
35	33	50	53	80	90	101	115	447	499	1921	
25	54	45	51	88	109	101	110	497	532	1921	80
28	27	51	54	86	65	139	94	515	419	1920	
46	41	62	53	101	88	140	103	596	560	1920	81
43	32	46	45	77	61	142	95	560	425	1919	
49	32	56	48	90	79	130	118	541	469	1919	82
51	23	40	51	82	65	122	72	528	386	1918	
44	38	64	57	98	79	153	107	630	514	1918	83
36	38	44	40	81	49	132	95	524	381	1917	
35	30	56	44	104	65	146	96	614	417	1917	84
45	21	56	45	85	60	114	75	523	373	1916	
50	20	55	43	98	66	125	77	555	374	1916	85
49	19	49	35	86	63	142	84	554	334	1915	
50	27	68	23	111	68	170	81	673	370	1915	86
41	18	62	28	104	49	144	68	594	311	1914	

CONTINUA →

1. Población y migraciones

1.3.8. Defunciones según edad cumplida y año de nacimiento por sexo y provincia de residencia. Años 2000-2001

		Almería		Cádiz		Córdoba		Granada	
		Mujeres	Hombres	Mujeres	Hombres	Mujeres	Hombres	Mujeres	Hombres
87	1914	39	23	91	37	82	53	87	54
	1913	26	19	69	34	59	48	63	35
88	1913	34	25	72	38	64	38	71	35
	1912	40	14	68	37	76	34	67	35
89	1912	40	31	74	27	75	30	65	23
	1911	30	15	43	29	64	36	83	28
90	1911	28	22	48	20	76	32	48	29
	1910	28	17	54	30	70	34	57	23
91	1910	39	15	42	22	60	22	50	24
	1909	20	15	52	22	52	17	46	22
92	1909	42	12	43	24	49	24	36	23
	1908	25	9	43	16	45	23	47	15
93	1908	16	10	49	13	40	15	25	21
	1907	16	11	29	14	31	23	28	13
94	1907	26	5	30	4	40	10	32	7
	1906	15	3	18	3	20	11	26	7
95	1906	12	10	27	10	25	13	27	8
	1905	10	4	13	6	26	7	15	8
96	1905	9	9	16	4	29	10	11	8
	1904	8	-	6	3	19	3	11	2
97	1904	5	2	12	3	13	4	11	8
	1903	8	1	11	3	11	4	9	3
98	1903	7	6	11	1	12	4	11	3
	1902	4	3	13	2	9	7	12	1
99	1902	11	1	7	3	6	2	9	3
	1901	4	2	3	-	1	1	4	-
100	1901	2	-	5	3	5	3	3	
y más	<1901	13	5	15	5	22	3	15	3
Total		1.825	2.254	3.778	4.464	3.301	3.493	3.292	3.643

FUENTE: IEA. Movimiento Natural de la Población

Huelva		Jaén		Málaga		Sevilla		Andalucía			
Mujeres	Hombres	Mujeres	Hombres	Mujeres	Hombres	Mujeres	Hombres	Mujeres	Hombres		
47	27	60	42	84	45	153	78	643	359	1914	87
50	25	51	24	103	56	105	71	526	312	1913	
56	18	49	48	84	52	130	71	560	325	1913	88
32	14	48	29	80	33	117	74	528	270	1912	
45	21	53	29	88	42	103	52	543	255	1912	89
39	21	62	21	74	35	130	56	525	241	1911	
41	17	61	32	76	34	118	54	496	240	1911	90
29	11	42	25	80	20	106	44	466	204	1910	
44	15	42	22	66	30	113	37	456	187	1910	91
34	9	38	19	58	30	103	44	403	178	1909	
28	12	37	12	54	27	71	29	360	163	1909	92
26	15	36	14	58	21	73	28	353	141	1908	
30	8	37	25	54	21	78	26	329	139	1908	93
19	14	26	20	37	10	57	24	243	129	1907	
18	5	32	6	48	11	74	25	300	73	1907	94
20	5	21	13	26	16	43	20	189	78	1906	
18	5	21	10	35	11	47	12	212	79	1906	95
13	5	19	12	19	14	33	24	148	80	1905	
8	4	15	6	14	6	35	9	137	56	1905	96
8	1	15	1	10	5	25	4	102	19	1904	
12	1	14	3	21	5	21	6	109	32	1904	97
6	2	10	1	14	3	20	7	89	24	1903	
8	-	14	5	10	5	14	5	87	29	1903	98
5	1	6	1	7	3	11	6	67	24	1902	
4	-	5	-	7	3	13	1	62	13	1902	99
3	-	2	-	4	4	6	-	27	7	1901	
1	1	3	-	3	1	9	3	31	11	1901	100
3	1	17	4	15	5	23	8	123	34	<1901	y más
2.086	2.134	2.681	3.090	4.763	5.397	6.620	7.123	28.346	31.598		Total

1. Población y migraciones

1.3.9. Defunciones según nacionalidad por sexo y provincia de residencia. Años 2000-2001

	Mujeres								Andalucía
	Almería	Cádiz	Córdoba	Granada	Huelva	Jaén	Málaga	Sevilla	
Año 2000									
Unión Europea									
Alemania	5	4	-	4	-	-	36	2	51
Austria	-	-	-	-	-	-	-	-	-
Bélgica	-	-	1	2	-	-	12	1	16
Dinamarca	-	-	-	-	-	-	16	-	16
España	1.784	3.900	3.304	3.372	2.089	2.758	4.557	6.547	28.311
Finlandia	-	-	-	-	-	-	10	-	10
Francia	3	4	-	1	-	-	15	4	27
Grecia	-	-	-	-	-	-	-	-	-
Irlanda	-	-	-	-	-	-	3	-	3
Italia	-	1	-	3	1	-	2	1	8
Luxemburgo	-	-	-	-	-	-	2	-	2
Países Bajos	-	-	-	1	1	-	15	-	17
Portugal	-	2	-	-	7	-	1	9	19
Reino Unido	18	11	-	1	-	-	117	-	147
Suecia	-	1	-	1	1	-	10	-	13
Total	1.810	3.923	3.305	3.385	2.099	2.758	4.796	6.564	28.640
Resto de Europa									
Albania	-	-	-	-	-	-	-	-	-
Croacia	-	-	-	-	-	-	-	-	-
Georgia	-	-	-	-	-	-	-	-	-
Letonia	-	-	-	-	-	-	1	-	1
Lituania	-	-	-	-	-	-	-	-	-
Moldavia	-	-	-	-	-	-	-	-	-
Noruega	-	-	-	1	-	-	3	-	4
Polonia	-	-	-	-	-	-	-	-	-
Rumanía	1	-	-	-	1	-	1	-	3
Rusia	1	-	-	-	-	-	1	-	2
Suiza	1	-	-	1	-	-	4	2	8
Ucrania	-	-	-	-	-	-	-	-	-
Yugoslavia	-	-	-	-	-	-	-	-	-
Total	3	-	-	2	1	-	10	2	18
África									
Argelia	-	-	-	-	-	-	2	-	2
Camerún	-	-	-	-	1	-	-	-	1
Congo	-	-	-	-	-	-	-	-	-
Gambia	-	-	-	-	-	-	-	-	-
Guinea	-	-	-	-	-	-	-	-	-
Guinea Bissau	-	-	-	-	-	-	-	-	-
Guinea Ecuatorial	-	-	-	-	-	-	1	-	1
Liberia	-	-	-	-	-	-	-	-	-
Marruecos	1	1	3	-	-	-	2	3	10
Mauricio	-	-	-	-	-	-	-	-	-
Nigeria	1	-	-	-	-	-	-	-	1
Senegal	-	-	-	-	-	-	-	-	-
Togo	-	-	-	-	-	-	-	-	-
Túnez	-	-	-	-	-	-	1	-	1
Total	2	1	3	-	1	-	6	3	16

Hombres

Año 2000

Unión Europea

Almería	Cádiz	Córdoba	Granada	Huelva	Jaén	Málaga	Sevilla	Andalucía
16	9	-	6	1	-	69	4	105
-	-	-	-	-	-	5	-	5
3	-	-	7	-	-	13	1	24
1	1	-	2	-	-	18	1	23
2.046	4.448	3.436	3.710	2.107	3.076	4.921	7.174	30.918
1	-	-	-	1	-	17	1	20
3	2	-	-	1	-	22	1	29
-	-	-	-	-	1	-	-	1
2	-	-	-	-	-	6	-	8
-	3	-	1	1	-	17	4	26
-	-	-	-	-	-	1	-	1
-	-	-	-	-	-	22	-	22
1	2	-	-	11	-	1	3	18
30	10	-	7	-	1	187	4	239
1	2	-	-	-	-	17	1	21
2.104	4.477	3.436	3.733	2.122	3.078	5.316	7.194	31.460

Total

Resto de Europa

-	-	-	-	-	-	2	-	2
-	-	-	-	-	-	-	1	1
-	-	-	-	-	-	-	1	1
-	-	-	-	-	-	-	-	-
3	-	-	1	-	-	-	-	4
-	-	-	-	-	1	-	-	1
-	1	-	1	-	-	11	-	13
-	-	-	2	-	-	-	-	2
2	1	-	-	-	-	-	-	3
-	-	-	-	-	-	2	-	2
-	-	-	-	-	-	5	-	5
-	-	-	-	-	-	-	1	1
-	-	-	-	-	-	1	-	1
5	2	-	4	-	1	21	3	36

Total

África

-	-	-	1	-	-	2	-	3
-	-	-	-	-	-	-	-	-
1	-	-	-	-	-	-	-	1
-	-	-	1	-	-	-	-	1
1	-	-	-	-	-	1	-	2
3	-	-	-	-	-	-	-	3
1	-	-	-	-	-	-	-	1
-	-	-	-	-	-	1	-	1
18	4	3	-	1	2	25	23	76
-	-	-	-	-	-	1	-	1
-	-	-	-	-	-	2	-	2
2	1	-	-	-	-	-	-	3
1	-	-	-	-	-	-	-	1
-	-	-	-	-	-	-	-	-
27	5	3	2	1	2	32	23	95

Total

CONTINÚA →

1. Población y migraciones

1.3.9. Defunciones según nacionalidad por sexo y provincia de residencia. Años 2000-2001

	Mujeres								Andalucía
	Almería	Cádiz	Córdoba	Granada	Huelva	Jaén	Málaga	Sevilla	
América del Norte									
Canadá	-	-	-	-	-	-	1	-	1
Estados Unidos de América	-	-	-	2	-	-	4	3	9
México	-	-	-	-	-	-	-	-	-
Total	-	-	-	2	-	-	5	3	10
América Central									
Cuba	-	-	-	-	-	-	1	1	2
República Dominicana	-	-	-	2	-	-	-	1	3
Total	-	-	-	2	-	-	1	2	5
América del Sur									
Argentina	1	-	-	-	-	-	8	2	11
Brasil	-	-	1	-	-	-	2	-	3
Chile	1	-	-	-	-	1	1	-	3
Colombia	-	1	-	-	-	-	2	-	3
Ecuador	-	-	1	-	-	-	-	-	1
Perú	-	-	-	-	-	-	-	-	-
Uruguay	-	-	-	-	-	-	1	-	1
Venezuela	-	-	-	-	-	1	-	-	1
Total	2	1	2	-	-	2	14	2	23
Asia									
China	-	-	-	-	-	-	-	-	-
India	-	-	-	-	-	-	3	-	3
Irak	-	-	-	-	-	-	-	-	-
Irán	-	-	-	-	-	-	1	-	1
Japón	-	-	-	-	-	-	-	-	-
Jordania	-	-	-	-	-	-	1	-	1
Libano	-	-	-	-	-	-	-	-	-
Pakistán	-	-	-	-	-	-	-	-	-
Total	-	-	-	-	-	-	6	-	6
Oceanía									
Nueva Zelanda	-	-	-	-	-	-	1	-	1
Total	-	-	-	-	-	-	1	-	1
Año 2001									
Unión Europea									
Alemania	10	3	1	6	3	-	43	2	68
Austria	-	-	-	-	1	-	-	-	1
Bélgica	2	-	-	3	-	-	15	1	21
Dinamarca	-	-	-	-	-	-	17	-	17
España	1.771	3.753	3.297	3.271	2.076	2.679	4.444	6.602	27.893
Finlandia	1	-	-	-	-	-	8	-	9
Francia	-	2	-	4	-	-	13	3	22
Irlanda	-	-	-	-	-	-	1	-	1

Hombres									
Almería	Cádiz	Córdoba	Granada	Huelva	Jaén	Málaga	Sevilla	Andalucía	
-	-	-	-	-	-	2	-	2	América del Norte
3	11	-	-	-	-	10	3	27	Canadá
-	-	-	-	2	-	-	-	2	Estados Unidos de América
-	-	-	-	-	-	-	-	-	México
3	11	-	-	2	-	12	3	31	Total
-	-	-	-	-	-	-	-	-	América Central
-	-	-	-	-	-	-	-	-	Cuba
-	-	-	-	-	-	-	-	-	República Dominicana
-	-	-	-	-	-	-	-	-	Total
1	2	-	3	-	1	3	2	12	América del Sur
-	-	-	-	-	-	-	-	-	Argentina
-	-	-	-	1	-	-	-	1	Brasil
-	-	-	-	-	-	2	-	2	Chile
2	-	-	-	-	-	1	-	3	Colombia
-	-	-	1	-	-	-	1	2	Ecuador
-	1	-	-	-	-	1	-	2	Perú
-	-	-	-	-	-	1	1	2	Uruguay
-	-	-	-	-	-	-	-	-	Venezuela
3	3	-	4	1	1	8	4	24	Total
-	-	-	-	-	-	1	-	1	Asia
-	-	-	-	-	-	2	2	4	China
-	-	-	-	-	-	1	-	1	India
-	-	-	-	-	-	-	-	-	Irak
-	-	-	-	-	-	-	-	-	Irán
-	-	-	-	-	-	2	-	2	Japón
-	-	-	-	-	-	-	-	-	Jordania
-	-	-	-	-	-	-	1	1	Libano
-	-	-	-	-	2	1	-	3	Pakistán
-	-	-	-	-	2	7	3	12	Total
-	-	-	-	-	-	-	-	-	Oceanía
-	-	-	-	-	-	-	-	-	Nueva Zelanda
-	-	-	-	-	-	-	-	-	Total
Año 2001									
22	2	-	7	1	-	87	2	121	Unión Europea
-	1	-	-	-	1	1	-	3	Alemania
3	2	-	5	-	-	16	-	26	Austria
-	-	-	3	-	-	23	-	26	Bélgica
2.141	4.430	3.483	3.604	2.111	3.079	4.866	7.085	30.799	Dinamarca
-	-	-	-	-	-	18	-	18	España
1	-	-	1	-	-	18	2	22	Finlandia
1	-	-	-	-	-	11	-	12	Francia
-	-	-	-	-	-	-	-	-	Irlanda

1. Población y migraciones

1.3.9. Defunciones según nacionalidad por sexo y provincia de residencia. Años 2000-2001

	Mujeres								Andalucía
	Almería	Cádiz	Córdoba	Granada	Huelva	Jaén	Málaga	Sevilla	
Italia	-	3	-	-	-	-	8	-	11
Países Bajos	2	1	-	-	-	-	17	-	20
Portugal	-	-	-	1	5	-	2	1	9
Reino Unido	20	9	1	6	-	-	120	2	158
Suecia	-	-	-	-	-	-	17	-	17
Total	1.806	3.771	3.299	3.291	2.085	2.679	4.705	6.611	28.247
Resto de Europa									
Armenia	-	-	-	-	-	-	-	-	-
Bosnia-Herzegovina	-	-	-	-	-	-	1	-	1
Bulgaria	-	-	-	-	-	-	-	-	-
Checoslovaquia	-	-	-	-	-	-	-	-	-
Estonia	-	-	-	-	-	-	-	-	-
Islandia	-	-	-	-	-	-	-	-	-
Lituania	-	-	-	-	-	-	-	-	-
Noruega	-	-	-	-	-	-	4	-	4
Polonia	2	-	-	-	-	-	-	-	2
Rumanía	1	-	-	-	-	1	-	-	2
Rusia	4	-	-	-	-	-	2	-	6
Suiza	-	-	-	-	-	-	2	-	2
Ucrania	-	-	-	-	-	-	-	-	-
Yugoslavia	1	-	-	-	-	-	-	-	1
Total	8	-	-	-	-	1	9	-	18
África									
Argelia	-	-	-	-	-	-	-	-	-
Camerún	-	-	-	-	-	-	-	-	-
Comores	-	-	-	-	-	-	-	-	-
Congo	-	-	-	-	-	-	-	-	-
Costa de Marfil	1	-	-	-	-	-	-	-	1
Guinea Bissau	2	-	-	-	-	-	-	-	2
Guinea Ecuatorial	1	-	-	-	-	-	-	-	1
Liberia	-	-	-	-	-	-	-	-	-
Marruecos	1	2	-	1	-	-	7	1	12
Mauricio	-	-	-	-	-	-	-	-	-
Nigeria	-	-	-	-	-	-	-	1	1
Senegal	-	-	-	-	-	-	-	-	-
Sierra Leona	-	-	-	-	-	-	1	-	1
Sudáfrica	1	-	-	-	-	-	1	-	2
Total	6	2	-	1	-	-	9	2	20
América del Norte									
Canadá	-	-	-	-	-	-	2	-	2
Estados Unidos de América	-	3	-	-	-	-	17	1	21
México	-	-	-	-	-	-	1	-	1
Total	-	3	-	-	-	-	20	1	24
América Central									
Costa Rica	1	-	-	-	-	-	-	-	1
Cuba	-	-	-	-	-	-	-	-	-
Total	1	-	-	-	-	-	-	-	1

Hombres									
Almería	Cádiz	Córdoba	Granada	Huelva	Jaén	Málaga	Sevilla	Andalucía	
2	2	2	3	-	-	13	6	28	Italia
1	-	-	-	1	-	14	2	18	Países Bajos
-	1	-	-	13	-	2	8	24	Portugal
35	12	1	7	2	1	230	-	288	Reino Unido
-	-	-	3	-	-	23	-	26	Suecia
2.206	4.450	3.486	3.633	2.128	3.081	5.322	7.105	31.411	Total
-	-	1	-	-	-	-	1	1	Resto de Europa
-	-	-	-	-	-	1	-	2	Armenia
-	-	-	-	-	-	1	-	1	Bosnia-Herzegovina
-	-	-	-	-	-	1	-	1	Bulgaria
-	-	-	-	-	-	1	-	1	Checoslovaquia
-	-	-	-	-	-	1	-	1	Estonia
-	-	-	-	-	-	1	-	1	Islandia
4	-	-	3	1	-	-	-	8	Lituania
-	-	-	-	-	-	8	-	8	Noruega
-	-	-	-	-	-	2	1	3	Polonia
3	-	-	-	-	1	-	1	5	Rumania
1	-	-	-	-	1	2	-	4	Rusia
-	-	-	-	-	-	5	-	5	Suiza
-	-	-	1	-	1	2	1	5	Ucrania
-	-	-	-	-	-	-	1	1	Yugoslavia
8	-	1	4	1	3	24	5	46	Total
1	1	-	-	-	1	-	-	3	África
-	-	-	-	-	-	-	1	1	Argelia
-	-	-	-	-	-	1	-	1	Camerún
-	-	-	-	-	-	1	-	1	Comores
-	-	-	-	-	-	-	-	-	Congo
1	-	-	-	-	-	-	-	1	Costa de Marfil
2	-	-	-	-	-	-	-	2	Guinea Bissau
-	-	-	-	-	-	-	1	1	Guinea Ecuatorial
-	-	-	-	-	-	-	1	1	Liberia
23	3	2	2	3	3	7	4	47	Marruecos
-	-	-	-	-	-	1	-	1	Mauricio
1	-	-	-	-	-	1	-	2	Nigeria
5	1	-	-	-	-	1	-	7	Senegal
-	-	-	-	-	-	-	-	-	Sierra Leona
-	-	-	-	-	-	1	-	1	Sudáfrica
33	5	2	2	3	4	13	6	68	Total
-	-	-	-	-	-	5	1	6	América del Norte
1	8	1	1	1	-	12	1	25	Canadá
-	-	-	-	-	-	2	-	2	Estados Unidos de América
-	-	-	-	-	-	-	-	-	México
1	8	1	1	1	-	19	2	33	Total
-	-	-	-	-	-	-	-	-	América Central
-	-	-	-	-	-	2	-	2	Costa Rica
-	-	-	-	-	-	-	-	-	Cuba
-	-	-	-	-	-	2	-	2	Total

1. Población y migraciones

1.3.9. Defunciones según nacionalidad por sexo y provincia de residencia. Años 2000-2001

	Mujeres								Andalucía
	Almería	Cádiz	Córdoba	Granada	Huelva	Jaén	Málaga	Sevilla	
América del Sur									
Argentina	-	2	-	-	-	-	8	-	10
Brasil	-	-	-	-	-	-	-	2	2
Chile	-	-	-	-	-	-	2	-	2
Colombia	-	-	-	-	-	-	2	2	4
Ecuador	4	-	-	-	-	-	-	-	4
Perú	1	-	-	-	-	-	1	-	2
Uruguay	-	-	1	-	-	-	2	1	4
Venezuela	-	-	-	-	-	-	1	-	1
Total	5	2	1	-	-	-	16	5	29
Asia									
China	-	-	1	-	1	-	1	-	3
India	-	-	-	-	-	-	-	-	-
Irán	-	-	-	-	-	-	-	-	-
Nepal	-	-	-	-	-	-	-	-	-
Pakistán	-	-	-	-	-	1	1	-	2
Sri-Lanka	-	-	-	-	-	-	-	-	-
Turquía	-	-	-	-	-	-	-	-	-
Total	-	-	1	-	1	1	2	-	5
Oceanía									
Nueva Zelanda	-	-	-	-	-	-	-	-	-
Australia	-	-	-	-	-	-	1	1	2
Total	-	-	-	-	-	-	1	1	2

FUENTE: IEA. Movimiento Natural de la Población

Hombres									
Almería	Cádiz	Córdoba	Granada	Huelva	Jaén	Málaga	Sevilla	Andalucía	
									América del Sur
2	-	1	2	-	-	7	2	14	Argentina
-	-	-	-	-	-	-	-	-	Brasil
-	-	-	-	-	-	-	-	-	Chile
-	-	-	1	-	-	1	-	2	Colombia
3	-	1	-	1	-	2	-	7	Ecuador
-	-	-	-	-	1	-	-	1	Perú
-	-	-	-	-	-	-	-	-	Uruguay
-	-	-	-	-	-	1	1	2	Venezuela
5	-	2	3	1	1	11	3	26	Total
									Asia
-	-	1	-	-	-	-	-	1	China
-	-	-	-	-	-	2	1	3	India
-	-	-	-	-	-	1	-	1	Irán
-	-	-	-	-	-	-	1	1	Nepal
1	-	-	-	-	1	1	-	3	Pakistán
-	1	-	-	-	-	-	-	1	Sri-Lanka
-	-	-	-	-	-	1	-	1	Turquía
1	1	1	-	-	1	5	2	11	Total
									Oceanía
-	-	-	-	-	-	1	-	1	Nueva Zelanda
-	-	-	-	-	-	-	-	-	Australia
-	-	-	-	-	-	1	-	1	Total

1. Población y migraciones

1.3.10. Mortalidad infantil según sexo y número de días vividos por provincia de residencia. Años 2000-2001

	Almería	Cádiz	Córdoba	Granada	Huelva	Jaén	Málaga	Sevilla	Andalucía
Año 2000									
Mujeres									
0 días	6	7	5	5	2	4	5	8	42
De 1 a 6 días	1	6	4	2	1	6	6	4	30
De 7 a 28 días	3	7	6	3	2	5	6	13	45
De 29 a 60 días	1	4	1	3	2	2	5	4	22
De 61 a 181 días	3	8	2	3	1	-	3	6	26
De 182 a 364 días	-	6	2	3	1	-	6	3	21
Total	14	38	20	19	9	17	31	38	186
Hombres									
0 días	1	7	7	9	-	4	9	8	45
De 1 a 6 días	4	10	5	9	1	6	9	8	52
De 7 a 28 días	3	8	2	7	3	6	12	14	55
De 29 a 60 días	1	4	5	5	-	2	2	1	20
De 61 a 181 días	1	4	1	3	-	6	2	6	23
De 182 a 364 días	1	2	2	2	1	3	2	3	16
Total	11	35	22	35	5	27	36	40	211
Año 2001									
Mujeres									
0 días	4	5	4	3	2	3	8	7	36
De 1 a 6 días	4	8	3	5	1	4	7	8	40
De 7 a 28 días	2	9	5	2	2	3	7	14	44
De 29 a 60 días	-	3	2	1	3	1	6	6	22
De 61 a 181 días	4	5	-	1	1	1	6	5	23
De 182 a 364 días	2	1	3	2	-	2	2	3	15
Total	16	31	17	14	9	14	36	43	180
Hombres									
0 días	8	12	6	7	1	5	5	11	55
De 1 a 6 días	2	5	5	2	-	1	13	11	39
De 7 a 28 días	5	4	6	4	3	5	10	14	51
De 29 a 60 días	1	4	2	1	1	-	2	4	15
De 61 a 181 días	3	3	4	3	-	1	5	10	29
De 182 a 364 días	2	-	-	3	1	-	5	5	16
Total	21	28	23	20	6	12	40	55	205

FUENTE: IEA. Movimiento Natural de la Población

1.3.11. Matrimonios con algún cónyuge residente en Andalucía por tipo de celebración y provincia de residencia del matrimonio. Año 2001

	Religión católica	Otra religión	Exclusivamente civil	Total
Andalucía	32.548	105	7.792	40.445
Almería	2.126	9	609	2.744
Cádiz	4.992	23	1.288	6.303
Córdoba	3.612	10	590	4.212
Granada	3.585	7	782	4.374
Huelva	2.038	2	448	2.488
Jaén	2.693	5	379	3.077
Málaga	5.396	29	1.852	7.277
Sevilla	8.106	20	1.844	9.970
Otras provincias	1.352	6	222	1.580
Extranjero	138	-	46	184
Total	34.038	111	8.060	42.209

FUENTE: IEA. Movimiento Natural de la Población

1. Población y migraciones

1.3.12.G. Evolución de la esperanza de vida al nacer por sexo y provincia de residencia. Años 1975-2001

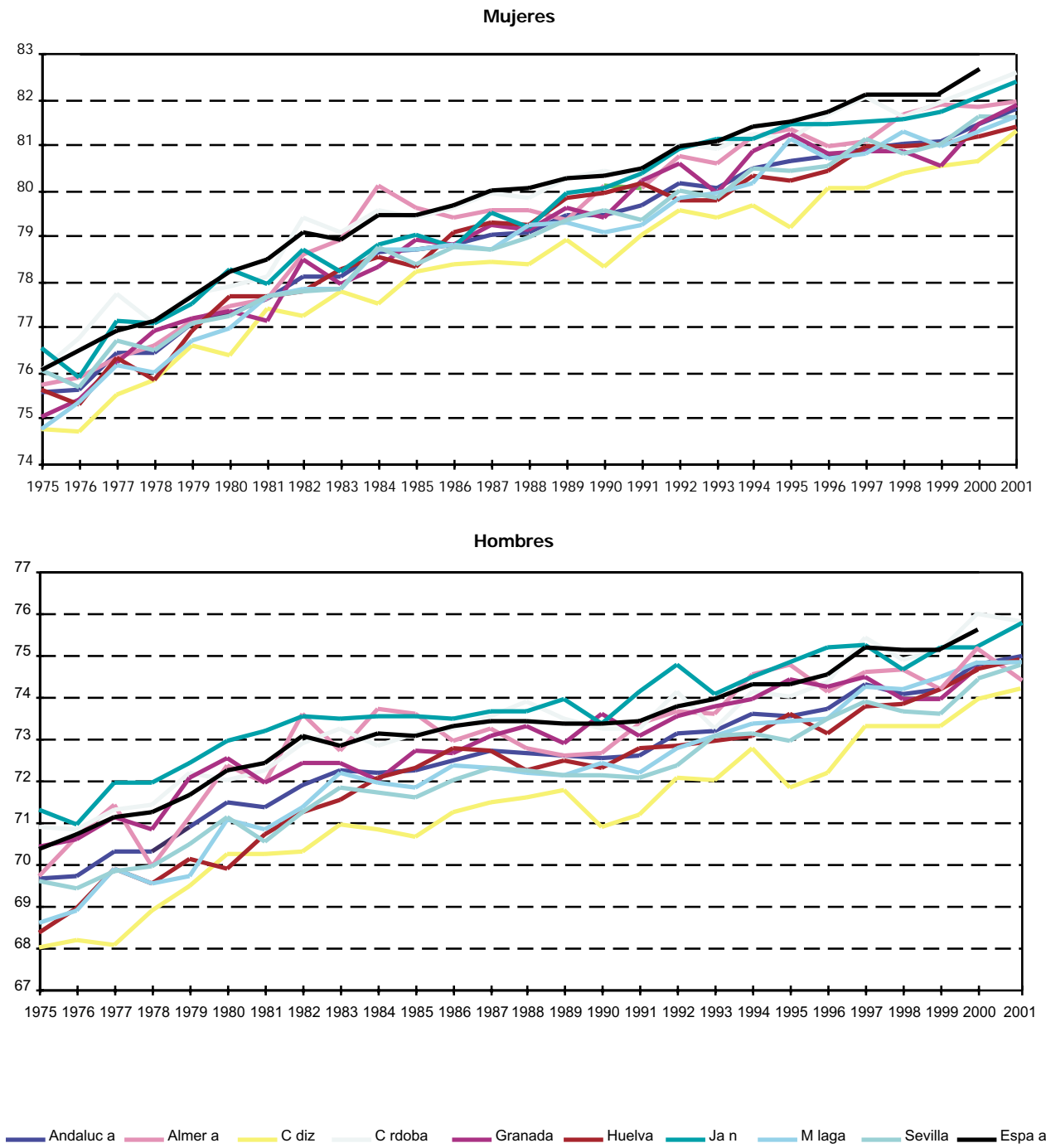

FUENTES: INE. Movimiento Natural de la Población 1975-1995
IEA. Movimiento Natural de la Población 1996-2001

*Datos estimados.

1.3.13.G. Evolución de la tasa de mortalidad infantil por sexo y provincia de residencia. Años 1975-2001

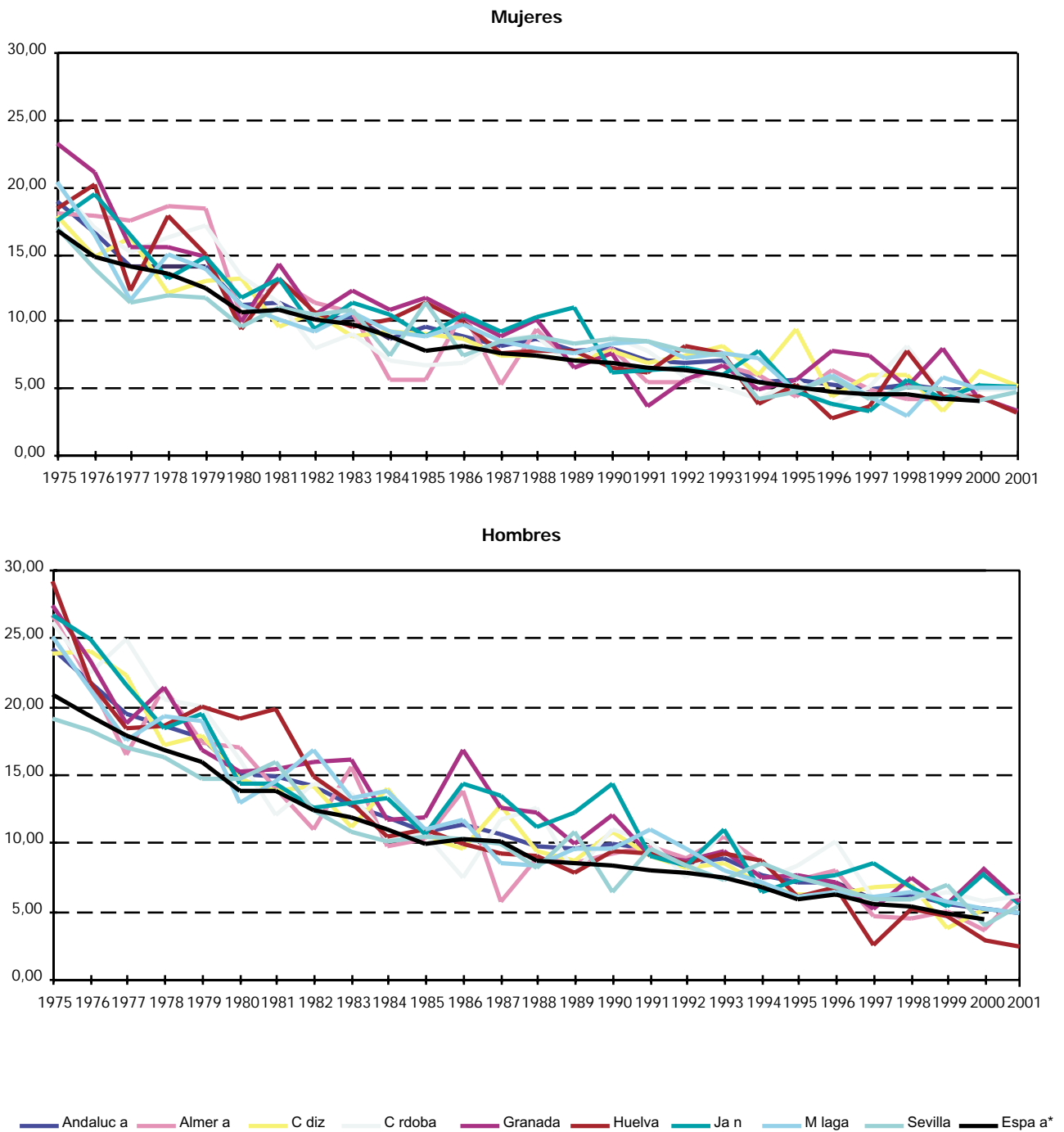

FUENTES: INE. Movimiento Natural de la Población 1975-1995
 IEA. Movimiento Natural de la Población 1996-2001

*Datos estimados.

1. Población y migraciones

1.3.14. Evolución del número de matrimonios por sexo y provincia de residencia previa al matrimonio. Años 1976-2001

	Mujeres								Andalucía
	Almería	Cádiz	Córdoba	Granada	Huelva	Jaén	Málaga	Sevilla	
1976	3.041	7.749	5.458	5.222	3.001	4.426	6.433	11.149	46.479
1977	3.041	7.707	5.263	5.476	3.003	4.564	6.914	11.318	47.286
1978	3.202	7.811	5.434	5.391	3.042	4.765	6.843	11.115	47.603
1979	3.072	7.405	5.332	5.442	2.911	4.877	6.869	10.695	46.603
1980	2.846	7.164	4.937	5.038	2.807	4.456	6.165	9.799	43.212
1981	2.696	6.804	4.521	4.872	2.561	4.274	6.021	9.052	40.801
1982	2.615	6.256	4.747	4.581	2.411	4.040	5.991	9.188	39.829
1983	2.761	6.525	4.855	4.910	2.392	4.538	6.068	9.373	41.422
1984	2.626	6.322	4.805	4.993	2.323	4.304	6.029	9.306	40.708
1985	2.612	6.170	4.723	5.081	2.297	4.433	5.987	8.951	40.254
1986	2.748	6.612	5.056	5.128	2.492	4.484	6.352	9.402	42.274
1987	2.931	6.715	5.204	5.309	2.775	4.689	6.679	9.985	44.287
1988	2.858	6.509	5.317	5.436	2.723	4.884	6.363	10.142	44.232
1989	2.818	6.713	5.374	5.338	2.707	4.784	6.739	10.513	44.986
1990	2.766	7.085	5.309	5.199	2.389	4.716	6.862	10.340	44.666
1991	2.717	6.866	5.055	4.973	2.290	4.400	6.815	10.479	43.595
1992	2.662	6.469	4.956	4.862	2.462	4.167	6.343	10.000	41.921
1993	2.485	5.767	4.359	4.462	2.296	3.744	6.123	9.643	38.879
1994	2.614	5.984	4.371	4.476	2.350	3.589	6.100	9.292	38.776
1995	2.570	6.083	4.385	4.386	2.267	3.694	6.402	9.293	39.080
1996	2.549	5.743	4.047	4.216	2.136	3.429	5.856	9.015	36.991
1997	2.503	5.851	4.026	4.236	2.226	3.565	6.049	9.270	37.726
1998	2.614	6.011	4.343	4.264	2.424	3.562	6.506	9.752	39.476
1999	2.699	6.264	4.416	4.337	2.512	3.647	6.788	9.921	40.584
2000	2.730	6.699	4.596	4.657	2.578	3.696	6.983	10.394	42.333
2001	2.722	6.535	4.451	4.462	2.507	3.403	7.254	10.139	41.473

FUENTES: INE. Movimiento Natural de la Población 1976-1995
IEA. Movimiento Natural de la Población 1996-2001

Hombres

Almería	Cádiz	Córdoba	Granada	Huelva	Jaén	Málaga	Sevilla	Andalucía	
2.869	7.684	5.168	4.801	2.828	4.023	6.311	10.866	44.550	1976
2.842	7.646	5.007	5.005	2.890	4.137	6.772	11.078	45.377	1977
3.006	7.747	5.167	5.009	2.966	4.438	6.699	10.846	45.878	1978
2.928	7.334	5.034	5.119	2.877	4.561	6.792	10.462	45.107	1979
2.757	7.021	4.786	4.782	2.746	4.203	6.099	9.645	42.039	1980
2.609	6.731	4.364	4.636	2.504	4.101	5.962	8.874	39.781	1981
2.536	6.165	4.635	4.364	2.358	3.890	5.945	9.015	38.908	1982
2.725	6.493	4.802	4.753	2.408	4.353	6.002	9.131	40.667	1983
2.574	6.277	4.698	4.823	2.326	4.112	6.025	9.100	39.935	1984
2.581	6.157	4.647	4.897	2.287	4.245	5.947	8.808	39.569	1985
2.763	6.596	4.958	4.999	2.481	4.308	6.358	9.269	41.732	1986
2.954	6.646	5.136	5.144	2.780	4.538	6.697	9.794	43.689	1987
2.853	6.427	5.151	5.307	2.705	4.714	6.378	9.964	43.499	1988
2.808	6.682	5.254	5.209	2.704	4.628	6.709	10.318	44.312	1989
2.790	6.970	5.223	5.097	2.397	4.537	6.862	10.279	44.155	1990
2.702	6.735	4.937	4.863	2.304	4.270	6.819	10.382	43.012	1991
2.644	6.411	4.854	4.846	2.436	4.022	6.308	9.906	41.427	1992
2.506	5.648	4.311	4.362	2.284	3.664	6.101	9.533	38.409	1993
2.599	5.867	4.285	4.422	2.328	3.491	6.068	9.192	38.252	1994
2.548	5.997	4.242	4.340	2.251	3.569	6.361	9.151	38.459	1995
2.544	5.655	3.971	4.177	2.134	3.323	5.813	8.905	36.522	1996
2.498	5.700	3.909	4.208	2.206	3.452	6.026	9.202	37.201	1997
2.640	5.867	4.267	4.240	2.412	3.479	6.448	9.679	39.032	1998
2.678	6.168	4.331	4.277	2.486	3.502	6.780	9.828	40.050	1999
2.730	6.614	4.489	4.643	2.589	3.603	6.946	10.303	41.917	2000
2.700	6.408	4.330	4.432	2.508	3.315	7.253	10.045	40.991	2001

1. Población y migraciones

1.3.15. Matrimonios residentes en Andalucía según profesión de los cónyuges por provincia de residencia. Año 2001

	Profesión de la esposa												Total
	01	02	03	04	05	06	07	08	09	10	11	12	
Almería													
Profesión del esposo													
01 Profesionales, técnicos y trabajadores asimilados	172	1	67	25	17	1	6	-	8	16	1	21	335
02 Personal directivo de la administración pública y de las empresas	4	3	4	-	2	-	1	-	2	2	-	2	20
03 Personal administrativo y personal asimilado	59	1	56	16	9	1	8	-	5	15	-	16	186
04 Comerciantes y vendedores	45	-	27	50	9	3	18	-	4	19	-	23	198
05 Personal de los servicios	20	1	21	20	29	1	10	-	1	24	-	6	133
06 Agricultores, ganaderos, arboricultores, pescadores y cazadores	27	-	27	13	21	50	54	-	7	61	-	22	282
07 Trabajadores de la producción y asimilados, conductores de equipos, de transportes y peones (no agrarios)	84	1	77	98	88	19	165	1	19	211	-	77	840
08 Profesionales de las Fuerzas Armadas	12	-	11	6	4	1	-	4	5	5	-	7	55
09 Estudiantes	3	-	-	-	-	-	-	-	1	-	-	1	5
10 Personas dedicadas a las labores del hogar	-	-	-	1	-	-	-	-	-	-	-	-	1
11 Jubilados, retirados, pensionistas y rentistas	2	-	-	-	-	2	-	-	-	9	1	2	16
12 Personas que no pueden ser clasificadas	20	1	9	14	9	2	14	-	2	24	-	594	689
Total	448	8	299	243	188	80	276	5	54	386	2	771	2.760
Cádiz													
Profesión del esposo													
01 Profesionales, técnicos y trabajadores asimilados	319	6	122	50	47	1	18	1	20	55	2	19	660
02 Personal directivo de la administración pública y de las empresas	6	-	5	3	5	-	1	-	1	7	-	3	31
03 Personal administrativo y personal asimilado	94	2	136	44	49	1	16	-	16	55	-	23	436
04 Comerciantes y vendedores	81	3	100	112	66	2	20	-	4	101	-	15	504
05 Personal de los servicios	45	-	45	54	154	2	17	1	8	132	-	19	477
06 Agricultores, ganaderos, arboricultores, pescadores y cazadores	12	-	15	5	26	40	11	-	2	121	1	12	245
07 Trabajadores de la producción y asimilados, conductores de equipos, de transportes y peones (no agrarios)	137	7	250	169	368	41	144	4	35	647	-	70	1.872
08 Profesionales de las Fuerzas Armadas	50	-	38	30	31	2	14	23	15	71	-	24	298
09 Estudiantes	5	-	2	1	5	-	1	-	-	3	-	1	18
10 Personas dedicadas a las labores del hogar	-	-	-	-	1	-	-	-	-	-	-	-	1
11 Jubilados, retirados, pensionistas y rentistas	2	-	-	2	5	1	-	-	1	15	2	3	31
12 Personas que no pueden ser clasificadas	20	2	11	14	20	-	7	1	3	651	1	1.058	1.788
Total	771	20	724	484	777	90	249	30	105	1.858	6	1.247	6.361
Córdoba													
Profesión del esposo													
01 Profesionales, técnicos y trabajadores asimilados	352	6	101	29	31	2	8	1	12	29	-	9	580
02 Personal directivo de la administración pública y de las empresas	32	10	25	16	9	-	2	-	4	13	-	4	115
03 Personal administrativo y personal asimilado	98	3	161	65	35	7	14	1	13	69	1	9	476
04 Comerciantes y vendedores	67	6	94	115	48	5	18	-	9	92	-	13	467
05 Personal de los servicios	34	2	48	35	53	3	5	-	4	52	-	-	236
06 Agricultores, ganaderos, arboricultores, pescadores y cazadores	20	2	38	28	25	85	18	-	6	208	-	4	434
07 Trabajadores de la producción y asimilados, conductores de equipos, de transportes y peones (no agrarios)	119	8	287	202	241	58	174	1	21	503	1	23	1.638
08 Profesionales de las Fuerzas Armadas	10	2	14	12	9	-	4	4	7	13	-	2	77
09 Estudiantes	1	-	1	-	1	-	-	-	5	-	-	2	10
10 Personas dedicadas a las labores del hogar	-	-	-	-	-	-	-	-	-	-	-	-	-
11 Jubilados, retirados, pensionistas y rentistas	2	-	1	1	2	1	2	-	-	21	8	1	39
12 Personas que no pueden ser clasificadas	6	-	6	2	3	-	1	1	-	16	-	120	155
Total	741	39	776	505	457	161	246	8	81	1.016	10	187	4.227

CONTINUA →

1.3.15. Matrimonios residentes en Andalucía según profesión de los cónyuges por provincia de residencia. Año 2001

CONTINUACIÓN

	Profesión de la esposa												Total
	01	02	03	04	05	06	07	08	09	10	11	12	
Granada													
Profesión del esposo													
01 Profesionales, técnicos y trabajadores asimilados	355	1	79	41	20	-	9	1	21	22	-	62	611
02 Personal directivo de la administración pública y de las empresas	3	4	2	1	1	-	1	-	2	2	-	2	18
03 Personal administrativo y personal asimilado	68	-	94	19	14	1	4	-	10	14	-	36	260
04 Comerciantes y vendedores	65	1	55	72	37	1	11	-	17	31	-	26	316
05 Personal de los servicios	31	1	25	33	52	5	12	2	11	43	-	37	252
06 Agricultores, ganaderos, arboricultores, pescadores y cazadores	10	-	13	8	17	47	14	-	4	82	-	18	213
07 Trabajadores de la producción y asimilados, conductores de equipos, de transportes y peones (no agrarios)	141	3	137	138	130	28	105	-	38	254	1	140	1.115
08 Profesionales de las Fuerzas Armadas	9	1	2	5	2	-	1	2	1	2	-	4	29
09 Estudiantes	9	1	3	-	1	-	-	-	7	-	-	2	23
10 Personas dedicadas a las labores del hogar	-	-	-	-	-	-	-	-	-	-	-	-	-
11 Jubilados, retirados, pensionistas y rentistas	1	1	4	1	1	-	-	-	-	10	4	4	26
12 Personas que no pueden ser clasificadas	58	1	36	22	23	5	7	-	7	62	-	1.317	1.538
Total	750	14	450	340	298	87	164	5	118	522	5	1.648	4.401
Huelva													
Profesión del esposo													
01 Profesionales, técnicos y trabajadores asimilados	100	-	29	4	9	-	8	-	5	16	-	9	180
02 Personal directivo de la administración pública y de las empresas	1	-	-	-	-	-	-	-	-	-	-	-	1
03 Personal administrativo y personal asimilado	22	-	21	7	3	-	1	-	4	10	-	3	71
04 Comerciantes y vendedores	12	-	17	23	5	-	4	-	2	15	1	7	86
05 Personal de los servicios	6	-	5	7	7	2	5	-	4	22	-	4	62
06 Agricultores, ganaderos, arboricultores, pescadores y cazadores	20	-	6	10	5	27	7	-	-	40	-	5	120
07 Trabajadores de la producción y asimilados, conductores de equipos, de transportes y peones (no agrarios)	48	-	36	33	24	7	60	-	9	127	-	35	379
08 Profesionales de las Fuerzas Armadas	1	-	1	1	3	-	-	1	1	2	-	-	10
09 Estudiantes	-	-	-	-	-	-	-	-	2	-	-	-	2
10 Personas dedicadas a las labores del hogar	-	-	-	-	-	-	-	-	-	-	-	-	-
11 Jubilados, retirados, pensionistas y rentistas	2	-	-	-	-	-	2	-	-	9	2	1	16
12 Personas que no pueden ser clasificadas	4	-	7	6	6	-	3	1	-	17	1	1.539	1.584
Total	216	-	122	91	62	36	90	2	27	258	4	1.603	2.511
Jaén													
Profesión del esposo													
01 Profesionales, técnicos y trabajadores asimilados	267	1	75	31	39	-	1	-	18	20	-	5	457
02 Personal directivo de la administración pública y de las empresas	8	1	6	4	1	-	2	-	-	7	-	1	30
03 Personal administrativo y personal asimilado	69	2	59	23	25	-	8	-	8	23	-	1	218
04 Comerciantes y vendedores	61	4	53	91	52	-	8	-	13	84	-	7	373
05 Personal de los servicios	58	2	49	70	142	3	16	-	9	126	-	9	484
06 Agricultores, ganaderos, arboricultores, pescadores y cazadores	17	1	19	24	35	31	12	-	8	207	-	7	361
07 Trabajadores de la producción y asimilados, conductores de equipos, de transportes y peones (no agrarios)	91	5	81	104	153	9	89	1	19	357	1	10	920
08 Profesionales de las Fuerzas Armadas	8	-	3	-	6	-	-	-	1	-	-	2	20
09 Estudiantes	3	-	1	1	2	-	-	-	2	1	-	-	10
10 Personas dedicadas a las labores del hogar	-	-	-	-	-	-	-	-	-	-	-	-	-
11 Jubilados, retirados, pensionistas y rentistas	1	-	-	2	2	-	-	-	-	11	1	3	20
12 Personas que no pueden ser clasificadas	10	-	9	3	10	1	4	-	-	28	-	131	196
Total	593	16	355	353	467	44	140	1	78	864	2	176	3.089

CONTINUA ➔

1. Población y migraciones

1.3.15. Matrimonios residentes en Andalucía según profesión de los cónyuges por provincia de residencia. Año 2001

CONTINUACIÓN

	Profesión de la esposa												Total
	01	02	03	04	05	06	07	08	09	10	11	12	
Málaga													
Profesión del esposo													
01 Profesionales, técnicos y trabajadores asimilados	485	16	120	66	91	-	33	-	28	46	-	40	925
02 Personal directivo de la administración pública y de las empresas	35	14	30	24	18	-	11	-	-	14	-	14	160
03 Personal administrativo y personal asimilado	112	7	141	56	62	1	16	-	13	31	1	16	456
04 Comerciantes y vendedores	78	6	89	176	75	3	48	-	11	69	-	33	588
05 Personal de los servicios	58	7	91	98	199	1	33	-	20	92	-	34	633
06 Agricultores, ganaderos, arboricultores, pescadores y cazadores	13	-	15	19	31	26	17	-	1	107	-	16	245
07 Trabajadores de la producción y asimilados, conductores de equipos, de transportes y peones (no agrarios)	252	11	261	352	436	22	265	2	60	478	1	139	2.279
08 Profesionales de las Fuerzas Armadas	8	-	14	8	9	-	1	2	3	14	-	6	65
09 Estudiantes	7	-	5	2	6	-	-	-	9	2	-	3	34
10 Personas dedicadas a las labores del hogar	-	-	-	-	-	-	-	-	-	-	-	-	-
11 Jubilados, retirados, pensionistas y rentistas	4	-	2	1	6	-	1	-	-	21	3	5	43
12 Personas que no pueden ser clasificadas	21	3	23	20	17	3	12	-	3	44	-	1.730	1.876
Total	1.073	64	791	822	950	56	437	4	148	918	5	2.036	7.304
Sevilla													
Profesión del esposo													
01 Profesionales, técnicos y trabajadores asimilados	986	32	276	115	71	6	34	1	56	75	-	55	1.707
02 Personal directivo de la administración pública y de las empresas	60	10	42	19	11	1	1	-	3	20	-	9	176
03 Personal administrativo y personal asimilado	214	4	283	75	63	3	28	1	20	84	-	27	802
04 Comerciantes y vendedores	172	9	185	209	70	3	31	-	11	100	-	35	825
05 Personal de los servicios	97	3	85	58	165	10	22	-	14	106	-	29	589
06 Agricultores, ganaderos, arboricultores, pescadores y cazadores	50	5	41	27	43	126	28	-	12	205	-	18	555
07 Trabajadores de la producción y asimilados, conductores de equipos, de transportes y peones (no agrarios)	410	15	493	316	474	88	264	1	59	858	-	100	3.078
08 Profesionales de las Fuerzas Armadas	24	1	20	16	11	2	8	4	9	27	-	7	129
09 Estudiantes	8	-	3	1	2	1	-	-	6	8	-	-	29
10 Personas dedicadas a las labores del hogar	-	-	-	-	-	1	-	-	-	-	-	1	2
11 Jubilados, retirados, pensionistas y rentistas	5	-	2	2	1	-	2	-	-	17	8	6	43
12 Personas que no pueden ser clasificadas	63	6	46	33	18	3	17	-	7	75	-	1.819	2.087
Total	2.089	85	1.476	871	929	244	435	7	197	1.575	8	2.106	10.022
Andalucía													
Profesión del esposo													
01 Profesionales, técnicos y trabajadores asimilados	3.036	63	869	361	325	10	117	4	168	279	3	220	5.455
02 Personal directivo de la administración pública y de las empresas	149	42	114	67	47	1	19	-	12	65	-	35	551
03 Personal administrativo y personal asimilado	736	19	951	305	260	14	95	2	89	301	2	131	2.905
04 Comerciantes y vendedores	581	29	620	848	362	17	158	-	71	511	1	159	3.357
05 Personal de los servicios	349	16	369	375	801	27	120	3	71	597	-	138	2.866
06 Agricultores, ganaderos, arboricultores, pescadores y cazadores	169	8	174	134	203	432	161	-	40	1.031	1	102	2.455
07 Trabajadores de la producción y asimilados, conductores de equipos, de transportes y peones (no agrarios)	1.282	50	1.622	1.412	1.914	272	1.266	10	260	3.435	4	594	12.121
08 Profesionales de las Fuerzas Armadas	122	4	103	78	75	5	28	40	42	134	-	52	683
09 Estudiantes	36	1	15	5	17	1	1	-	32	14	-	9	131
10 Personas dedicadas a las labores del hogar	-	-	-	1	1	1	-	-	-	-	-	1	4
11 Jubilados, retirados, pensionistas y rentistas	19	1	9	9	17	4	7	-	1	113	29	25	234
12 Personas que no pueden ser clasificadas	202	13	147	114	106	14	65	3	22	917	2	8.308	9.913
Total	6.681	246	4.993	3.709	4.128	798	2.037	62	808	7.397	42	9.774	40.675

FUENTE: IEA. Movimiento Natural de la Población

1.3.16. Matrimonios residentes en Andalucía según nacionalidad de los cónyuges por provincia de residencia. Año 2001

	Nacionalidad de la esposa									Total
	España	Unión Europea	Resto de Europa	África	América del Norte	América Central	América del Sur	Asia	Oceanía	
Almería										
Nacionalidad del esposo										
España	2.603	12	38	13	2	5	25	-	-	2.698
Unión Europea	7	-	1	1	-	-	1	-	-	10
Resto de Europa	6	1	9	-	-	-	-	-	-	16
África	18	3	-	-	-	-	-	-	-	21
América del Norte	3	1	-	-	-	-	-	-	-	4
América Central	1	-	-	-	-	-	-	-	-	1
América del Sur	3	-	-	-	1	-	6	-	-	10
Asia	-	-	-	-	-	-	-	-	-	-
Oceanía	-	-	-	-	-	-	-	-	-	-
Total	2.641	17	48	14	3	5	32	-	-	2.760
Cádiz										
Nacionalidad del esposo										
España	6.194	10	11	16	1	2	20	1	1	6.256
Unión Europea	27	2	1	-	-	-	1	-	-	31
Resto de Europa	4	-	-	-	-	-	-	-	-	4
África	26	-	-	-	-	-	1	-	-	27
América del Norte	24	-	1	-	2	1	-	1	-	29
América Central	3	-	-	-	-	-	-	-	-	3
América del Sur	9	-	-	-	-	-	-	-	-	9
Asia	1	-	-	-	1	-	-	-	-	2
Oceanía	-	-	-	-	-	-	-	-	-	-
Total	6.288	12	13	16	4	3	22	2	1	6.361
Córdoba										
Nacionalidad del esposo										
España	4.137	4	12	10	2	5	27	-	-	4.197
Unión Europea	9	-	-	-	-	-	1	-	-	10
Resto de Europa	-	-	-	-	-	-	-	-	-	-
África	9	-	-	-	-	-	-	-	-	9
América del Norte	-	-	-	-	-	-	-	-	-	-
América Central	1	-	-	-	-	-	-	-	-	1
América del Sur	6	-	-	-	-	-	3	-	-	9
Asia	1	-	-	-	-	-	-	-	-	1
Oceanía	-	-	-	-	-	-	-	-	-	-
Total	4.163	4	12	10	2	5	31	-	-	4.227
Granada										
Nacionalidad del esposo										
España	4.299	6	12	6	4	2	18	2	-	4.349
Unión Europea	11	2	-	-	-	-	-	-	-	13
Resto de Europa	3	-	3	-	-	-	-	-	-	6
África	17	-	-	2	-	-	-	-	-	19
América del Norte	2	-	-	-	-	-	-	-	-	2
América Central	1	-	-	-	-	-	-	-	-	1
América del Sur	3	1	-	-	-	-	3	-	-	7
Asia	4	-	-	-	-	-	-	-	-	4
Oceanía	-	-	-	-	-	-	-	-	-	-
Total	4.340	9	15	8	4	2	21	2	-	4.401
Huelva										
Nacionalidad del esposo										
España	2.476	3	2	3	-	1	10	-	-	2.495
Unión Europea	8	1	-	-	-	-	-	-	-	9
Resto de Europa	1	1	-	-	-	-	-	-	-	2
África	5	-	-	-	-	-	-	-	-	5
América del Norte	-	-	-	-	-	-	-	-	-	-

CONTINUA ➔

1. Población y migraciones

1.3.16. Matrimonios residentes en Andalucía según nacionalidad de los cónyuges por provincia de residencia. Año 2001

CONTINUACIÓN

	Nacionalidad de la esposa									Total
	España	Unión Europea	Resto de Europa	África	América del Norte	América Central	América del Sur	Asia	Oceania	
América Central	-	-	-	-	-	-	-	-	-	-
América del Sur	-	-	-	-	-	-	-	-	-	-
Asia	-	-	-	-	-	-	-	-	-	-
Oceania	-	-	-	-	-	-	-	-	-	-
Total	2.490	5	2	3	-	1	10	-	-	2.511
Jaén										
Nacionalidad del esposo										
España	3.054	3	3	2	1	-	13	-	-	3.076
Unión Europea	3	-	-	-	-	-	-	-	-	3
Resto de Europa	1	-	-	-	-	-	-	-	-	1
África	4	-	-	-	-	-	-	-	-	4
América del Norte	1	-	-	-	-	-	-	-	-	1
América Central	2	-	-	-	-	-	-	-	-	2
América del Sur	-	-	-	-	-	-	1	-	-	1
Asia	1	-	-	-	-	-	-	-	-	1
Oceania	-	-	-	-	-	-	-	-	-	-
Total	3.066	3	3	2	1	-	14	-	-	3.089
Málaga										
Nacionalidad del esposo										
España	6.707	58	45	42	5	9	90	6	-	6.962
Unión Europea	85	24	3	6	1	-	12	1	-	132
Resto de Europa	14	3	7	1	-	-	-	-	-	25
África	69	9	1	6	-	-	-	-	-	85
América del Norte	5	3	-	1	-	-	-	-	-	9
América Central	11	-	-	-	-	1	-	-	-	12
América del Sur	38	7	-	-	-	-	12	-	-	57
Asia	9	4	-	1	-	-	-	7	-	21
Oceania	-	1	-	-	-	-	-	-	-	1
Total	6.938	109	56	57	6	10	114	14	-	7.304
Sevilla										
Nacionalidad del esposo										
España	9.818	14	9	11	8	7	48	5	-	9.920
Unión Europea	26	2	-	-	1	-	1	-	-	30
Resto de Europa	4	-	5	-	-	-	-	-	-	9
África	22	2	-	1	-	-	-	-	-	25
América del Norte	15	1	-	-	1	-	-	-	-	17
América Central	3	-	-	-	-	2	-	-	-	5
América del Sur	9	-	-	-	-	-	4	-	-	13
Asia	2	-	-	-	-	-	-	-	-	2
Oceania	1	-	-	-	-	-	-	-	-	1
Total	9.900	19	14	12	10	9	53	5	-	10.022
Andalucía										
Nacionalidad del esposo										
España	39.288	110	132	103	23	31	251	14	1	39.953
Unión Europea	176	31	5	7	2	-	16	1	-	238
Resto de Europa	33	5	24	1	-	-	-	-	-	63
África	170	14	1	9	-	-	1	-	-	195
América del Norte	50	5	1	1	3	1	-	1	-	62
América Central	22	-	-	-	-	3	-	-	-	25
América del Sur	68	8	-	-	1	-	29	-	-	106
Asia	18	4	-	1	1	-	-	7	-	31
Oceania	1	1	-	-	-	-	-	-	-	2
Total	39.826	178	163	122	30	35	297	23	1	40.675

FUENTE: IEA. Movimiento Natural de la Población

1.3.17. Cónyuges según grupo de edad y sexo por estado civil previo y provincia de residencia del matrimonio. Año 2001

	Soltera/o	Viuda/o	Divorciada/o (número de orden del matrimonio)				Total divorciada/o	Total
			2º	3º	4º	5º		
Almería								
Esposas								
Menos de 15 años	1	-	-	-	-	-	-	1
De 15 a 19 años	134	-	1	-	-	-	1	135
De 20 a 24 años	731	-	5	-	-	-	5	736
De 25 a 29 años	1.211	1	15	-	-	-	15	1.227
De 30 a 34 años	405	-	38	-	-	-	38	443
De 35 a 39 años	88	1	22	1	-	-	23	112
De 40 a 44 años	34	1	17	1	-	-	18	53
De 45 a 49 años	12	1	16	1	-	-	17	30
De 50 a 54 años	6	2	5	-	-	-	5	13
De 55 y más años	1	4	4	1	-	-	5	10
Total	2.623	10	123	4	-	-	127	2.760
Esposos								
Menos de 15 años	-	-	-	-	-	-	-	-
De 15 a 19 años	29	-	-	-	-	-	-	29
De 20 a 24 años	419	-	-	-	-	-	-	419
De 25 a 29 años	1.193	-	6	-	-	-	6	1.199
De 30 a 34 años	709	-	20	-	-	-	20	729
De 35 a 39 años	178	-	19	-	-	-	19	197
De 40 a 44 años	56	1	29	-	-	-	29	86
De 45 a 49 años	23	4	19	-	-	-	19	46
De 50 a 54 años	7	-	9	1	-	-	10	17
De 55 y más años	3	15	20	-	-	-	20	38
Total	2.617	20	122	1	-	-	123	2.760
Cádiz								
Esposas								
Menos de 15 años	2	-	-	-	-	-	-	2
De 15 a 19 años	122	-	-	-	-	-	-	122
De 20 a 24 años	1.230	-	-	-	-	-	-	1.230
De 25 a 29 años	3.102	1	21	-	-	-	21	3.124
De 30 a 34 años	1.292	-	51	-	-	-	51	1.343
De 35 a 39 años	257	4	49	1	-	-	50	311
De 40 a 44 años	78	2	37	-	-	-	37	117
De 45 a 49 años	28	3	22	-	-	-	22	53
De 50 a 54 años	11	1	18	-	-	-	18	30
De 55 y más años	11	9	8	1	-	-	9	29
Total	6.133	20	206	2	-	-	208	6.361
Esposos								
Menos de 15 años	-	-	-	-	-	-	-	-
De 15 a 19 años	26	-	-	-	-	-	-	26
De 20 a 24 años	586	-	-	-	-	-	-	586
De 25 a 29 años	2.734	-	3	-	-	-	3	2.737
De 30 a 34 años	2.022	1	31	-	-	-	31	2.054
De 35 a 39 años	515	5	44	-	-	-	44	564
De 40 a 44 años	115	1	54	-	1	-	55	171
De 45 a 49 años	25	3	42	-	-	-	42	70
De 50 a 54 años	20	7	33	1	-	-	34	61
De 55 y más años	17	28	44	3	-	-	47	92
Total	6.060	45	251	4	1	-	256	6.361

CONTINUA →

1. Población y migraciones

1.3.17. Cónyuges según grupo de edad y sexo por estado civil previo y provincia de residencia del matrimonio. Año 2001

CONTINUACIÓN

	Soltera/o	Viuda/o	Divorciada/o (número de orden del matrimonio)				Total divorciada/o	Total
			2º	3º	4º	5º		
Córdoba								
Esposas								
Menos de 15 años	2	-	-	-	-	-	-	2
De 15 a 19 años	123	-	-	-	-	-	-	123
De 20 a 24 años	1.107	-	2	-	-	-	2	1.109
De 25 a 29 años	1.940	1	20	-	-	-	20	1.961
De 30 a 34 años	700	1	40	-	-	-	40	741
De 35 a 39 años	140	3	26	1	-	-	27	170
De 40 a 44 años	33	-	21	-	-	-	21	54
De 45 a 49 años	17	-	13	-	-	-	13	30
De 50 a 54 años	9	-	10	-	-	-	10	19
De 55 y más años	10	5	3	-	-	-	3	18
Total	4.081	10	135	1	-	-	136	4.227
Esposos								
Menos de 15 años	-	-	-	-	-	-	-	-
De 15 a 19 años	35	-	-	-	-	-	-	35
De 20 a 24 años	520	-	-	-	-	-	-	520
De 25 a 29 años	2.034	-	10	-	-	-	10	2.044
De 30 a 34 años	1.094	-	28	-	1	-	29	1.123
De 35 a 39 años	246	2	30	-	-	-	30	278
De 40 a 44 años	68	1	25	-	-	-	25	94
De 45 a 49 años	18	4	26	-	-	-	26	48
De 50 a 54 años	12	4	14	1	-	-	15	31
De 55 y más años	13	28	13	-	-	-	13	54
Total	4.040	39	146	1	1	-	148	4.227
Granada								
Esposas								
Menos de 15 años	1	-	-	-	-	-	-	1
De 15 a 19 años	162	-	-	-	-	-	-	162
De 20 a 24 años	1.039	-	2	-	-	-	2	1.041
De 25 a 29 años	2.061	-	17	-	1	-	18	2.079
De 30 a 34 años	709	1	39	-	-	-	39	749
De 35 a 39 años	183	3	33	-	-	-	33	219
De 40 a 44 años	62	3	18	1	-	-	19	84
De 45 a 49 años	14	-	11	-	-	-	11	25
De 50 a 54 años	6	1	6	-	-	-	6	13
De 55 y más años	20	4	4	-	-	-	4	28
Total	4.257	12	130	1	1	-	132	4.401
Esposos								
Menos de 15 años	-	-	-	-	-	-	-	-
De 15 a 19 años	40	-	-	-	-	-	-	40
De 20 a 24 años	597	-	-	-	-	-	-	597
De 25 a 29 años	1.958	1	4	-	-	-	4	1.963
De 30 a 34 años	1.140	1	18	-	-	-	18	1.159
De 35 a 39 años	311	1	38	-	-	-	38	350
De 40 a 44 años	92	2	33	-	-	-	33	127

CONTINÚA →

1.3.17. Cónyuges según grupo de edad y sexo por estado civil previo y provincia de residencia del matrimonio. Año 2001

CONTINUACIÓN

	Soltera/o	Viuda/o	Divorciada/o (número de orden del matrimonio)				Total divorciada/o	Total
			2º	3º	4º	5º		
De 45 a 49 años	30	2	29	2	-	-	31	63
De 50 a 54 años	7	5	23	-	-	-	23	35
De 55 y más años	18	24	24	1	-	-	25	67
Total	4.193	36	169	3	-	-	172	4.401

Huelva

Esposas

Menos de 15 años	2	-	-	-	-	-	-	2
De 15 a 19 años	70	-	-	-	-	-	-	70
De 20 a 24 años	541	-	-	-	-	-	-	541
De 25 a 29 años	1.217	-	8	-	-	-	8	1.225
De 30 a 34 años	471	-	19	-	-	-	19	490
De 35 a 39 años	87	1	23	-	-	-	23	111
De 40 a 44 años	28	-	9	-	-	-	9	37
De 45 a 49 años	5	2	8	-	-	-	8	15
De 50 a 54 años	6	-	4	-	-	-	4	10
De 55 y más años	5	2	3	-	-	-	3	10
Total	2.432	5	74	-	-	-	74	2.511

Esposos

Menos de 15 años	-	-	-	-	-	-	-	-
De 15 a 19 años	20	-	-	-	-	-	-	20
De 20 a 24 años	285	-	-	-	-	-	-	285
De 25 a 29 años	1.111	-	2	-	-	-	2	1.113
De 30 a 34 años	757	2	13	1	-	-	14	773
De 35 a 39 años	174	1	22	-	-	-	22	197
De 40 a 44 años	26	-	16	-	-	-	16	42
De 45 a 49 años	13	2	13	1	-	-	14	29
De 50 a 54 años	7	-	22	-	-	-	22	29
De 55 y más años	4	7	12	-	-	-	12	23
Total	2.397	12	100	2	-	-	102	2.511

Jaén

Esposas

Menos de 15 años	2	-	-	-	-	-	-	2
De 15 a 19 años	130	-	-	-	-	-	-	130
De 20 a 24 años	917	-	2	-	-	-	2	919
De 25 a 29 años	1.383	2	12	-	-	-	12	1.397
De 30 a 34 años	422	-	18	-	-	-	18	440
De 35 a 39 años	101	2	18	-	-	-	18	121
De 40 a 44 años	26	2	9	1	-	-	10	38
De 45 a 49 años	12	2	5	1	-	-	6	20
De 50 a 54 años	3	1	6	-	-	-	6	10
De 55 y más años	6	2	4	-	-	-	4	12
Total	3.002	11	74	2	-	-	76	3.089

Esposos

Menos de 15 años	-	-	-	-	-	-	-	-
De 15 a 19 años	32	-	-	-	-	-	-	32
De 20 a 24 años	444	-	-	-	-	-	-	444
De 25 a 29 años	1.507	-	8	-	-	-	8	1.515

CONTINUA →

1. Población y migraciones

1.3.17. Cónyuges según grupo de edad y sexo por estado civil previo y provincia de residencia del matrimonio. Año 2001

CONTINUACIÓN

	Soltera/o	Viuda/o	Divorciada/o (número de orden del matrimonio)				Total divorciada/o	Total
			2º	3º	4º	5º		
De 30 a 34 años	735	3	24	-	-	-	24	762
De 35 a 39 años	183	3	21	-	-	-	21	207
De 40 a 44 años	36	4	24	-	-	-	24	64
De 45 a 49 años	18	2	7	-	-	-	7	27
De 50 a 54 años	2	2	3	-	-	-	3	7
De 55 y más años	7	12	11	1	-	-	12	31
Total	2.964	26	98	1	-	-	99	3.089
Málaga								
Esposas								
Menos de 15 años	4	-	-	-	-	-	-	4
De 15 a 19 años	177	-	-	-	-	-	-	177
De 20 a 24 años	1.466	-	2	-	-	-	2	1.468
De 25 a 29 años	3.517	-	46	-	-	-	46	3.563
De 30 a 34 años	1.260	2	74	1	1	-	76	1.338
De 35 a 39 años	322	-	78	-	-	-	78	400
De 40 a 44 años	89	4	60	-	-	-	60	153
De 45 a 49 años	52	4	54	2	-	-	56	112
De 50 a 54 años	16	5	21	-	-	-	21	42
De 55 y más años	20	8	19	-	-	-	19	47
Total	6.923	23	354	3	1	-	358	7.304
Esposos								
Menos de 15 años	-	-	-	-	-	-	-	-
De 15 a 19 años	54	-	-	-	-	-	-	54
De 20 a 24 años	743	-	2	-	-	-	2	745
De 25 a 29 años	3.245	-	21	-	-	-	21	3.266
De 30 a 34 años	2.011	1	65	1	-	-	66	2.078
De 35 a 39 años	505	2	91	-	-	-	91	598
De 40 a 44 años	124	6	72	2	-	-	74	204
De 45 a 49 años	40	6	73	-	-	-	73	119
De 50 a 54 años	32	10	45	1	-	-	46	88
De 55 y más años	30	43	78	1	-	-	79	152
Total	6.784	68	447	5	-	-	452	7.304
Sevilla								
Esposas								
Menos de 15 años	8	-	-	-	-	-	-	8
De 15 a 19 años	295	-	-	-	-	-	-	295
De 20 a 24 años	1.869	1	2	-	-	-	2	1.872
De 25 a 29 años	4.912	1	28	-	1	-	29	4.942
De 30 a 34 años	2.039	5	76	1	-	-	77	2.121
De 35 a 39 años	393	5	64	-	1	-	65	463
De 40 a 44 años	93	4	53	1	-	-	54	151
De 45 a 49 años	34	5	33	-	-	-	33	72
De 50 a 54 años	20	2	24	-	-	-	24	46
De 55 y más años	24	6	22	-	-	-	22	52
Total	9.687	29	302	2	2	-	306	10.022

CONTINÚA →

1.3.17. Cónyuges según grupo de edad y sexo por estado civil previo y provincia de residencia del matrimonio. Año 2001

CONTINUACIÓN

	Soltera/o	Viuda/o	Divorciada/o (número de orden del matrimonio)				Total divorciada/o	Total
			2º	3º	4º	5º		
Esposos								
Menos de 15 años	1	-	-	-	-	-	-	1
De 15 a 19 años	79	-	-	-	-	-	-	79
De 20 a 24 años	1.005	-	-	-	-	-	-	1.005
De 25 a 29 años	4.470	1	18	-	-	-	18	4.489
De 30 a 34 años	3.070	2	59	-	-	-	59	3.131
De 35 a 39 años	689	2	71	-	-	-	71	762
De 40 a 44 años	143	5	82	1	-	-	83	231
De 45 a 49 años	43	5	70	2	1	-	73	121
De 50 a 54 años	25	4	39	-	1	-	40	69
De 55 y más años	22	51	60	1	-	-	61	134
Total	9.547	70	399	4	2	-	405	10.022
Andalucía								
Esposas								
Menos de 15 años	22	-	-	-	-	-	-	22
De 15 a 19 años	1.213	-	1	-	-	-	1	1.214
De 20 a 24 años	8.900	1	15	-	-	-	15	8.916
De 25 a 29 años	19.343	6	167	-	2	-	169	19.518
De 30 a 34 años	7.298	9	355	2	1	-	358	7.665
De 35 a 39 años	1.571	19	313	3	1	-	317	1.907
De 40 a 44 años	443	16	224	4	-	-	228	687
De 45 a 49 años	174	17	162	4	-	-	166	357
De 50 a 54 años	77	12	94	-	-	-	94	183
De 55 y más años	97	40	67	2	-	-	69	206
Total	39.138	120	1.398	15	4	-	1.417	40.675
Esposos								
Menos de 15 años	1	-	-	-	-	-	-	1
De 15 a 19 años	315	-	-	-	-	-	-	315
De 20 a 24 años	4.599	-	2	-	-	-	2	4.601
De 25 a 29 años	18.252	2	72	-	-	-	72	18.326
De 30 a 34 años	11.538	10	258	2	1	-	261	11.809
De 35 a 39 años	2.801	16	336	-	-	-	336	3.153
De 40 a 44 años	660	20	335	3	1	-	339	1.019
De 45 a 49 años	210	28	279	5	1	-	285	523
De 50 a 54 años	112	32	188	4	1	-	193	337
De 55 y más años	114	208	262	7	-	-	269	591
Total	38.602	316	1.732	21	4	-	1.757	40.675

FUENTE: IEA. Movimiento Natural de la Población

1. Población y migraciones

1.3.18.G. Evolución del indicador coyuntural de primonupcialidad por sexo y provincia de residencia. Años 1976-2001

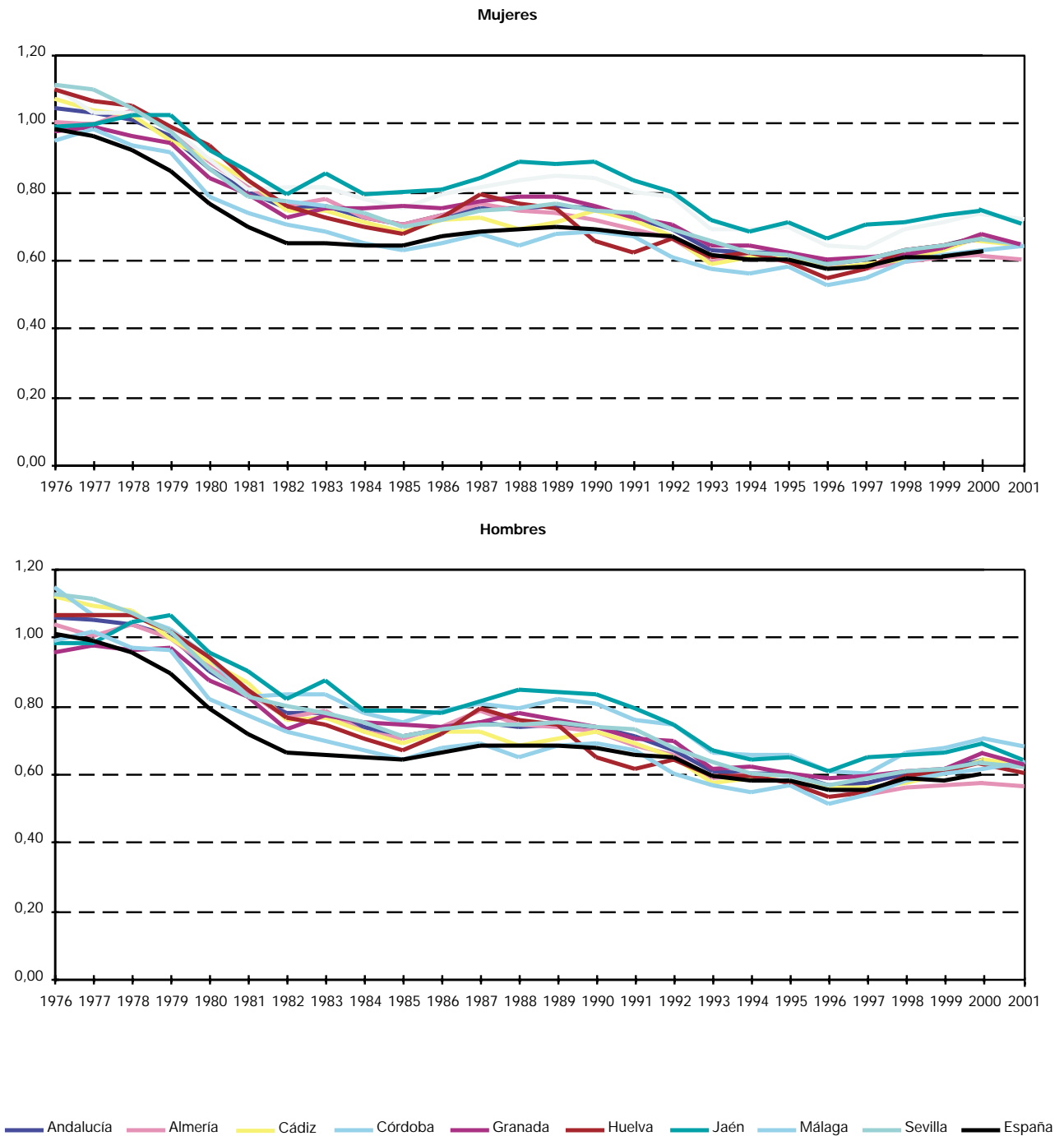

FUENTES: INE. Movimiento Natural de la Población 1976-1995
IEA. Movimiento Natural de la Población 1996-2001

**1.3.19.G. Evolución de la edad media al primer matrimonio por sexo y provincia de residencia.
Años 1976-2001**

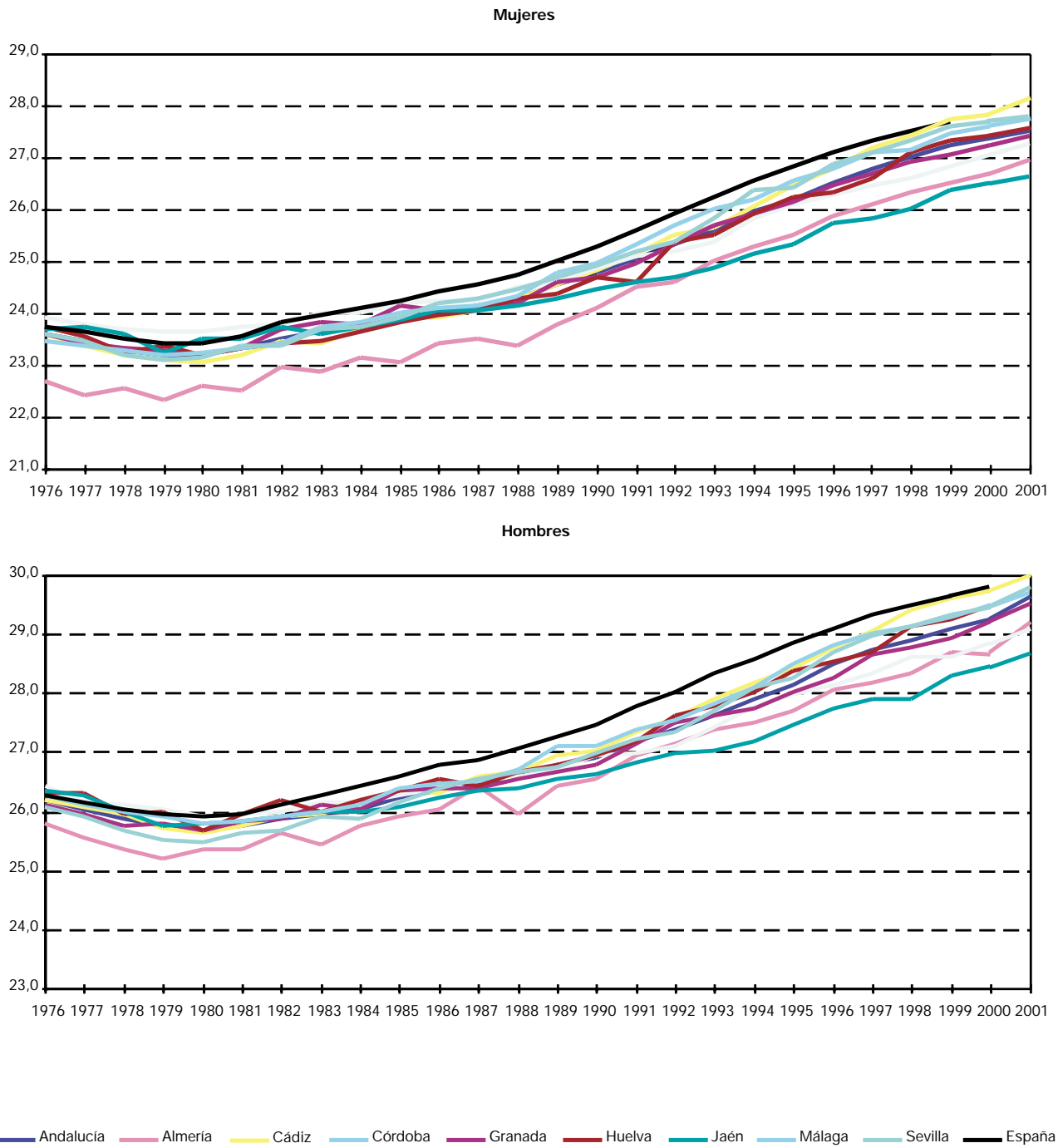

FUENTES: INE. Movimiento Natural de la Población 1976-1995
IEA. Movimiento Natural de la Población 1996-2001

1. Población y migraciones

1.4. Migraciones

1.4.1. Emigraciones y tasa de emigración según grupo de edad por sexo y provincia de emigración. Año 2001

	Mujeres								Andalucía
	Almería	Cádiz	Córdoba	Granada	Huelva	Jaén	Málaga	Sevilla	
Emigraciones									
Menos de 5 años	432	542	284	493	186	192	677	1.079	3.885
De 5 a 9 años	352	468	256	569	163	218	565	852	3.443
De 10 a 14 años	319	434	183	524	181	216	523	685	3.065
De 15 a 19 años	380	658	359	673	287	334	678	1.062	4.431
De 20 a 24 años	775	1.561	902	1.434	532	682	1.386	2.151	9.423
De 25 a 29 años	1.114	1.987	1.073	1.952	694	883	1.909	3.105	12.717
De 30 a 34 años	860	1.377	749	1.464	562	606	1.600	2.230	9.448
De 35 a 39 años	583	876	467	982	341	428	1.146	1.463	6.286
De 40 a 44 años	387	587	285	670	250	221	716	922	4.038
De 45 a 49 años	193	367	186	418	172	137	509	592	2.574
De 50 a 54 años	205	237	149	308	129	134	409	467	2.038
De 55 a 59 años	131	197	125	252	82	100	348	370	1.605
De 60 a 64 años	104	147	110	192	58	103	282	290	1.286
De 65 a 69 años	129	147	127	237	63	99	290	322	1.414
De 70 a 74 años	118	133	122	190	64	103	214	233	1.177
De 75 a 79 años	73	115	122	147	71	99	187	219	1.033
De 80 a 84 años	54	80	98	159	42	84	118	166	801
De 85 a 89 años	33	42	72	71	26	37	69	111	461
De 90 y más años	16	21	31	36	13	22	40	36	215
Total	6.258	9.976	5.700	10.771	3.916	4.698	11.666	16.355	69.340
Tasa de emigración									
Menos de 5 años	30,93	18,20	14,70	23,11	16,52	11,43	22,00	23,86	20,61
De 5 a 9 años	24,29	15,13	12,17	26,02	13,47	11,22	17,00	18,13	13,68
De 10 a 14 años	19,49	12,08	7,85	21,38	12,90	10,46	13,88	13,29	17,30
De 15 a 19 años	20,79	15,58	13,83	24,68	17,83	15,10	15,51	17,58	31,15
De 20 a 24 años	36,66	31,68	30,12	43,91	27,71	28,44	27,06	28,65	41,05
De 25 a 29 años	51,16	40,44	35,44	57,47	35,71	36,95	35,63	39,95	31,34
De 30 a 34 años	39,56	29,22	24,55	44,69	30,56	24,93	30,23	30,24	21,35
De 35 a 39 años	27,44	19,57	15,32	30,31	19,76	16,90	21,83	20,77	15,37
De 40 a 44 años	20,28	14,39	10,44	23,15	15,84	9,89	15,23	15,00	11,80
De 45 a 49 años	12,60	10,84	8,31	17,97	13,13	7,84	12,63	11,30	17,21
De 50 a 54 años	14,88	7,86	7,55	14,33	10,62	8,64	11,16	9,73	10,32
De 55 a 59 años	11,32	7,22	6,52	12,47	7,35	6,60	10,29	8,18	8,74
De 60 a 64 años	9,66	6,17	6,15	10,12	5,82	6,49	9,53	7,69	7,81
De 65 a 69 años	10,61	5,94	6,06	10,75	5,39	5,42	9,46	7,77	7,77
De 70 a 74 años	10,80	6,36	6,24	9,48	6,32	6,01	7,83	6,42	7,25
De 75 a 79 años	8,59	7,34	7,83	9,37	8,66	7,63	8,61	7,53	8,11
De 80 a 84 años	10,49	8,04	9,58	16,74	7,24	10,10	8,68	8,74	9,83
De 85 a 89 años	11,23	7,87	12,35	14,29	7,71	8,22	9,15	10,56	10,24
De 90 y más años	11,36	9,56	11,83	17,50	8,93	10,82	12,43	8,15	11,08
Total	24,01	17,69	14,54	26,02	16,98	14,41	18,03	18,45	18,64

FUENTE: IEA. Estadística de variaciones residenciales en Andalucía

Hombres									
Almería	Cádiz	Córdoba	Granada	Huelva	Jaén	Málaga	Sevilla	Andalucía	
									Emigraciones
454	591	337	557	179	225	585	1.193	4.121	Menos de 5 años
412	512	274	632	213	241	678	948	3.910	De 5 a 9 años
390	496	224	544	191	228	562	784	3.419	De 10 a 14 años
372	684	334	610	258	270	585	924	4.037	De 15 a 19 años
824	1.406	720	1.329	553	626	1.104	2.042	8.604	De 20 a 24 años
1.340	1.970	1.065	1.977	745	926	1.802	2.913	12.738	De 25 a 29 años
1.282	1.626	815	1.543	641	748	1.677	2.610	10.942	De 30 a 34 años
928	994	545	1.093	438	462	1.166	1.689	7.315	De 35 a 39 años
571	695	347	703	306	318	862	1.090	4.892	De 40 a 44 años
337	447	209	445	214	181	535	746	3.114	De 45 a 49 años
201	323	153	336	159	125	462	501	2.260	De 50 a 54 años
178	251	147	321	142	119	419	431	2.008	De 55 a 59 años
121	148	104	194	62	82	284	299	1.294	De 60 a 64 años
107	163	121	227	83	87	314	308	1.410	De 65 a 69 años
115	108	84	147	42	90	188	208	982	De 70 a 74 años
61	68	71	144	39	54	143	130	710	De 75 a 79 años
40	33	48	81	18	39	68	92	419	De 80 a 84 años
14	19	28	33	12	22	25	48	201	De 85 a 89 años
10	13	7	9	7	14	7	20	87	De 90 y más años
7.757	10.547	5.633	10.925	4.302	4.857	11.466	16.976	72.463	Total
									Tasas de emigración
30,23	18,60	16,38	24,62	14,57	12,61	17,94	24,90	20,54	Menos de 5 años
26,63	15,59	12,18	27,21	16,16	11,89	19,64	18,97	14,41	De 5 a 9 años
21,93	13,08	9,03	20,99	13,10	10,41	14,19	14,30	15,00	De 10 a 14 años
19,51	15,41	12,26	21,23	15,66	11,66	12,65	14,46	27,11	De 15 a 19 años
37,00	27,19	22,82	39,15	27,06	24,58	20,76	25,93	39,87	De 20 a 24 años
58,36	38,53	34,32	57,75	36,60	37,03	33,18	36,21	35,77	De 25 a 29 años
55,75	33,91	26,54	47,10	33,13	29,79	32,33	34,72	24,85	De 30 a 34 años
41,90	22,00	17,80	34,30	24,68	17,90	23,00	24,01	18,58	De 35 a 39 años
28,80	16,91	12,51	24,51	18,79	13,59	18,99	17,92	14,37	De 40 a 44 años
21,05	13,09	9,32	19,48	15,77	9,92	14,05	14,53	18,44	De 45 a 49 años
14,39	10,79	7,92	16,58	12,57	8,19	12,97	10,82	11,69	De 50 a 54 años
15,54	9,33	8,22	17,06	12,76	8,72	13,01	10,03	11,47	De 55 a 59 años
12,30	6,84	6,68	11,60	6,83	5,85	10,62	8,75	8,76	De 60 a 64 años
9,87	7,48	6,77	11,79	8,16	5,31	11,84	8,90	8,95	De 65 a 69 años
12,70	6,56	5,31	9,19	5,11	6,06	8,62	7,70	7,60	De 70 a 74 años
9,30	6,47	6,38	12,97	6,78	5,38	9,45	6,98	7,99	De 75 a 79 años
12,77	6,30	8,30	14,87	5,94	7,72	9,05	9,52	9,34	De 80 a 84 años
9,97	9,19	11,00	14,41	9,43	9,63	7,44	12,13	10,48	De 85 a 89 años
18,48	19,33	7,77	11,55	15,10	15,64	6,39	15,96	13,18	De 90 y más años
29,79	19,06	14,98	27,62	19,03	15,24	18,60	19,92	20,14	Total

1. Población y migraciones

1.4.2. Inmigraciones según grupo de edad por sexo y provincia. Año 2001

	Mujeres								Andalucía
	Almería	Cádiz	Córdoba	Granada	Huelva	Jaén	Málaga	Sevilla	
Menos de 5 años	408	617	250	551	195	225	815	1.100	4.161
De 5 a 9 años	352	507	222	626	160	184	696	930	3.677
De 10 a 14 años	309	426	179	552	186	198	636	708	3.194
De 15 a 19 años	381	566	295	706	245	271	741	1.069	4.274
De 20 a 24 años	806	1.345	573	1.309	488	467	1.540	1.867	8.395
De 25 a 29 años	1.111	1.824	773	1.790	641	597	2.218	2.921	11.875
De 30 a 34 años	930	1.470	579	1.364	491	476	1.927	2.273	9.510
De 35 a 39 años	613	926	385	1.014	330	357	1.381	1.529	6.535
De 40 a 44 años	394	564	261	666	237	205	819	913	4.059
De 45 a 49 años	229	360	165	449	179	147	611	578	2.718
De 50 a 54 años	193	268	156	366	146	149	478	488	2.244
De 55 a 59 años	144	220	173	282	101	111	457	407	1.895
De 60 a 64 años	123	174	119	212	75	93	381	296	1.473
De 65 a 69 años	142	188	135	249	73	105	377	358	1.627
De 70 a 74 años	124	158	119	210	60	90	280	265	1.306
De 75 a 79 años	75	129	130	145	49	76	230	221	1.055
De 80 a 84 años	52	89	63	110	35	42	149	164	704
De 85 a 89 años	32	42	59	63	26	23	75	100	420
De 90 y más años	14	19	19	30	11	14	51	41	199
Total	6.432	9.892	4.655	10.694	3.728	3.830	13.862	16.228	69.321

FUENTE: IEA. Estadística de variaciones residenciales en Andalucía

Hombres

Almería	Cádiz	Córdoba	Granada	Huelva	Jaén	Málaga	Sevilla	Andalucía	
467	685	304	600	184	216	743	1.128	4.327	Menos de 5 años
412	551	243	680	216	245	783	943	4.073	De 5 a 9 años
390	475	201	596	175	200	671	816	3.524	De 10 a 14 años
354	556	237	643	223	207	641	850	3.711	De 15 a 19 años
690	1.164	494	1.147	439	414	1.201	1.695	7.244	De 20 a 24 años
1.043	1.753	686	1.671	671	625	2.042	2.664	11.155	De 25 a 29 años
1.036	1.549	660	1.430	655	560	2.011	2.643	10.544	De 30 a 34 años
732	1.084	478	1.114	428	413	1.417	1.674	7.340	De 35 a 39 años
472	680	319	755	304	307	1.028	1.093	4.958	De 40 a 44 años
339	431	209	492	234	168	617	707	3.197	De 45 a 49 años
210	352	134	376	162	127	543	485	2.389	De 50 a 54 años
195	272	164	355	164	146	512	453	2.261	De 55 a 59 años
150	202	129	253	97	107	388	317	1.643	De 60 a 64 años
139	198	143	258	84	110	395	355	1.682	De 65 a 69 años
99	116	100	164	42	76	261	226	1.084	De 70 a 74 años
71	84	75	122	30	58	159	137	736	De 75 a 79 años
41	38	54	69	27	27	81	83	420	De 80 a 84 años
16	23	18	28	12	14	31	35	177	De 85 a 89 años
9	10	12	13	5	7	10	19	85	De 90 y más años
6.865	10.223	4.660	10.766	4.152	4.027	13.534	16.323	70.550	Total

1. Población y migraciones

1.4.3. Migraciones según sexo por lugar de nacimiento. Año 2001

	Lugar de nacimiento										Total
	Almería	Cádiz	Córdoba	Granada	Huelva	Jaén	Málaga	Sevilla	Resto de España	Extranjero	
Emigraciones											
Mujeres											
Almería	3.564	54	44	471	10	118	66	71	932	928	6.258
Cádiz	27	7.036	107	91	66	66	233	447	1.445	458	9.976
Córdoba	18	52	4.222	92	29	130	96	177	699	185	5.700
Granada	194	93	150	7.799	21	285	188	118	1.289	634	10.771
Huelva	11	83	55	28	2.517	21	30	396	481	294	3.916
Jaén	22	24	108	141	13	3.498	37	43	650	162	4.698
Málaga	67	451	307	310	40	172	6.508	294	1.945	1.572	11.666
Sevilla	50	500	282	168	374	151	202	12.000	1.945	683	16.355
Andalucía	3.953	8.293	5.275	9.100	3.070	4.441	7.360	13.546	9.386	4.916	69.340
Hombres											
Almería	3.549	62	51	495	10	111	82	73	899	2.425	7.757
Cádiz	25	7.572	93	94	61	71	259	454	1.460	458	10.547
Córdoba	16	68	4.183	78	25	137	78	170	682	196	5.633
Granada	163	79	123	8.070	21	282	160	94	1.226	707	10.925
Huelva	8	108	54	29	2.531	25	35	404	514	594	4.302
Jaén	20	29	103	146	6	3.507	45	39	624	338	4.857
Málaga	56	450	327	295	37	163	6.446	345	1.792	1.555	11.466
Sevilla	32	444	347	163	386	142	201	12.605	1.962	694	16.976
Andalucía	3.869	8.812	5.281	9.370	3.077	4.438	7.306	14.184	9.159	6.967	72.463
Inmigraciones											
Mujeres											
Almería	3.242	62	88	641	17	197	91	71	1.271	752	6.432
Cádiz	33	6.022	183	135	92	122	282	603	1.972	448	9.892
Córdoba	18	62	2.957	96	33	155	104	211	853	166	4.655
Granada	265	116	211	6.926	33	443	222	132	1.699	647	10.694
Huelva	10	119	57	27	2.111	31	50	464	560	299	3.728
Jaén	36	34	143	174	10	2.456	38	57	714	168	3.830
Málaga	77	652	604	481	51	311	6.069	562	3.111	1.944	13.862
Sevilla	58	649	412	201	563	207	239	10.593	2.586	720	16.228
Andalucía	3.739	7.716	4.655	8.681	2.910	3.922	7.095	12.693	12.766	5.144	69.321
Hombres											
Almería	3.243	63	107	708	22	185	128	92	1.315	1.002	6.865
Cádiz	31	6.254	162	144	91	101	310	641	2.051	438	10.223
Córdoba	16	79	2.941	114	29	176	93	238	801	173	4.660
Granada	236	125	180	7.149	28	453	210	126	1.557	702	10.766
Huelva	10	121	75	33	2.102	32	53	511	640	575	4.152
Jaén	28	29	161	180	7	2.405	41	62	669	445	4.027
Málaga	78	688	601	415	60	292	5.940	573	2.913	1.974	13.534
Sevilla	47	628	452	174	546	177	268	10.873	2.502	656	16.323
Andalucía	3.689	7.987	4.679	8.917	2.885	3.821	7.043	13.116	12.448	5.965	70.550

FUENTE: IEA. Estadística de variaciones residenciales en Andalucía

1.4.4. Migraciones según origen y sexo por destino. Año 2001

	Destino										Total
	Almería	Cádiz	Córdoba	Granada	Huelva	Jaén	Málaga	Sevilla	Andalucía	Resto de España	
Origen											
Mujeres											
Almería	3.741	65	30	439	14	69	142	91	4.591	1.667	6.258
Cádiz	65	4.668	90	136	105	50	639	705	6.458	3.518	9.976
Córdoba	72	132	1.983	177	52	166	501	362	3.445	2.255	5.700
Granada	502	135	135	6.741	24	193	477	162	8.369	2.402	10.771
Huelva	25	113	48	27	2.131	24	51	642	3.061	855	3.916
Jaén	142	81	136	353	25	1.658	231	110	2.736	1.962	4.698
Málaga	138	477	214	297	50	106	7.505	340	9.127	2.539	11.666
Sevilla	56	713	278	156	493	75	564	10.167	12.502	3.853	16.355
Andalucía	4.741	6.384	2.914	8.326	2.894	2.341	10.110	12.579	50.289	19.051	69.340
Resto de España	1.691	3.508	1.741	2.368	834	1.489	3.752	3.649	19.032	400.699	419.731
Extranjero	4.460	401	828	964	379	255	7.976	2.408	17.671	175.478	193.149
Total	10.892	10.293	5.483	11.658	4.107	4.085	21.838	18.636	86.992	595.228	682.220
Hombres											
Almería	3.791	72	37	478	28	85	155	75	4.721	3.036	7.757
Cádiz	66	4.771	98	115	94	50	673	701	6.568	3.979	10.547
Córdoba	77	126	1.895	158	59	167	444	369	3.295	2.338	5.633
Granada	559	143	129	6.750	45	202	368	126	8.322	2.603	10.925
Huelva	32	121	47	38	2.217	32	58	651	3.196	1.106	4.302
Jaén	146	78	150	326	31	1.558	228	106	2.623	2.234	4.857
Málaga	145	496	197	302	52	93	7.139	386	8.810	2.656	11.466
Sevilla	71	721	310	138	569	78	592	10.128	12.607	4.369	16.976
Andalucía	4.887	6.528	2.863	8.305	3.095	2.265	9.657	12.542	50.142	22.321	72.463
Resto de España	1.978	3.695	1.797	2.461	1.057	1.762	3.877	3.781	20.408	412.673	433.081
Extranjero	6.035	461	897	1.343	591	458	8.463	2.323	20.571	201.052	221.623
Total	12.900	10.684	5.557	12.109	4.743	4.485	21.997	18.646	91.121	636.046	727.167

FUENTES: INE. Estadística de variaciones residenciales
IEA. Estadística de variaciones residenciales en Andalucía

1.4.5. Migraciones de extranjeros según sexo y provincia de origen por provincia de destino. Año 2001*

	Destino										Resto de España
	Almería	Cádiz	Córdoba	Granada	Huelva	Jaén	Málaga	Sevilla	Andalucía		
Origen											
Mujeres											
Almería		313	3	4	34	2	2	19	11	388	437
Cádiz		5	86	4	6	2	4	33	11	151	118
Córdoba		3	-	21	3	2	5	10	7	51	77
Granada		17	4	1	124	9	7	38	5	205	147
Huelva		-	4	2	1	77	7	6	21	118	117
Jaén		5	-	8	9	-	20	6	1	49	72
Málaga		10	27	10	11	5	735	22	825	273	
Sevilla		1	18	7	2	15	30	200	275	172	
Resto de España		278	131	73	165	118	78	509	180	1.532	..
Extranjero		4.340	254	757	848	349	231	7.615	2.219	16.613	..
Total		4.972	527	887	1.203	579	361	9.001	2.677	20.207	..
Hombres											
Almería		410	8	5	51	14	19	30	7	544	1.733
Cádiz		-	66	1	1		3	30	13	114	145
Córdoba		3	1	25	4		2	18	8	64	73
Granada		21	6	3	116	14	9	32	7	208	243
Huelva		6	3	4	5	96	12	8	34	168	349
Jaén		5	1	3	8	9	27	8	2	63	223
Málaga		12	27	8	18	6	5	670	18	764	338
Sevilla		1	13	6	5	19	2	35	177	258	192
Resto de España		413	132	80	222	324	291	586	185	2.233	..
Extranjero		5.884	283	820	1.198	551	434	8.079	2.127	19.376	..
Total		6.755	540	955	1.628	1.036	804	9.496	2.578	23.792	..

FUENTE: IEA. Estadística de variaciones residenciales en Andalucía

*Los datos de extranjeros que llegan del extranjero al resto de España y los que se mueven del resto de España al resto de España no están disponibles.

1. Población y migraciones

1.4.6. Inmigrantes de nacionalidad extranjera procedentes de fuera de Andalucía según nacionalidad y grupo de edad por sexo y provincia de destino. Año 2001

	Mujeres								Andalucía
	Almería	Cádiz	Córdoba	Granada	Huelva	Jaén	Málaga	Sevilla	
Procedentes del extranjero									
Unión Europea									
Menos de 5 años	19	4	3	7	4	-	174	6	217
De 5 a 9 años	30	9	4	8	1	-	234	4	290
De 10 a 14 años	16	4	1	12	2	1	148	6	190
De 15 a 19 años	18	3	3	5	3	2	89	9	132
De 20 a 24 años	23	8	3	6	7	1	153	49	250
De 25 a 29 años	26	7	4	9	5	1	216	40	308
De 30 a 34 años	43	14	7	8	5	2	278	25	382
De 35 a 39 años	37	12	1	14	2	1	273	11	351
De 40 a 44 años	52	9	3	10	3	1	233	13	324
De 45 a 49 años	37	2	-	13	3	-	197	6	258
De 50 a 54 años	75	5	-	10	6	-	228	8	332
De 55 a 59 años	85	10	1	16	3	1	221	6	343
De 60 a 64 años	61	6	1	12	5	-	284	2	371
De 65 a 69 años	27	2	1	10	2	-	145	-	187
De 70 a 74 años	19	2	-	9	1	-	73	-	104
De 75 a 79 años	6	1	2	-	1	-	30	1	41
De 80 a 84 años	5	-	-	2	1	-	12	-	20
De 85 a 89 años	3	-	-	-	-	-	5	-	8
De 90 y más años	2	-	-	-	-	-	3	-	5
Total	584	98	34	151	54	10	2.996	186	4.113
Resto de Europa									
Menos de 5 años	64	-	2	10	2	-	29	8	115
De 5 a 9 años	84	-	6	9	-	1	51	9	160
De 10 a 14 años	73	-	5	4	3	-	39	6	130
De 15 a 19 años	83	-	8	9	3	2	52	7	164
De 20 a 24 años	254	2	19	54	11	4	109	27	480
De 25 a 29 años	266	2	19	51	10	10	130	28	516
De 30 a 34 años	173	3	18	30	8	3	110	35	380
De 35 a 39 años	106	3	10	15	8	-	84	16	242
De 40 a 44 años	84	-	10	9	16	2	73	23	217
De 45 a 49 años	46	1	1	5	6	3	77	15	154
De 50 a 54 años	21	-	2	4	4	1	40	9	81
De 55 a 59 años	13	-	-	3	-	1	31	6	54
De 60 a 64 años	6	-	1	2	-	-	19	3	31
De 65 a 69 años	1	-	-	-	-	-	8	2	11
De 70 a 74 años	1	-	-	-	-	-	8	-	9
De 75 a 79 años	-	1	-	-	-	-	3	-	4
De 80 a 84 años	-	-	-	1	-	-	2	-	3
De 85 a 89 años	-	-	-	-	-	-	1	-	1
De 90 y más años	-	-	-	-	-	-	-	-	-
Total	1.275	12	101	206	71	27	866	194	2.752
África									
Menos de 5 años	65	5	11	3	2	4	37	11	138
De 5 a 9 años	81	5	5	8	3	4	33	8	147
De 10 a 14 años	86	8	5	6	7	5	35	28	180
De 15 a 19 años	72	6	3	7	6	5	62	32	193
De 20 a 24 años	108	9	22	11	10	3	138	89	390
De 25 a 29 años	132	7	19	19	3	4	138	71	393
De 30 a 34 años	91	9	11	15	9	5	107	43	290

Hombres									
Almería	Cádiz	Córdoba	Granada	Huelva	Jaén	Málaga	Sevilla	Andalucía	
Procedentes del extranjero									
Unión Europea									
23	9	1	8	3	-	181	13	238	Menos de 5 años
30	4	3	11	-	-	208	8	264	De 5 a 9 años
28	9	2	13	-	-	167	7	226	De 10 a 14 años
14	-	1	6	2	1	69	11	104	De 15 a 19 años
12	8	3	7	9	3	110	26	178	De 20 a 24 años
28	15	8	10	5	1	196	49	312	De 25 a 29 años
39	19	8	12	5	1	276	32	392	De 30 a 34 años
52	10	6	18	6	1	335	30	458	De 35 a 39 años
50	16	8	15	4	2	248	12	355	De 40 a 44 años
55	7	1	14	6	2	248	10	343	De 45 a 49 años
81	8	-	16	5	1	265	8	384	De 50 a 54 años
78	4	2	20	7	-	283	16	410	De 55 a 59 años
88	11	3	24	4	-	327	8	465	De 60 a 64 años
57	2	-	18	2	-	226	2	307	De 65 a 69 años
16	3	-	17	1	-	129	1	167	De 70 a 74 años
17	1	1	3	1	-	44	-	67	De 75 a 79 años
4	-	-	-	-	-	12	1	17	De 80 a 84 años
-	-	-	-	-	-	3	-	3	De 85 a 89 años
-	-	1	-	-	-	1	-	2	De 90 y más años
672	126	48	212	60	12	3.328	234	4.692	Total
Resto de Europa									
53	1	3	19	2	1	28	5	112	Menos de 5 años
103	3	3	12	2	-	42	8	173	De 5 a 9 años
89	2	8	8	-	-	47	8	162	De 10 a 14 años
70	1	2	16	1	-	31	7	128	De 15 a 19 años
196	3	25	59	32	16	65	28	424	De 20 a 24 años
215	-	37	65	33	16	78	56	500	De 25 a 29 años
179	1	19	53	30	16	91	34	423	De 30 a 34 años
147	-	24	29	12	9	57	23	301	De 35 a 39 años
118	1	15	15	9	4	64	16	242	De 40 a 44 años
68	-	7	12	7	6	49	11	160	De 45 a 49 años
21	-	2	9	4	1	25	3	65	De 50 a 54 años
4	-	1	3	-	-	20	1	29	De 55 a 59 años
2	-	-	-	-	-	20	1	23	De 60 a 64 años
2	1	-	-	1	-	20	1	25	De 65 a 69 años
-	-	-	-	-	-	13	1	14	De 70 a 74 años
1	-	-	-	-	-	6	-	7	De 75 a 79 años
-	-	-	-	-	-	2	-	2	De 80 a 84 años
-	-	-	-	-	-	-	1	1	De 85 a 89 años
1	-	-	-	-	-	-	-	1	De 90 y más años
1.269	13	146	300	133	69	658	204	2.792	Total
África									
105	4	8	7	2	2	46	10	184	Menos de 5 años
104	5	19	10	3	12	53	17	223	De 5 a 9 años
139	6	8	13	8	13	37	26	250	De 10 a 14 años
151	5	13	16	15	14	89	68	371	De 15 a 19 años
321	15	30	49	41	34	243	110	843	De 20 a 24 años
435	10	46	47	39	37	256	123	993	De 25 a 29 años
320	9	30	37	25	18	191	112	742	De 30 a 34 años

CONTINUA →

1. Población y migraciones

1.4.6. Inmigrantes de nacionalidad extranjera procedentes de fuera de Andalucía según nacionalidad y grupo de edad por sexo y provincia de destino. Año 2001

	Mujeres								Andalucía
	Almería	Cádiz	Córdoba	Granada	Huelva	Jaén	Málaga	Sevilla	
De 35 a 39 años	70	2	4	4	1	4	77	25	187
De 40 a 44 años	33	3	3	5	5	7	45	12	113
De 45 a 49 años	20	3	5	1	2	3	23	12	69
De 50 a 54 años	4	1	3	-	1	-	15	4	28
De 55 a 59 años	8	-	1	2	2	-	23	4	40
De 60 a 64 años	8	-	-	-	-	-	11	5	24
De 65 a 69 años	9	3	-	-	-	-	7	2	21
De 70 a 74 años	6	1	1	-	-	-	6	1	15
De 75 a 79 años	1	1	-	-	-	-	4	-	6
De 85 a 89 años	-	-	1	-	-	-	1	1	3
De 90 y más años	-	-	-	-	-	-	1	-	1
Total	794	63	94	81	51	44	763	348	2.238
América del Norte									
Menos de 5 años	-	-	4	-	-	-	11	3	18
De 5 a 9 años	1	-	-	-	-	-	4	4	9
De 10 a 14 años	1	1	1	-	-	-	7	3	13
De 15 a 19 años	-	1	2	-	-	-	-	4	7
De 20 a 24 años	2	2	-	2	-	1	11	7	25
De 25 a 29 años	3	-	1	3	-	2	6	15	30
De 30 a 34 años	2	-	5	1	-	-	12	14	34
De 35 a 39 años	2	-	2	-	-	-	9	8	21
De 40 a 44 años	1	1	3	1	-	-	6	4	16
De 45 a 49 años	3	1	-	-	1	-	2	2	9
De 50 a 54 años	1	1	-	1	-	-	7	1	11
De 55 a 59 años	-	-	-	-	-	-	14	-	14
De 60 a 64 años	-	1	-	1	-	-	2	-	4
De 65 a 69 años	-	-	-	-	-	-	2	2	4
De 70 a 74 años	-	-	-	-	-	-	1	-	1
De 75 a 79 años	-	-	-	-	-	-	1	-	1
De 80 a 84 años	-	-	-	-	-	-	-	-	-
De 85 a 89 años	-	-	-	-	-	-	-	1	1
Total	16	8	18	9	1	3	95	68	218
América Central									
Menos de 5 años	2	-	1	-	-	-	2	2	7
De 5 a 9 años	1	2	3	1	-	-	5	2	14
De 10 a 14 años	2	-	2	-	-	1	4	5	14
De 15 a 19 años	7	1	1	1	-	-	4	3	17
De 20 a 24 años	5	4	2	1	-	1	12	10	35
De 25 a 29 años	10	-	7	5	1	1	18	12	54
De 30 a 34 años	7	1	6	2	2	1	11	12	42
De 35 a 39 años	8	1	3	-	1	-	9	17	39
De 40 a 44 años	2	1	1	2	-	1	6	5	18
De 45 a 49 años	-	-	1	2	-	-	5	4	12
De 50 a 54 años	-	2	-	1	-	-	4	4	11
De 55 a 59 años	1	-	1	1	-	-	2	2	7
De 60 a 64 años	2	-	1	-	-	1	1	3	8
De 65 a 69 años	2	-	1	-	-	-	1	-	4
De 70 a 74 años	1	-	1	-	-	-	1	1	4
De 75 a 80 años	-	-	-	-	-	-	-	1	1
De 85 a 89 años	1	-	-	-	-	-	1	-	2
Total	51	12	31	16	4	6	86	83	289

Hombres									
Almería	Cádiz	Córdoba	Granada	Huelva	Jaén	Málaga	Sevilla	Andalucía	
201	9	13	15	8	14	144	62	466	De 35 a 39 años
103	5	5	9	11	11	75	25	244	De 40 a 44 años
38	6	9	3	9	2	41	16	124	De 45 a 49 años
14	2	2	6	4	1	31	3	63	De 50 a 54 años
6	1	-	2	-	1	14	3	27	De 55 a 59 años
3	2	1	1	-	-	9	2	18	De 60 a 64 años
6	-	-	-	-	-	12	2	20	De 65 a 69 años
3	-	-	-	-	-	7	1	11	De 70 a 74 años
1	1	-	-	-	-	3	-	5	De 75 a 79 años
1	-	-	-	-	-	1	2	4	De 85 a 89 años
13	-	-	-	-	-	-	-	13	De 90 y más años
1.964	80	184	215	165	159	1.252	582	4.601	Total
									América del Norte
1	-	1	-	-	-	11	5	18	Menos de 5 años
3	2	2	-	-	-	4	3	14	De 5 a 9 años
5	2	4	-	-	-	3	3	17	De 10 a 14 años
-	1	-	-	-	-	1	4	6	De 15 a 19 años
3	-	1	-	-	-	9	5	18	De 20 a 24 años
1	-	1	-	-	-	8	6	16	De 25 a 29 años
2	-	2	1	-	-	9	8	22	De 30 a 34 años
3	-	1	-	-	-	7	4	15	De 35 a 39 años
2	-	2	-	-	-	4	5	13	De 40 a 44 años
-	-	1	1	-	1	4	4	11	De 45 a 49 años
2	1	2	-	-	-	8	4	17	De 50 a 54 años
-	-	-	-	1	1	4	-	6	De 55 a 59 años
1	-	-	-	-	-	5	1	7	De 60 a 64 años
-	-	-	-	-	-	7	1	8	De 65 a 69 años
-	-	-	3	-	-	2	-	5	De 70 a 74 años
-	-	1	-	-	-	2	1	4	De 75 a 79 años
1	-	-	-	-	-	-	1	2	De 80 a 84 años
-	-	-	-	-	-	-	-	-	De 85 a 89 años
24	6	18	5	1	2	88	55	199	Total
									América Central
3	-	2	-	-	1	5	4	15	Menos de 5 años
1	1	1	-	-	1	7	2	13	De 5 a 9 años
5	1	5	1	1	5	5	1	24	De 10 a 14 años
3	-	1	1	-	-	6	1	12	De 15 a 19 años
2	-	2	-	1	-	12	6	23	De 20 a 24 años
3	2	3	2	1	-	17	10	38	De 25 a 29 años
4	4	3	2	-	-	12	8	33	De 30 a 34 años
3	3	3	1	-	-	12	6	28	De 35 a 39 años
2	3	3	-	-	-	2	5	15	De 40 a 44 años
-	1	2	1	-	-	4	1	9	De 45 a 49 años
-	1	-	-	-	-	4	2	7	De 50 a 54 años
-	-	-	-	-	-	2	1	3	De 55 a 59 años
1	-	-	-	-	-	-	-	1	De 60 a 64 años
1	1	-	-	-	-	1	-	3	De 65 a 69 años
-	-	-	-	-	-	2	1	3	De 70 a 74 años
-	-	-	-	-	-	-	-	-	De 75 a 80 años
-	-	-	-	-	-	-	-	-	De 85 a 89 años
28	17	25	8	3	7	91	48	227	Total

1. Población y migraciones

1.4.6. Inmigrantes de nacionalidad extranjera procedentes de fuera de Andalucía según nacionalidad y grupo de edad por sexo y provincia de destino. Año 2001

	Mujeres								Andalucía
	Almería	Cádiz	Córdoba	Granada	Huelva	Jaén	Málaga	Sevilla	
América del Sur									
Menos de 5 años	91	2	26	30	7	7	156	51	370
De 5 a 9 años	115	6	23	22	17	6	154	71	414
De 10 a 14 años	87	3	29	28	6	10	165	70	398
De 15 a 19 años	144	7	32	29	13	7	160	74	466
De 20 a 24 años	237	9	73	54	26	16	329	171	915
De 25 a 29 años	252	11	80	67	31	17	443	214	1.115
De 30 a 34 años	211	8	72	48	21	18	378	199	955
De 35 a 39 años	176	6	47	35	22	25	248	152	711
De 40 a 44 años	109	4	36	21	14	6	200	97	487
De 45 a 49 años	76	2	25	17	6	4	137	75	342
De 50 a 54 años	48	-	14	10	1	1	100	37	211
De 55 a 59 años	18	1	8	4	1	1	52	11	96
De 60 a 64 años	11	1	1	2	-	1	24	11	51
De 65 a 69 años	9	-	1	2	1	1	15	6	35
De 70 a 74 años	4	-	-	2	1	1	9	7	24
De 75 a 79 años	1	-	1	-	-	-	13	2	17
De 80 a 84 años	-	-	1	-	-	-	6	1	8
De 85 a 89 años	2	-	-	-	-	-	3	1	6
Total	1.591	60	469	371	167	121	2.592	1.250	6.621
Asia									
Menos de 5 años	2	-	2	-	-	3	19	10	36
De 5 a 9 años	-	-	1	-	-	4	13	6	24
De 10 a 14 años	3	-	-	-	-	2	16	4	25
De 15 a 19 años	5	-	-	1	-	-	10	4	20
De 20 a 24 años	2	-	-	2	-	2	20	9	35
De 25 a 29 años	4	-	4	3	1	3	32	17	64
De 30 a 34 años	1	-	3	3	-	2	31	14	54
De 35 a 39 años	4	-	-	1	-	1	23	11	40
De 40 a 44 años	2	-	-	2	-	2	11	4	21
De 45 a 49 años	-	-	-	-	-	1	8	2	11
De 50 a 54 años	2	-	-	1	-	-	9	1	13
De 55 a 59 años	1	-	-	-	-	-	4	2	7
De 60 a 64 años	-	-	-	-	-	-	5	-	5
De 65 a 69 años	1	-	-	-	-	-	3	-	4
De 70 a 74 años	-	-	-	1	-	-	1	1	3
De 75 a 79 años	-	-	-	-	-	-	2	-	2
De 80 a 84 años	-	-	-	-	-	-	1	1	2
Total	27	-	10	14	1	20	208	86	366
Oceanía									
Menos de 5 años	-	-	-	-	-	-	1	-	1
De 5 a 9 años	-	-	-	-	-	-	1	-	1
De 10 a 14 años	-	-	-	-	-	-	1	-	1
De 15 a 19 años	-	1	-	-	-	-	-	-	1
De 20 a 24 años	-	-	-	-	-	-	-	-	-
De 25 a 29 años	-	-	-	-	-	-	1	2	3
De 30 a 34 años	-	-	-	-	-	-	2	-	2
De 35 a 39 años	-	-	-	-	-	-	-	2	2
De 40 a 44 años	-	-	-	-	-	-	-	-	-
De 45 a 49 años	-	-	-	-	-	-	-	-	-

Hombres									
Almería	Cádiz	Córdoba	Granada	Huelva	Jaén	Málaga	Sevilla	Andalucía	
92	2	25	34	7	13	155	43	371	América del Sur
121	6	30	27	11	15	207	79	496	Menos de 5 años
94	4	23	13	7	9	191	81	422	De 5 a 9 años
136	1	28	26	10	11	149	65	426	De 10 a 14 años
251	7	55	62	35	29	322	108	869	De 15 a 19 años
256	2	66	78	34	10	339	146	931	De 20 a 24 años
237	7	48	78	30	22	328	133	883	De 25 a 29 años
186	5	35	47	21	10	238	108	650	De 30 a 34 años
117	1	35	43	11	6	188	65	466	De 35 a 39 años
72	1	14	20	12	7	116	27	269	De 40 a 44 años
32	-	5	9	3	1	73	15	138	De 45 a 49 años
8	-	1	6	1	-	44	9	69	De 50 a 54 años
9	-	2	3	3	1	22	10	50	De 55 a 59 años
4	-	-	1	-	-	9	10	24	De 60 a 64 años
3	-	-	2	-	-	3	2	10	De 65 a 69 años
1	-	-	2	-	-	1	2	6	De 70 a 74 años
-	-	-	-	-	-	3	1	4	De 75 a 79 años
-	-	1	-	-	-	-	-	1	De 80 a 84 años
-	-	-	-	-	-	-	-	1	De 85 a 89 años
1.619	36	368	451	185	134	2.388	904	6.085	Total
									Asia
2	-	1	-	-	2	6	3	14	Menos de 5 años
1	-	1	-	-	5	20	5	32	De 5 a 9 años
4	-	-	-	-	8	17	4	33	De 10 a 14 años
8	-	-	2	-	8	14	7	39	De 15 a 19 años
68	-	3	-	1	6	28	10	116	De 20 a 24 años
88	1	8	1	2	6	39	19	164	De 25 a 29 años
59	1	7	1	-	5	42	15	130	De 30 a 34 años
37	1	2	2	-	2	32	17	93	De 35 a 39 años
17	1	2	-	-	3	28	8	59	De 40 a 44 años
11	-	3	-	-	2	17	2	35	De 45 a 49 años
6	-	1	-	-	-	8	1	16	De 50 a 54 años
4	-	-	-	-	2	9	1	16	De 55 a 59 años
-	-	1	-	-	2	2	1	6	De 60 a 64 años
-	-	-	-	-	-	6	1	7	De 65 a 69 años
-	-	-	-	-	-	1	-	1	De 70 a 74 años
-	-	-	-	-	-	1	-	1	De 75 a 79 años
-	-	-	-	-	-	-	-	-	De 80 a 84 años
305	4	29	6	3	51	270	94	762	Total
									Oceanía
1	-	-	-	-	-	1	-	2	Menos de 5 años
-	-	-	-	-	-	-	-	-	De 5 a 9 años
1	-	-	-	-	-	-	-	1	De 10 a 14 años
-	-	-	-	-	-	-	-	-	De 15 a 19 años
-	-	1	-	-	-	1	-	2	De 20 a 24 años
-	-	-	-	-	-	-	1	1	De 25 a 29 años
1	-	1	-	-	-	-	-	2	De 30 a 34 años
-	-	-	-	-	-	-	1	1	De 35 a 39 años
-	-	-	1	-	-	-	2	3	De 40 a 44 años
-	1	-	-	-	-	2	-	3	De 45 a 49 años

1. Población y migraciones

1.4.6. Inmigrantes de nacionalidad extranjera procedentes de fuera de Andalucía según nacionalidad y grupo de edad por sexo y provincia de destino. Año 2001

	Mujeres								Andalucía
	Almería	Cádiz	Córdoba	Granada	Huelva	Jaén	Málaga	Sevilla	
De 50 a 54 años	1	-	-	-	-	-	-	-	1
De 55 a 59 años	-	-	-	-	-	-	2	-	2
De 60 a 64 años	-	-	-	-	-	-	1	-	1
De 65 a 69 años	1	-	-	-	-	-	-	-	1
Total	2	1	-	-	-	-	9	4	16
Apátridas									
De 10 a 14 años	-	-	-	-	-	-	-	-	-
De 30 a 34 años	-	-	-	-	-	-	-	-	-
Total	-	-	-	-	-	-	-	-	-
Total procedentes del extranjero	4.340	254	757	848	349	231	7.615	2.219	16.613
Resto de España									
Unión Europea									
Menos de 5 años	2	1	-	-	1	-	5	-	9
De 5 a 9 años	1	-	-	-	-	-	4	1	6
De 10 a 14 años	-	-	-	-	-	-	5	-	5
De 15 a 19 años	-	-	-	1	-	-	2	1	4
De 20 a 24 años	-	6	-	4	1	-	10	2	23
De 25 a 29 años	4	6	1	5	3	2	17	4	42
De 30 a 34 años	6	2	-	2	-	-	20	4	34
De 35 a 39 años	4	5	1	3	4	1	14	1	33
De 40 a 44 años	1	5	-	1	-	-	9	-	16
De 45 a 49 años	5	-	-	-	-	-	6	-	11
De 50 a 54 años	1	2	-	-	1	-	5	1	10
De 55 a 59 años	5	-	1	1	-	-	8	-	15
De 60 a 64 años	6	1	-	-	-	-	3	-	10
De 65 a 69 años	2	-	-	-	-	-	3	-	5
De 70 a 74 años	-	-	-	-	-	-	-	1	1
De 75 a 79 años	-	-	-	-	-	-	2	-	2
De 80 a 84 años	-	-	-	-	-	-	1	-	1
Total	37	28	3	17	10	3	114	15	227
Resto de Europa									
Menos de 5 años	-	-	1	-	-	-	-	-	1
De 5 a 9 años	2	2	-	-	-	-	1	1	6
De 10 a 14 años	2	-	1	-	1	-	-	2	6
De 15 a 19 años	1	-	-	-	-	-	-	1	2
De 20 a 24 años	3	1	1	2	3	2	3	2	17
De 25 a 29 años	9	2	2	1	2	2	8	2	28
De 30 a 34 años	5	2	2	1	5	1	3	2	21
De 35 a 39 años	3	-	1	1	2	-	2	3	12
De 40 a 44 años	-	-	-	-	1	-	1	3	5
De 45 a 49 años	-	-	-	-	3	1	2	1	7
De 50 a 54 años	2	-	-	-	-	-	1	-	3
De 55 a 59 años	-	1	-	-	-	-	-	-	1
De 60 a 64 años	-	-	-	-	-	-	2	-	2
Total	27	8	8	5	17	6	23	17	111

Hombres									
Almería	Cádiz	Córdoba	Granada	Huelva	Jaén	Málaga	Sevilla	Andalucía	
-	-	-	-	-	-	-	-	-	De 50 a 54 años
-	-	-	-	-	-	-	-	-	De 55 a 59 años
-	-	-	-	-	-	-	-	-	De 60 a 64 años
-	-	-	-	-	-	-	-	-	De 65 a 69 años
3	1	2	1	-	-	4	4	15	Total
-	-	-	-	-	-	-	2	2	Apátridas
-	-	-	-	1	-	-	-	1	De 10 a 14 años
-	-	-	-	1	-	-	2	3	De 30 a 34 años
5.884	283	820	1.198	551	434	8.079	2.127	19.376	Total procedentes del extranjero
									Resto de España
									Unión Europea
-	-	-	-	-	-	9	-	9	Menos de 5 años
-	-	-	-	1	-	8	-	9	De 5 a 9 años
2	-	-	-	-	-	5	1	8	De 10 a 14 años
2	-	-	-	-	-	4	-	6	De 15 a 19 años
-	-	1	1	-	-	11	3	16	De 20 a 24 años
1	2	-	3	3	1	13	1	24	De 25 a 29 años
2	5	-	2	1	1	20	-	31	De 30 a 34 años
-	2	-	-	-	1	15	3	21	De 35 a 39 años
1	2	-	4	-	-	15	4	26	De 40 a 44 años
2	-	-	1	1	-	3	-	7	De 45 a 49 años
3	-	1	-	1	1	14	-	20	De 50 a 54 años
4	-	-	1	-	-	10	-	15	De 55 a 59 años
3	-	-	2	-	-	13	-	18	De 60 a 64 años
3	-	-	-	-	-	3	-	6	De 65 a 69 años
-	1	-	1	-	-	2	1	5	De 70 a 74 años
1	-	1	-	-	-	3	-	5	De 75 a 79 años
-	-	-	-	-	-	-	-	-	De 80 a 84 años
24	12	3	15	7	4	148	13	226	Total
									Resto de Europa
1	1	1	-	1	-	3	-	7	Menos de 5 años
1	-	-	-	-	1	1	2	5	De 5 a 9 años
2	1	1	-	-	-	1	3	8	De 10 a 14 años
1	-	-	1	-	1	-	3	6	De 15 a 19 años
4	2	4	1	11	4	1	3	30	De 20 a 24 años
6	1	2	5	8	1	9	3	35	De 25 a 29 años
6	-	3	1	9	2	3	3	27	De 30 a 34 años
7	1	3	-	6	2	2	4	25	De 35 a 39 años
4	1	1	2	6	1	5	2	22	De 40 a 44 años
-	-	-	1	3	-	2	1	7	De 45 a 49 años
-	-	-	-	-	-	1	-	1	De 50 a 54 años
-	-	-	-	-	1	-	-	1	De 55 a 59 años
-	1	-	-	1	-	1	-	3	De 60 a 64 años
32	8	15	11	45	13	29	24	177	Total

1. Población y migraciones

1.4.6. Inmigrantes de nacionalidad extranjera procedentes de fuera de Andalucía según nacionalidad y grupo de edad por sexo y provincia de destino. Año 2001

	Mujeres								Andalucía
	Almería	Cádiz	Córdoba	Granada	Huelva	Jaén	Málaga	Sevilla	
África									
Menos de 5 años	4	3	-	-	1	-	-	-	8
De 5 a 9 años	3	-	2	1	1	1	4	1	13
De 10 a 14 años	3	-	1	-	2	4	4	1	15
De 15 a 19 años	3	1	-	1	1	2	2	1	11
De 20 a 24 años	6	4	-	8	1	3	18	2	42
De 25 a 29 años	8	5	3	8	2	4	28	-	58
De 30 a 34 años	11	5	4	6	3	-	16	2	47
De 35 a 39 años	7	7	1	8	2	-	9	5	39
De 40 a 44 años	4	2	-	1	3	3	5	1	19
De 45 a 49 años	3	-	-	1	-	-	8	1	13
De 50 a 54 años	1	-	-	-	1	-	-	1	3
De 55 a 59 años	-	-	-	2	1	-	-	-	3
De 60 a 64 años	2	-	-	1	-	-	-	-	3
De 65 a 69 años	-	-	-	-	-	-	1	-	1
De 70 a 74 años	-	-	-	-	-	1	-	-	1
De 75 a 79 años	-	1	-	-	-	-	-	-	1
Total	55	28	11	37	18	18	95	15	277
América del Norte									
Menos de 5 años	-	-	-	-	-	-	1	-	1
De 10 a 14 años	-	-	-	-	-	-	-	-	-
De 15 a 19 años	-	-	-	-	-	-	-	-	-
De 20 a 24 años	-	-	-	-	-	-	-	1	1
De 25 a 29 años	-	-	-	-	-	-	-	-	-
De 30 a 34 años	-	-	-	-	1	-	-	1	2
De 35 a 39 años	-	-	-	1	-	-	-	1	2
De 40 a 44 años	-	1	-	-	-	-	-	-	1
De 45 a 49 años	-	-	-	-	-	-	-	-	-
De 50 a 54 años	-	-	-	1	-	-	-	-	1
De 55 a 59 años	-	-	-	-	-	-	1	1	2
De 60 a 64 años	-	-	-	-	-	-	-	-	-
De 65 a 69 años	-	-	-	-	-	-	-	-	-
De 75 a 79 años	-	-	-	-	-	-	1	-	1
De 80 a 84 años	-	-	-	-	-	-	-	-	-
Total	-	1	-	2	1	-	3	4	11
América Central									
Menos de 5 años	1	-	-	-	-	-	1	-	2
De 5 a 9 años	-	-	1	-	-	-	-	-	1
De 10 a 14 años	-	-	-	-	-	-	3	-	3
De 15 a 19 años	-	-	-	-	-	-	-	-	-
De 20 a 24 años	2	1	1	1	1	-	3	1	10
De 25 a 29 años	1	1	1	4	1	1	3	2	14
De 30 a 34 años	2	1	-	2	-	2	5	1	13
De 35 a 39 años	3	-	1	4	-	2	5	3	18
De 40 a 44 años	1	1	-	-	-	-	2	-	4
De 45 a 49 años	1	-	-	-	-	-	3	-	4
De 50 a 54 años	-	-	-	-	-	-	2	-	2
De 55 a 59 años	-	1	-	-	1	-	-	-	2
De 70 a 74 años	-	-	-	-	-	-	1	-	1
Total	11	5	4	11	3	5	28	7	74

Hombres									
Almería	Cádiz	Córdoba	Granada	Huelva	Jaén	Málaga	Sevilla	Andalucía	
7	1	-	4	-	-	6	-	18	África
4	-	1	1	-	1	4	1	12	Menos de 5 años
10	3	1	3	1	2	4	-	24	De 5 a 9 años
4	2	2	1	5	13	3	1	31	De 10 a 14 años
13	4	3	9	18	40	18	3	108	De 15 a 19 años
30	9	10	17	39	55	42	14	216	De 20 a 24 años
25	14	2	14	37	48	30	16	186	De 25 a 29 años
21	10	3	13	18	26	26	13	130	De 30 a 34 años
9	7	2	6	13	10	14	3	64	De 35 a 39 años
10	9	2	3	9	12	4	2	51	De 40 a 44 años
1	1	-	-	4	7	1	1	15	De 45 a 49 años
-	1	-	-	2	4	2	1	10	De 50 a 54 años
-	1	-	-	1	1	-	-	3	De 55 a 59 años
1	-	-	-	-	-	1	-	2	De 60 a 64 años
-	-	-	-	-	-	-	-	-	De 65 a 69 años
1	-	-	-	-	-	1	-	2	De 70 a 74 años
136	62	26	71	147	219	156	55	872	Total
-	-	-	-	-	-	1	-	1	América del Norte
-	-	-	-	-	-	1	-	1	Menos de 5 años
-	-	-	-	-	-	1	-	1	De 10 a 14 años
-	-	-	-	-	-	-	-	-	De 15 a 19 años
-	-	-	-	-	-	3	1	4	De 20 a 24 años
-	3	-	-	-	-	-	-	3	De 25 a 29 años
-	-	-	-	-	-	2	-	2	De 30 a 34 años
-	-	-	-	-	-	2	-	2	De 35 a 39 años
-	1	-	-	-	1	-	-	2	De 40 a 44 años
-	-	1	-	-	-	-	-	1	De 45 a 49 años
-	-	-	1	-	-	-	1	2	De 50 a 54 años
-	-	-	-	-	-	1	-	1	De 55 a 59 años
-	-	-	-	-	-	1	-	1	De 60 a 64 años
-	-	-	-	-	-	1	-	1	De 65 a 69 años
-	-	-	-	-	-	-	1	1	De 70 a 74 años
-	4	1	1	-	1	13	3	23	Total
-	-	-	-	-	-	-	-	-	América Central
-	-	-	-	-	-	-	-	-	Menos de 5 años
-	-	-	-	-	-	-	-	-	De 5 a 9 años
-	1	-	-	-	1	1	-	3	De 10 a 14 años
-	1	-	-	-	-	1	-	2	De 15 a 19 años
-	-	-	-	-	-	5	1	6	De 20 a 24 años
-	-	-	-	1	-	5	2	8	De 25 a 29 años
1	2	-	-	1	1	2	-	7	De 30 a 34 años
2	-	-	-	2	-	2	-	6	De 35 a 39 años
1	-	-	-	-	-	3	-	4	De 40 a 44 años
1	-	-	-	-	-	-	-	1	De 45 a 49 años
-	-	-	-	-	-	1	-	1	De 50 a 54 años
-	-	-	-	1	-	-	-	1	De 55 a 59 años
5	4	-	-	5	2	20	3	39	Total

1. Población y migraciones

1.4.6. Inmigrantes de nacionalidad extranjera procedentes de fuera de Andalucía según nacionalidad y edad por sexo y provincia de destino. Año 2001

	Mujeres								Andalucía
	Almería	Cádiz	Córdoba	Granada	Huelva	Jaén	Málaga	Sevilla	
América del Sur									
Menos de 5 años	6	3	2	2	5	-	6	7	31
De 5 a 9 años	1	1	-	1	2	-	10	5	20
De 10 a 14 años	5	-	-	2	1	1	6	2	17
De 15 a 19 años	7	1	2	3	2	1	4	2	22
De 20 a 24 años	21	13	6	17	13	12	37	20	139
De 25 a 29 años	27	14	16	16	15	7	44	29	168
De 30 a 34 años	28	10	6	19	11	9	34	19	136
De 35 a 39 años	20	8	4	8	6	9	28	11	94
De 40 a 44 años	11	3	2	9	5	2	17	11	60
De 45 a 49 años	8	1	5	5	5	-	10	2	36
De 50 a 54 años	5	1	1	1	2	2	6	3	21
De 55 a 59 años	1	1	-	1	1	-	2	4	10
De 60 a 64 años	-	-	-	-	-	-	4	-	4
De 65 a 69 años	2	1	1	-	-	-	-	1	5
De 70 a 74 años	-	-	-	1	-	-	-	-	1
De 75 a 79 años	-	-	-	-	-	-	-	-	-
Total	142	57	45	85	68	43	208	116	764
Asia									
Menos de 5 años	-	-	-	3	-	-	-	-	3
De 5 a 9 años	-	-	-	-	-	-	2	-	2
De 10 a 14 años	-	-	-	-	-	-	4	-	4
De 15 a 19 años	-	-	-	-	-	1	2	1	4
De 20 a 24 años	3	-	-	1	-	1	3	-	8
De 25 a 29 años	1	2	-	-	-	-	7	1	11
De 30 a 34 años	1	-	2	-	-	-	5	2	10
De 35 a 39 años	1	1	-	2	-	1	8	1	14
De 40 a 44 años	-	-	-	1	-	-	4	1	6
De 45 a 49 años	1	-	-	1	-	-	2	-	4
De 50 a 54 años	-	-	-	-	-	-	1	-	1
De 55 a 59 años	-	1	-	-	1	-	-	-	2
Total	7	4	2	8	1	3	38	6	69
Apátridas									
De 30 a 34 años	-	-	-	-	-	-	-	-	-
De 35 a 39 años	-	-	-	-	-	-	-	-	-
Total	-	-	-	-	-	-	-	-	-
Total Resto de España	279	131	73	165	118	78	509	180	1.533

FUENTE: IEA. Estadística de variaciones residenciales en Andalucía

Hombres									
Almería	Cádiz	Córdoba	Granada	Huelva	Jaén	Málaga	Sevilla	Andalucía	
									América del Sur
6	3	1	2	1	3	8	3	27	Menos de 5 años
2	1	-	5	-	1	8	4	21	De 5 a 9 años
7	4	-	6	-	-	7	5	29	De 10 a 14 años
6	2	1	5	7	1	10	6	38	De 15 a 19 años
24	3	4	23	19	5	23	9	110	De 20 a 24 años
19	7	6	24	30	11	23	17	137	De 25 a 29 años
35	4	10	14	19	7	32	14	135	De 30 a 34 años
34	2	3	15	23	3	27	12	119	De 35 a 39 años
13	4	3	3	8	4	16	11	62	De 40 a 44 años
10	1	3	8	5	1	9	1	38	De 45 a 49 años
7	3	-	2	1	-	1	1	15	De 50 a 54 años
1	-	-	-	6	1	3	-	11	De 55 a 59 años
-	-	-	1	-	-	1	-	2	De 60 a 64 años
-	-	-	-	-	-	-	-	-	De 65 a 69 años
-	-	-	-	-	-	2	-	2	De 70 a 74 años
-	-	-	-	-	-	1	-	1	De 75 a 79 años
164	34	31	108	119	37	171	83	747	Total
									Asia
-	-	-	1	-	-	-	-	1	Menos de 5 años
1	-	-	1	-	-	1	-	3	De 5 a 9 años
-	-	-	-	-	-	1	1	2	De 10 a 14 años
-	1	-	3	-	1	-	1	6	De 15 a 19 años
8	-	1	2	1	3	2	1	18	De 20 a 24 años
20	1	2	2	-	1	8	-	34	De 25 a 29 años
9	1	1	3	-	1	12	1	28	De 30 a 34 años
6	1	-	1	-	4	11	-	23	De 35 a 39 años
3	3	-	1	-	4	7	-	18	De 40 a 44 años
4	-	-	-	-	-	3	-	7	De 45 a 49 años
1	-	-	-	-	-	4	-	5	De 50 a 54 años
-	-	-	1	-	1	-	-	2	De 55 a 59 años
52	7	4	15	1	15	49	4	147	Total
									Apátridas
-	-	-	1	-	-	-	-	1	De 30 a 34 años
-	1	-	-	-	-	-	-	1	De 35 a 39 años
-	1	-	1	-	-	-	-	2	Total
413	132	80	222	324	291	586	185	2.233	Total Resto de España