Geología, suelos y vegetación

Mapa de Edad Geológica de Andalucía

Ficha Técnica

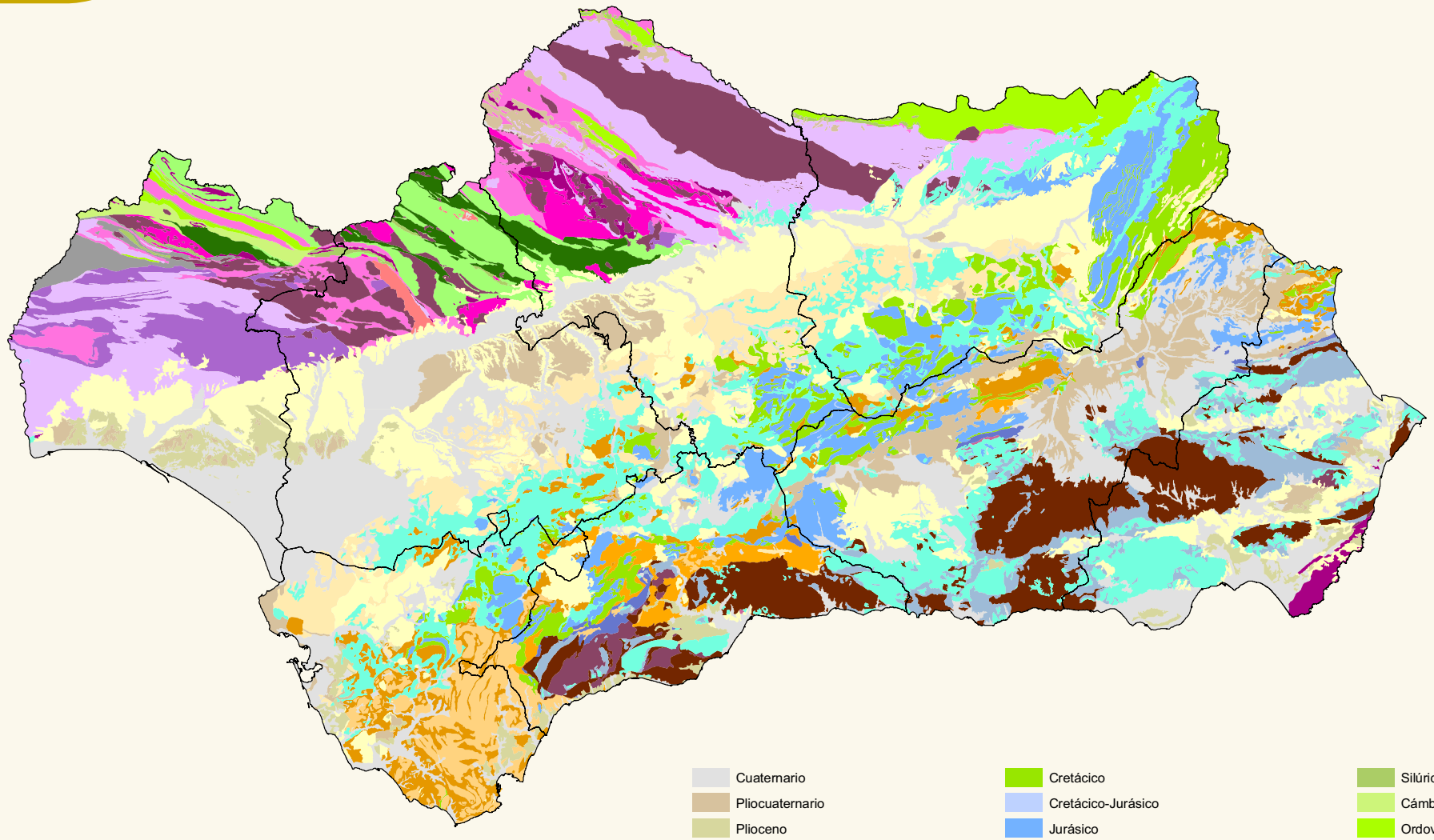

- Cuaternario
- Pliocuaternario
- Plioceno
- Mioceno Superior
- Mioceno Medio-Inferior
- Mioceno Inferior
- Mioceno Inferior-Paleógeno
- Paleógeno
- Paleógeno-Jurásico
- Paleógeno-Jurásico-Triásico
- Cretácico
- Cretácico-Jurásico
- Jurásico
- Triásico
- Triásico-Paleozoico
- Pérmico-Esthephaniense
- Westfaliense-Namuriense-Viseiense/Tournaisiense
- Viseiense-Tournaisiense
- Devónico
- Silúrico-Devónico
- Silúrico
- Cámbrico-Ordovícico-Silúrico
- Ordovícico
- Cámbrico
- Paleozóico
- Cámbrico-Proteozoico Superior
- Proteozoico Superior
- Proteozoico Inferior
- Igneas Plutónicas
- Igneas Volcánicas