Hombres fallecidos a causa de tumores por municipios en Andalucía.

Año 2007
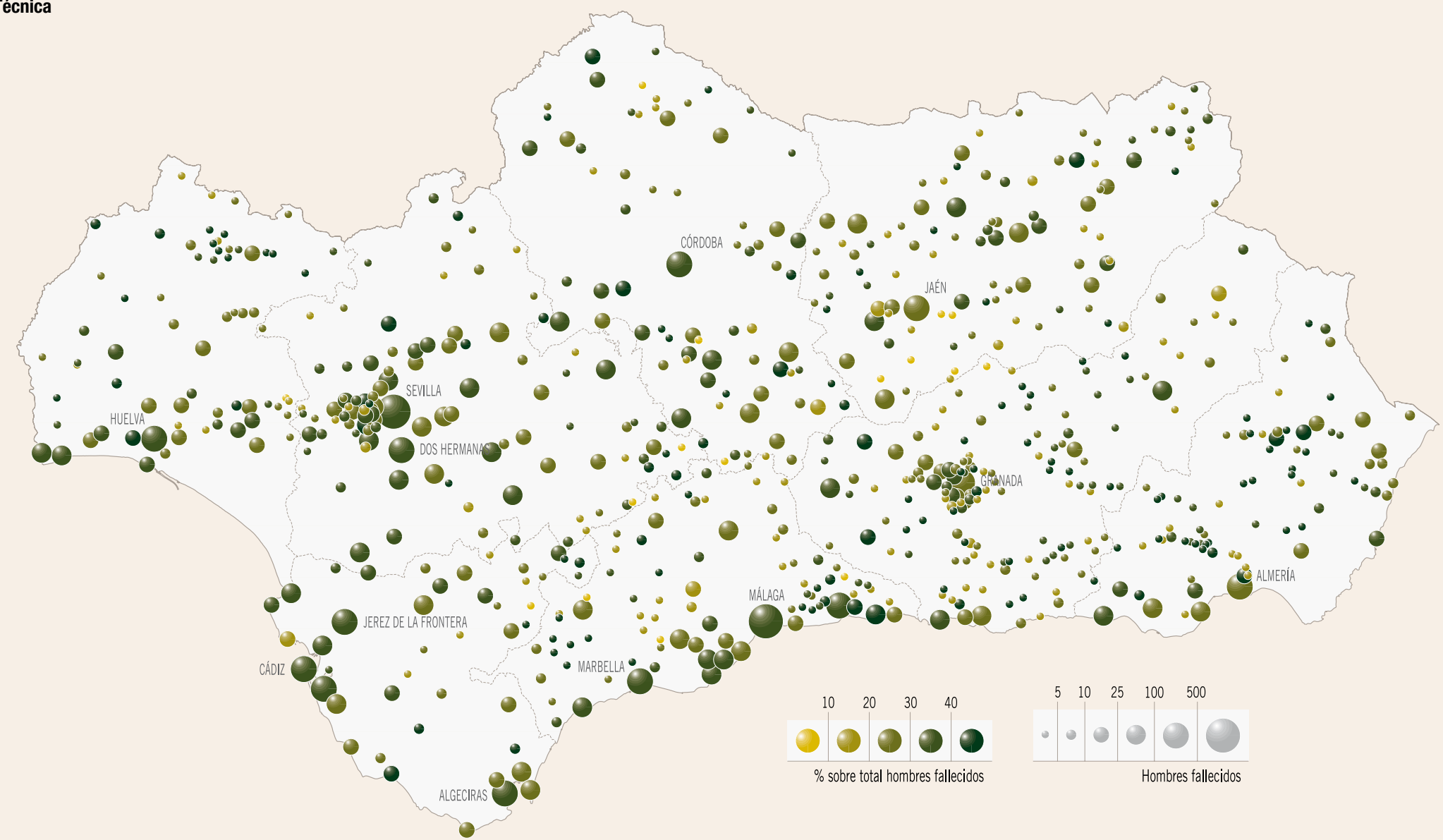
Ficha Técnica