Transporte por carretera

Ficha Técnica

Evolución del índice de motorización por provincias en Andalucía.
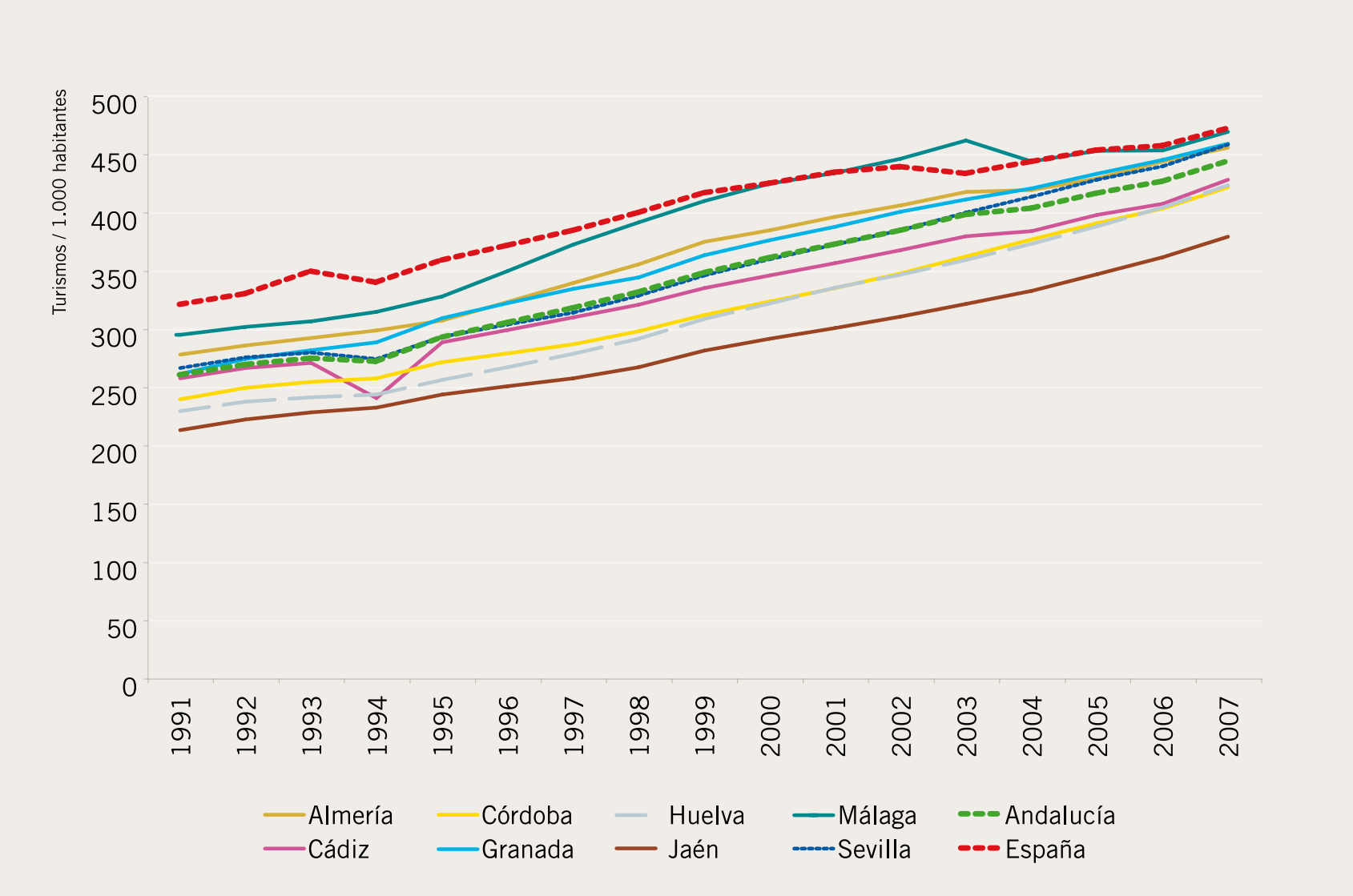
Años 1991-2007