LISTADO DE CALLES DEL NUCLEO DE SAN JOSE DE LA RINCONADA

Albacete, calle C4
Alberto Lista, calle N4-N5
Alfonso Décimo el Sabio, calle N3-N4
Alicante, calle R6
Almería, calle C4-P4
Almirante Bonifaz, calle N4-N4
Almonazar, paseo N6
Alonso Cano, plaza N5
Andalucía, calle R5-C4
Anunciación, plaza de La R2-C2
Arlequines, calle Los R3-C2
Arquimedes, calle M6
Asturias, calle M6
Badajoz, calle C4
Baltasar de Alcázar, calle N4
Barcelona, calle P4
Barraca, calle La N3
Batalla de Lepanto, calle N4
Bécquer, calle Q4
Benito Pérez Galdós, calle N3-N4
Bética, carretera R5-P4
Bilbao, calle N5
Blas Infante, calle N4-Q4
Blas Infante, plaza de Q4
Bodegones, calle Los R3-N4
Cáceres, calle C4-O5
Cádiz, calle R5
Calderón de la Barca, calle O6
Carmen "La Suspira", calle N4-C4
Carteros, calle Los N6-N6
Casa de Bernarda Alba, calle La R2-R3
Casa del Sueño, calle La O3
Castillo de la Plana, calle P4
Cianeca, calle P4
Constitución, calle R5
Córdoba, calle N4
Cristo del Perdón, calle O4-O5
Cristóbal Colón, calle P5
Cuatro Vientos, calle N5
Cultura, calle N3-N4
Dáciz y Velarde, calle R6
Doctor Fleming, calle R5
Don Juan Tenorio, calle N3-R3
Don Pedro, calle R2-R3
Ecija, calle R6
Emilio Castelar, calle O5
Espinoneda, calle N3-R3
Estación, carretera de la O6
Federico García Lorca, calle N6-N7
Fernández de Córdoba, calle P4-Q4
Fernando El Santo, calle N3-N4
Fragua, calle de la O2-O3
Francisco Orellana, calle M7
Francisco Pizarro, calle N4
Francisco Quevedo, calle O5
Francisco Rivera "Paquiri", calle N3
Fray Bartolomé de las Casas, calle N7
Galileo Galilei, calle M6-N6
García Morato, calle M5-N6
Garcinita, calle Las P4
Gibraltar, calle N4
Golondrinas, calle Las P4
Golondrinas, plaza Las Q4
Granada, calle N4-N3
Greco, calle N4
Guadalcanal, calle N4-N5
Guadalquivir, calle N5
Hermanos Machado, calle M5-N5
Hermanos Pinzones, calle L7-M6
Hernando de Soto, calle N4-N5
Hoja Roja, calle La N3-N2
Huelva, calle N5
Inventores, plaza de los M5-M7
Isaac Peral, calle M6
Jaén, calle P4
Jardín de las Delicias, calle O2-P2
Javier Lasso de La Vega, calle N2
Jiménez Fernández, calle O5-O6
Jorge Guillén, calle O3
Jorge Manrique, calle N3
Juan de Ávila, calle N3
Juan de Juanes, calle M4-M5
Juan de la Cueva, calle N4-N5
Juan de Mena, calle N5-N6
Juan Ramón Jiménez, plaza N4
Juan Sebastián El Cano, calle L7
Juan Valentín, calle N5
Julián Grimau, calle N6-N7
Julio Romero de Torres, calle N6
Lazarillo de Tormes, calle N6
Libertad, plaza de la N3
Lope de Aguirre, calle El N2-N3
Lope de Rueda, calle N4-O4
Lope de Vega, calle N6-O6
Luis Braille, calle N3
Luis Cernuda, calle N6-N7
Luis de Góngora, calle N3
Luis Rosales, calle N2
Madrid, calle O4
Madrid, prolongación N3-O3
Magallanes, calle de N4
Magallanes, calle de N5
Málaga, calle N5
Malecón, calle L6
Manuel de Falla, calle N6
Marconi, calle N6
Marchena, calle O5
Mariana de Pineda, calle N6-N7
Martínez Montiñón, calle N6
Menéndez Pidal, calle N4-O4
Meninas, calle Las N4
Miguel de Mañara, calle N4-N4
Miguel de Unamuno, calle N6
Miguel Delibes, calle N2
Miguel Hernández, calle N6-N7
Morse, calle M7
Mozart, calle N6
Muncia, calle P5-O6
Murillo, calle P4
Naranjas y Limones, calle O2-O3
Naturaleza, calle O3
Núñez de Balboa, calle M7
Otoño, calle O2-O3
Pablo Picasso, plaza N7
Padre Damián, calle O5
Pascal, calle M7
Pedro Espinosa, calle N6
Pitágoras, calle M6
Primavera, calle O2
Rafael Alberti, calle N5-N7
Ramón María del Valle Inclán, calle N2-N3
Ramón y Cajal, calle O5-O6
Rein Segura, calle N5
Rodrigo de Triana, calle L7-M7
Rosalía de Castro, calle N3-N3
Rubén Darío, calle N2-N3
San Antonio, calle P4
San Cristóbal, calle N4
San Cristóbal, calle O3
San Fernando III, trasera a O5-P5
San Fernando, calle O5
San Francisco, calle P4-P5
San Isidro Labrador, calle O5
San José, avenida M5-O6
San Juan, calle O4-P4
San Juan, prolongación O4
San Pedro, calle N6
Santa Cruz, calle O6
Santiago, calle N4-O4
Santiago, trasera a calle P5
Santiponce, calle N5
Severo Ochoa, calle L7-M6
Sevilla, carretera de L6, L7
Sor Angela de la Cruz, calle N5-N6
Tercera Edad, plaza de la N5
Tirso de Molina, calle P4-P5
Toledo, calle R6
Valdés Leal, calle N4
Valencia, calle M6
Vicente Aleixandre, calle N7
Velázquez, calle N4-M5
Venus, calle O3
Verano, calle O2
Vicente Blasco Ibáñez, calle N5
Virgen de Fátima, calle O5-P5
Virgen de la Esperanza, calle N5
Virgen de los Reyes, calle O4-P5
Virgen del Carmen, calle O5-P5
Virgen del Pilar, calle N6
Zorbarán, calle N6-N7

DIRECCIONES DE INTERES DEL NUCLEO DE SAN JOSE DE LA RINCONADA

DEPENDENCIAS ADMINISTRATIVAS Y ORDEN PUBLICO

TENENCIA DE ALCALDIA.
Pl. Juan Ramón Jiménez 479007/479007/479195/479195
INEM
C/ Fernando del Pilar 4791090
POLICIA LOCAL Y PROTECCION CIVIL
C/ Alberto Lista, 32 ..... 479915/479100/3479105/3
GUARDIA CIVIL
C/ Extremuna 4790013

SERVICIOS DE INTERES PUBLICO

OFICINA MUNICIPAL DE INFORMACION AL CONSUMIDOR
C/Juan XXIII s/n (Pz. de Abastos)
ESTACION RENFE 4414111
EMASESA
C/ Juan Ramón Jiménez 4791558
AMBULANCIAS
Pl. Juan Ramón Jiménez 4790005
CORREOS
C/ Hermanos Machado
MERCADO DE ABASTOS
C/ Juan XXIII s/n

CENTROS SANITARIOS

AMBULATORIO
C/ Alberto Lista, 2 4790200
CENTRO DE SALUD MENTAL
C/ Alberto Lista, 2 4790441
CENTRO DE PLANIFICACION FAMILIAR
C/ San Isidro Labrador, 1, S. 4790199
FARMACIAS
Cra. Bética, 69 4790061
C/ Alberto Lista, 69 4790726
C/ Muñoz Seca, 6 3790807
C/ San José, 64 4790234
C/ Los Carteros

CENTROS DE SERVICIOS SOCIALES

P.A.I.T.(Unidad de Atención Temprana)
C/ San Isidro Labrador s/n
CENTRO DE ATENCIÓN DE LA DROGODEPENDENCIA
C/ Juan Ramón, 1 4790032
PROGRAMA DEL PENSIONISTA "Pablo Picasso"
Pl. de la Tercera Edad 4790739
PATRONATO MUNICIPAL DE JUVENTUD Y DEPORTES
C/ San José, 38 ..... 5790541/5790547

CENTROS EDUCATIVOS

COLEGIO PUBLICO NUESTRA SEÑORA DEL PATROCINIO
C/ Cultura s/n 4790737
COLEGIO PUBLICO JUPITER
C/ Cultura s/n 4790395
COLEGIO PUBLICO LA PAZ
C/ Cultura s/n 4790730
COLEGIO PUBLICO MAESTRO ANTONIO RODRIGUEZ
C/ Galileo Galilei s/n 4790862
COLEGIO PUBLICO SAN JOSE
C/ Cultura s/n 4790040
INSTITUTO DE BACHILLERATO MIGUEL DE MAÑARA
C/ Cultura s/n 4790288
INSTITUTO DE FORMACION PROFESIONAL LA RINCONADA
C/ Cultura s/n 4790755

CENTROS CULTURALES

AREA DE CULTURA
Plaza de la Tercera Edad s/n 479173/479189/47
CASA DE CULTURA
Pl. de la Tercera Edad s/n (Complejo Pablo Picasso) 4791967
CENTRO DE EDUCACION PERMANENTE DE ADULTOS
C/ Virgen de la Esperanza, 5 (Palacitín Las Molinas) 3791431
CONSERVATORIO ELEMENTAL DE MUSICA
Trasera de Francisco de Quevedo s/n 3791204
SALA DE EXPOSICIONES Y SALON DE ACTOS MULTIPLES
C/ Cultura s/n
Pl. de la Tercera Edad s/n (Complejo Pablo Picasso) 479173/3967
MUSEO ARQUEOLOGICO DEL I.N.B. MIGUEL DE MAÑARA
C/ Cultura s/n 4790288

INSTALACIONES DEPORTIVAS

POLIDEPORTIVO SAN JOSE
Cra. Sevilla-Brenes s/n 4790722
PABELLON POLIDEPORTIVO CUBIERTO "FERNANDO MARTIN"
C/ Los Carteros s/n 3791927
ESTADIO MUNICIPAL
Jardín de las Delicias s/n

LUGARES DE CULTO

IGLESIA SAN JOSE
C/ Cristo del Perdón
IGLESIA SANTA MARIA MADRE DE DIOS
Pl. Juan Ramón Jiménez s/n 4790803

ENTIDADES BANCARIAS

CAJA DE AHORROS PROVINCIAL SAN FERNANDO DE SEVILLA
C/ San José, 84 ..... 479028/479028
EL MONTE, CAJA DE SEVILLA Y HUELVA
C/ J. Guevo, 45 ..... 479195/479195
CAJA RURAL DE SEVILLA
Avda. San José, 106 ..... 479194/479090
CAJA RURAL
C/ Mª Cruz s/n 479003/479101/33
CAJA DE AHORROS Y PENSIONES DE BARCELONA
C/ San José, 88 4791634
BANCO DE ANDALUCIA
C/ San José, 76 ..... 479002/479090
BANCO DE GRANADA
C/ San José, 80 ..... 479148/3790550
BANCO BILBAO VIZCAYA
C/ San José, 69 ..... 479072/3791001
BANCO ESPAÑOL DE CREDITO
C/ San José, 49 ..... 3790429/3791519
BANCO DE SANTANDER
C/ San José, 50 ..... 479019/479036/5
CAIXA CATALANA
C/ San José

HOSTALES

HOSTAL CASTILLO
Cra. Sevilla-Brenes Km. 2.5 4790227
HOSTAL LA ALBERCA
Cra. Sevilla-Brenes Km. 3.3 4791325
HOSTAL LA PAELLA
Cra. Sevilla-Brenes Km.3 4790779
HOTEL LOS ARCOS
Cra. Sevilla Lora del Río Km. 12 4791074
HOSTAL ROCIO
C/ Los Carteros, 2 4790214

LISTADO DE CALLES DEL NUCLEO DE LA RINCONADA

Abeto, calle D4
Acacia, calle C4
Aire, calle D4-E4
Alamo, calle C3
Alvarez Quintero, calle D4
Amargura, calle D3
Antonio Correa Chico, calle E2-E3
Barrio Rodas, calle D4
Caldera, calle la E2-E3
Capitán Cortés, calle D4
Carretera Nueva, calle D3-E3
Castaño, calle C3
Caqui, calle C3
Cementerio, camino del C2-D3
Cervantes, calle E3
Cirualo, calle B2-C2
Constitución, avenida de la E1-E2
Cruz de Alcalá, calle E3
Doctor García Baquero, plaza E3
Doctor Rodríguez Montes, plaza E3-E4
Economía, calle E6
España, plaza de D3-E3
Félix Rodríguez de la Fuente, plaza C4-D4
Ficus, calle C4
Francisco García de la Fuente, avenida E3-E4
Grieta, calle D3
Goya, calle D5
Guindo, calle B3
Hernán Cortés, calle E2
Higuera, calle C2-C3
Industria, calle E5-E6
Jesús Nazareno, calle E3
Juan de Rivera, calle E2
Julia Palomo, calle D3-E3
Justo de Montaserín, calle D4
Laguna, calle E3-E4
Limón, calle B3
Madre Teresa, calle E3
Maestro Morillo, calle D3-D4
Manuel Rodas, calle C4-D3
Manzano, calle C2
María Auxiliadora, calle C3
Melocotón, calle B3
Mentidero, plaza del E3
Morera, calle B2-C2
Moscio Manuel de Julio, calle C4
Naranjo, calle C3
Nogal, calle C3
Nuestra Señora de la Salud, calle E2
Olivo, calle C3
Olmo, calle C3-C4
Pablo Neruda, calle E2
Paraíso, calle B4
Palmera, calle B2-B3
Pedro Criado, calle D3
Pinsapo, calle D4
Plácido Vázquez, calle D4
Primero de Mayo, calle E5
Progreso, calle E5
Prolongación Carretera Nueva, calle D3-D4
Purera, calle C4
Purísima Concepción, calle D3
Rosas, calle E3
San Juan Bosco, calle E1
Sauce, calle C4
Seña Pilar Vargas, calle D3
Sevilla, calle E4
Trabajo, calle E5-E6
Triana, calle E2
Ventolero de Febrero, avenida E4-E5
Veracruz, calle D4
Vicente Aleixandre, calle E2
Virgen de Consolación, calle D3
Virgen de Gracia, calle D3
Virgen de las Angustias, calle C3-C4
Virgen de los Dolores, calle C3-D4
Virgen de las Nieves, calle D4
Virgen del Amparo, calle C3-C4
Virgen de la Luz, calle E5
Virgen del Rocío, calle D3
Virgen del Rosario, calle E2
Virgen de las Flores, calle D3
Virgen Guadalupe, calle C3

DIRECCIONES DE INTERES DEL NUCLEO DE LA RINCONADA

DEPENDENCIAS ADMINISTRATIVAS

AYUNTAMIENTO
Pl. de España, 6 ..... 579/1/9579/1/9579/1/3579/1/930
CAMARA AGRARIA
C/ Manuel de Rodas, 4 5791906
JUZGADOS
Cra. Nueva, 22 5797803

SERVICIOS DE INTERES PUBLICO

TAXIS 5797085
EMASESA
C/ Amargura, 5 5797692
MERCADO DE ABASTOS
C/ Juan de Monteserín

CENTROS SANITARIOS

AMBULATORIO
Cra. Nueva, 12 5797619
FARMACIA
C/ Purera, 3 5797875

CENTROS DE SERVICIOS SOCIALES

HOGAR DEL PENSIONISTA "30 de Julio"
C/ Sauce, 1, Bda. La Estacada 5797092
CENTRO OCUPACIONAL DISMINUIDOS FISICOS
Cra. comarcal 433 Km. 6 Finca Tomejeana 5797027
CENTRO OCUPACIONAL FINCA TORREJEFVAS
CASA DE LA JUVENTUD. OFICINA DE INFORMACION JUVENIL
C/ Manuel de Rodas s/n (Palacitín Loja de Vega)
CENTRO INFANTIL
C/ Higuera

CENTROS EDUCATIVOS

COLEGIO PUBLICO LOS AZAHARES
C/ Naranjos s/n 5797036
COLEGIO PUBLICO GUADALQUIVIR
C/ Ventolero de Febrero s/n 5797047

CENTROS CULTURALES

BIBLIOTECA PUBLICA
C/ Sauce, 1 (Complejo 20 de Julio) 5797262
CASA DE LA CULTURA
C/ Moscio Manuel de Julio

INSTALACIONES DEPORTIVAS

POLIDEPORTIVO LA RINCONADA
C/ Ventolero de Febrero s/n 5797028
CAMPO DE FUTBOL LA RINCONADA
Trasera calle Ventolero de Febrero

LUGARES DE CULTO

IGLESIA NUESTRA SEÑORA DE LAS NIEVES
Pl. de España 5797833
C/ Higuera
CAPILLA VIRGEN DE LOS DOLORES
C/ Maestro Morillo

ENTIDADES BANCARIAS

CAJA DE AHORROS PROVINCIAL SAN FERNANDO DE SEVILLA
C/ Laguna 5797836
EL MONTE, CAJA DE SEVILLA Y HUELVA
Pl. de España 5797906
CAJA RURAL DE SEVILLA
C/ Manuel de Rodas, 4 5797835
BANCO DE ANDALUCIA
Pl. de España, 4 5797907
BANCO DE GRANADA
C/ Manuel de Rodas, 8 ..... 5797300/5797348

DATOS BASICOS DEL MUNICIPIO DE LA RINCONADA

POBLACION DE DERECHO MUNICIPAL (1991)

Nucleo de La Rinconada	21.600
Nucleo de San José de la Rinconada	15.500
Incremento de población 1991-1981	16,7%
Población menor de 15 años (1986)	31,2%
Población mayor de 65 años (1986)	7,4

VIVIENDAS FAMILIARES (1991) 7.274

Incremento de viviendas 1991-1981	25,0%
Principales	76,6
Secundarias	11,9%
Desocupadas	12,3%

POBLACION ACTIVA (1986) 6.849

Tasa de actividad	34,1%
Tasa de paro	26,3%

DISTRIBUCION DE LA POBLACION ACTIVA (1986)

Agricultura	36,8%
Industria	16,8%
Construcción	8,9%
Servicios	34,5%

RENTA PER CAPITA EN PTAS. CORRIENTES (1988) 642.202

SUPERFICIE MUNICIPAL (Has) 13.890

PLANEAMIENTO

Suelo Urbano (Has)	190,6
Suelo Apto para Urbanizar (Has)	88,5
Suelo No Urbanizable (Has)	13.610,9
Capacidad Residencial (Viv)	13.088

USOS AGRARIOS (Has)

Regadío	9.503
Secano	3.854
Bosque y matorral	64

EDIFICIOS SINGULARES

1. Iglesia Nuestra. Sra. de las Nieves
2. Capilla Virgen de los Dolores
3. Iglesia de Santa María
4. Iglesia San José

CARTOGRAFIA URBANA DEL AREA METROPOLITANA DE SEVILLA. ESCALA 1:6000

Es una publicación de la
JUNTA DE ANDALUCIA
Consejería de Obras Públicas y Transportes

DIRECCION GENERAL DE ORDENACION DEL TERRITORIO
DIRECCION GENERAL DE URBANISMO
EXCELENTISIMO AYUNTAMIENTO DE LA RINCONADA

Dirección: Gabinete de Estudios Metropolitanos

© JUNTA DE ANDALUCIA, CONSEJERIA DE OBRAS PUBLICAS Y TRANSPORTES, 1992 N.º REGISTRO: JAOPC-015-93.

Cartografía: RUSOMA S.A. Madrid Impresión: Gráficas Villena Dep. legal: M.-18496-93

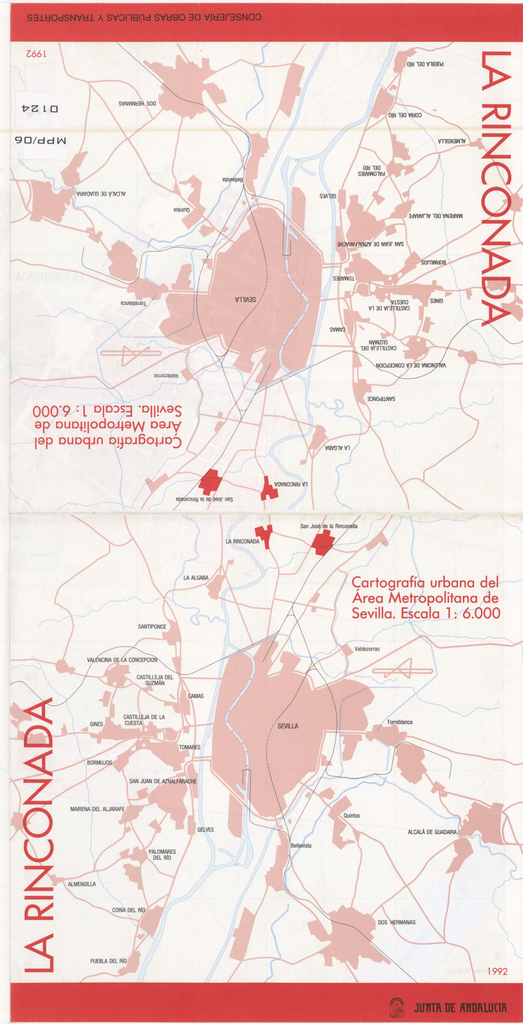

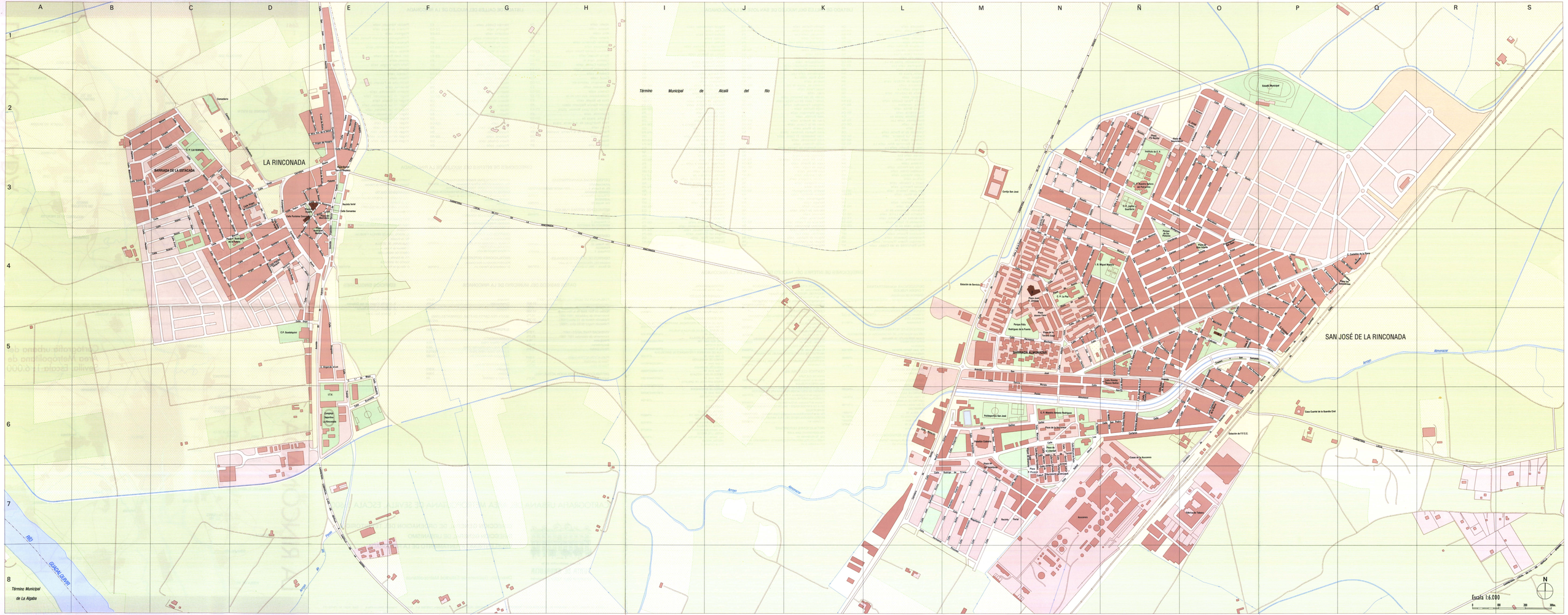
LA RINCONADA
SAN JOSÉ DE LA RINCONADA
BARRIADA DE LA ESTACADA
BARRIADA ALMONAZAR
Término Municipal de Alcalá del Río
Término Municipal de La Algaba
RIO GUADALQUIVIR
Almonazar
Escala 1:6.000
N