

PARQUE NATURAL LOS ALCORNOCALES

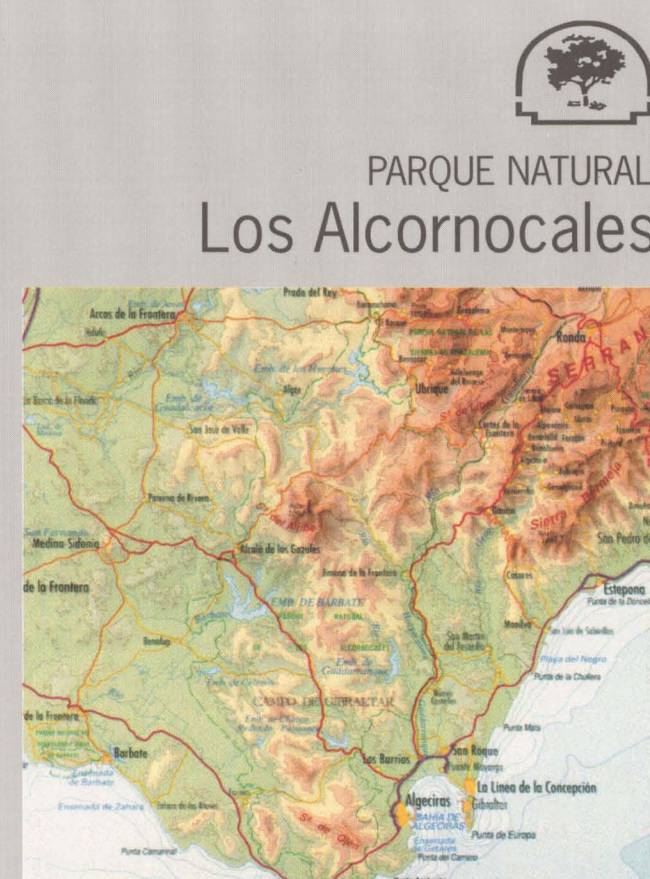

Mapa Topográfico de Andalucía 1:10.000
Año de edición: 1998

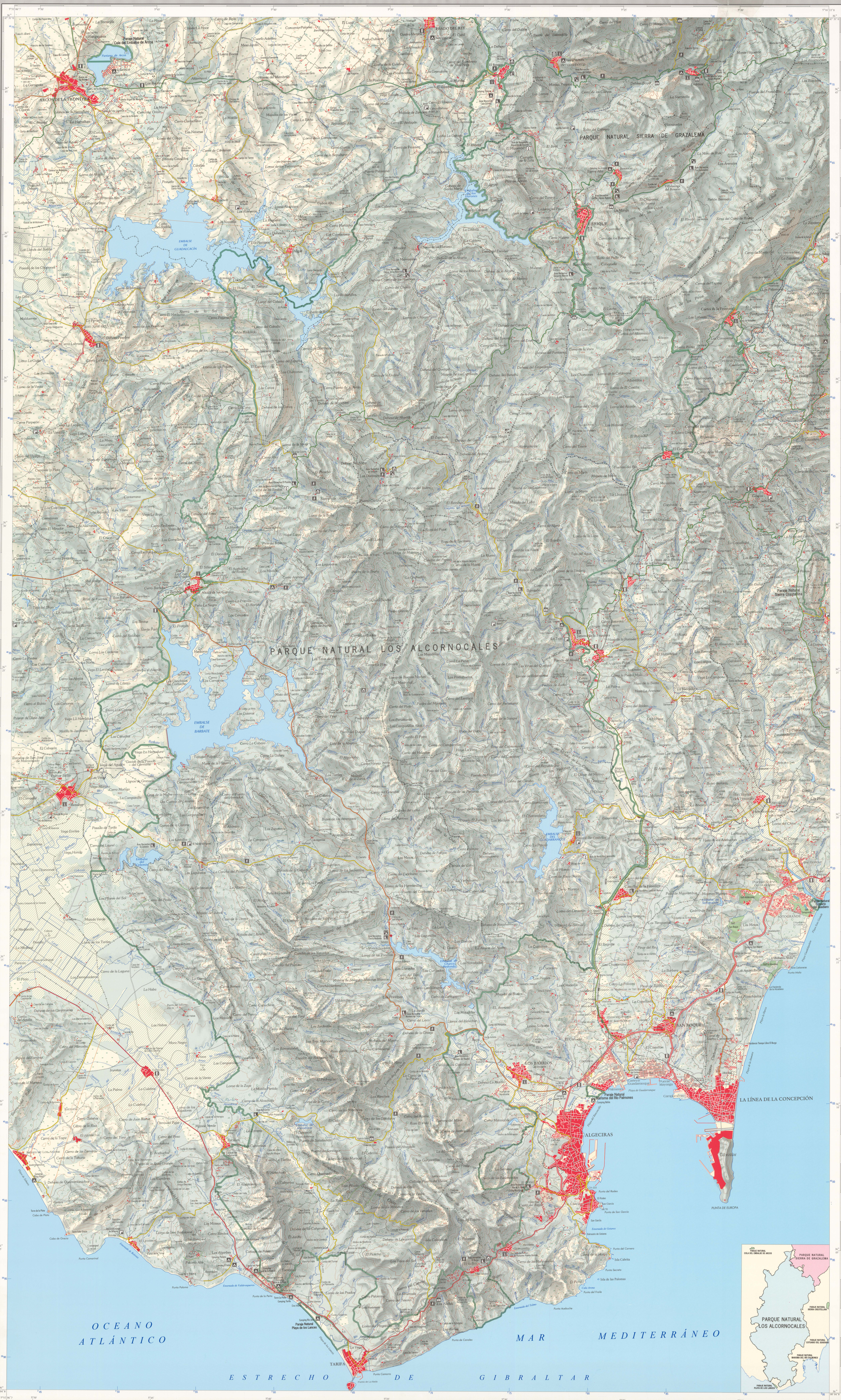
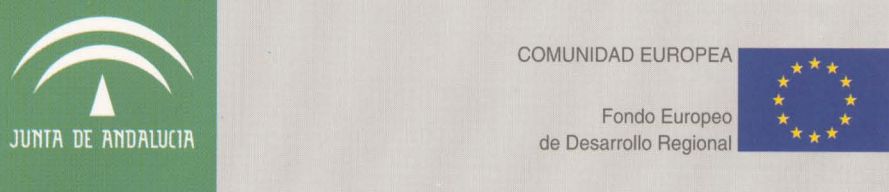
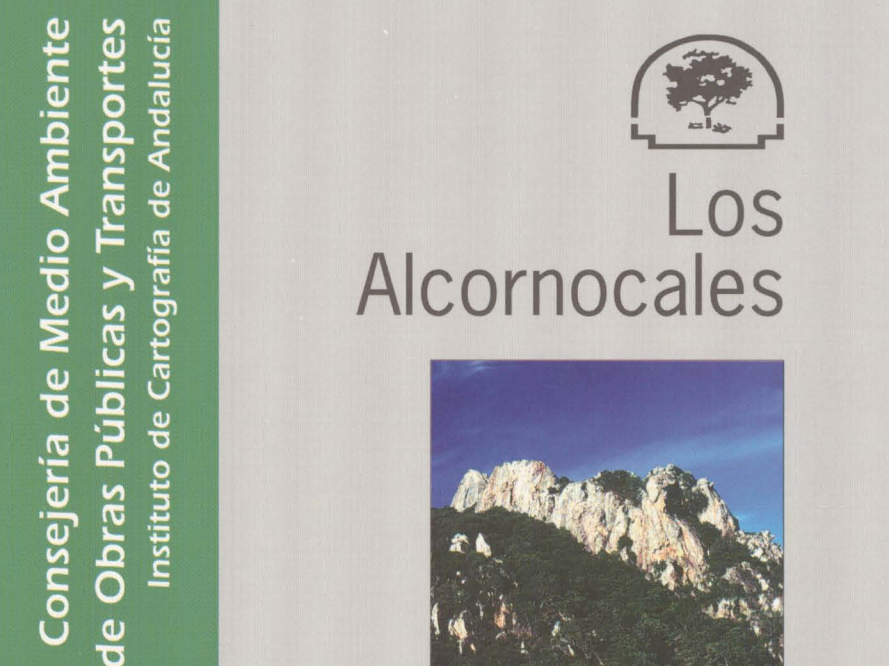

SEÑOS CONVENCIONALES

Topografía Urbana		OTRAS POBLACIONES	
De 50.000 a 100.000 hab.	ALGECIRAS	Urbanizaciones	Algarrobilla
De 10.000 a 50.000 hab.	TARIFA	Aldeas, Poblados	La Barrosa
De 5.000 a 10.000 hab.	SAN ROQUE	Aldeas, Poblados	Los Barrios
De 2.000 a 5.000 hab.	Granada	Aldeas, Poblados	Los Barrios
Menos de 2.000 hab.	El Roque	Polígonos Industriales	Los Barrios

Carreteras		Vías de Infraestructuras	
Autovía	-----	Vías de Infraestructuras	-----
RDE	-----	Carreteras	-----
RD	-----	Senderos	-----
Rod. Bivariante	-----	Vías Férreas electrificadas	-----
Rod. Simétrico	-----	Remontes de carreteras	-----
Pistas y Otras carreteras	-----	Carreteras	-----

Ferrocarriles y otras infraestructuras		Límites	
Vías de ancho normal	-----	Provincia	-----
Vías de ancho métrico	-----	Municipio	-----
Líneas eléctricas	-----	Especies Naturales Protegidas	-----

Vías Fluviales		Señales especiales	
Ríos y Arroyos permanentes	-----	Castillos, Restos arqueológicos	☐
Arroyos no permanentes	-----	Museo	☐
		Refugio	☐
		Jardín Botánico	☐
		Compostero	☐
		Senderos	☐
		Mirador	☐
		Albergue	☐
		Geolítico	☐

USOS DEL SUELO

Cultivos herbáceos de secano		Natural denso	
Regado	-----	Natural disperso y pastal	-----
Mozca de cultivos	-----	Pastal	-----
Quercuinos	-----	Especies con vegetación excesa	-----
Otros	-----	Marisma	-----
Canales y acequias	-----	Mozca forestal mixta	-----

Direcciones de interés

Delegación de Málaga, C. de Medio Ambiente (Urbanismo) P.º de San Roque, s/n. 29011 ALGECIRAS. Tel: 952 210110. Fax: 952 220000.	Delegación de Málaga, C. de Medio Ambiente (Urbanismo) P.º de San Roque, s/n. 29011 ALGECIRAS. Tel: 952 210110. Fax: 952 220000.
Oficina del Parque Natural "Los Alcornocales". P.º de San Roque, 1. 29011 ALGECIRAS. Tel: 952 412007. Fax: 952 420011.	Oficina del Parque Natural "Los Alcornocales". P.º de San Roque, 1. 29011 ALGECIRAS. Tel: 952 412007. Fax: 952 420011.
Centro de Información, Centro de la Frontera (Calle de la Estrella, 1/A). 29011 ALGECIRAS. Tel: 952 215434/35. Fax: 952 215434.	Centro de Información, Centro de la Frontera (Calle de la Estrella, 1/A). 29011 ALGECIRAS. Tel: 952 215434/35. Fax: 952 215434.
Centro de Información, Centro de la Frontera (Calle de la Estrella, 1/A). 29011 ALGECIRAS. Tel: 952 215434/35. Fax: 952 215434.	Centro de Información, Centro de la Frontera (Calle de la Estrella, 1/A). 29011 ALGECIRAS. Tel: 952 215434/35. Fax: 952 215434.
Centro de Información, Centro de la Frontera (Calle de la Estrella, 1/A). 29011 ALGECIRAS. Tel: 952 215434/35. Fax: 952 215434.	Centro de Información, Centro de la Frontera (Calle de la Estrella, 1/A). 29011 ALGECIRAS. Tel: 952 215434/35. Fax: 952 215434.

La Comarca de Los Alcornocales

El Parque Natural Los Alcornocales, creado en 1989, se extiende por más de 185.000 ha. Los Alcornocales, terrenos de cinco mil años, en la provincia de Cádiz y en la de Málaga.

Constituye un espacio especialmente valioso y singular, gracias a su privilegiada situación geográfica, a caballo entre las comarcas extremeña y algarveña, y a las particularidades de su clima, mediterráneo pero con una fuerte influencia oceánica. Antaño, fueron convertidos esta comarca en una verdaderamente singular extensión, un refugio de innumerables especies de flora y fauna en peligro de extinción.

La proximidad a las masas de agua del Océano Atlántico y del Mar Mediterráneo hace que reciba importantes precipitaciones a la vez que se suabizan las temperaturas. Los bosques autóctonos de encina, quejuna y alcornoque, en las zonas de sotobosque los 1400 metros, la gran variedad de especies de plantas y animales, así como la gran diversidad de especies de aves, hacen de esta comarca un espacio especialmente singular y valioso.

La pervenencia de estas bosques, hoy que se encuentran en una situación de riesgo de extinción, ha motivado la declaración de Zona de Especial Protección para las Aves (ZEPA), para garantizar el mantenimiento de las especies de aves que dependen de ellas. Entre los grandes miembros destacan el corcho, el alamo, el chopo, el quejuno, el alcornoque y el algarrobo, así como el castaño y el nogal.

La pervenencia de estos bosques, hoy que se encuentran en una situación de riesgo de extinción, ha motivado la declaración de Zona de Especial Protección para las Aves (ZEPA), para garantizar el mantenimiento de las especies de aves que dependen de ellas. Entre los grandes miembros destacan el corcho, el alamo, el chopo, el quejuno, el alcornoque y el algarrobo, así como el castaño y el nogal.

La pervenencia de estos bosques, hoy que se encuentran en una situación de riesgo de extinción, ha motivado la declaración de Zona de Especial Protección para las Aves (ZEPA), para garantizar el mantenimiento de las especies de aves que dependen de ellas. Entre los grandes miembros destacan el corcho, el alamo, el chopo, el quejuno, el alcornoque y el algarrobo, así como el castaño y el nogal.