

PARQUE NATURAL SIERRAS DE CAZORLA, SEGURA Y LAS VILLAS

PARQUE NATURAL SIERRA DE CASTRIL

PARQUE NATURAL
Sierras de Cazorla,
Segura y las Villas

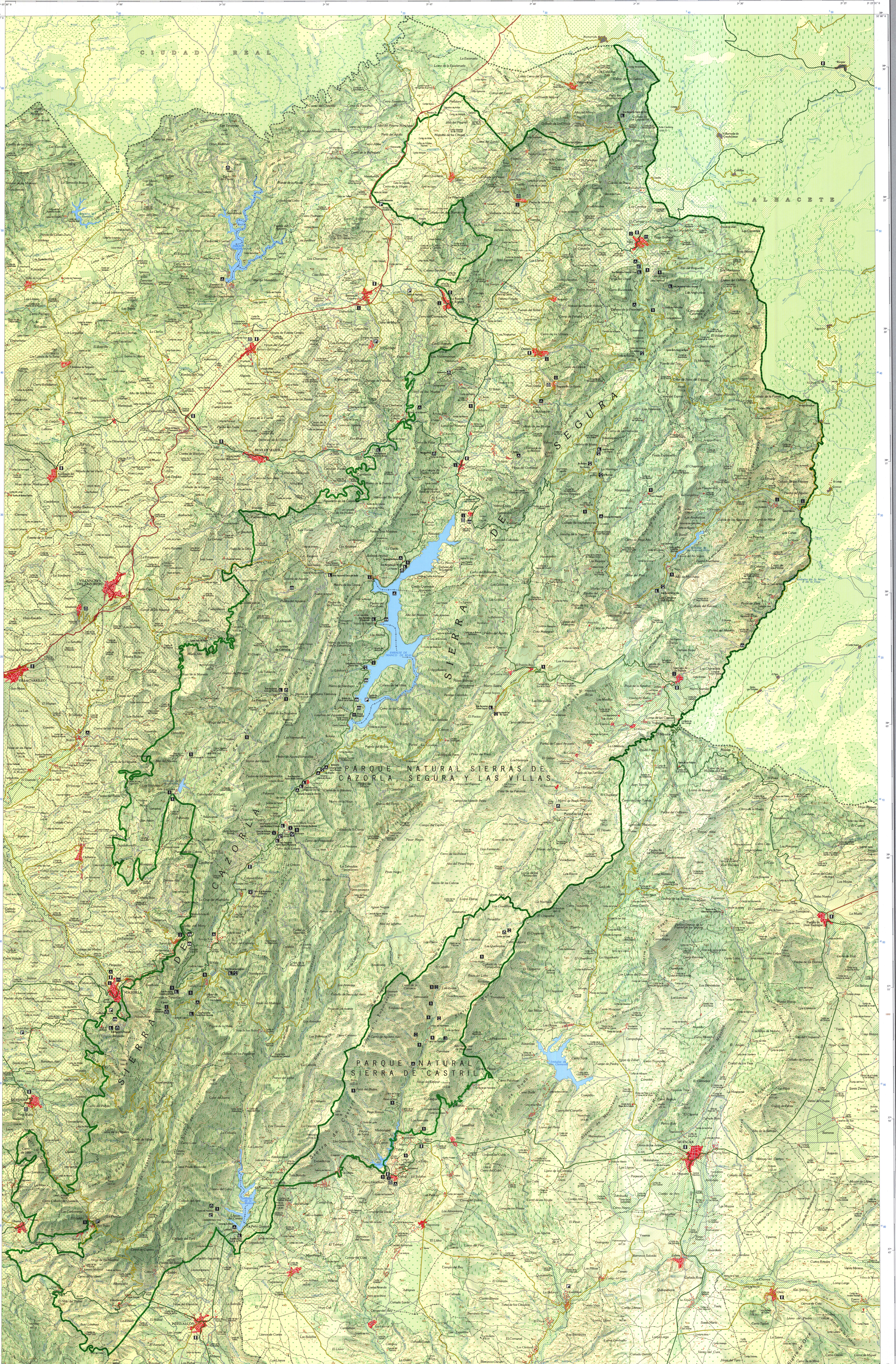
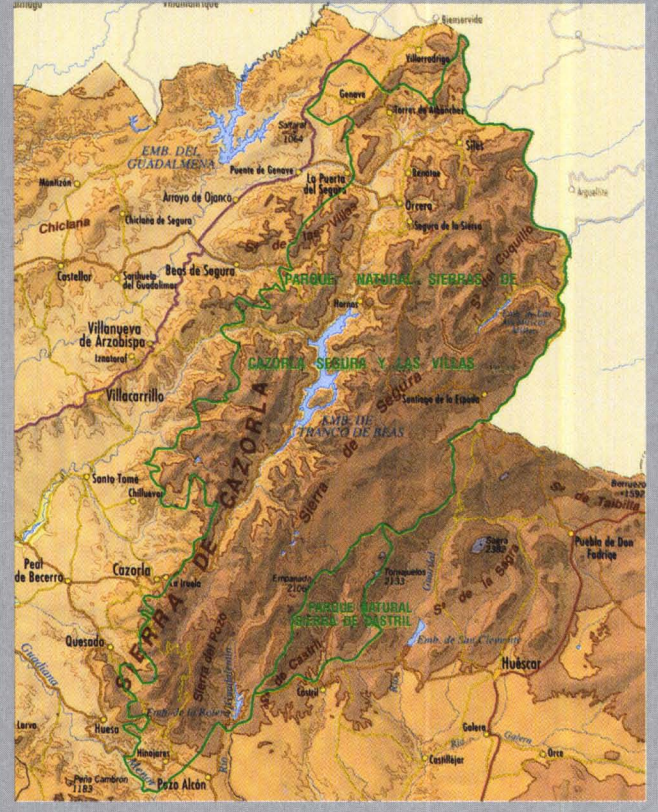

CONSEJERÍA DE MEDIO AMBIENTE
CONSEJERÍA DE OBRAS PÚBLICAS Y TRANSPORTES
INSTITUTO DE CARTOGRAFÍA DE ANDALUCÍA

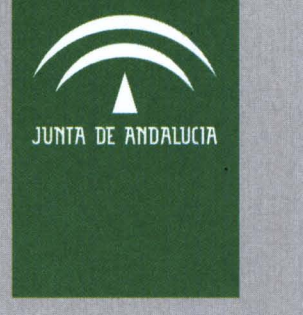

Sierras de Cazorla,
Segura y las Villas

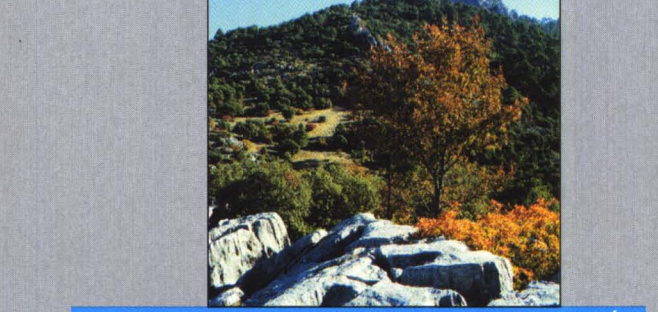

PARQUES NATURALES DE ANDALUCÍA
MAYOR ESCALA 1:75.000

SIÑOS CONVENCIONALES

Dominios Urbanos		USOS DEL SUELO	
Asentamientos de 1000 a 1500 hab.	CAZORLA	Calizas herbáceas de secano	Castoreo
De 2000 a 5000 hab.	Orcos	Calizas herbáceas de regadío	Matorral denso
More de 2000 hab.	Hornos	Calizas ígneas	Matorral disperso y parral
		Olivos	Parral
		Montes de calizas	Montes y repoblaciones recientes
		Querciones	Espacios con vegetación escasa

Carreteras	Carreteras	Carreteras	Carreteras
RDE	RDE	Senda	Senda
Red Secundaria	Red Secundaria	Restauración de Carreteras	Restauración de Carreteras
Pistas y Otras carreteras	Pistas y Otras carreteras		

Ferrocarriles y otras infraestructuras		Linhas	
Vo sin vía normal	Vo sin vía normal	Administración	Administración
		Provincia	Provincia

Vías Fluviales		USOS ESPECIALES	
Ríos y arroyos permanentes	Ríos y arroyos permanentes	Actividades deportivas	Jardín botánico
Arroyos o paréntesis	Arroyos o paréntesis	Área de campamento	Área de campamento
		Área recreativa	Área recreativa
		Área de Naturaleza	Área de Naturaleza
		Camping	Camping
		Castillo, restos arqueológicos	Castillo, restos arqueológicos
		Centro de visitantes	Centro de visitantes
		Guardia	Guardia
		Rend	Rend

La Comarca de Cazorla, Segura y las Villas

El Parque Natural de las Sierras de Cazorla, Segura y las Villas, con sus 200.000 ha de superficie, constituye un espacio protegido de mayor relevancia. Es el mayor espacio de reserva de Cádiz, declarado como tal por el Decreto 21.750/1985, de 10 de agosto de 1985, en el que se establece su creación y su delimitación.

Esta comarca está formada por las Sierras de Cazorla, Segura y las Villas, que ocupan un área de unos 200 km², siendo su mayor extensión en el sur de la provincia de Cádiz. Su relieve es muy montañoso, con una gran variedad de formas y alturas, que va desde los 500 metros hasta los 2.000 metros de altura, lo que genera un relieve muy interesante.

El clima es de tipo mediterráneo subhúmedo, con grandes oscilaciones de temperatura, tanto diurnas como estacionales. Las precipitaciones son moderadas, con unos 600 mm anuales, pero con una gran variabilidad.

Esta comarca posee una gran riqueza paisajística, con una gran variedad de formas y alturas, que va desde los 500 metros hasta los 2.000 metros de altura, lo que genera un relieve muy interesante.

Direcciones de interés

Parque Natural de las Sierras de Cazorla, Segura y las Villas	Parque Natural de las Sierras de Cazorla, Segura y las Villas
Parque Natural de la Sierra de Castañer	Parque Natural de la Sierra de Castañer
Parque Natural de las Sierras de Cazorla, Segura y las Villas	Parque Natural de las Sierras de Cazorla, Segura y las Villas