

PARQUE NATURAL SIERRA DE GRAZALEMA

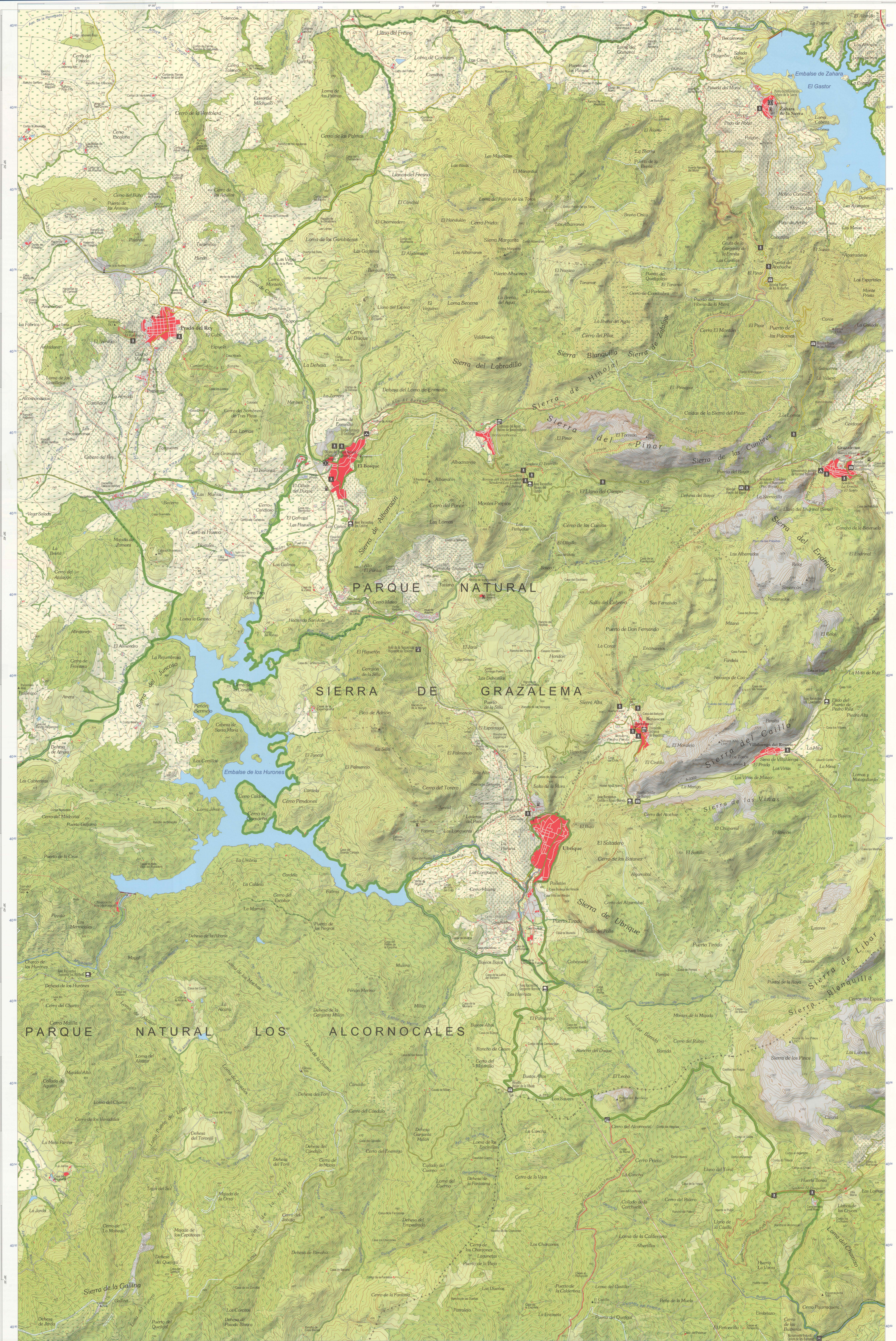

ESCALA 1:35.000

Equidistancia de las curvas de nivel 20 m. Curvas directoras cada 100 m. Altitudes referidas al nivel medio del mar Mediterráneo en Alicante. Proyección U.T.M. HJ50 30. Elipsoide Internacional. Longitudes referidas al meridiano de Greenwich.

PARQUE NATURAL SIERRA DE GRAZALEMA

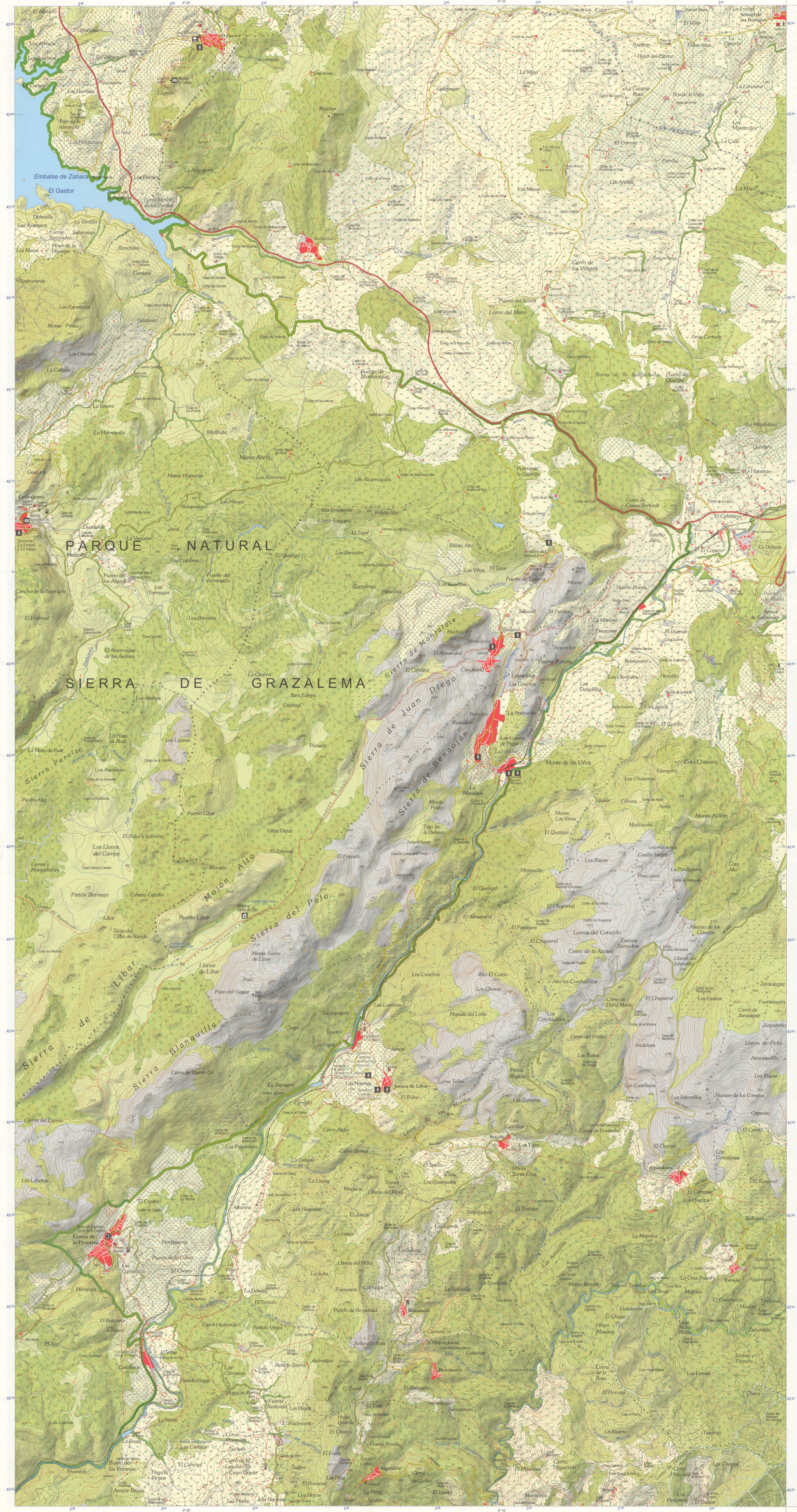

PARQUE NATURAL Sierra de Grazalema



Direcciones de interés

Consejería de Medio Ambiente. Junta de Andalucía
Avenida Manuel Simón s/n. 41013 SEVILLA Tfno. 955 00 34 00

Delegación Provincial de Medio Ambiente de Cádiz
Plaza Anadolí, s/n. 3º 11071 CADIZ
Tfno. 956 00 87 00 Fax: 956 00 87 02

Oficinas del Parque Natural:
- Junta de la Montaña s/n. 11670 El Boque (Cádiz) Tfno: 956 71 60 63
- Casa de la Alameda C/Alameda del Topo, s/n. 29400 Ronda (Málaga) Tfno: 952 87 77 78

Centro de Visitantes El Boque C/ Federico García Lorca s/n. 11670 El Boque (Cádiz) Tfno: 956 72 70 29

Centro de Visitantes Cortes de la Frontera Avda. de la Democracia s/n. 29380 Cortes de la Frontera (Málaga) Tfno: 952 15 45 99

Punto de Información Cultural de la Sierra Plaza de Zahara s/n. 11688 Zahara de la Sierra (Cádiz) Tfno: 956 12 31 14

Avda. de la Montaña Higueras de Tarazona Ctra. El Boque s/n. 11640 Benaolán (Cádiz) Tfno: 956 72 59 50

Junta Bonaolán El Castiello 11670 El Boque (Cádiz) Tfno: 956 71 61 34

www.juntadeandalucia.es

Mapa Topográfico de Andalucía Escala 1:50.000
Año de edición: 2005

Sierra de Grazalema

CONSEJERÍA DE MEDIO AMBIENTE
CONSEJERÍA DE OBRAS PÚBLICAS Y TRANSPORTES
Instituto de Cartografía de Andalucía

PARQUES NATURALES DE ANDALUCÍA

MAPA-GUÍA ESCALA 1:35.000

Unión Europea
Fondo Europeo de Desarrollo Regional

SIGNOS CONVENCIONALES

Topografía Urbana	Ubrique	OTRAS POBLACIONES
APUNTAMIENTO DE 10.000 a 20.000 hab.	Prado del Rey	Aldea, pedanía
De 5.000 a 10.000 hab.	Cortes de la Frontera	Borjas hasta 2.000 hab.
De 2.000 a 5.000 hab.	El Boque	Casas, cortijos
Menos de 2.000 hab.		

Red viaria

Red básica	Red comarcal y vías	Vía pecuniaria
Red intercomarcal	Centro	Numeración de carreteras
Red secundaria	Senda	Vía ferrea

Límites

Municipal	Provincial	Límite Parque Natural Sierra de Grazalema
-----	-----	-----

Red hidrográfica

Río	Canal, acequia	Embalse, lagunas
Arroyo	Presal	Fuente

Topografía

CURVAS DE NIVEL	COTAS
Mucha	Vértice geodésico
Poca	otras cotas
Depresión	

Signos especiales

Oficina del Parque Natural y Centro de visitantes	Casa rural	Canal (ordenario)	Canal (ordenario)
Punto de información público al turista	Albergue	Inicio de sendero	Inicio de sendero
Aula de la naturaleza	Compartimento público al turista	Canal (ordenario)	Canal (ordenario)
Ecosistema	Área recreativa	Sendero señalizado	Sendero señalizado
Jardín botánico	Misiclor	Monumento natural	Monumento natural

Otros elementos de interés

Castillo	Ermita	Cueva
Granero	Convento	Tendido eléctrico

USOS DEL SUELO

Matorral denso	Prado	Castiños	Castiños
Cortijos	Natural disperso	Quercinos	Quercinos
Cultivos herbáceos	Natural denso	Castiños	Castiños
Olivar	Natural cubierto	Pinos	Pinos
Cultivos leñosos	Áreas de vegetación escasa y rocosas	Matorral	Matorral
Matorral de cañite		Vegetación de ribera	Vegetación de ribera

El Parque Natural Sierra de Grazalema se sitúa en el extremo suroccidental de la cordillera Bética, estando conformado por un macizo montañoso de carácter calizo, relieve escarpado y con una vegetación singular que lo convierte en una de las regiones más valiosas de Andalucía desde el punto de vista ecológico. Esta característica física son complementadas con una singular herencia cultural, donde el mantenimiento de antiguas costumbres y tradiciones, junto a una arquitectura muy particular, confiere a los pueblos de sus cumbres y laderas un carácter único y típicamente mediterráneo. Estos valores hicieron que fuera declarado Reserva de la Biosfera por la UNESCO en 1977 y Parque Natural por el Parlamento Andalúz en 1984.

Las 51.695 ha. del Parque Natural se extienden por parte de 14 municipios: Grazalema, Zahara de la Sierra, Villaluenga del Rosario, Benaolán, Ubrique, El Boque, Prado del Rey, El Gastor y Algodrales de la provincia de Cádiz y Benaolán, Montejaque, Cortes de la Frontera, Jimera de Libar y Ronda en la provincia de Málaga.

Esta sierrita se levanta entre los 600 y 1.650 metros de altitud, destacando el marcado carácter estructural y su agreste relieve, donde coexisten abruptos cañones de paredes casi verticales con depresiones cerradas producto de procesos de disolución de las rocas carbonatadas. Son especialmente importantes sus numerosas simas, destacando el Complejo Hundidero-Gato por su gran extensión y la cueva de la Pleta con sus importantes vestigios y pinturas prehistóricas.

Las características climáticas excepcionales, con un régimen pluviométrico donde se sobrepasa los 2.000 mm de media anual, permiten la existencia de una gran diversidad de formaciones vegetales típicamente mediterráneas: enanos, alcornocales, quejigos, algarrobos, acobuchos... junto con importantes formaciones de bosques de galería asociados a los cursos permanentes de agua. Especialmente importante es la existencia en la Sierra del Pinar de la masa de pinar mejor conservada, siendo este árbol el más emblemático del Parque y una especie relicta de la época de las grandes glaciaciones. Gran parte de las especies presentes en el parque se encuentran representadas en el Jardín Botánico El Bosque. Entre la vegetación no arbórea se incluyen numerosos endemismos y razas vegetales como *Papaver rupifragum*, *Thymus arundinarius*, *Linaria platycalyx* y *Saxifraga reuteriana*.

La existencia de numerosos biotopos favorece la presencia de una fauna muy variada, tanto sedentaria como migratoria. Los grandes mamíferos están representados por la cabra montesa, el ciervo, el corzo y el gato montés. Entre las aves destacan por su tamaño y vuelo las distintas especies de rapaces presentes: las águilas perdicera y real, alimocho, halcón peregrino y las mayores colonias de buitres leonados de Europa, abundando también águilas calzadas y azorcas. Sus numerosas simas son, igualmente, refugio de importantes colonias de murciélagos, detectándose en el Complejo Hundidero-Gato más de 100.000 ejemplares en invernada.

Son abundantes los yacimientos arqueológicos destacando las cuevas de la Pleta y la del Gato, dolmenes como el del Gigante o el Moral en Ronda y megalópolis como la de Zahara, localizándose frecuentes vestigios de puentes y calzadas romanas, como el de los Palominos en Zahara y La Cañada de los Molinos en Grazalema.

ESCALA 1:35.000

Equidistancia de las curvas de nivel 20 m. Curvas directrices cada 100 m. Altitudes referidas al nivel medio del mar Mediterráneo en Alicante. Proyección U.T.M. HUSO 30. Elipsoide Internacional. Longitudes referidas al meridiano de Greenwich.