

Berja



CALLES DE BERJA

A		
Aben Humeya, calle	D-10/E-10
Acequia de los Baños, camino de la	G-9/H-9
Adriano, vía	C-8/D-8
Agricultores, calle	H-1
Agua, calle	E-4/F-4
Almbradores, calle	H-1
Alamillos, calle	J-8
Albáñiles, calle	I-1
Albéniz, calle	F-6
Alcántara, calle	G-4
Alfareros, calle de los	H-1
Alférez, calle	D-4/E-4
Almazara, callejón de la	E-3
Almazarilla, camino de	F-10
Almendros, calle de los	G-5/H-5
Almeces, calle de los	B-5
Alpujarra, avenida de la	G-5
Alpujarra, calle de la	G-7/H-6
Altazano, calle	J-9/U-9
Amopala, calle	J-1/U-2
Andalucía, calle	G-7/H-6
Antonio Banderas, calle	G-4/G-3
Antonio de Berrio, calle	F-5
Antonio Gala, calle	G-3
Antonio Martín, calle	F-5
Antonio de Nebraja, calle	G-6
Aragón, calle	G-7/H-7
Arco, calle	F-5
Arévalos, calle	G-3/H-2
Artesanos, calle	J-1
Asperillas, calle de las	K-8
Asturias, calle	H-7
Autonomía, calle	F-8
Azorín, calle	A-6
Azucena, calle	J-2

Callejones, calle de los	G-4/H-4
Calerilla, calle de la	H-6
Camino Viejo de Benejí, calle	D-10
Cañada, calle	G-5
Carlos Cano, plaza	C-5
Carolinas, calle	F-5/G-4
Carpinteros, calle de los	J-1
Castilla, calle del	H-7
Cataluña, calle	G-7
Cayo Severo, vía	D-7/D-8
Caz, calle del	I-2/U-3
Cazadores, plaza de los	J-3
Cercado, calle el	H-1
Cerezos, calle de los	F-4/G-5
Cerezos, camino de los	H-5
Cerrillo de Pago, calle	B-6/C-5/D-5
Cervantes, paseo de	F-4
Ceuta, calle	H-7
Charca, calle de la	J-3
Chiclana, calle	E-4/F-4
Clara Campoamor, calle	H-7
Clavel, calle del	E-8
Cobos, calle	C-4/D-4
Consortio, calle	E-8/F-6
Constitución, plaza de la	E-4
Córdoba, calle	G-7
Corrales de la Tomillera, camino de	K-10
Cortes, camino de	B-1/C-1
Cortijo Limones, camino de	G-2
Cortijo Pintado, camino del	F-7/F-8
Cortijo Ramal Alto, camino de	F-1/G-1
Cristóbal Colón, calle	F-5/F-6
Cruz, calle de la	D-10
Cruz, plaza de la	F-4

D		
Dalias, camino de	K-8
Depósitos, calle	D-9
Doctor Caba, calle	F-4
Doctor Fleming, calle	F-6
Doctor Jiménez Díaz, calle	E-6/F-6
Don Lucas, callejón	H-4

E		
Echegaray, calle	D-4
Educadores, calle	H-1
El Greco, calle	E-4
Electricistas, calle de los	J-1
Enrocujada de Pago, calle	B-5
Engarpe, calle del	F-4/F-5
Eras, calle de las	G-5/H-5
Eriña, camino de la	J-3/K-3
Escuelas, calle de las	D-9
Escuelas, plaza de las	I-9/U-9
Espromeda, calle	G-3
Estanco, calle	D-10

F		
Federico García Lorca, plaza de	E-4
Flores, avenida de las	E-10/F-8
Fontaneros, calle	I-1
Fuente, cuesta de la	J-8
Fuente de la Higuera, calle	I-1/U-2
Fuente del Oro, calle	K-2
Fuenteoro, calle	D-4/D-5
Fuente, calle del	E-5

G		
Gabriel Miró, calle	E-3/E-4
Gaúcia, calle	H-6
Gaudi, calle	E-7/F-7
Geranios, calle de los	E-8
Gladollos, calle de los	E-8/E-9
Goya, calle	D-4/E-4
Granada, carretera de	D-3/E-4
Granados, calle	F-6
Gregorio Marañón, calle	E-7/F-7
Gutenberg, calle	F-6/G-6

H		
Haza Larga, calle	B-3/C-4
Haza Lorca, camino de	H-1/I-2
Hermanos Machado, calle	G-4
Hernán Cortés, calle	F-5/F-6
Hinojos, calle	E-5
Hipólito, glorieta de	H-8
Hoyo, camino del	A-10
Huelva, calle	G-7
Huerto de los Olivos, calle	J-8
Humilladero, calle	G-3/G-4
Humilladero, pasaje del	G-3

I		
Infanta, calle	I-8
Isaac Peral, calle	G-6
Islas Canarias, calle	H-7

J		
Jacinto Benavente, calle	D-4
Jaén, calle	G-7
Jareja, calle	H-8/I-7
Jazmin, calle	E-8
Jazmines, calle	J-2
Jericó, calle	J-8
Jerusalén, calle	J-8
Jesús Perceval, calle	E-5/E-6
José Antonio Valverde, calle	E-7
José Barrionuevo Peña, avenida de	G-7/H-7
José María Artejo, calle	F-7/F-8
Josefa Ruano, calle	E-6/F-6

Juan de la Cierva, calle	F-6/G-6
Juan Ramón Vallecillos, calle	I-8/U-8

L		
La Rioja, calle	H-6
Lepanto, calle	H-1
Lisboa, calle	F-6
Llanate, calle del	A-7/B-7
Llano Vilches, calle	G-2/H-1
Lope de Vega, calle	G-4
Lucio Munico, vía	D-8
Luna, calle	I-8
Lutero King, calle	E-6

M		
Madreselva, calle	E-8
Maestro Alonso, calle	E-6/F-6
Maestro Diego Cara, calle	G-8
Maestro Juan Rodríguez, calle	G-7/G-8
Málaga, calle	G-7/G-8
Malva, calle	E-5
Manuel de Falla, calle	F-6
Manuel Salmerón, avenida de	E-5/F-6
Margaritas, calle de las	E-8/E-9
Marqués de Iniza, calle	H-3
Marqués de los Vélez, calle	D-10/E-10
Mariana Pineda, calle	G-7
Mármoles, calle	F-6
Marranera, camino de la	J-3/U-4
Mártires de la Alpujarra, calle	E-4
Matadero, calle del	H-1/I-1
Mecánicos, calle de los	I-1
Medina Barcha, calle	D-10/E-10
Meillán, calle	H-7
Merced, plaza de la	E-5
Mercedes, calle de las	H-2/I-2
Miguel Hernández, calle	F-6/G-6
Miguel Indurain, calle	E-8/F-8
Miguel Salmerón Pellón, calle	E-5
Mineros, calle	I-1
Mohaja, calle	F-5
Moisés Ruiz, calle	E-8
Molino, calle del	D-5
Monte Carmelo, calle	J-8
Montivel, calle	I-7/J-8
Montivel, camino de	I-6/I-7
Moredas de Nene, camino de	A-5
Moro, camino del	J-10/K-10
Murcia, calle	G-7/H-7

N		
Naranjos, calle	B-5
Nazaret, calle	J-8
Nicolás Sánchez González, calle	B-5
Nueva, calle	F-4

Núñez de Balboa, calle	F-6
O		
Oficios, avenida de los	H-1
Olivo Gordó, camino del	D-2/F-2
Órgiva, calle	G-6/G-7
Orquidea, calle	E-8/F-8
Ortiz de Villajos, calle	C-5

P		
Pablo Iglesias, calle	E-6
Palma, calle de la	E-3/E-4
Pago, calle	C-5/D-5
Paloma, calle de la	J-3
Parada, calle	J-3
Parada, callejón de la	J-3
Pardo, calle	E-4
París, calle	F-6
Parral, calle	G-5
Pedro Duque, calle	E-7/F-7
Perdigal, calle de la	J-3/J-3
Picadero, calle	F-3/F-4
Picasso, calle	E-3/F-3
Picoña, calle	G-6
Plaza, avenida de la	H-7
Polideportivo, calle	D-3
Pozo del Pago, calle	B-6
Pozoblanco, calle	G-4/G-5
Prado, calle del	J-9
Príncipe, calle	I-8
Profesor, avenida del	F-7/F-8
Puente Lozas, calle	E-4

Q		
Quinta Avenida, calle	K-9

R		
Rambía del Poyo, calle	I-1
Rambilla, camino de la	J-9
Ramón y Cajal, calle	E-7/F-7
Real, calle del	D-9/D-10
Rendel, calle	D-10
Rey, calle	I-9
Riguale, calle	A-7/A-8
Riguale, camino de	A-9
Roma, calle	F-6
Romero, calle del	D-4/E-6
Ronda, camino de	E-5/E-6
Rosal, calle del	G-4

S		
Salvador Dalí, calle	E-4
Salvador Serra, plaza	D-4/E-4
Salva, plaza de la	H-2
San José de Calasanz, calle	F-7
San Juan, camino de	H-10/I-10

San Marcos, calle	D-3/E-3
San Pedro, plaza de	E-4
San Quintín, calle	E-4
San Tesifón, calle	F-5
Santa Cruz, calle	E-5
Santa Muña, camino de	I-9/I-10
Santa Susana, calle	J-3
Santiago Calatrava, calle	E-7/E-8
Seca, calle	H-1/H-2
Secano, calle	K-2
Séneca, calle	E-7/F-7
Severo Ochoa, calle	D-4
Sevilla, calle	G-7
Sexto Pompeyo, vía	D-7
Siega, calle de la	G-5/H-5
Sol, calle	I-8

T		
Tapiceros, calle	I-1
Teatro, calle	E-3/E-4
Teniente Joya, calle	F-4
Teodosio, vía	D-7
Tercera, calle	D-1
Teresa de Calcuta, calle	E-6
Thomas Edison, calle	F-6/G-6
Tomillo, calle	D-5
Pozo del Pago, calle	K-9
Tordo, calle del	J-3
Tránsito, calle del	F-7
Torre del Oro, calle	D-8
Trevel, calle	F-6
Profesor, avenida del	F-7/F-8
Trilla, calle de la	H-5
Tulipanes, calle de los	E-9
Turón, carretera de	B-5

U		
Ugillar, calle	G-6/G-7
Umbria, calle	D-3
Unión, calle de la	E-7/F-7

V		
Valencia, calle	G-7/H-7
Veintiocho de Febrero, calle	E-5/F-6
Velázquez, calle	B-5/C-5
Velele, plaza del	G-6
Vicente Aleixandra, calle	G-8/H-7
Vicente Esquivel, calle	E-6

Y		
Yesos, calle	F-5

Z		
Zacatín, calle	C-5

EDIFICIOS SINGULARES

1 - Ayuntamiento	E-4
2 - Iglesia Parroquial de la Anunciación	E-4
3 - Torre de los Enciso (Oficina de Turismo)	E-4
4 - Correos	E-4
5 - Biblioteca Municipal	E-4
6 - Oficina del SAE	E-4
7 - Casa de la Cultura	E-4
8 - Molino del Perrillo	F-4
9 - Plaza del Mercado	E-5
10 - Mercado Municipal y aparcamiento público	F-4
11 - Juzgados	E-5
12 - Club Tercera Edad	D-4
13 - Guardia Infantil Aro Iris	F-5
14 - C.E.I.P. Andrés Manjón	F-4
15 - Radio Berja Emisora Municipal	F-4
16 - Registro de la Propiedad	F-4
17 - Polideportivo Municipal	E-3
18 - Auditorio	G-4
19 - Servicios Sociales	F-6
20 - I.E.S. Sierra de Gádor	E-8/F-7
21 - Apeadero de autobuses	F-7
22 - Tanatorio	G-6
23 - Centro de Salud	F-7
24 - C.E.I.P. Ceia Viñas	F-7
25 - Residencia de personas mayores	H-6
26 - Guardia Civil	H-6
27 - Piscina Municipal	E-8
28 - Pabellón de deportes	E-8
29 - Edificio de usos múltiples	H-2
30 - Ermita de las Mercedes	I-2
31 - Matadero Municipal	H-1
32 - Plaza de Toros	H-1
33 - Campo de Fútbol Municipal	H-1
34 - Colegio Público Rural Alboraida	I-1
35 - Colegio Público Rural Ave María	J-2
36 - Fuente del Almez	J-3
37 - Fuente del Oro	K-2
38 - Fuente de Alcaudique	J-8
39 - Colegio Público Rural de Alcaudique	K-9
40 - Colegio Público Rural Benejí	D-9
41 - C.E.I.P. San Tesifón	A-6
42 - Molino del Poyo	I-2
43 - Antiguo lavadero público	J-3
44 - Fuente de la Higuera	J-2
45 - Fuente y molino del Toro	D-4

Berja (Almería)

La ciudad de Berja, situada entre las comarcas del Campo de Dalias y Las Alpujarras, a los pies de la Sierra de Gádor, está a 52 Km al oeste de la capital provincial. Cuenta con 14.508 habitantes (2007) y un término municipal de 217,6 Km².

Aunque de fundación anterior, posiblemente fenicia, los restos de un anfiteatro romano confirman su identidad como la Vergis de la Baetica. La época paleocristiana aporta un sarcófago único en su género, actualmente expuesto en el Museo Arqueológico Nacional, que coincide según la tradición con la presencia de San Tesifón.

Con la dominación árabe se denominó Berchat, siendo una de las doce tahas que componían Las Alpujarras. Recuperado por los cristianos en 1489, tras el incumplimiento de las capitulaciones, estalla la rebelión de los moriscos de 1568.

En 1804 es parcialmente devastada por un terremoto, aunque a mediados de este mismo siglo cambió la fisonomía de la ciudad con la revolución industrial que, de manera intensiva, comenzó la explotación de las minas de plomo de la Sierra de Gádor. Junto a esta actividad, ya en declive, creció otra, la producción y exportación de uva de mesa, que ha dejado una impronta en el paisaje.

El agua es la verdadera seña de identidad de Berja, expresión genuina de su cultura: la presencia de numerosos manantiales, en torno a los cuales se articulan los distintos barrios, motivan el auge económico que inició a mediados del siglo XX, se mantiene creciente gracias a las explotaciones de agricultura de invernadero y al potencial turístico de su patrimonio cultural.



Escala 1:400.000

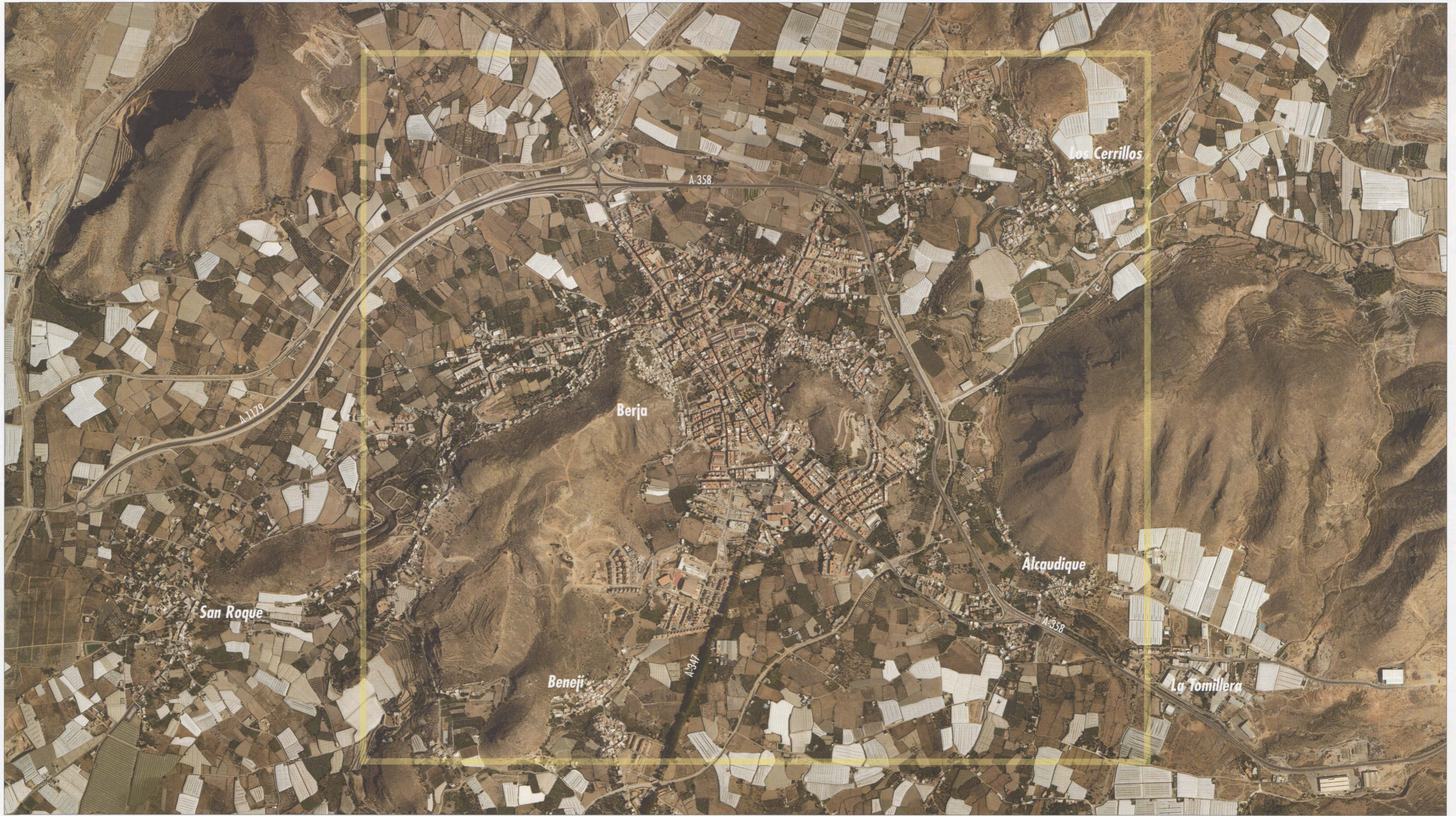

FUENTE: Instituto de Cartografía de Andalucía. Ortofotografía Digital - 2006

Escala 1:15.000

© JUNTA DE ANDALUCÍA.
CONSEJERÍA DE VIVIENDA Y ORDENACIÓN DEL TERRITORIO.
INSTITUTO DE CARTOGRAFÍA DE ANDALUCÍA.
Coordina la edición:
DIRECCIÓN GENERAL DE PLANNIFICACIÓN.
SERVICIO DE PUBLICACIONES.
Digitalización y fotomecánica: RUGOMA, S.L.
Impresión: ESCANDÓN, IMPRESORES
Nº de registro:
JADP/CA-22-2008
ISBN: 978-84-8095-550-8
Deposito Legal: SE-1754-08

Agradecemos al usuario la colaboración en la localización de posibles errores u omisiones.
Correo electrónico: cartografia@juntadeandalucia.es
Fax: 955057603

BERJA

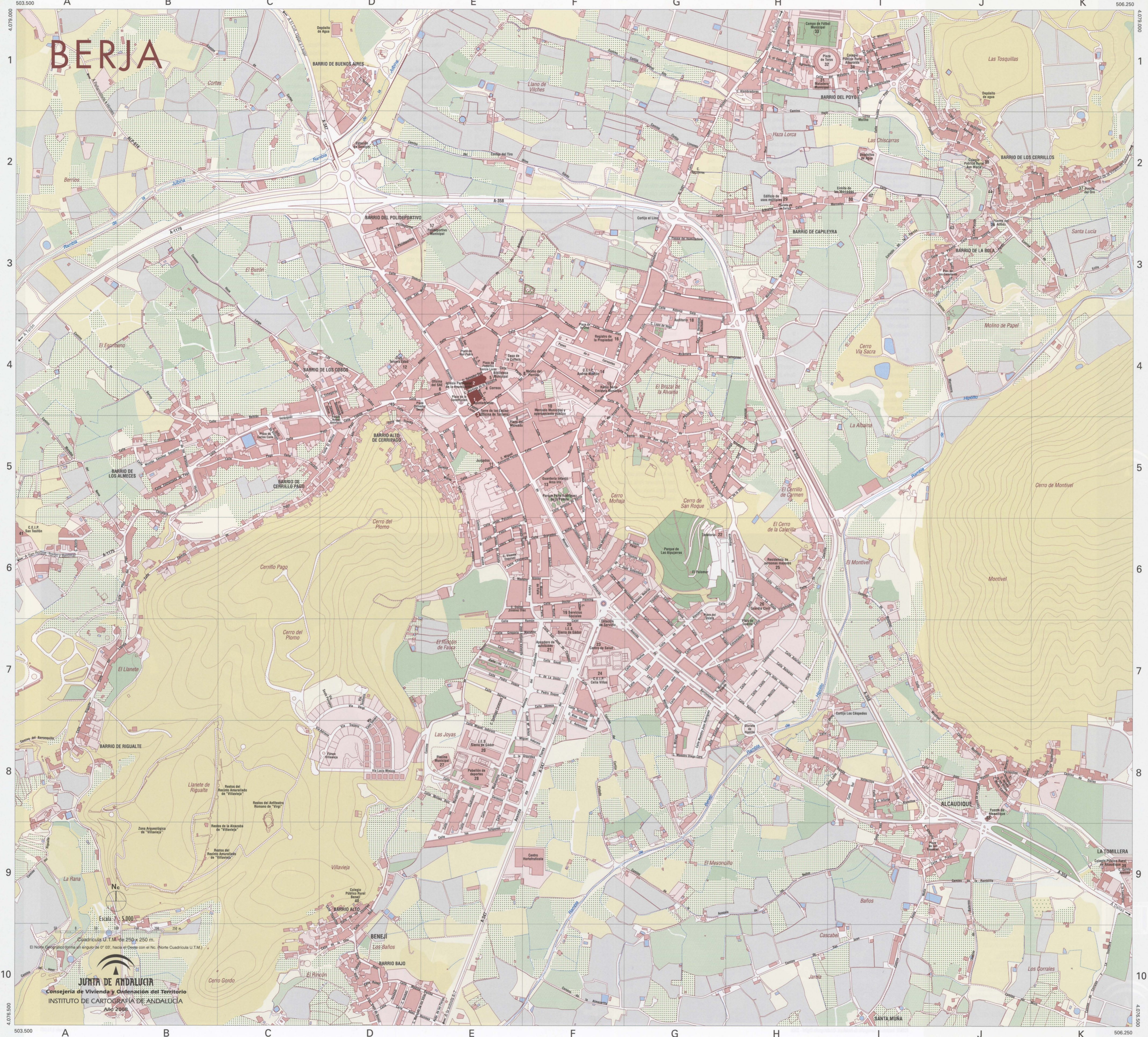

Escala: 1:5,000
Coordenada U.T.M.: 46 256 x 250 m.
El Norte Geográfico forma un ángulo de 0° 03', hacia el Oeste con el Nc. (Norte Cuadrícula U.T.M.)

JUNTA DE ANDALUCÍA
Consejería de Vivienda y Ordenación del Territorio
INSTITUTO DE CARTOGRAFÍA DE ANDALUCÍA
AÑO 2008