

Lora del Río



PLANO URBANO
Escala 1:5.000

CALLES DE LORA DEL RÍO

A	Buganvilla, plaza de la	L-7	Doctor Fleming, calle	K-7	Hospedería, calle	K-6	M	San Antonio, calle	M-7	Sierra de las Nieves, calle	J-9/K-9				
Adelfa, calle	K-9	C	Dolores Montalbo, calle	H-9	Huelva, calle	I-7	Madrid, avenida	H-7/I-7	Ocho de Septiembre, calle	I-7/I-8	San Fernando, calle	I-9/I-11			
Agua Buena, calle	K-7	Cabo de Gata, calle	K-8/K-9	Don Juan Bosco, calle	K-8	Huerta, calle	I-8	Maestra Cecilia Blanca, calle	I-9/I-10	Olivo, calle	L-8	San Francisco, calle	M-7		
Al-Andalus, avenida	F-9/F-10	Cádiz, calle	I-7	Dofiana, calle	J-8/K-9	I	Maestro Antonio Ramos, calle	I-9	P	San José, calle	L-7/M-7	Sierra Nevada, calle	J-8/J-9		
Alameda del Río, calle	H-11/H-12	Camino de la Huerta, calle	L-7/M-8	E	Itálica, calle	G-7	Maestro Carmelo Díaz, calle	I-9/J-9	Pablo Iglesias, calle	H-9/H-10	San José de Calasanz, calle	I-7	Sierra Norte, calle	J-8/K-8	
Albatalajó, calle	J-7	Camino de la Priora, calle	I-7/J-8	Edificios Miguel Herrera, calle	J-9/K-9	J	Maestro Juan Manuel Argüelles, calle	I-9	Pablo Picasso, calle	H-10/I-9	San Juan, calle	H-10	Soledad, calle	H-10/I-10	
Albaricoque, calle	M-7	Camino Sierra de la Cruz, calle	F-5/F-6	El Puerto, (Bda. Las Viñas)	I-10/J-10	Juán, calle	H-7	Málaga, (Bda. Las Viñas)	J-11	Palmeras, calle las	K-9/K-10	San Lorenzo, calle	G-8	T	
Alcantara, calle	H-8/H-9	Candelaria, calle	I-8	Ermita de Jesús, plaza	G-7	Jara, calle	K-10	Manzanilla, (Bda. Las Viñas)	I-10/J-10	Paseo, calle	I-10	San Marcos, calle	G-9	Tetuan, calle	G-9/G-10
Alcolea, antigua carretera de	G-11/F-8	Cano, avenida del	F-7	Escaleretas, calle	I-7	Jazmin, calle	K-7	Manzano, calle	L-7/M-8	Paseo del Puente Romano, calle	G-8	San Pedro, calle	F-7	Tomillo, calle	K-10
Alcornocales, calle	J-9	Cánovas del Castillo, calle	G-7/G-8	Española de Jesús, calle	G-7	Jerez, (Bda. Las Viñas)	J-10	Marcos Orbeño, calle	I-7/I-8	Patío del Carmen, calle	I-8	San Rafael, calle	I-8	Tres Culturas, paseo de las	J-8/J-10
Almendo, calle	L-7/L-8	Capitán Vara del Rey, calle	I-10	España, plaza	H-10	Jesús Cautivo, calle	G-6	Margarta, calle	L-7	Peñaflor, Avenida de	G-7/H-6	San Sebastián, calle	G-8	V	
Almería, calle	I-7	Cardenal Cervantes, calle	H-10/I-10	Esperanza, calle	I-7	Jesús de Medinaceli, calle	G-5	Maria Auxiliadora, calle	F-5/G-5	Peñaflor, carretera de	I-6/L-6	San Vicente, calle	J-7/L-7	Valdepeñas, (Bda. Las Viñas)	J-10
Alvar Zúñiga, calle	J-7	Cardenal Spínola, calle	I-8	Espliego, calle	K-10	Jesús de Pasión, calle	G-5	Maria de la O, calle	F-7	Pepe Joyosa, plaza	I-9/I-10	Santúcar, (Bda. Las Viñas)	J-10	Veinticho de Febrero, calle	G-7
Álvaro de Bazán, calle	G-9	Carrión, (Bda. Las Viñas)	J-10	Estreña, calle	I-8/J-8	Jesús del Calvario, calle	G-6	Mariana de Pineda, calle	H-7/H-8	Peral, calle	M-7	Santa Ana, avenida	I-9	Velarde, calle	G-8/H-8
Andalucía, plaza	H-9	Castelar, calle	H-7	F	Jesús del Gran Poder, calle	G-5	Martinez Montañés, calle	H-10	Pino, plaza del	I-11	Santa Aurora, calle	F-6	Velázquez, calle	I-8	
Anea, calle	K-10	Castillo, avenida	G-8/G-10	Factoría de Lapetra, calle	G-6	Jesús Nazareno, calle	G-5	Matalana, calle	J-7/K-7	Plácido Fernández Viagas, calle	I-10/I-11	Santa Cruz, plaza	J-7	Villadiego, calle	I-7
Antonio el del Toro, calle	H-9	Castillo, calle	G-10	Federico García Lorca, calle	H-10	José Gallego, calle	I-8	Méndez Núñez, calle	H-9/H-9	Polo, calle	J-10/K-10	Santa Eulalia, calle	H-7/H-11	Virgen, calle la	J-7
Antonio Machado, avenida	G-8/H-8	Cerco, calle	L-8	Felipe II, calle	G-9	José Montoto y Ojez de la Hoyuela, cl.	H-9/H-9	Mendizábal, calle	H-7	Portugal, avenida de	H-7	Santa Isabel, calle	I-8/I-8	Virgen de Gracia, calle	I-9
Arraín, calle	K-9/K-10	Chaparro, calle	L-8	Francisco Arias, calle	I-9/J-9	Juan Cervera Sanchis, calle	G-9	Menta, calle	K-10	Prim, avenida de	H-7/L-7	Santa María, calle	H-8/H-9	Virgen de la Granada, calle	M-7
Arroyo, calle	G-8	Cinuelo, calle	L-8	Francisco Pizarro, calle	G-9/H-9	Juan de Austria, calle	G-9	Mercadería, plaza	J-8	Prim, calle (prolongación)	L-8	Santa Rosalía, calle	F-7	Virgen de la Luz, calle	I-7
Avrores, calle	G-10	Clavel, calle	I-9	Fuenteja, calle	J-8	Juan María Coca, calle	J-9	Miguel de Cervantes, calle	I-9/I-10	R	Santero, calle	J-7	Virgen de los Reyes, calle	I-8	
Axatí, plaza	J-7	Concepción, calle	I-8	Fuencalada, calle	I-7/J-7	Juan Quintanilla, calle	H-10	Miguel Hernández, calle	J-8	Rafael Alberti, calle	I-10	Santiago, calle	I-8	Virgen del Carmen, calle	I-7
Azahar, plaza	K-10	Constantina, carretera de	F2-G4	Fuentejemeiro, calle	J-8	Jumilla, (Bda. Las Viñas)	J-11	Miguel Sandoval, plaza	I-10	Rafael Flores, calle	H-9	Santuario, calle	K-6	Virgen del Pilar, calle	F-9/G-9
B	Córdoba, calle	I-7	G	L	La Campana, avenida de	J-8/J-11	Montilla, (Bda. Las Viñas)	J-11	Rafael Gasset, calle	H-10	Serranía, calle	J-7/J-8	Virgen del Robledo, calle	M-7	
Bailén, calle	I-9	Coronación, plaza de la	H-11	Gracia Montes, plaza	K-7	Lepanto, calle	G-8	Moriles, (Bda. Las Viñas)	J-11	Ramón y Cajal, calle	I-9/J-9	Setefilla, calle	M-7	Virgen del Rocío, calle	G-10
Baillo, plaza	I-7	Cristo, calle	I-9	Granada, calle	H-7	La Mancha, (Bda. Las Viñas)	J-11	Moscate, (Bda. Las Viñas)	I-10	Rastro, calle	H-9	Setefilla, plaza	H-10	Virgen del Rosario, calle	G-10
Barrero, callejón del	F-7	Cruz, avenida de la	J-8/L-7	Gremios, calle	J-7	Larga, calle	H-10/I-10	Mosto, (Bda. Las Viñas)	J-10	Retama, calle	J-10/K-10	Sevilla, plaza	I-7	Virgenes, calle	F-7
Barriada Jesús del Gran Poder, calle	H-5	Cruz de la Higuerilla, calle	G-5	Guadalobar, calle	J-7	Laurel, calle	L-7	Murillo, calle	I-9	Reyes Católicos, calle	I-9	Sierpes, calle	F-6	Vista a Jesús, calle	F-7
Barriada Nuestro Padre Jesús, calle	H-4/H-5	Cruz de la Legua, calle	G-5	Guadalupe, calle	J-8/K-7	León XIII, avenida	G-10/H-10	N	Rioja, (Bda. Las Viñas)	J-11	Sierra de Andújar, calle	J-9	Z		
Barro Sevilla, calle	G-9/H-9	Cruz de Malta, plaza	K-9	Guadaquivir, calle	J-7/J-8	Lepanto, calle	G-8	Naranjo, calle	K-8/L-8	Roda Abajo, calle	G-9/H-9	Sierra de Aracena, calle	K-9/K-10	Zaragoza, calle	G-7/H-7
Barro Sevilla, callejón	F-9/G-9	Cruz del Humilladero, calle	H-4	Guadalupe, calle	J-7	Limonero, calle	M-8	Nardo, calle	L-7	Roda Arriba, calle	I-9/J-8	Sierra de Baza, calle	K-9/K-10		
Betta, calle	I-11/J-11	Cuatro de Diciembre, calle	K-7	H	Lirio, calle	K-7	Niño de la Huerta, calle	G-8/G-9	Romería, calle	I-8	Sierra de Cazorla, calle	K-9/K-10			
Blas Infante, calle	H-9/H-10	D	Helecho, calle	K-7	Llano de Jesús, calle	G-8	Nogal, calle	L-8	Romero, calle	K-9	Sierra de Grazalema, calle	K-10			
Blasco Ibáñez, calle	H-8	Duaz y Velarde, calle	G-8	Hermanidad, calle	K-7	Llanos de Sancha, calle	K-6/K-7	Nuestra Señora de la Cabeza, calle	I-10/J-9	Rosa, calle	K-7	Sierra de Hornachuelos, calle	K-8		
Bomberos, calle	H-8	Diezmo, plaza	H-8	Higinia Fernández, calle	I-8	Lope de Vega, calle	G-10/H-10	Nuestra Señora de los Dolores, calle	H-11/I-11	S	Sierra de la Cruz, calle	F-5/G-6			
Buenavista, calle	F-7	Divina Pastora, calle	G-8	Hinojo, calle	J-10	Lucerito, calle	I-8	Nuestro Padre Jesús, barriada	H-4/H-5	Salinas, calle	H-8	Sierra de la Cruz, callejón	G-6		

EDIFICIOS SINGULARES

1.- Ayuntamiento	H-10
2.- Mercado de Abastos	H-9
3.- Casa de las Columnas. Casa de la Virgen	H-9
4.- Iglesia del Convento de la Limpia Inmaculada Concepción de Nuestra Señora	H-9
5.- Biblioteca Municipal (antigua Ermita de Santa Ana)	I-9
6.- Molino de la Soledad	I-11
7.- Iglesia Nuestra Señora de la Asunción	H-10
8.- Casa de los Leones	H-10
9.- Castillo	F-10
10.- Puente Romano	G-4/G-8
11.- Iglesia Parroquial Nuestro Padre Jesús	G-7
12.- Iglesia de San Sebastián	I-8
13.- Iglesia Santa Cruz	J-7
14.- Administración de Hacienda	H-9
15.- Centro del Profesorado	H-9
16.- Palacio de Justicia	H-9
17.- Servicios Sociales	H-9
18.- Círculo Mercantil	H-10
19.- Centro de Salud	I-10
20.- Oficina de la Seguridad Social	I-10
21.- Residencia Tarconia Edad	G-10
22.- Centro Concertado Nuestra Señora de las Mercedes	G-10/H-10
23.- Casa de la Juventud	H-10
24.- Teatro Cine Goya	H-10
25.- Colegio de Educación Infantil y Primaria Miguel de Cervantes	G-9
26.- Almacén Municipal	H-8
27.- Parque de Bomberos	H-8
28.- Edificio Mutuos (antigua Cámara Agraria)	G-8
29.- Corros	H-8
30.- Colegio de Educación Infantil y Primaria Virgen de los Reyes	I-8
31.- Escuela de Música y Auditorio	I-9
32.- Instituto de Educación Secundaria Al Larraya	J-10
33.- Campo de Fútbol Nuestra Señora de Setefilla	H-12/I-12
34.- Recinto Ferial	H-12
35.- Guardia Civil	F-7
36.- Edificio Municipal (antiguo Matadero)	G-7
37.- Servicio Andaluz de Empleo	I-8
38.- Colegio de Educación Infantil y Primaria San José de Calasanz	J-7
39.- Instituto de Educación Secundaria Axatí	K-8
40.- Instituto Andaluz de Servicios Sociales y Centro Ocupacional de Minusválidos	K-8
41.- Instituto de Educación Secundaria Guadaquivir	K-8
42.- Guardería Jazmin	K-7
43.- Colegio de Educación Infantil y Primaria Reyes de España	K-7
44.- Polideportivo Municipal	K-8/L-8
45.- Centro Cívico	K-10
46.- Nuevo Centro de Salud	K-10
47.- Policía Local, Protección Civil y Cruz Roja	K-10
48.- Colegio de Educación Infantil y Primaria Virgen de Setefilla	H-5
49.- Conventorio de San Sebastián	I-6
50.- Puente de Hierro	K-15
51.- Escuela Agraria Molino Azul	F-3

Lora del Río (Sevilla)
La villa de Lora del Río, situada en la comarca de La Vega, a 57 Km al noreste de la capital, cuenta con 18.809 habitantes y un término municipal de 293,7 Km², en el que se agrupan tres unidades morfológicas bien diferenciadas: La Sierra, al norte, limitrofe con el Parque Natural de la Sierra Norte; La Vega, en el centro, regada por el río Guadalquivir, y La Campaña, al sur.

La antigua Axatí, turdetana, fue dominada por romanos y árabes, siendo conquistada por Fernando III el Santo, que la encomendó a la Orden Militar de San Juan de Jerusalén o de Malta, a quien pertenece hasta mediados del siglo XIX. Posee en su trazado urbano muestras barrocas del siglo XVIII. Lora del Río es, actualmente, un gran centro comercial de producción y distribución de productos agrícolas.

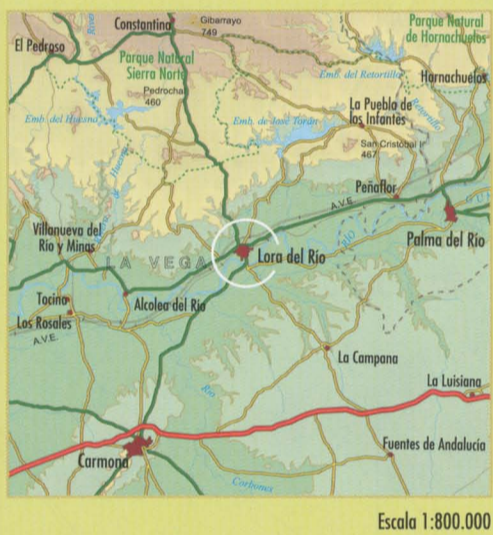

Escala 1:800.000



9 788480 954105

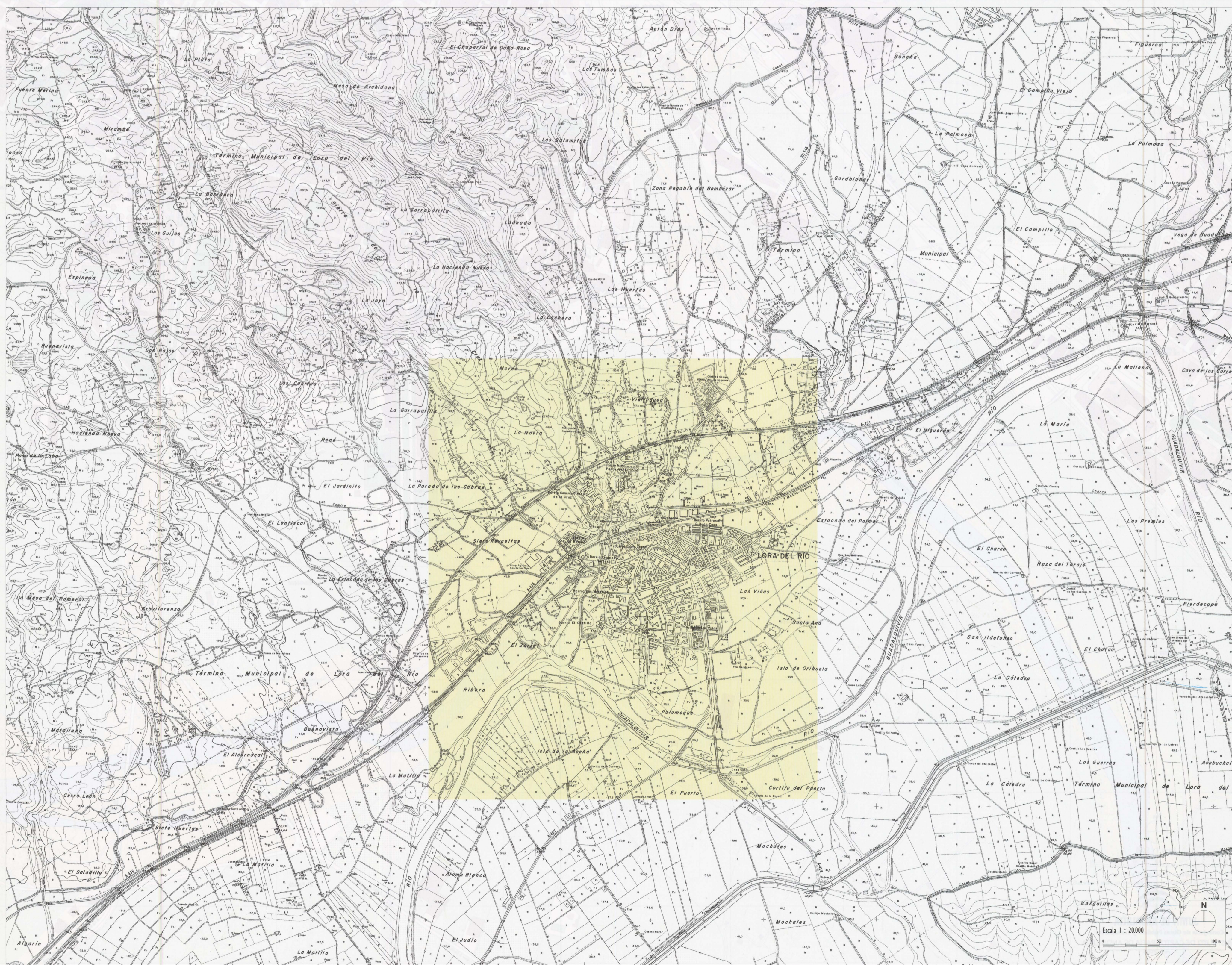

Escala 1:20.000

LORA DEL RÍO

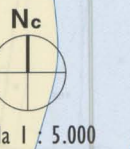
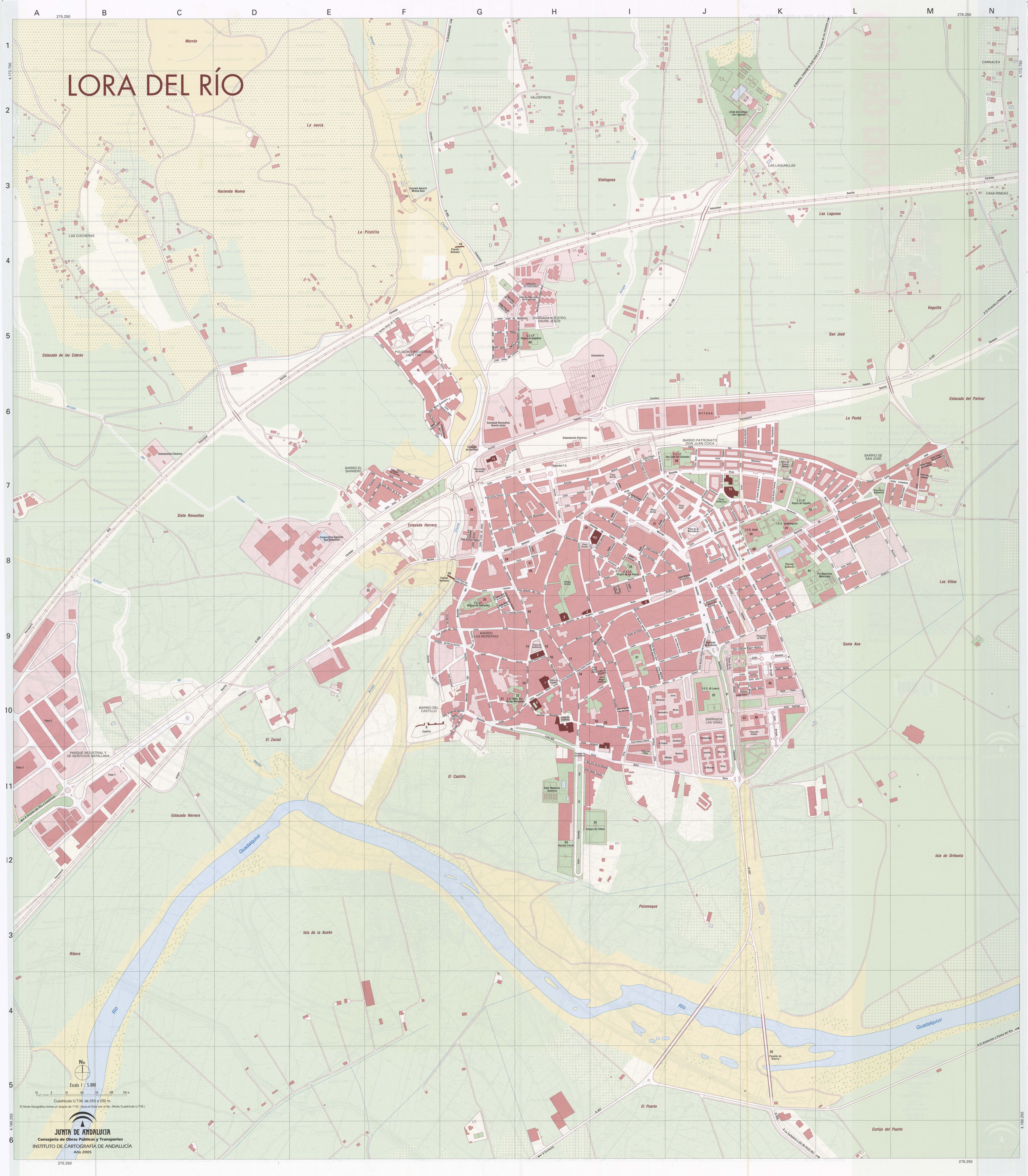

Escala 1 : 5.000
Cuadrícula U.T.M. de 250 x 250 m.
El Norte Geográfico forma un ángulo de 1°30' hacia el Este con el N.G. (Norte Cuadrícula U.T.M.)

JUNTA DE ANDALUCÍA
Consejería de Obras Públicas y Transportes
INSTITUTO DE CARTOGRAFÍA DE ANDALUCÍA
Año 2005