

# Palma del Río



PLANO URBANO  
Escala 1:5.000

0148 MPP/31

## Palma del Río (Córdoba)

La ciudad de Palma del Río, está situada a 57 Km al oeste de la capital, cuenta con 20.030 habitantes y un término municipal de 200,2 Km<sup>2</sup> en plena comarca de la vega y en la confluencia de los ríos Genil y Guadalquivir.

De su pasado almohade se conservan los restos de la Alcazaba y dentro de su recinto amurallado de época almohade hay que destacar el renacentista palacio de Portocarrero y la iglesia barroca de la Asunción.

Su economía está basada en la agricultura de regadío y muy especialmente en la producción y comercialización de cítricos.

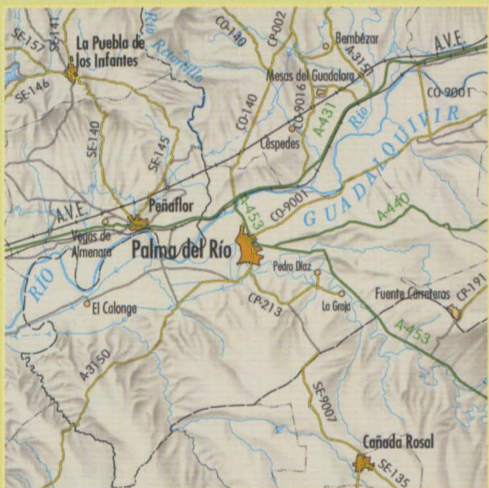

Escala 1:400.000



9 788480 954143

Instituto de Cartografía de Andalucía

© JUNTA DE ANDALUCÍA  
CONSEJERÍA DE OBRAS PÚBLICAS Y TRANSPORTES  
INSTITUTO DE CARTOGRAFÍA DE ANDALUCÍA

Coordina la edición:  
DIRECCIÓN GENERAL DE PLANEACIÓN  
SERVICIO DE PUBLICACIONES

Digitalización y fotomecánica:  
FOYCAR

Impresión:  
ESCONDÓN, IMPRESORES

Nº Registro:  
JADP/CA-29-2005

ISBN: 84-8095-414-0

Depósito Legal:  
SE-5999-05

## CALLES DE PALMA DEL RÍO

A	Abderramán III, calle	C-6	Constitución, plaza de la	C-9
	Acebucho, calle	D-7	Córdoba, avenida	B-6/B-7
	Adeffas, calle	C-6/D-5	Coronada, calle	C-8
	Atamillos, calle	C-9/D-9	Corvo, camino	A-6
	Atmirante Bocanegra, calle	C-9	Costa Rica, plaza	F-9
	Alegria, calle	D-11	Cuba, calle	F-9
	Alegria, callejón	D-11	Cuervo de Cristo, calle	C-8
	Alfarería, calle	E-10/F-10	Cuzco, plaza	E-9
	Alfonso XIII, paseo	C-10/C-11	D	
	Aljama, calle	B-8	Dali, plaza	D-7
	Almendro, calle	C-6/D-6	Decuma, calle	D-5/E-5
	Almirante Bocanegra, calle	E-11	Diputación, avenida	B-6
	Almódovar del Río, calle	E-11/F-11	Doctor Fleming, calle	D-11
	Almohades, calle	B-7	Donantes de sangre, calle	G-8/H-8
	Almona, calle	C-7	Doña María Manrique, calle	E-11
	Almorávides, calle	B-7/B-8	Duque de Rivas, calle	D-6/D-7
	Alonso Cano, calle	D-7	Duque y Flores, calle	E-11/F-12
	Aloso Peso, calle	C-8/D-7	Duque y Flores, ronda	F-12
	Amadeo Vives, calle	E-6	E	
	Amapolas, calle	D-6	Ecuador, calle	F-10
	Amor de Dios, calle	D-7/E-7	El Greco, avenida	D-7/E-8
	Ana de Santiago, calle	D-9	Enrique de la Cueva, calle	D-11
	Ancha, calle	C-9/D-9	Enrique Granados, calle	E-6/E-7
	Andalucía, avenida	D-11/E-9	Escamillas, calle	C-9/D-9
	Andalucía, calle	F-10/F-11	España, plaza	C-9
	Andalucía, plaza	C-7	F	
	Ángel Muñoz Martín, calle	B-4/C-4	Federico García Lorca, calle	G-8
	Antonio Cano Bejarano "Zacarizo", calle	D-10/D-11	Félix Rodríguez de la Fuente, avenida	I-7/I-8
	Antonio del Castillo, calle	D-7	Feria, calle	C-7/C-8
	Antonio Moreno Carmona, calle	D-8	Francisco Moreno Horcas "Padre Paco", calle	D-8
	Antonio Ruiz "el Barquillero", calle	E-5	Fray Albino, avenida	C-6/D-6
	Arenillas, calle	C-10	Fray Junipero, calle	B-6
	Arquito, calle	B-7	Fruit, calle	D-7
	Asunción, calle	F-9/F-10	Fuente Palmera, calle	D-6/D-7
	Aullo Cornelio Palma, gran vía	C-3/B-8	Fuentequilla de los Frailes, calle	B-8
	Aurora, calle	F-11	G	
	Ave María, calle	D-6	Gálvez, camino	B-8
	Averroes, calle	C-6	Genil, calle	E-10/E-11
	Azahar, calle	D-6	Geranios, calle	D-6
	B		Gloria, camino	B-8
	Barbera, calle	C-8	Góngora, calle	C-10
	Barqueta, calle	E-10/G-10	Goya, avenida	E-8
	Barqueta, travesía	E-10	Gracia, calle	C-9/D-9
	Barranco, calle	B-6	Gran Capitán, calle	C-6
	Bartolomé Bermejo, calle	D-7	Guadalquivir, calle	F-11
	Beato Juan de Ávila, calle	F-10/F-11	Guadalquivir, calle	C-8/D-8
	Belén, calle	D-9/D-10	Guatemala, calle	E-8/F-8
	Berruete, calle	E-8	Guayaquil, calle	E-10/F-9
	Bética, calle	B-9/C-9	Gutiérrez Solana, calle	D-7
	Bias Infante, avenida	D-10/E-9	H	
	Bolivia, calle	F-8/F-9	Hermanos Romero, calle	C-6/C-7
	Bombilla, calle	B-11/C-11	Higuera, calle	C-8/C-9
	Boquete de Anguera, calle	B-8	Honduras, calle	F-10
	Borja Pavón, calle	C-6	Hornachuelos, calle	E-11
	Bosque, calle	D-8	Huerta Santa María, camino	A-7
	Bosque, plaza	D-8	Huertas, calle	F-11
	Brasil, calle	F-8/F-9	Huerto, calle	D-10
	Buenos Aires, plaza	F-10	I	
	C		Infante Molina, calle	E-11/F-11
	Caldos, plaza	B-7	Isla, calle	C-11
	Califas, calle Los	E-5/F-5	Isteta, calle	C-11
	Campillo, calle	D-8	J	
	Canarios, calle	E-8/E-9	Jacinto Guerrero, avenida	E-6
	Canónigo Carlos Sánchez, calle	B-7/C-7	Jara, calle	C-5/D-5
	Caño, calle	C-10	Jardín, ronda	B-10/B-11
	Cardenal Portocarrero, calle	B-7	Jazmin, calle	D-5
	Carlos Cano, plaza	F-11	Joaquín de Alba, calle	D-7/E-7
	Cartagena de Indias, calle	F-9	José de Mora, calle	B-8/C-8
	Castaño, calle	D-7	José Jiménez Molina, calle	D-8
	Castelar, calle	C-9	José Luis León Gómez, plaza	D-7/D-8
	Castillejo, calle	C-9	Juan Campido Díaz, calle	E-10
	Cementerio, camino del	F-6/G-6	Juan de Juanes, calle	E-7/E-8
	Cementerio, carretera del	F-7/G-6	Juan Gris, calle	D-7/E-7
	Cerro de la Iglesia, calle	B-7	Juan Miró, calle	E-7
	Cervantes, calle	C-6	Juan XXIII, calle	B-6/B-7
	Chaparro, calle	D-6	Julia Pintor López, calle	D-8
	Chile, calle	E-9/F-10	Julia Pintor López, travesía	D-8
	Ciento veinte viviendas, barriada	D-5	Julio Fullierat García "Palmeño", calle	D-5
	Cigüela, calle	C-7/C-8	Julio Romero, calle	B-6/C-6
	Ciara Campoamor, calle	E-5/E-6	Junco, callejón	A-11/B-11
	Colombia, calle	F-9/F-10	L	
	Colonia, calle	F-10	La Campana, avenida de	D-11
	Conde de Palma, calle	E-10/E-11	La Carlota, calle	E-11/F-11

Lagartijo, calle	D-6	Q	Quinto, calle	B-11
La Habana, calle	F-9/F-10	Quito, calle	E-9/F-9	
León Benítez, calle	D-10/E-10	R		
León Felipe, calle	E-11	Ramón y Cajal, calle	E-11	
Lima, calle	E-9	Reconquista, calle	B-6	
Limón, calle	D-7	Remolino, calle	D-6	
Llano de Santa Ana, calle	D-7	Remolino, carretera	F-5/H-4	
Lope Vega, calle	B-6	República Argentina, avenida	F-8/F-10	
Lucano, calle	C-6/D-6	República Dominicana, avenida	E-8/E-10	
Lucena, calle	F-11	Retama, calle	C-5	
Luis Braille, pasaje	D-8	Rioseco, calle	A-7/B-10	
Luna, calle	E-10	Rivera, calle	E-8	
M		Romero, calle	C-6/D-6	
Madrid, avenida	C-11/D-11	Rosales, calle	B-7	
Madroño, calle	D-6	Rosario, calle	F-11/F-12	
Maestranza, calle	E-5	Ruiz Muñoz, calle	C-7	
Maestro Eloy Viro, calle	E-6	S		
Maestro Melchor Continente, plaza	C-9	Salvador, calle	C-10/E-9	
Managua, calle	F-9/F-10	San Eulogio, calle	C-6	
Manga de Gabán, calle	C-9	San Fernando, calle	E-10/F-11	
Mantequera, calle	E-9	San Francisco, barriada	C-11/D-10	
Manuel Benítez "el Cordobés", calle	D-6/E-5	San Francisco, calle	C-10/D-10	
Manuel de Falla, avenida	D-6/E-5	San Francisco, plaza	D-10	
Manuel Fullierat Nieto "Palmeño", calle	D-6/E-6	San José, calle	C-10/D-10	
Manzanilla, calle	D-7	San Juan, calle	B-6/C-7	
Margaritas, calle	C-5	San Juan Bosco, calle	B-6	
Maria Auxiliadora, avenida	B-6/C-3	San Luis Mártir, calle	F-11	
Maria Auxiliadora, calle	B-5	San Nicolás, calle	B-6	
Maria Blanchard, calle	D-7	San Sebastián, calle	C-8	
Maria Luisa de la Cruz Pavón, plaza	C-6	Sánchez, calle	C-8/D-8	
Méndez, calle	D-9	Santa Ana, avenida	B-6/E-8	
México, calle	F-9	Santa Clara, calle	B-7/B-8	
Miguel de Unamuno, calle	G-8	Santa Fe, calle	F-8/F-9	
Miguel Hernández, calle	G-8	Santaella, calle	C-7	
Mirafiori, calle	C-11/D-11	Santo Domingo, calle	B-8/C-8	
Molinillo, calle	B-9	Séneca, calle	B-6	
Molinos, calle	B-6	Sevilla, calle	F-11	
Montilla, calle	E-9	Sevillana, calle	D-7	
Moreno Torroba, calle	E-6	Siete Revueltas, calle	A-6/B-7	
Mudéjares, calle	B-8	Sol, calle	D-9/E-10	
Muñoz, calle	C-7/C-8	Soledad, calle	E-10	
Muralla, calle	B-7	Sorolla, calle	F-8	
Murillo, calle	F-8	T		
N		Tabardillo, calle	C-9	
Naranjos, calle	E-11/F-11	Tartessos, calle	C-9	
Nicaragua, calle	F-9	Tegucigalpa, calle	F-9/F-10	
Nogal, calle	C-6/D-6	Tejar de Flores, camino	A-3/B-3	
Nueva, calle	C-7/D-8	Tinte, calle	A-6	
O		Tomás Bretón, calle	D-6/C-6	
Ochenta viviendas, barriada	D-6	Tomillo, calle	D-5	
Oliva, calle	D-6	Toril, calle	D-11	
Olivos, calle	F-10/F-11	Toril, plaza	D-11	
Osio, calle	B-7	Tucumán, calle	F-8/F-9	
P		U		
Pablo Casals, calle	E-6	Uruguay, calle	F-8/F-9	
Pablo Neruda, calle	E-11	V		
Pacheco, calle	C-7	Vado Viejo, calle	B-6	
Palma, calle	B-8/C-9	Valdés Leal, calle	E-8	
Panaderos, calle	D-9	Valparaiso, plaza	E-9	
Panamá, avenida	F-9	Vázquez Díaz, avenida	E-8	
Pandero, calle	E-5/E-6	Veintiocho de Febrero, calle	C-9	
Paraguay, avenida	F-9	Velázquez, calle	E-8	
Parque, calle	B-6/C-6	Velez de Guevara, calle	D-6/D-7	
Parque, glorieta	B-6	Venezuela, calle	F-8/F-9	
Parroco Juan Navas, calle	B-7	Veracruz, calle	F-9/F-10	
Particular, calle	E-11	Vicente Linares Montero, calle	E-5	
Pastores, calle	C-9/C-10	Violante y Jorge, calle	B-8	
Paz, avenida de la	E-8/F-8	Virgen de Fátima, calle	C-7	
Pedrin Benjumea Durán, calle	E-5	Virgen de la Cabeza, calle	E-11	
Pedro Bueno, calle	D-7	Virgen de las Angustias, calle	B-7	
Peña, calle	C-7/C-8	Virgen de Lourdes, calle	C-7	
Picadores "Hermanos Sánchez", calle	D-5/E-6	Virgen del Carmen, calle	D-7	
Picasso, plaza	D-7/E-7	Virgen del Rosario, calle	C-7	
Pilas, calle	C-7/C-8	Z		
Pino, calle	C-6	Zuloaga, calle	E-8	
Pio XII, avenida	C-10/D-11	Zurbarán, calle	E-8	
Plata, calle	D-9			
Ponce, calle	C-9			
Portada, calle	C-9/C-10			
Posadas, calle	D-6			
Pozo, calle	F-10/F-11			
Presbitero José Rodríguez, calle	B-7/C-7			
Puerto Rico, avenida	E-9			
Purísima, calle	B-9/C-9			

## EDIFICIOS SINGULARES

1.- Ayuntamiento	C-7
2.- Casa Cilla	B-7
3.- Oficina de Turismo y Museo (Caballerizas Reales, S.XVI)	B-7
4.- Palacio de los Portocarrero	B-7
5.- Iglesia y Convento de Santa Clara	B-7
6.- Parroquia Nuestra Señora de la Asunción	B-7
7.- Muralla Almohade y Alcazaba	B-7
8.- Iglesia del Convento de Santo Domingo	C-8
9.- Iglesia de San Sebastián	C-8
10.- Hospital de San Sebastián (Siglo XVI)	C-8
11.- Ermita del Buen Suceso	D-8
12.- Parroquia de San Francisco	D-10
13.- Hospedería de San Francisco	D-11
14.- Teatro Coliseo	C-10
15.- Policía Local	C-7
16.- Casa de la Juventud	C-7
17.- Correos	C-7
18.- Centro Docente Privado Inmaculada Concepción	B-8
19.- Colegio de Educación Infantil y Primaria	B-6
20.- Centro Docente Privado San Luis Rey	C-5
21.- Guardia Civil	C-6
22.- Edificio Municipal de usos múltiples "Los Bombos"	D-8
23.- Casa de la Cultura	C-9
24.- Mercado	C-9
25.- Escuela de Educación Infantil Santa Ana	D-7
26.- Instituto de Educación Secundaria Antonio Gala	F-8
27.- Colegio de Educación Infantil y Primaria Ferrobús	E-9
28.- Guardería	E-9
29.- Escuela de Educación Infantil Vicente Nacarino	E-11
30.- Recinto Ferial	C-11
31.- Colegio de Educación Infantil y Primaria San Sebastián	B-11
32.- Piscina Municipal	C-11
33.- Hogar del Pensionista	C-10
34.- Polideportivo Municipal	D-2
35.- Cementerio	H-6
36.- Delegación Municipal de Desarrollo Local	I-7
37.- Centro Docente Privado de Educación Especial Manuel Benítez	I-7
38.- Centro de Salud	I-7
39.- Escuelas de Empresas Guadalgenil	H-7
40.- Centro de Investigación y Formación Agraria	I-8
41.- Colegio de Educación Infantil y Primaria Antonio Carmona Sosa	H-8



FUENTE: Instituto de Cartografía de Andalucía. Ortofotografía Digital - 2004

Escala 1:15.000

# PALMA DEL RÍO

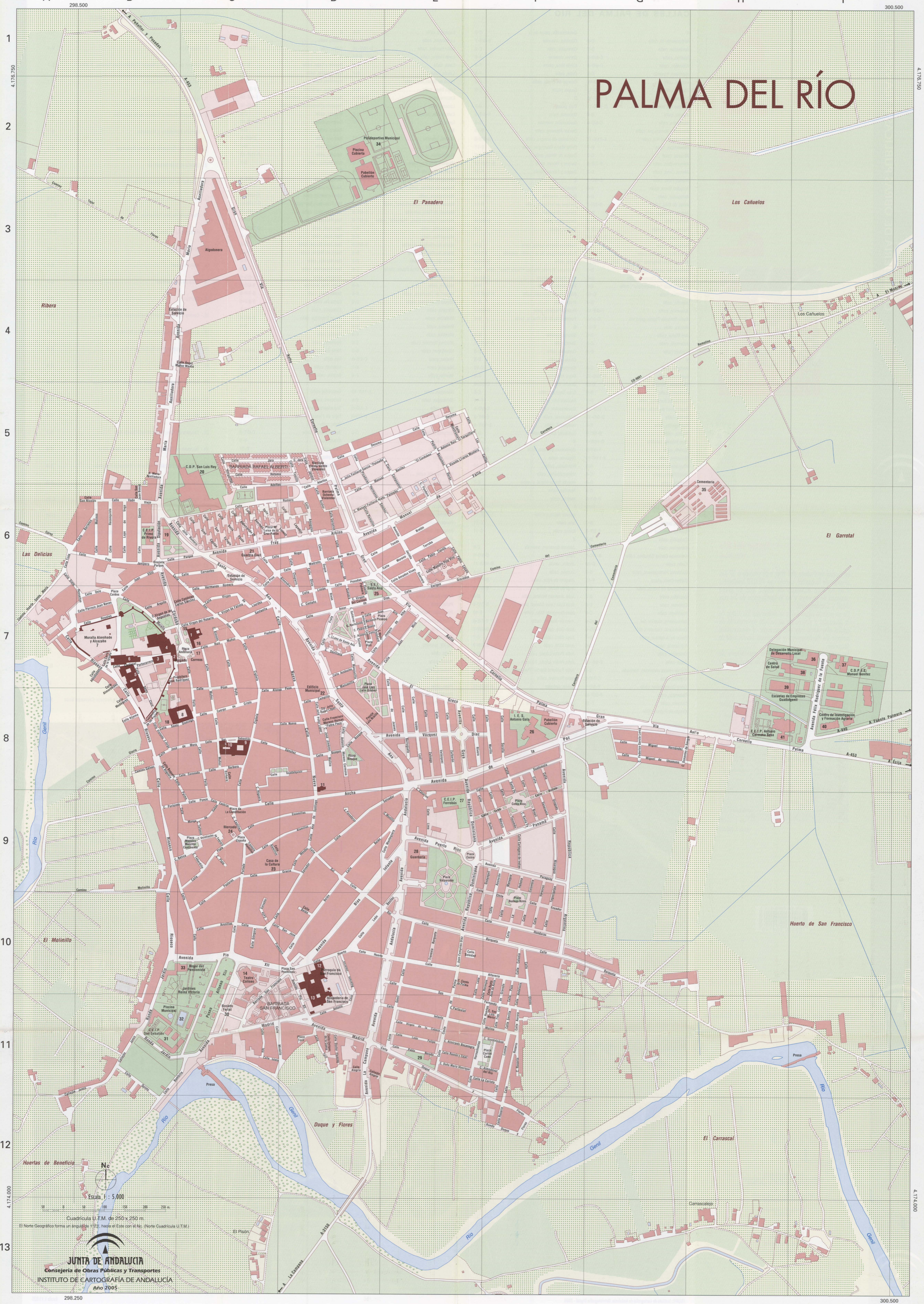

1  
2  
3  
4  
5  
6  
7  
8  
9  
10  
11  
12  
13

A B C D E F G H I

Escala 1 : 5.000

Cuadrícula U.T.M. de 250 x 250 m.

El Norte Geográfico forma un ángulo de 1°23' hacia el Este con el No. (Norte Cuadrícula U.T.M.)

**JUNTA DE ANDALUCÍA**  
Consejería de Obras Públicas y Transportes  
INSTITUTO DE CARTOGRAFÍA DE ANDALUCÍA  
Año 2005

4.176.750  
4.174.000  
4.171.250

300.500